

LUXBAZAR



Le **N°1** des petites annonces privées gratuites

CETTE SEMAINE PLUS DE

11.700
ANNONCES
GRATUITES

PRIX SPECIAL WEEK-END!
De vendredi 14h00 à lundi 07h00

INTRALUX LOCATIONS
...et bien d'autres offres vous attendent...

GOLF 7
pour 155€ TTC avec 500 km inclus !

20, rue de Cessange L-1320 LUXEMBOURG
Tél. 49 23 23 Fax 40 44 58

AC ARLON | CREDIT DES SOLUTIONS POUR TOUS ET POUR TOUS MOTIFS !

Courtier en crédit agréé
Réponse ultra-rapide
Argent disponible sous 48h

0032 63 23 62 23 www.arlon-credit.lu



CAMPING-CAR

EMPLOI ARBEIT

ADMINISTRATION VERWALTUNG

Recherche/Suche

- **Ch. travail décl.**, toute sorte de travail administratif, comptable, langue fr., ang., lux., Tel. 621380514
- **J.h. fait assistance adm./techn.**, cdd, temps plein, diplômé Bachelor en sciences/Biologie, tps plein ou partiel, décl., Tel. 661826601
- **Secrétaire comptable**, cdi, temps partiel, libre de suite cherche un 20h/semaine connaissance de Bob, Sap, Keypay, Access, Excel, Word, Ciel, Abre, parlant lux., fr. et all., décl., Tel. 621147564

AGRICULTURE FORET PECHE ACKERWIRTSCHAFT WALD ANGELN

- **Ch. bûcheron**, cdd, temps plein, 1.900.-/mois net, travail Lux., Belgique et France, CDD en vue CDI, Transilux bois Steinfort, Tel. +32489320882
- **Ch. pers. m/f pour faire vendanges**, Tel. 621470287
- **Ch. retraité motivé p. récolte pommes de terre**, sur Bascharage, Tel. 691671500

Recherche/Suche

- **H. ch. trav. ds le domaine du jardinage**, décl., Tel. 661155088
- **H. sérieux ch. travaux de nettoyeurs domestiques**, ou agricoles, décl., av. permis, Tel. 661379689
- **J.H. serbe ch. job comme aide agriculteur**, av. permis de conduire, décl., Tel. 691870015
- **Jeune homme ch. travail**, dans l'agriculture disponible avec effet immédiat, décl., Tel. 661381491

ARTS GRAPHIQUES IMPRIMERIE GRAPHIK-DESIGN DRUCK

Recherche/Suche

- **Ch. travail**, cdd, temps partiel, décl., Tel. 691739143

AUTOMOBILE

- **Ch. mécanicien**, PL pour rép. mini-pelle pel-job, Tel. 621193374
- **Ch. mécanicien pour réparer**, Opel Astra 2.0 DTI 16V, problème démarrage après 3 heures d'arrêt, Tel. 691146725

CRÉDIT LUXEMBOURG LUX ACCOUNT

Place Marie Adélaïde
(Maartplatz)
Ettelbruck

621 38 22 31

- **Cherche mécanicien autos**, expérimenté et polyvalent, tr. occ., Tel. 621193374

Recherche/Suche

- **Ch. associé imp. / exp. occasions**, petite société déjà active en Belgique, à Héron, cherche investisseur associé avec petit capital pour agrandir l'entreprise et s'implanter au Luxembourg. Nous vendons des véhicules, service de dépannage, passage au contrôle technique et location de plaques marchandes, Tel. +32486829644 Whatsapp

ARTISANAT HANDWERK

ABATTAGE, ELAGAGE arbres dangereux, évacuation des branches, haies, arbres superflus. Rognage de souches. Devis gratuit ttes régions
www.abattage-elagage-nolleaux.be,
Tel. +32475435805

- **Ch. carreleur expér.**, pour faire renouveler 20m de joints et 1m2 enduit de lissage, 40.-/h., trav. pour max. 1 jour, meuleuse à emporter, Tel. 691602758
- **Ch. cuisiniste-plombier**, pour refaire cuisine avec placards et lavabo, Lux.-ville, Tel. 621773053
- **Cherche couvreur expérimenté**, Dachdecker, polyvalent, Tel. 621193374

FLOWER ACTION
VASES PLANTES FLEURS COMPOSITIONS

FLEURISTE
LIVRAISON À DOMICILE
ouvert 7/7 jours

32, avenue de la Liberté L-1330 LUXEMBOURG
Tel. 00352 681 684 542 - 00352 27 89 88 77
www.flower-action.lu

- **Homme en retraite disponible tous les jours**, cherche travail privé avec expérience en carrelage, maçonnerie, pavé, pierres à sec, crêpi, cimentage des murs, Tel. 621401643

Recherche/Suche

Allgemeiner Handwerker, Allgemeiner Handwerker mit langjähriger Erfahrung in der Renovierung sucht Arbeit rund ums Haus, angem. Tel. 691505303, Tel. 691505303

- **Anstreicher sucht Arbeit**, mit Erfahrung, angemeldet, Tel. 691802770

- **Ch. trav. de peinture**, décl., Tel. +4915214859575
- **Cherche travaux de menuiserie**, cuisines, meubles, armoires tout sur mesure, bon prix, décl., Tel. 661365364

- **Homme ch. trav. aide-maçon**, parl. anglais, français, allemand, un peu portugais, décl., Tel. 691593005

- **Homme ch. trav. comme carreleur**, avec expérience, décl., Tel. 691802770

- **Homme retraité fait travail**, peintures, tapisseries etc., possède camionnette pour petits déménagements et vide maison, caves, greniers, Tel. +33683800305

- **Installateur chauffage et sanitaire**, cdi, temps plein, homme, sérieux, 40 ans, 20 années d'exp. dans le métier, cherche du travail multilingues, décl., Tel. 691225724

- **Maçon-plâtrier et carreleur**, ch. trav., décl., Tel. 691505303

- **Peintre bâtiment**, cdd, temps plein, peintre qualifié, plus 15 ans d'expérience, propre, consciencieux, ne cherchez plus c'est moi, décl., Tel. 661474130

- **Peintre ch. travail décl.**, 25 ans expérience, Tel. 661465116

- **Pr. ch. carreleur prof. p. faire 2 terrasses extér.**, en carrelage, Tel. 621198855

BANQUES ASSURANCES FINANCES BANKEN, VERSICHERUNGEN

- **Consulting & Management**, Zukunft ass digital, Cryptocommunity Lux. Consultant, Tel. 691566664

- **Network-Marketing am 21. Jorhonnert**, Chance fir jidfereen vun doheim aus seng finanziell Zukunft selwer ze gestalten. Info, Tel. 691566664

BEAUTÉ SOINS DU CORPS SCHÖNHEIT KÖRPERPFLEGE

- **Ch. jeune homme coiffeur**, qui vient à domicile à Briey, Tel. +33676267830 ou +33382461075

- **Rock Spa Wellness Esch-sur-Sûre**, cdi, temps partiel, weekends, jours fériés etc., ch. esthéticienne (apprentie esthéticienne), Tel. 691821460 ou 621622123

Recherche/Suche

- **Coiffeuse expérimentée ch. trav.**, 1-2 jours par semaine, Lux.-ville, décl., Tel. 621466492

COMMERCE ET VENTE HANDEL, VERKAUF

- **Proposition autorisation**, tous commerces ou transport de marchandises avec véhicules de +3.5 t ou transport de voyageurs avec bus de +9 pl., Tel. 691572070 ou +32465645104

Recherche/Suche

- **Commercial ch. trav.**, cdi, temps partiel, sur le Lux., temps partiel, travailleur handicapé, décl., Tel. +33625041558

- **Homme avec autorisation de commerce**, Horeca et ts commerces, Immobilier je ch. trav. comme gérant technique, à étudier toute collaboration, décl., Tel. 621230930

- **JF livre cocktails fait maison**, jeune fille vous livre à domicile des cocktails frais fait maison, a base de divers fruit frais, fraise, kiwi etc, sur commande pour toute vos soirées et festivités, bon prix et livraison possible à tte heure et sur tout le luxembourg et environ, Tel. 661826601

- **Rech. job étudiant**, cdd, temps partiel, dans le secteur du commerce /vente ou tout autre emploi qui correspondrait à mon statut d'étudiante, je suis très dynamique, souriante et je m'exprime très bien en fr. et angl., je suis libre pour travailler les week-ends, Tel. 661364887

BELGOLUX FINANCES

BAISSE DES TAUX! VOIR PAGE 56

Prêt personnel / Prêt immobilier // Financement

Nous avons toujours une solution adaptée à votre problème...

0032 63 23 04 70

Pour plus d'informations vous pouvez consulter notre publicité dans le journal.

COMPTABILITÉ GESTION BUCHHALTUNG

- **Ch. aide pour gestion**, gges hrs/sem., Nord du pays, Tel. 691361767 ou 691548407

Recherche/Suche

- **Aide-comptable ch. travail**, cdi, temps plein, décl., Tel. 621510343
- **Aide/adjoint comptable**, recherche un emploi en comptabilité générale, en déclaration fiscale et tva. Décl., Tel. 671106394
- **Cherche stage comptabilité**, déclaration fiscale et tva, Tel. 621380514

DEFENSE SÉCURITÉ VERTEIDIGUNG SICHERHEIT

Recherche/Suche

- **Agent de protection et chauffeur ch. trav. décl.**, cdi, temps plein, très qualifié et compétent, protégez vos biens vous ou autres, et/ou chauffeur pro, Tel. +33788191777

- **Agent de sécurité**, cherche travail dans entreprise ou privé. France ou Luxembourg, décl., Tel. +33788191777

- **Ch. travail décl.**, dans la sécurité, Tel. 661465116

- **Sécurité**, ex militaire dans la "Légion Etrangère" ouvert pour travailler en privé dans la sécurité. Décl., Tel. 691131985

EDUCATION ENSEIGNEMENT FORMATION ERZIEHUNG BILDUNGSWESEN AUSBILDUNG

- **Association propose cours de russe**, à Luxville, tous niveaux, professeurs diplômés, www.collegepouchkine.lu, la séance d'informations aura lieu le 30/09/2019 à l'Ecole de Commerce et de Gestion, 21 rue Marguerite de Brabant, Lux., à 18:30, Tel. 691671865

- **Nohellef**, français, anglais, 1GCG, Bascharage, Tel. 621154206

- ★ **Www.meine-hp.com/nohellef**
Nohellef Primärschoul Lycée Appui école prim. lycée, Tel. 691186385

INTERNATIONAL MOTOR SHOW LUXEMBOURG
SCHNITTBERG - LUXEMPOUTHE BOIS
15-16-17 NOV 2019

SPORT CARS / DREAM CARS / RACING CARS / CLASSIC CARS / MOTORCYCLES / EXHIBITIONS & LIVE MOTOR SHOW

RÉCEPTION ANNONCES Anzeigenannahme



Par **téléphone** au :
(00352) 40 74 74



Par **fax** :
900 49 548 (2,23€ à partir du Lux)
0909 82 083 (2,48€ à partir de la Bel)



Par **Internet**
www.luxbazar.lu



Par **courrier**
Luxbazar Editions
122, rte de Thionville
L-2610 Luxembourg



Par **SMS** au **67997**
Envoyez ADS suivi
de votre annonce
(2€/SMS)

BIZZNEWS

■ **MIWWELFESTIVAL** du 28.09. au 06.10.19. Pour le Miwwelfestival, 24 enseignes ont décidé de vous offrir le mieux de leur collection, n'hésitez pas à passer au magasin pour découvrir leurs articles. Toutes les marques de renommées internationales sont disponibles auprès des magasins participants.

■ **CHEESY** vu **LUXLAIT** - Geschmolt oder gratinéiert, ee Genooss. E neie gerappten Emmentaler, hiergestallt aus 100% Lëtzebuerger Mëllech - elo an Ärem Supermarché.

■ Une nouvelle boutique pour les fans de skate **LA PLANCHE A ROULETTES** en Belgique, rue de la Gare à Bertrix, avec skateboards, vêtements, collection de planches Dragon Ball Z, accessoires, dont ceux d'AVNIER, la marque du rappeur Oreisan.

■ **SHOPPING DU DIMANCHE**, le 29.09.19 à Zweibrücken **FASHION OUTLET**, de 13.00-18.00h. Toutes les boutiques sont ouvertes. Passez une journée de détente en faisant les magasins avec toute la famille.

■ **+ 3 MOIS OFFERTS!** Pour préserver votre mobilité plus longtemps, devenez membre maintenant de l'**ACL**. Offre valable à partir du 01.10.19 pour toute nouvelle adhésion à la carte de membre Luxembourg ou Europe de l'ACL pour l'année 2020. Les mois d'octobre, novembre et décembre 2019 sont offerts dans le cadre de cet abonnement.

■ Nouveau à la **BELLE ETOILE** à Bertrange: **YOMARO**, le spécialiste du Frozen Yogurt à la nouvelle galerie. De la gourmandise très "healthy" agrémentée de fruits ou plus gourmande avec des cookies ou encore des noisettes caramélisées: il y en a pour tous les goûts.

■ Le **PALL CENTER** à Oberpallen a ouvert une caisse où on prend le temps de discuter. L'épicerie propose depuis quelque temps une caisse réservée à celles et ceux qui souhaitent partager une discussion avec l'hôtesse. Histoire de prendre le contre-pied de la tendance actuelle où les magasins se déshumanisent. Baptisée **KLAATSCH CAISSE**, il s'agit d'une caisse où l'on prend son temps, où l'on partage une tranche de vie avec son hôtesse.

■ **NEW APP MOBILITEIT.LU**. Le meilleur choix pour vos trajets. Le tout relié en temps réel - bus, tram, train, marche à pied, voiture, P+R, covoiturage, électromobilité, vélos en libre service, vélo.

■ **IRIS - ART FLORAL**. Nouveau fleuriste au Kirchberg, 44 avenue J.F. Kennedy, à côté de Vapiano. Ouvert du lundi au vendredi de 9.30-19.00h et samedi de 9.30-18.00h, dimanche fermé.

■ **JOURNEE SPECIALE NOUVELLE EDITION CHEZ RITUALS** au Kirchberg Shopping Center. Le samedi 05.10.19, à partir de 12.00h, votre boutique Rituals célèbre sa nouvelle édition limitée d'hiver **THE RITUAL OF TSURU**. A cette occasion, toute l'équipe vous invite à venir tester cette magnifique gamme en magasin.

SOMMAIRE DES RUBRIQUES

EMPLOI

SERVICES

RENCONTRES MATRIMONIALES

AUTO

JANTES ET PNEUS

PIECE AUTO

MOTO

PIECE MOTO

IMMO VENTE ACHAT LUX.

IMMO VENTE ACHAT FRANCE

IMMO VENTE ACHAT BELGIQUE

IMMO VENTE ACHAT ALLEMAGNE

IMMO VENTE ACHAT WORLD

IMMO LOCATION LUXEMBOURG

IMMO LOCATION FRANCE

IMMO LOCATION BELGIQUE

IMMO LOCATION ALLEMAGNE

IMMO LOCATION WORLD

COLOCATION

BAZAR BRICOLAGE

BAZAR MATERIEL DE BUREAU

BAZAR MEUBLES DECO

BAZAR JARDIN JARDINAGE

BAZAR ELECTROMENAGER

BAZAR ART DE LA TABLE

BAZAR ALIMENTATION

BAZAR ESPACE ENFANT

BAZAR VETEMENTS

BAZAR BIJOUX MONTRES

BAZAR INFORMATIQUE

BAZAR TV VIDEO

BAZAR PHOTO FILM OPTIQUE

BAZAR TELEPHONIE

BAZAR LIVRES REVUES

BAZAR MUSIQUE SON

BAZAR JEUX JOUETS

BAZAR ECHANGES

BAZAR OFFRES GRATUITES

BAZAR PERDU TROUVE

BAZAR SALUTATIONS MESSAGES

ANIMAUX

LOISIRS MANIFESTATIONS

LOISIRS VEHICULES LOISIRS

LOISIRS CYCLISME

LOISIRS CHASSE PECHE

LOISIRS SPORTS

LOISIRS SOINS DU CORPS

LOISIRS PHILATELIE

LOISIRS NUMISMATIQUE

LOISIRS COLLECTORS

LOISIRS INCLASSABLES

VOYANCE

RENCONTRES SEXE

Sie sind ARBEITGEBER ?

Ihre Kleinanzeigen für
Jobangebote sind **gratis !**

**ELECTRICITÉ
ELEKTRIZITÄT**

■ **Ch. électricien qualifié et polyvalent**, temps partiel, tr.occ., Tel. 621193374

Recherche/Suche

■ **Ch. trav. comme électricien**, et transport, sérieux, décl., Tel. 691760538

**HOTELLERIE RESTAURATION
HOTEL RESTAURANT**

■ **Café Saloon à Esch/Alzette ch. serveuses**, plein temps et mi-temps. Veuillez vous présenter après 18.00 heures, Tel. 621261720

■ **Ch. d'urgence serveuse**, cdi, temps partiel, pour "Le Café Rouge Leiw", Tel. 557018

■ **Ch. serveur / livreur et pizzaiolo**, L'Incanto, 27, rte de Longwy, Rodange, Tel. 621193659

■ **Ch. serveur/se**, cdd, temps plein, pour hôtel Le Postillon 1 rue de l'Eglise, 9650 Esch-sur-Sûre, parler fcs, sérieux/se, motivé/e, envoyer CV, Tel. 899033

■ **Ch. serveur/se**, plongeur, Restaurant Quai 14 à Remich, Tel. 621464449

■ **Ch. serveuse**, à mi-temps, avec permis, parlant lux., fr., café à Ettelbruck, 5 route de Bastogne, Tel. 691804152

■ **Ch. serveuse à convenir**, Garer Stuff, 45, rue des Etats-Unis, Lux., Tel. 621195703

■ **Ch. serveuse pour extras**, Café-Camping du Lac à Bivels / Vianden (nord) ch. serveuse pour extras le weekend et jours fériés, Tel. 661781241

■ **Cherche apprentis cuisinier adulte**, cdi, temps plein, pour le restaurant Bonifas à Nospelt, contrat de 3 ans, permis et voiture obligatoire, contact à durantong@hotmail.com, Tel. 691384372

■ **Cherche jeune femme dynamique, sérieuse et motivée**, cdd, envoyez CV + photo: Lurestoffood, 13, rue Joseph Junck, 1839 Luxembourg, Tel. 691878989

■ **Extras's pour weekend, fériés**, pour boulangerie, restaurant, friture, weekend, vacances, décl., Tel. 621622123

■ **Hôtel de la Sûre ch. serveur(se)**, ou apprenti en formation, Esch-sur-Sûre, infos au, Tel. 621622123

■ **La brasserie "Op der Gare" rech. serveur / serveuse**, horaire continu, rue de la gare, à Clémency, Tel. 661780300

■ **Rech. apprentis**, temps plein, pour hôtel restaurant réputé au nord apprenti serveur(se), cuisinier, réceptionniste, Hôtel de la Sûre 1 rue du Pont L-9650 Esch-sur-Sûre, Tel. 621622123

■ **Rech. serveur/serveuse**, motivé(e), chaleureux(euse), voulant travailler en équipe au nord, Logis Hotel Gourmet & Relax de la Sûre - 1, rue du Pont à Esch s/Sûre, nourrie et logée, Tel. 691821460 ou 621622123

■ **Restaurant Bonifas à Nospelt ch. cuisinier(ère)**, cdi, temps plein, ou CDD au choix, horaires en coupure, 2 jours congé/sem., voiture et permis B obligatoire, Tel. 691384372

■ **Restaurant Manang Mustang cherche 2 serveurs/serveuses**, cdi, temps plein, avec exp. min. 2 ans dans la restauration pour notre restaurant à 15 rte de Thionville, 6791 Grevenmacher, Tel. 621471442

Recherche/Suche

■ **Ch. trav. comme plongeur et aide-cuisinier**, avec expérience, décl., Tel. 661357659

■ **Ch. travail comme cuisinier ou aide-cuisinier**, 20 ans expérience en cuisine française et italienne et cuisine de brasserie, avec possib. de logement, décl., Tel. +32470449303

■ **Ch. travail dans la restauration**, cuisine, plonge, nettoyage, dans la vente etc., décl., Tel. 661833153

■ **Ch. travail dans la restauration**, comme garçon de salle, dans brasserie, restaurant, pizzeria, 15 ans d'expérience, décl., Tel. +32470449303

■ **Cuisinier expérimenté ch. place au Lux.**, avec possib. de logement, décl., Tel. +32494279024

■ **Cuisinière espagnole ch. travail**, avec heures en continu, à Esch/Alzette, Luxembourg ou dans les cuisines collectives, décl., Tel. 661863485

■ **Femme ch. trav. dans restaurant**, avec expérience, env. Lux.-ville, Esch/Alzette, Differdange, Belval, décl., Tel. 691106095

■ **Gérant**, personne responsable cherche travail pour décembre. exps: hôtel 5 étoiles, restaurant, traiteur, décl., Tel. 621523109

■ **Gérant ch. trav.**, cdi, temps plein, homme ch. trav. comme gérant dans la restauration, avec de l'expérience, décl., Tel. 621510343

■ **Homme ch. trav. aide-cuisine**, parl. anglais, français, allemand et peu portugais, décl., Tel. 691593005

■ **Homme cherche travail**, comme plongeur ou aide cuisinier, décl., Tel. 661381491

■ **Homme, bonne présentation**, avec expérience, parlant plusieurs langues, cherche travail comme serveur, barman ou livreur, décl., Tel. 621145367

■ **J.h. ch. trav. comme plongeur**, cdi, temps plein, décl., Tel. 691804409

■ **Jeune femme ch. trav. comme plongeuse**, dans la restauration, env. Esch/Alzette, Dudelange, uniquement le soir, décl., Tel. +33630563417

■ **Personne responsable**, avec autorisation de commerce cherche emploi pour décembre exp.: hôtel/restaurant, salle, cuisine, gérance, décl., Tel. 621523109

■ **Serveuse ch. trav.**, 40h/semaine, dans café (en journée), dans boulangerie ou supermarché, décl., Tel. 671241167

**IMMOBILIER
IMMOBILIEN**

■ **Agence immob. RBI Bettembourg**, ch. d'urgence 2/3 agents immo. (m/f) motivés, dynamiques sérieux avec exc. prés., lang. exig.exc.: F,D,E et L bien, conn. info., Centre, Sud, Est et front. all. et evtl. Fr, promotions, project man., exp. obl. 3-4 ans, visites chant., remise clefs, état des lieux, rédact. contrats etc., salaire (temps part.) +comm., apports d'affaires obligatoire! min 35 ans, autres activités dans 2ième soc., pers. qui ne remplissent pas les cond. s'abst. svp. CV détaillé et photo, mm@rbi.lu

■ **Phoenix Immobilier rech. plusieurs agents immobiliers**, pour le secteur d'Esch/Alzette, rémunération selon profil, 146 Rue de l'Alzette, 4010 Esch-sur-Alzette, Tel. 621615880

Recherche/Suche

■ **Homme à tout faire + services ch. trav.**, avec une grande expérience dans le bâtiment et l'industrie, décl., Tel. 691760538

■ **J.h. fait conciergerie**, cdd, temps plein, j.h. diplômé et sérieux fait conciergerie ou assistant gérance d'immeubles, tps plein ou partiel, décl., Tel. 661826601

**INFORMATIQUE
INFORMATIK**

Recherche/Suche

■ **Cours informatique à domicile**, montage réparation pc installation windows ou autre logiciel réseau word excel outlook internet antivirus, Tel. 691154653

■ **Technicien réseau informatique**, cdi, temps plein, rech. poste gestion infrastructure réseau informatique, administration, datacentre, décl., Tel. 661540734

**SAISONNIER
SAISONARBEITER**

Recherche/Suche

■ **Jeune étudiante 20 ans**, ch. trav. pour les vacances scolaires, Tel. 691659394

**SECRETARIAT
SEKRETARIAT**

Recherche/Suche

■ **Cherche travail comme réceptionniste**, cdi, temps partiel, plus de 18 ans d'expérience, décl., Tel. 691667712

■ **Femme motivée cherche travail**, cdi, temps plein, femme motivée et flexible ch. trav. comme secrétaire, cdi, temps plein, habitant au nord du lux., décl., n'ayant pas de problème de se déplacer région lux.-ville et/ou alentours, région Rédange ou région Echternach, Tel. 691640825

■ **Secrétaire vétérinaire ch. trav.**, cdi, temps partiel, adore les animaux, 25 ans de carrière, lux/all/fr ayant (chevaux et chats) connaissance plus prog., décl., Tel. 621147564

SPORT

■ **Cherche coach sur Bereldange**, temps partiel, head coach cherche coach confirmé pour la salle Basic-Fit de Bereldange Lux. Demandé Pascal, Tel. +33676106549

■ **Je recherche une pers. pouvant remettre**, en état mon vélo (pneu), Tel. +33633907566

**TOURISME LOISIRS
TOURISMUS FREIZEIT**

■ **Ch. accompagnatrice vacances**, 1 semaine à Albufeira avec M. en retraite. Plage, visites, repas. Tous frais payés, Tel. 621773053

**TRANSPORT LOGISTIQUE
TRANSPORT LOGISTIK**

★ **Adam débarrasse meuble, vide maison. Enlèvement rapide**, Tel. 621257876

Aide au déménagement, vide grenier et cave, dispo 7/7, Tel. 691548880

■ **Ch. chauffeur occasionnel m/f**, permis C + cde 95, pour tournées de livraison occasionnelles (après-midi), idéal pour personne pensionnée, canton de Redange, Tel. 691620521

★ **Homme avec camionnette, fait transport** Tel. 691684126

■ **Lesezirkel**, Fahrer(in) mit eigenem PKW zum Ausfahren von Lesemappen (1x/Woche), Lesezirkel Hans Limberg, Tel. 691908014



■ **Recyclage Schiltz**, loue conteneurs pour: Déchets - terres - pierres et ferrailles dans le sud du Luxembourg et Belgique région Arlon, Tel. 621165221

Recherche/Suche

■ **Ch. trav. de livreur**, décl., Tel. 661141065

■ **Ch. travail décl.**, comme chauffeur livreur, décl., Tel. 661465116

■ **Chauffeur-livreur 50 ans**, 20 ans expérience, ch. travail comme chauffeur taxi, mi temps ou plein temps, décl., Tel. 691708771

■ **Chauffeur/livreur 22 ans d'exp.**, avec permis B, non-fum., nun-buv., ch. trav. comme chauffeur de mini-bus, coursier ou livreur, décl., Tel. 691659394

■ **Homme avec camionnette ch. travail**, de livraison, décl., Tel. 691146725

■ **Homme sérieux, bonne éducation**, temps partiel, ch. emploi services, chauffeur déplac., ponctuel ou autre, décl., Tel. +33607232494

■ **J.h. ch. travail**, comme chauffeur de taxi, avec connaissances géographiques du Lux., dispo. de suite, décl., Tel. +33382262368 ou 691541827

■ **J.h. ch. à faire déménagement**, nettoyage, recyclage, disponible de suite, décl., Tel. 661357659

■ **Jeune homme très motivé**, origine africaine, cherche travailler de nuit... disponible pour tout, décl., Tel. 691136742

■ **JH avc Camionette fait déménag.**, jeune homme avec camionnette fait déménagement bon prix, et transport de meubles et montage, vide cave etc, Tel. 661826601

■ **S. Arbeit**, mit Lieferwagen, angemeldet, Tel. 621166443

■ **S. Arbeit als Privat-Chauffeur**, sofort verfügbar, angemeldet, Tel. 621166443

■ **S. Arbeit als Privatfahrer**, sofort verfügbar, auch nachts, wenn nötig, angemeldet, Tel. 621166443

**AUTRES SECTEURS D'ACTIVITÉ
ANDERE ARBEITSBEREICHE**

■ **Ch. charpentier/menusier**, j'ai besoin de qqun pr réparer ou remplacer à un prix raisonnable 3 chrambranles, Tel. 691593382

■ **Ch. mécanicien poids-lourds**, cdi, temps plein, Soc. Husting-Reiser s.a. 13 rue d'ElI à Rédange, Tel. 236210751



CHRISTOPHE DEBARRAS débarras des maisons successions complète ateliers garages locaux enlèvements tout déchets mobiliers ferrailles, Tel. +33680229289

■ **Freiwillige Fotografen**, cdi, temps partiel, Du hast deine eigene Spiegelreflexkamera, dann melde dich bei uns unter: benevole@ltphotography.lu bei Cyrill G. LT Photography A.s.b.L., Tel. 671538937

■ **Good Angels - Auxiliaire de vie à domicile pour personnes âgées**, cherchez-vous un(e) auxiliaire de vie / infirmière pour vous-même ou un proche âgé? Nous pouvons vous aider à trouver la bonne pers. p. prendre soin de ce proche dans ses activités quotidiennes, 24h./24 et 7j./7. Nous sommes une agence de recrutement qui aide à trouver des auxiliaires de vie / infirmières de Pologne pour s'occuper de personnes âgées en Luxembourg. Nos candidats parlent all. ou fr.,

goodangels.lu@gmail.com Tel. 621621902 www.goodangels.com

■ **Je suis une dame âgée de 84 ans**, j'ai perdue mon autonomie et recherche d'urgence une dame de compagnie pour m'aider dans les tâches quotidiennes, langues: fr., ital., Tel. 661324536

■ **Monsieur invalide ch. dame de compagnie**, secteur Florange, Tel. +33608330370

■ **Rech. plusieurs jeunes filles**, pour show en discothèque et défilés, débutantes acceptées, Tel. +33608427395

Recherche/Suche

■ **Autorisation pour entreprise de construction, promotion**, agence immobilière, parle plusieurs langues, ch. trav., décl., Tel. 621666679

■ **Bel homme de 57 ans**, mince, très sensuel, cherche emploi de figurant pour Films X, toutes catégories. Pose pour photo nu, tout styles, tout genres, Tel. 661878419 en journée, SMS ou message

■ **Ch. trav. assistant administratif**, secrétariat, magasinier, déménagement, décl., Tel. 69155125

■ **Ch. trav. comme ouvrier de ferme**, ou pour garder une maison, homme à tout faire, avec possib. de logement, décl., Tel. +32470449303

■ **Ch. trav. dans entreprise**, pour trav. de livraison, parl. anglais, français, allemand, un peu portugais, décl., Tel. 691593005

■ **Ch. travail**, cdd, temps partiel, étude toute proposition, libre de suite, décl., Tel. +33677262411

■ **Ch. travail comme dame de compagnie sérieuse**, décl., Tel. 621466492

■ **Ch. travail comme femme de ménage/repassage**, entre la region Mersch et Steinsel, décl., Tel. 621643237

■ **Ch. travail dans le domaine**, cdi, temps plein, placoplâtre ou peinture, décl., Tel. 661412111

■ **Concierge 20 ans d'expériences**, ch. privé dans résidence, écoles ou hôtel en plus peut faire chauffeur de direction et protection, décl., sér., Tel. +33788191777

■ **Concierge d'école diplômé**, ch. travail dans résidence privé ou hôtel, décl., Tel. +33788191777

■ **Dame 25 ans ch. trav.**, cdi, temps partiel, p. garder des enfants avec qualification, Tel. +33780573839

■ **Dame motivée**, cdd, temps partiel, ch. travail à mi-temps dans le ménage ou autres, dans le nord du lux. voiture personnelle, décl., Tel. 621764278

■ **Femme recherche travail**, comme femme de ménage, repassage, garde d'enfants, décl., Tel. 671531622

■ **Formateur méthode de vente**, cdd, temps partiel, formateurs aux méthodes de ventes personnalisées au métiers - argumentaire type - réfutations aux objections - évaluation-tandem, décl., Tel. +33768132341

■ **H. ch. trav. ds le domaine de l'électricité et peinture**, dispo. de suite, décl., Tel. 661155088

■ **H. sérieux ch. trav. de nettoyage**, décl., av. permis, Tel. 661379689

■ **Homme ch. trav.**, avec connaissance en électricité, décl., Tel. 691569549

■ **Homme ch. trav. de nettoyage**, décl., parl. anglais, français, allemand, un peu portugais, Tel. 691593005

■ **Homme la cinquantaine**, temps plein, ch. emploi de préférence de nuit, expérience polyvalente (chauff.b, sécurité...), libre de suite, décl., Tel. 621618876

■ **J.f. av. expér.**, effectue ménage et repassage, décl., Tel. +33649283396

■ **Je cherche quelque heures de tavail**, pendant la semaine, pour le ménage ou m'occupe des enfants ou des personne âgée, j'ai 28 ans maman de 3 enfants, je parle le luxembourgeois, francais, allemand et portugais, je travaille des mes 16 ans, tousjours souriante sérieux , motive et beaucoup de patience, diplome comme coifeuse, Tel. 691917106

**SERVICES
DIENSTE**

BABYSITTING

■ **Bissen : Assistante parentale**, agréée et très flexible, accueille les enfants jour/nuit, week-end et jours fériés, avec chèque service, Tel. 661196060

■ **Siche Babysitter zu Réimech**, Woch + Weekends, flexibel, mat Auto a Babysitter-Cours, Letzebuergesch, Nëtëmmer, Tel. 691689159

Recherche/Suche

■ **Assist. parentale garde enf.**, avec agrém., accepte chèques serv., nuit et weekend, décl., Tel. 621192364

■ **Assistante parentale agréée**, accepte les chèques services, ch. enfants à garder à son domicile, non fum., rég. Dudelange, décl., Tel. 621410910

■ **Assistante parentale agréée**, vous propose de garder vos enfants âgés entre 0 et 12 ans à Rodange, le matin, décl., Tel. 691678655

■ **Assistante parentale agréée**, ch. à garder enf., 1 place disponible pour enfant à partir de 3 mois à 12 ans, à Differdange, environs école Woivre, avec voiture, décl., du lu. au ve. à plein temps, Tel. 691959001

■ **Ch. trav. à garder enfants**, décl., Tel. 691596411

■ **Dame 45 ans, quartier Belair**, expér. bébés et plus grands, affectueuse. Dispo. soirs et w-ends pour babysitting occasionnel, excellents soins assurés, Tel. 691854226

■ **Etudiante propose babysitting**, étudiante en école pour éducateurs propose babysitting en semaine et les weekends, jour et nuit, Tel. 661732823

■ **Femme garde vos enfants**, cdi, pendant tte l'année scolaire à mi-temps ou plein temps, décl., Tel. 621224567

■ **Garde enfant**, dame sérieuse garde vos enfants le soir à son domicile, ne fume pas, très sérieuse, décl., Tel. 621682789

■ **Gouvernante ch. trav.**, décl., Tel. 661160299

■ **Gouvernante, conciergerie**, cdi, temps partiel, cherche place comme gouvernante, sérieuse, organisée, polyvalente avec expérience et références, décl., Tel. 691563934

■ **Nounou gouvernante ch. trav.**, cdi, temps plein, 30 h à 40 h semaine, expérience 18 ans, secteur Hostert, Munsbach, Findel, Rameldange, Remich, Niederanven, décl., Tel. 691897849

■ **Sichen Arbecht als Babysitter**, erfahren an flexibel, Tel. 621293873

**MÉNAGE REPASSAGE
HAUSHALT**

■ **Adomus Services Group**, cdd, temps plein, cherche femme de ménage, 6 rue d'Oradour 2266 Luxembourg, Tel. 28993523

■ **Ch. aide ménagère sur Koerich**, 3hrs/sem. + repassage, appart. neuf, pers. consciencieuse, Tel. 621369814

■ **Ch. dame flexible pour le repassage**, avec expérience, non fumeuse, env. Steinfort, Tel. +32478244202

■ **Ch. femme de charges**, pour les après-midis. Lieu de travail: Trèves, Tel. 621171737

■ **Ch. femme ménage fiable à Hobscheid**, temps partiel, pour location de vacances, qq hrs/sem., jrs variables (souvent dimanche), Tel. 661806500

■ **Cherche femme de ménage**, cdi, temps partiel, 4h/sem., Bascharage, jeudi ou vendredi matin, Tel. 621548302

■ **Famille au centre ville Lux.**, cherche une dame pour le repassage professionnel du linge de la famille, Tel. 621255502 SMS

■ **Ménage/repassage Capellen 4h**, famille cherche personne sérieuse, rigoureuse et de confiance pour une aide ménagère/repassage 4hrs/sem., Tel. 621369814

■ **Sichen eng Botzfra fir e Studio**, 3x/Woch, Lëtzebuerg-Goar, Tel. 26187712

■ **Sichen eng leif Hellef**, Erfahrung eierlech, flexibel 4 Stonnen/ Woch, frou mat déieren am Süden, Nemmen mat SMS, décl., Tel. 691905035

Recherche/Suche

■ **Aide-ménagère ch. trav.**, décl., Tel. 691596411

■ **Botzfra sicht Aarbecht**, Emgéigend Miersch, ugemellt, Tel. 621411123

■ **Ch. à faire qqs heures de ménage**, Bascharage et alentours, Tel. 691255550

■ **Ch. d'urgence patron p. apprentissage adulte**, aide ménagère, Tel. 621682789

■ **Ch. trav. comme femme de ménage et babysitting**, Lux-Ville, Tel. 621252490

■ **Ch. trav. de ménage**, repassage, babysitting, décl., Tel. 691133131 rég. Steinsel et alent.

■ **Ch. travail comme Babysitter**, ou femme de ménage, ou serveuse, décl., Tel. 661160299

■ **Ch. travail comme femme de ménage**, exp. 20 ans, région sud, avec voit., dispo. les matins, Tel. 671531622

■ **Ch. travail p. faire le ménage**, av. expér., parle fr., angl. et port., décl., Tel. 621530241

■ **Cherche des heures de travail**, cdi, temps partiel, à Mondorf, décl., Tel. 691148956

■ **Dame ch. à faire du repassage**, secteur Rumelange, Kayl, Tétange, Dudelange, décl., Tel. 621682789

■ **Dame ch. à faire repassage à la maison**, Rédange, Grosbous, Greisch..., décl., Tel. 691611230

■ **Dame port. ch. trav.**, c

BONNE FÊTE PAPA

On aime tous offrir des cadeaux à ses parents, et la fête des pères est un événement un peu spécial. ...

Cette année, étonnez votre Pôpa adoré, en lui offrant un cadeau qui sort des sentiers battus.

Qu'il soit chargé en adrénaline ou complètement déjanté, le cadeau 2019 va lui en mettre plein les mirettes !

IDÉES CADEAUX «DÉCALÉS»

CHAUSETTES SANDALES (UNISEXE)



Prix : 5,60€ - www.cadeaux-pourris.com

ANTIVOL CONNECTÉ POUR VÉLO



Prix : 189,95€ - www.lavantgardiste.com

Offrez à votre vélo, trottinette ou fusée la meilleure des sécurités. Ce cadenas connecté ne possède pas de serrure, et s'ouvre seulement avec l'application sur votre smartphone. Il vous envoie aussi une alerte en cas de tentative de vol.

SHAMPOING À LA BIÈRE ALLEMANDE



Prix : 8,90€ - www.cadeaux-pourris.com

CASQUE DE VÉLO CONNECTÉ LIVALL



Prix : 159,00€ - www.naturesetdecouvertes.com

Connecté pour vous accompagner et vous protéger. Léger, confortable et pratique. Le cadeau des urbains mobiles ! Le vélo est votre passion ? Ce casque vous accompagnera dans tous vos déplacements !

FER À MARQUER POUR BARBECUE



Vient avec un lot de lettres pour vous permettre d'écrire votre message personnalisé sur la viande.

Prix : 17,00€ - www.cadeaux-pourris.com

VODKA PERSONNALISÉE



Prix : étiquette 34,95€ / verre gravé 44,95€ - yspimages-yoursurprise.com.netdna-ssl.com

COFFRET BEST PAPA



Composé d'un Stylo multi-outils, d'un Mug «Aventurier», de 9 Pierres à whisky, d'un Carnet couverture en liège et de 2 cartes de vœux.

Prix : 35,00€ - www.lavantgardiste.com

PORTE-MONNAIE CUIR PERSONNALISÉ



Prix : 29,95€ - yspimages-yoursurprise.com.netdna-ssl.com

IDÉES CADEAUX «EXTRÊMES»

DÉCOUVERTE PARAPENTE DANS LES VOSGES



Vous allez découvrir le vol biplace ainsi que les techniques de pilotage du parapente lors d'une journée découverte.

Disponible de Mars à Novembre, semaine et week-end, sur réservation

Prix : 145,00 € - www.adrenactive.com

SIMULATEUR DE CONDUITE SPORTIVE



Le Paddock à Amnéville propose un centre de simulation de conduite sportive. Basé sur le jeu Rfactor, Numéro 1 mondial de la simulation, il est possible de piloter n'importe quel véhicule (F1, WRC, GT...) sur n'importe quel circuit.

De quoi vous mettre dans la peau d'un véritable pilote !

A partir de 10€ - www.lepaddockamneville.com

SAUT EN PARACHUTE EN TANDEM PRÈS DE METZ À VAUDREVANGE



A seulement 45 min de Metz en Moselle, 40 min de Thionville et 45 min de Luxembourg, l'école de parachutisme de Metz vous attend sur l'aérodrome de Vaudrevange (Wallerfangen) en Allemagne à deux pas de la frontière.

Disponible de Mars à Octobre, sur réservation.

Prix : 280,00 € - www.adrenactive.com

PARCOURS ACROBATIQUE AU-DESSUS DU VIDE



Le parc de Fort aventure à Madon en Meurthe-et-Moselle est réalisé entièrement dans un fort du XIXe siècle. Il propose des parcours acrobatiques dans les fossés du fort, un éjecteur au bord d'une falaise, la tyrolienne au-dessus

du vide ou encore le saut de Tarzan ! Sensations fortes garanties !

A partir de 23€ - www.fort-aventure.com

STAGE DE PILOTAGE 4X4 OFF ROAD TERRAIN DE SAINT-DIÉ-DES-VOSGES



Découvrez le 4x4 et toutes les difficultés de notre terrain de franchissement situé juste à côté du circuit asphalté de Saint Dié des Vosges en Lorraine. Accompagné par un instructeur diplômé, vous recevrez une

formation complète durant une demi-journée.

Disponible toute l'année, un à deux week-ends par mois, sur réservation.

A partir de 99,00 € - www.adrenactive.com

BAPTÊME DE L'AIR EN AVION



L'ASBL Aviasport est une association d'aviation qui dispose d'une école de pilotage agréée et qui propose des baptêmes de l'air. Une bonne occasion de découvrir le Luxembourg sous un autre angle !

Prix sur demande - www.aviasport.lu

INITIATION AU PILOTAGE D'HÉLICOPTÈRE À NANCY



Prenez les commandes d'un hélicoptère R22 ou R44 et volez dans le ciel nancéen.

Disponible toute l'année, semaine et week-end, sur réservation.

A partir de 192,00 € - www.adrenactive.com

ESCALADE EN MILIEU NATUREL



Les amateurs de sensations fortes pourront demander l'autorisation au Ministère de l'Environnement pour pouvoir grimper le long des parois du Wanterbaach à Berdorf.

■ **Mache Bügelarbeiten bei mir zu Hause**, Umgebung Wincheringen abholen und bringen möglich, angemeldet, Tel. 621229985 ou +4965839939420 Kontakt SMS

■ **Ménage**, femme sérieuse ch. trav. dans le sud, décl., Tel. 691822554

■ **Ménage repassage**, dame cherche à faire du ménage chez privé, ne fume pas, décl., Tel. 621682789

■ **Personne sér. ch. à faire repassage**, à domicile ou sur place, secteur Rumelange, Kayl, Tétange et environs. Décl., Tel. +33680596506

■ **Putzfrau sucht Arbeit**, Umgeb. Lux.-Stadt, angemeldet, Tel. 661558244

■ **Repassage**, femme 52, repasse votre linge, région Wasserbillig, Echternach, décl., Tel. 691243233

■ **Repassage à mon ou votre domicile**, je fais le repassage chez vous ou chez moi, alentours Remich, Mondorf, Frisange. Non fumeur! Votre linge vous est retourné dans un état impeccable, décl., Tel. 621503920

■ **S. Arbeit als Putzfrau**, Bügelarbeiten, usw. angemeldet, Tel. 621667670

■ **S. eng Plaat als Botzfrau**, temps partiel, am léifsten Süden, ugemeld, Tel. 621233334

JARDINAGE GARTENBAU

ABATTAGE, ELAGAGE arbres dangereux, évacuation des branches, haies, arbres superflus. Rognage de souches. Devis gratuit ttes régions
www.abattage-elagage-nolleaux.be,
Tel. +32475435805

■ **Ch. jardinier**, temps partiel, ayant de l'expérience, sérieux, soucieux des plantes et arbres, tonte taille haie etc.. emploi occasionnel, Tel. +33633907566

■ **Cherche un jardinier**, pour une maison au centre de Lux.-ville, avec expérience, qui connaît les plantes et la coupe, Tel. 621255502

■ **Spellini Sàrl ch. jardinier m/f**, permis B, CV et lettre de motivation, 59 rue du Mont St-Jean, Kayl, info@spellini.lu Tel. 621450301

Recherche/Suche

■ **Ch. trav. de jardinage**, décl., Tel. 691119113 ou 691246440

■ **Ch. trav. de jardinage**, prix bas, décl., Tel. 691119113

■ **Ch. trav. de jardinage**, décl., Tel. 661141065

■ **Ch. travail de jardinage**, décl., Tel. 661160299

■ **Création Pelouse pas chère**, jh crée votre pelouse et alentour à bon prix, toute pelouse de petite dimension nouvelle ou à refaire, entretien jardin, Tel. 661826601

■ **Homme ch. trav. de jardinage**, parl. anglais, français, allemand, un peu portugais, décl., Tel. 691593005

■ **Homme en prépnation fait trav. de jardinage**, sérieux, Tel. 26745664

■ **JH avc camionett fait jardinag**, jeune avec camionnette et son matériel fait tt travaux de jardinage, taille haie, pelouse arbre, desherbage, bon prix, Tel. 661826601

■ **JH nettoie avec son Kärcher**, cdd, temps partiel, votre terrasse et fait travaux de jardinage avec son propre matériel au besoin... Décl., Tel. 661826601

■ **Paysagiste**, cherche travail dans entreprise ou privé, décl., Tel. +33788191777

COURS ET LEÇONS LEHRSTUNDEN

Recherche/Suche

■ **Cours d'appui à domicile**, en français, anglais et mathématiques niveaux primaire et secondaire (bac). préparation du delf et du dalp., Tel. 691559655

■ **Etudiant**, bac +5, expér. 7ans, dispo. pour vos cours d'appui en maths et physique, lycée, BTS, fac. méd, écon., Tel. 691768668

■ **Etudiant avec bac +6**, habitant à Lux.-ville, donne des cours de soutien en math., chimie et fr., à ttes pers. dans le besoin, Tel. 621764837

■ **Etudiant bac +5**, exp.: 9 ans, dispo, donne cours d'app. de maths/phys, système lu/fr/eu/be, Tel. 671521332

■ **Etudiant donne cours d'appui**, à domicile, en mathématiques, pour jeunes du primaire et du secondaire, Tel. 691573617

■ **Etudiante propose cours**, de français, mathématiques, anglais (et autres) pour lycéens, étudiante en école pour éducateurs, Tel. 661732823

■ **Etudiante propose des cours d'appui à domicile**, temps partiel, en maths, chimie et frçs, langues parlées: frçs et all., Tel. +4917685275368

■ **Leçons en maths**, données par étudiant, pour lycéens de 1e et de 13e, environs Esch/A., contact par SMS, Tel. 621395211

■ **Soutien scolaire**, cdd, temps partiel, étudiant en langues donne cours de soutien, français, anglais, espagnol. Se déplace, Tel. 691630772 ou 691948952

PETITS TRAVAUX KLEINE ARBEITEN

■ **Ch. chauffagiste**, pour transformation / entret. chaudière bois et mazout, décl., Tel. 621193374

■ **Cherche plombier**, pour réfection évier cuisine, secteur Briey. Décl., Tel. +33676267830

■ **Débarrasse gratuitement**, maison, grenier, cave, garage, Tel. +33615389607

■ **Jeune homme africain**, sérieux honnête, disponible et très motivé ch. à faire petits travaux, 24h, décl., Tel. 691136742

■ **Jeune homme très motivé**, ch. à travailler, disponible pour tout, de préférence de nuit, décl., Tel. 691136742

■ **Privé ch. maçon/coffreur**, à Trèves, Tel. 621171737 de 10 à 12 et de 17 à 19h



■ **Recyclage Schiltz**, loue contenaires pour: Déchets - terres - pierres et ferrailles dans le sud du Luxembourg et Belgique région Arlon, Tel. 621165221

■ **SERVICE DÉPANNAGE RAPIDE**, spécialiste du bâtiment petits travaux d'entretien et de rénovation, Tel. 691207678

■ **Sichen Aarbechter fir kleng Aarbechten ronderëm d'Haus**, mat Motorsee a Geschirr, Pëil setzen, Droot zéien asw., Emgëigend Woltz, nëmme seriö Uriff, Tel. 621725813

Recherche/Suche

■ **Aide à domicile**, f. 53 ans, sérieuse, cherch travail déclaré, pour aide à domicile, compagnie etc., Tel. 621224567

■ **Ch. job comme électricien**, cdd, temps partiel, capable de réaliser tous les travaux en électricité : installation électrique encastré et apparent, courant faible, courant fort, système incendie, système d'alarme, parlophone, installation knx plus programmation, décl., Tel. 691545145

■ **Couturière ch. trav.**, exp. retouches et sur mesure, aussi en privé, exp. aussi en wilcom designer programmation, décl., Tel. 691136386

■ **Cuisinière**, cdi, temps partiel, pour crèches, avec expérience et références cuisine pour petite enfance, Tel. 691563934

■ **Etudiant africain**, ch. boulot ou job d'étudiant dans l'industrie ou horeca, fait aussi dans le déménagement de tout genre, Tel. 621764837

■ **Fonct. en retraite**, vous passe votre véhicule au contrôle technique, Tel. 691243233

■ **H. ch. à faire petits travaux**, décl., Tel. +32472372979

■ **H. ch. job pour faire nettoyage et manoeuvre**, décl., av. exp. en France 1.5 an, Tel. 621827561

■ **Homme à tout faire ch. trav.**, sanitaire, robinetterie, tonte gazon, abattage d'arbres, montage meubles, pet. déménagement etc., décl., Tel. 621290248

■ **J.h. ch. travail manuel**, jardinage, nettoyage, décl., Tel. 661357659

■ **Jeune étudiante 22 ans**, ch. travail après les cours du lundi au vendredi, de 16h à 19h et samedi de 10h à 18h, dans restaurant ou garde d'enfants, Tel. 691146725

■ **JH nettoie votre voiture**, à domicile avec Kärcher éco à pression réglable, brossage à la main et aspirateur int., décl., Tel. 661826601

■ **Nettoyage haute pression**, terrasse, pavés, murs, couloirs, jardin etc., décl., Tel. 691760538

■ **Pensionnierer handwerklicher Mann sucht Arbeit**, auf Camping, Tel. 621166443

Transports, vide-maison et déménagements, avec chauffeur, équipe et camionnette, étudie toute proposition, Tel. 621792366

RENCONTRES MATRIMONIALES PARTNERVERMITTLUNG

■ **Bjr, h., 46 ans, sportif, non fumeur, non buveur aimerait rencontrer une F., pour faire connaissance**, j'aime le cinéma, sport, les week end romantiques, les longues promenades le dimanche, je rech. une relation sérieuse, je ne vous dit pas tout, j'en garde un peu, si on doit se rencontrer, si vous êtes timides, envoyez 1 SMS, à bientôt, Tel. 621597619

■ **Dame africaine de 64 ans, libre, souhaite rencontrer un homme libre, non-fumeur, pour relation sérieuse**, Tel. 691202814

■ **Dame sucht Herrn von 70-75J.**, für eine gute Beziehung. Er sollte treu, ehrlich, lieb, sauber und gepflegt sein, wenn möglich mit Auto. Meine Hobbys sind Kochen, Kegeln, Kino, die Natur, schöne Abende daheim. Wenn Du mehr über mich wissen willst dann melde Dich, Chiffre 9021

■ **Ech sin den Armand, 54 Joer**, sichen eng Frendin tescht 37-40 Joer, hun en gudden Charakter, femmen an drenken net, gin gären an Staat, Kino an Café, wier leif wanns du dech bei mir gifts mellen, Tel. 621170386

■ **Femme Africaine**, cherche un homme sérieux entre 50 et 60 ans, Tel. +3246519575

■ **Femme africaine, 48 ans rech. Homme 48 à 60 ans**, pour relation sérieuse à construire à deux, Chiffre 9019

■ **Femme mûre**, recherche homme à partir de 50 à 60 ans pour une relation sincère, stable et à long terme, aventurier s'abstenir, Tel. +32476786724

■ **Gentlemen gif gär eng Fra 20-40**, kennelëieren fir eng Bezeigung, SMS "kennelëieren", Tel. 691186385

■ **H. la quarantaine souhaiterait rencontrer**, une femme, pour amitié, sorties, loisirs, sport, dans un 1er temps apprendre à se connaître et pourquoi pas plus si entente, non fum., non buveur, j'aime le sport, les ballades en forêt, les enfants, la vie de famille, je rech. une relation sér., pas d'aventure, si vous êtes timide envoyer SMS, Tel. 691811815

■ **Hallo Lady zw. 45-55 Jahren**, suche auf diesem Weg eine treue und ehrliche Partnerin zum Verlieben. Bitte nur ernstgemeinte, Tel. 691230749

■ **Homme 1.78m, brun, naturel, sérieux**, aime la vie de famille, cherche femme entre 55 et 60 ans, Tel. +33648828983

■ **Homme 40 ans célibataire**, sans enfants d'origine slaves vis à Paris cherche une femme sérieuse pour fonder une famille, Tel. +33618215266

■ **Homme 50ans**, de nationalité portugaise, célibataire, 1m70, 68kg, sérieux, recherche correspondance avec jf ou f portugaise ou autres pour relation sérieuse et faire vie commune, pas sérieux s'abstenir, Tel. +33382262368 ou 691541827

■ **Homme 51 ans français**, entrepreneur, cherche femme entre 30 à 55 ans pour vie à deux, toute femme accepter, même femme ronde. Pouvions nous refaire notre vie. Marre de la solitude. Annonce sérieuse, Tel. +33767625330

■ **Homme cherche femme**, pour faire connaissance, sorties, loisirs (cinéma, balades, etc.) et plus si feeling. Je ne cherche pas d'aventure d'un soir s.v.pl. se voir boire un café, discuter, faire connaissance et voir s'il y a un petit truc qui donne envie de se revoir, le feeling, bonne rencontre à tous et toutes, je vous souhaite l'envie de réaliser vos rêves les plus fous. A bientôt, Tel. +33626340967 ou SMS SMS

■ **Homme divorcé retraité**, sérieux aimerait trouver une femme sérieuse pour parcourir un long chemin à deux, j'adore la vie en général, si tu est fatigué de la solitude, n'hésite pas à me contacter, Tel. 691229021

■ **Homme divorcé, 58 ans**, vie seul cherche femme retraitée, libre pour former un couple et vivre ensemble, voyager, passer du temps, relation sérieuse, Tel. +32470449303

■ **Homme lux., la soixantaine**, cherche une femme de 40 à 60 ans sérieuse, pour une vie à deux, Tel. 691516909

■ **Homme pensionné**, cherche dame pour compagnie et peut-être arriver à une relation, toute nationalité, Tel. 691229021

■ **J. f. africaine, 42 ans, veuve, libre, souhaite rencontrer un homme libre**, pour une relation sérieuse, Tel. 691745576

■ **J.h. div. 35 ans ch. femme**, pour relation sérieuse, pas sérieux s'abst., Tel. 691243003

■ **Je suis une femme noire**, j'ai 55 ans, je parait plus jeune que mon âge, j'aimerais rencontrer un homme entre 55 et 65 ans qui veut aussi refaire sa vie qui est sincère, doux, tendre, attentionné, sympa, sérieux, prêt à s'engager pour une relation durable, Tel. +13439618455

■ **Luxemburger Witwer 72J.**, sucht Lebenspartnerin von 60-70 Jahren, Tel. 691556865

■ **Mann 60 sucht Frau**, von 60-70 für Freizeit, ich bin NR, NT, Tel. 621585762

■ **Princesse Africaine**, voudrait rencontrer monsieur entre 60 et 75 ans pour une relation sérieuse, voir plus si affinités, Tel. 691976993

■ **Unkonventionelle Sie, 36, schlank**, gut gebaut, 170 cm, 62kg, intelligent, wünscht sich einen interessanten Luxemburger, 38-50J., ab 186 cm, aus Lux.-Stadt, mit charismatischer Erscheinung, der Lust auf lebendige achtsame Beziehungsgestaltung hat u. die Liebe sich in tausend Kleinigkeiten weiterentwickeln kann, Tel. +4965165107

■ **Witwer, 62, sucht une Beziehung**, mit einer Dame bis 70 Jahre, Sie sollte tierlieb sein, wohne im Minett, Tel. 621617233

AUTO FAHRZEUGE

AC

■ **Anssems remorque**, 07/06, remorque plateau av. ridelles et rallonges 5,5m sur 1, 85m, charge 3000kg, bon état, ct ok, 1.500.-, Tel. 621700538



★ **Autorecycling Gillen achète voitures de ferrailles. Enlèvement gratuit. S'occupe des papiers**, Tel. 621182665



■ **Recyclage Fers et Métaux Schiltz**, Achète voitures, ferrailles, Tel. 621165221

ALFA ROMEO

■ **156 JTD 1.9**, '04, 240.000 km, 150 CV, pour pièces détachées, Tel. +33648480555

■ **Giulietta 2.0 D 140 CV Sp.**, 06/11, 45.000 km, gris foncé mét., inté. noir, boîte man., clim., ABS, airb., anti-carjacking, ESP, cat., chargeur CD, commande radio volant, da, kit mains libres, ja, odb, radars de recul, phares anti-br., radio, vé, fixation sièges enf., vc, 9.500.- fixe, Tel. 691446524

■ **Mito**, 06/12, 89.000 km, noir mét., inté. noir, ABS, CD, alarme, ja, airb., odb, clim., vé, da, ESP, vc, CT ok vierge, 6.500.- à disc., Tel. 421247418

■ **Spider 150Ch, 110kw**, 10/01, 105.000 km, gris mét., inté. cuir noir, CT ok, distri faite, 2 pneus neufs av., ét. impeccable, 11.500.-, Tel. +3263235944 ou +32477095110

**21, rue Robert Krieps
L-4702 PETANGE
Tel.: 26 65 26 07
GSM: 621 221 123
www.euroccasion.lu**

**ACHAT - VENTE VEHICULES TOUTES MARQUES
DEPOT VENTE GRATUIT - REPARATIONS TOUTES MARQUES
STOCK PERMANENT DE +/- 80 VEHICULES**

Recherche/Suche

ACH CASH ALFA, Tel. 594533

ACH DIRECT ALFA, Tel. 621134874

■ **Ach. Alfa Romeo 166**, en bon état, V6 ou V6 turbo, étudie toutes propositions, paie meilleur prix, Tel. 691483709

AUDI

KAUFE ALLE
Ul. '95-'19 auch Unfall 0049 68 68 15 00

■ **80 TDI Cabriolet ess.**, 05/93, 180.000 km, rouge, inté. noir, ABS, CD, attelage, alarme, ja, odb, clim., vé, da, ESP, vc, grise, essence, 2.800.- à disc., Tel. +32496651935

■ **A1 Ambition 1.6 TDI 77kW**, 12/11, 136.000 km, noir, inté. cuir rouge, 1ère main, ABS, CD, airb., odb, clim., anti-dém., vé, ESP, navi, Xénon lave phare, inté. noir-rouge, s.chauff.av., isofix arr., s. arr. inclinables, vol.cuir sport multifonc., rég.d.vit., aide parking arr., CT ok, jantes alu pneus été(montées)et jantes alu pneus hiver, carnet entret. Losch, 10.200.- à disc., Tel. 621285847

CARPRO
AUDI A4 S-Line 2.0TDI/170 Q2.2016 23.500€
BMW 420TD Grand Coupe 08.2014 17.300€
AUDI Q5 2.0TDI/170 05.2011 16.500€
NISSAN Juke 1,6i 08.2012 9.500€
RENAULT Mégane Grand Tour 1,2i 09.2013 8.900€
661 733 383 - vente@carpro.lu - Esch/Alzette

■ **A3 1.6 Ess. 3p.**, 10/03, 177.200 km, clim. aut., sièges chauff., ja, CT vierge 09/20, 2.700.- à disc., Tel. 691979657

■ **A3 1.6 TDi**, '12, 141.000 km, noir mét., inté. cuir, 105 CV, 5p., carnet d'entret., ct ok 3/20, 8.500.-, Tel. 691503759

■ **A3 1.6 TDi**, '12, 144.000 km, noir, 105 CV, 5p., carnet d'entret., vé, 9.800.-, Tel. 621619266

■ **A3 1.9 TDI**, 12/07, 321.000 km, récemment changé embrayage, volume moteur, amortisseurs et beaucoup de chose encore, voiture en état de marche tr. propre, 4.500.- à disc., Tel. 691125874

■ **A3 autom. 2p.**, 100.000 km, gris, 4 pneus neufs, Tel. +33622176928

■ **A3 Cabriolet 2.0 Sport S-Tronic**, 05/17, 38.500 km, bleu mét., inté. cuir noir, 1re main, ABS, CD, ja, airb., odb, clim., anti-dém., vé, da, ESP, GPS, vc, Xénon, CT ok vierge, packs navigation et explorer sièges chauff., coupe-vent, pneus hiver, 28.900.-, Tel. 621304136



■ **A3 Sportback 2.0 TDI 150**, 04/14, 83.500 km, blanc mét., inté. cuir noir, ABS, attelage, CD, alarme, ja, airb., odb, clim., anti-dém., vé, da, ESP, GPS, vc, Xénon, CT ok, tr.b.ét., carnet complet, pack sport, 15.900.-, Tel. 691515522

■ **A4 Avant S-Linde TDI 190 CV Quattro S-Tronic**, 04/15, 106.300 km, inté. noir, ABS, attelage, CD, alarme, ja, airb., odb, clim., anti-dém., vé, da, ESP, GPS, vc, Xénon, CT ok vierge, 661333142

■ **A4 Cabriolet 1.8 T**, 04/05, 143.500 km, bleu mét., inté. cuir bleu, ABS, airb., clim., alarme, anti carjacking, cat., da, kit mains libres, ja 17", radars de recul, radio-CD, rétros él., vc, vé, non fum., tr. propre, que roulé en été, grde révision faite 05/18, carnet d'entretien compl., CT ok 5/20, absolument à voir, 6.950.-, Tel. 691747583

■ **A4 Limousine D**, 03/12, 140.051 km, gris mét., toutes opt., 180 CV, prix argus 13.500.-, Tel. +33382469707 ou +33647106307

★ **A4 S-Line 2.0 TDI 170 CV**, 02/16, 23.500.-, GARAGE CARPRO Tel. 661733383

■ **A5**, 03/08, 245.000 km, 8.000.- à disc., Tel. 621263034

■ **A6**, '05, 125.000 km, noir mét., inté. noir, ABS, CD, to, airb., clim., vé, da, ESP, vc, sièges él., CT ok, nouv. moteur, nouv. turbo, révision complète de la boîte aut., nouv. freins, CT 08/20, 9.500.- à disc., Tel. 621530365

■ **A6 Avant 1.9 D**, 02/08, 205.000 km, noir mét., ct ok vierge 4/20, clim. auto., b.v. manuelle, 5.900.-, Tel. 661520629

■ **A6 Avant Quattro 3.0 TDI**, 03/12, 162.000 km, gris mét., inté. cuir noir, 1re main, ABS, CD, alarme, ja, to, airb., odb, clim., anti-dém., vé, da, ESP, GPS, vc, Xénon, sièges él., carnet, CT ok, freins neufs, 4 pneus hiver ja, barres et coffre de toit, 15.500.- à disc., Tel. 621158124

■ **A7 Sportback 3.0 Tdi 218 Ultra S-Tronic**, 06/18, 9.500 km, noir mét., inté. cuir noir, ABS, alarme, airb., clim., ESP, anti carjacking, cat., commande radio volant, da, rég. de vit., DVD, DPF, kit mains libres, ja 20", GPS, odb, radars de recul, phares anti-br., rétros él., fix. sièges enf., susp. sport, toé, TV, vc, vé, vitres teintées, sièges él., start & stop, non fum., garantie 60 mois, 43.900.-, Tel. 661150670

■ **A7 Sportback d 235KV 315PS**, 10/15, 158.000 km, gris mét., inté. cuir noir, full options, ohne Schiebdach, Scheckheft, Kontrolle im Garage, aus Lux, guter Zust., 28.000.-, Tel. 621467630

■ **Allroad**, 06/10, 250.000 km, tr.b.ét., CT vierge, 9.500.- à disc., Tel. 621164212

BOX-GARDE MEUBLES

à 10min de Esch-sur-Alzette

LOCATION DE BOX - HIVERNAGE

CAMPING CAR - CARAVANE

BATEAU - VOITURE ...

locbox54@gmail.com - +33 (0) 607 402 028





KAUFE jeden PKW
auch Unfall & Motorschaden
0049 68 68 93 500
+352 621 735 739

■ **114**, 05/14, 85.000 km, gris mét., intér. gris foncé, abs, cd, ja, airb., odb, clim., anti-dém., vé, da, esp, gps, vc, ct ok, deuxième voiture de famille, très bien entretenue, non fumeur, pas d'animaux, prix réduit pour la révision nécessaire, 10.600.- à disc., Tel. 621255502

■ **116D**, 06/11, 127.000 km, gris mét., intér. noir, ABS, CD, alarme, ja, airb., odb, clim., vé, da, ESP, vc, ré chauff., start/stop aut., CT ok vierge, non accidentée, carnet, 4 pneus hiver sur ja, non-fum., 7.800.-, Tel. 26908283



118 Diesel, 12/08, 195.000 km, bleu mét., intér. noir, 1re main, ABS, attelage, cd, ja, airb., odb, clim., vé, da, ESP, vc, Xénon, kit M-Sport, radars de recul arr., réglul. de vit., sièges chauff., CT ok vierge, disponible de suite, ttes révisions faites chez un garage BMW, 4 roues hiver acier incl., 6.000.- à disc., Tel. **661686336**

■ **120**, 06/13, 85.000 km, gris mét., intér. gris, 1ère main, ABS, attelage, CD, alarme, ja, to, airb., odb, clim., anti-dém., vé, da, ESP, GPS, vc, Xénon, CT ok, x-drive, 17.300.- à disc., Tel. 691421711

■ **120d**, 08/18, 25.000 km, bleu, intér. cuir noir, prix neuf 46.000.-, 190 CV, MPack, Pack Black Shadow, Sportautomat, palette au volant, sièges él. chauff., caméra de recul, écran tactil, GPS, clim. autom., garantie 4 ans BMW, 32.500.-, Tel. 691591211

■ **125D aut. 3p.**, 03/13, 117.500 km, bleu, exc.ét., sièges en cuir, chauff. à l'av., consommation 6,2/100km, av. paddles, modes sport et éco et confort, suspension variable, clim. variée droite et gauche, roues et pneus hiver incl., 17.000.- fixe, Tel. 661070075

■ **218**, 09/15, 45.000 km, blanc mét., intér. noir, actice tourner da, pack sport M, nombreuses options, très bon état, CT ok vierge, TVA recup, 19.800.-, Tel. 661210328

■ **220d xDrive Aktiv Tourer**, 06/16, 96.000 km, gris foncé mét., intér. noir, ABS, Ahk, CD, Alarm, Alufelgen, Schiebedach, Airb., Bordcomputer, Klima, Wegfahrsperrle, el. Fh, Servo, GPS, Zv, Panoramadach, TÜV ok, nur langstrecke, 16.500.- à disc., Tel. +491755544784

■ **318 E36 Cabrio essence**, '99, noir, intér. cuir , clim., vc, boîte manuelle, b.ét., disques all., 4 pneus hiver avec jantes alu, ct ok 11/19, b.ét., 4.200.- à disc., Tel. 621187767

■ **320**, 05/08, 185.000 km, bleu, intér. noir, ABS, CD, alarme, airb., odb, clim., anti-dém., vé, da, ESP, GPS, vc, CT ok jusque à 05/18, pack M, jantes alu 18", pneus Falken été av 225/40/r18 92w, ar 255/35/r18 90w, vidange, filtre huile, gasoil, filtre moteur et habitacle 184.000 km, 11.000.-, Tel. 691923648

■ **320**, 07/15, 81.000 km, noir mét., intér. cuir noir, 1re main, ABS, CD, alarme, ja, airb., odb, clim., anti-dém., vé, da, ESP, GPS, vc, Xénon, sièges él., CT ok vierge, tbét., siège cuir dakota noir, modèle intense sport, accès confort, park assist, 21.000.- à disc., Tel. 661726819

■ **323ti**, 12/97, 173.000 km, noir, intér. cuir jaune, voiture hors circulation depuis 2013, freins à refaire (pièces fournies) et révision complète, 3.950.-, Tel. 691611527



323ti Compact Tracktool, '97, 165.000 km, jaune, 2.5L, 170cv, Suspension Bilstein, barre stab H&R, Train arr. Powerflex, Pont court autobloquant, durites avia, sièges Recaro Pole Position, Arceau et barre anti rapprochement Wiechers, bcp de pièces 2 sets de jantes, fiable et efficace, papiers français, 7.500.- à disc., Tel. 621268062

■ **324 TD E30**, '89, objet de restauration, 2.500.- à disc., Tel. 691568229

■ **325 3.0 6 cyl.**, 04/12, 91.200 km, noir mét., intér. cuir noir, 1re main, ABS, CD, alarme, ja, airb., odb, clim., anti-dém., vé, da, esp, vc, xénon, sièges él., insert habitacle, CT ok, 18.000.- à disc., Tel. +33382502778

■ **325d Sportline Euro 6**, 11/15, 157.000 km, blanc mét., intér. noir, ABS, attelage, CD, ja, airb., odb, clim., anti-dém., vé, da, ESP, GPS, vc, vt, CT ok, 19.500.-, Tel. 621222859



★ **420 TD Grand Coupé**, 08/14, 17.300.-, **GARAGE CARPRO Tel. 661733383**

■ **430 xDrive Gran Coupé**, 04/15, 125.500 km, gris mét., intér. cuir noir, 1re main, ABS, CD, alarme, ja, airb., odb, clim., vé, da, ESP, GPS, vc, Xénon, sièges él., HiFi, CT ok vierge, jantes alu 407 19", avec pneus hiver sur jantes alu 395, tr.b.ét., dispo 23/10/19, 22.000.- fixe, Tel. 621670674

■ **520**, 11/02, 228.000 km, CT ok vierge, aucun frais à prévoir, grande révision faite 15/09, tr.b.ét., 2.600.- à disc., Tel. 691868075

■ **520 D Touring**, '16, 70.000 km, noir mét., intér. cuir blanc, full opt., carnet d'entret. complet BMW, 24.500.- à disc., Tel. 691480208

■ **528i Touring**, '99, 165.000 km, gris mét., intér. gris, ABS, CD, ja, airb., odb, clim., anti-dém., vé, da, vc, Xénon, pas de rouille (voiture vient d'Italie), assurance 50%, 2.800.- à disc., Tel. 661440065

■ **530 d**, 07/04, 190.070 km, full opt., intér. cuir beige, 160 kW, blu opt., grd GPS, tr.b.ét., 5.450.- à disc., Tel. 691889273

■ **635 CSI**, '79, 200.000 km, gris mét., intér. cuir bleu, ja, to, odb, vé, da, ct ok vierge, mk1, carrosserie karmann, modèle très rare avec ces options: boîte sport m, intérieur recaro bleu, diff. 25%, très bon état, 20.500.- fixe, Tel. 621707714



740D Luxe X-Drive 306 CV, 11/11, 111.000 km, carnet à jour, full opts, exc.ét., nouv. disques, plaquettes, pneus été, pneus hiver sur ja 19", CT ok, rien à prévoir, aucun défaut, ét. impecc., 22.900.- à disc., Tel. 691666855

■ **740d xDrive Berline**, 04/11, 67.000 km, intér. cuir beige, ABS, CD, alarme, ja, to, airb., odb, clim., anti-dém., vé, da, ESP, GPS, vc, Xénon, sièges él., CT ok vierge, tr. confortable, 8 jtes été & hiver, grde révision à 67.000km, CT ok vierge 12mois, 24.900.-, Tel. 661824694

■ **850**, 08/90, 157.000 km, noir mét., intér. cuir noir, ABS, CD, Alarm, Alufelgen, Schiebedach, Airb., Bordcomputer, Klima, Wegfahrsperrle, el. FH, Servo, ESP, GPS, ZV, el. Sitze, TÜV o.k., Zust. ok, 14.000.- à disc., Tel. 621312871

■ **Grand coupé 430IXDRIVE M S**, 07/18, 6.200 km, gris foncé mét., intér. cuir noir, 1re main, ABS, CD, alarme, ja, to, airb., odb, clim., anti-dém., vé, da, ESP, GPS, vc, Xénon, sièges él., CT ok vierge, et. neuf, garantie 3 ANS , 40.000.- fixe, Tel. +33771735386

■ **GT 184Ch XDrive M Pack CK auto.**, 03/14, 139.000 km, blanc mét., intér. cuir beige, alarme, ja, to, clim., vé, gps, xénon, sièges él., ct ok vierge, pack lumière, caméras avant + arrière, toit panoramique, en parfait état int. et ext., non-fumeur, 20.500.- à disc., Tel. 621795704



M135, 12/14, 80.000 km, blanc, intér. noir, ABS, airb., clim., ESP, cat., rég. de vit., da, DVD, kit mains-libres, ja 18", GPS, odb, CD, fixation sièges enf., susp. sport, vc, vé, vtm Xénon, start & stop, non fum., tr.b.ét., 26.500.-, Tel. 691853015

■ **M4 compétition**, 10/17, 29.000 km, ét. impecc., tél. semaine entre 10:00 et 12:00, 53.500.-, Tel. 621655596

■ **M5**, 11/92, 219.000 km, rouge mét., intér. cuir noir, ABS, CD, alarme, ja, to, airb., odb, clim., anti-dém., vé, da, vc, CT ok vierge, tr.b.ét., 26.900.-, Tel. 691877977

■ **Tr. belle 320D GT 190 CV**, 06/17, 30.000 km, blanc, intér. gris foncé, ABS, CD, ja, airb., odb, clim., anti-dém., vé, da, ESP, GPS, vc, Xénon, CT ok, nombr. opts, garantie constructeur 2020, 29.000.- à disc., Tel. +33658755543

■ **Volant M Performance II - race display**, 10/17, (alcantara+carbone) monté sur une M240i 10/17, démonté 07/19, cse changement véhicule, tr.b.ét., prix neuf: 1.600.- p.v., 1.200.- fixe, Tel. +33684173073

■ **X3 35dA Pack M X-Drive 313ch F25**, '14, 230.000 km, blanc mét., intér. noir, cuir sport, palettes, GPS, clim auto, Xénon, Bluetooth, attelage... carnet compl BMW, 17.900.-, Tel. +33660992699

■ **X5 3.0 D**, '02, 280.000 km, noir, intér. cuir beige, carnet complet BMW, jantes alu 18" avec pneus neufs, nouv. boîte autom., 6.500.-, Tel. +33648480555

■ **X6 3.0d 245cv 8 vit., 5 places**, 10/11, 247.000 km, noir, intér. cuir beige, full opts, clim. auto, sièges él. chauff., GPS écran, Xénon, ja noires 21" 325/30 R21, 285/35 R21, bosse sur coffre, véh. français, 19.000.-, Tel. 621432884 ou +33766196313

Recherche/Suche

ACH CASH BMW, Tel. 5945533

ACH DIRECT BMW, Tel. 621134874

■ **Ch. XM6**, à partir de '12, Tel. 621645328

BUICK

■ **Park avenue 3.8 V6**, 05/93, 80.400 km, bleu mét., intér. cuir gris, 1re main, ABS, ja, clim., vé, da, vc, sièges él., état d'origine et n'a jamais été accidentée, CT ok vierge 07/20, 6.999.-, Tel. 691563796

CHEVROLET



Corvette, 06/07, 55.500 km, noir, intér. cuir noir, abs, cd, alarme, ja, airb., odb, clim., vé, da, esp, gps, vc, xénon, sièges él., ct ok vierge, 30.000.- à disc., Tel. +33664157877

■ **Monte-Carlo**, '75, 18.000 km, rouge mét., intér. rouge, ct ok, importé d'Arizona il y a 5 ans, acheté avec 16.000 miles, part ttes distances, repeinte aux Etats-Unis, quelques rayures sur male arrière, jantes Rally wheel d'époque, pneus 1000 miles, tr.b.ét., tr.b.ét., vinyl landau et entourage operas windows neufs (1.000.-), amortisseur et ressorts neufs, rare carte grise normale. Echange possible Pick Up ou Wrangler de préférence, 13.000.-, Tel. +33671926105

■ **Silverado D**, '03, 83.000 km, double cabine, immatr. au Lux., ct ok, 13.500.-, Tel. +33382512618

■ **Silverado V8**, '76, beige, ct ok vierge, top pickup, 1e main, 350cui, pas de rouille, échapp., freins et pneus neufs, nouvelle climatisation, 18.500.- à disc., Tel. 621136070

CHRYSLER

■ **Pt cruiser**, 07/02, 299.999 km, noir mét., intér. gris, abs, cd, alarme, ja, airb., clim., vé, sièges él., ct ok, pièces nouv.: freins di.+pl.av-ar, kit embrayages+butée, grande vidanges tout les filtres, batterie, mâchoires freins/main, 1.400.- fixe, Tel. 661143494

CITROEN

KAUFE ALLE
auch Unfall 0049 68 68 15 00

■ **Berlingo**, 08/06, 203.000 km, bleu, intér. gris foncé, ABS, attelage, ja, airb., 2 portes laterals coulissantes, plaquettes de freins a changer, sans CT, immat. fr., radio CD MP3 et bluetooth, 5 places, 1.500.- à disc., Tel. 661781016

■ **Berlingo 1.6 HDi Blue**, '16, 28.000 km, 5pl., brun clair mét., sans GPS, 12.400.-, Tel. 621738678

■ **Berlingo gratuit pour qqn touchant le RMG**, Tel. 691159600

■ **C Elysée Blue HDi**, 03/17, 25.500 km, 100 CV, ct. except. mécan. et carross., valeur neuve 19.170.-, non accidenté, 1er main, dort garage, options: Pack look, Pack Urbain 2, Citroën Nav. sur tablette tactile 7" et services jusqu'en 04/20, commande voc.: téléph., GPS, radio, main libre, clim., détection sous gonflage des pneus, caméra et capteur de recul, jantes alu, pneus plus de 6mm, consommation mixte 4,9/100km, véhicule sur smartphone, carnet d'entretien et factures, 13.190.-, Tel. +33610551239

■ **C-crosser**, 12/18, 5.500 km, noir mét., intér. noir, 15.900.- fixe, Tel. 691462598

■ **C1**, CT ok, techn. und optisch ok, 1.800.- à disc., Tel. 621157523

■ **C3 1.4D Exclusive 50 kW**, '08, 38.860 km, vert, clim., pneus neufs, ja, CT ok 06/19 vierge, pas de rouille, ja, antibr., 4.950.-, Tel. +33767637870

■ **C4 1.6 HDi**, 02/07, 260.000 km, gris foncé mét., intér. noir, courroie distribution nve, pare-brise et ressorts d'amortisseur avant à remplacer, sans CT, 990.- à disc., Tel. +32494676742

■ **C4 Picasso 2.0D 138 CV**, 03/10, 147.000 km, bleu mét., intér. noir, ABS, CD, attelage, ja, airb., odb, clim., anti-dém., vé, da, ESP, vc, CT ok vierge 09/20, 4 roues hiver et 4 roues sur ja, 4.500.- à disc., Tel. 691606464

■ **Citroën Traction Avant 11b**, '54, à restaurer ou pour pièces no chassis 36075011, sans papiers, 1.200.- à disc., Tel. 621281030

■ **DS3**, 10/15, 20.500 km, violet, intér. noir, 1re main, ABS, clim., GPS, CT ok vierge, comme nve, 9.500.- à disc., Tel. 661135881

■ **DS3 cabriolet 1, 6 THP Sport**, 10/13, 99.000 km, blanc mét., intér. cuir bleu, ABS, CD, alarme, ja, to, airb., odb, clim., anti-dém., vé, da, ESP, GPS, vc, chauff auxiliaire webasto, sièges chauff, CT ok vierge, pneus sur ja été et hiver neufs, distrib. et pompe à inj. changées, carnet citroën à jour, tbét., 9.900.-, Tel. 621181325

■ **DS4 1.6 ess.**, '15, 40.000 km, rouge, tr.b.ét., 10.500.-, Tel. 26008282 ou 621739270



Jumper, 01/08, 170.500 km, blanc, intér. gris, attelage, airb., vé, vc, ct ok vierge, hayon, cabine de couchage, caisses de rangement latérales, attache-remorque, entretien régulier, non-fumeur, 22.000.- fixe, Tel. 621380230

"MIR KAAFFEN ALL ART VUN AUTOEN"
Auch hohe Kilometerleistung, Unfallwagen oder Motorschaden bei sofortiger Abholung und Barzahlung!!!
691 547 180 - PKW - Busse - LKW
0049 651 463 9 704 / 0049 172 656 3 606

■ **SM injection**, '73, à rénover, pas de corrosion, 14.000.-, Tel. 23620870 après 17.00h

■ **Xsara Picasso 1.6 ess.**, 08/06, 154.000 km, gris foncé mét., intér. bleu, ABS, CD, ja, airb., odb, clim., da, vc, b.ét., tr. confortable, faible conso., CT ok 04/20, pneus neige, 1.900.- à disc., Tel. 661781016

Recherche/Suche

ACH CASH CITROEN, Tel. 5945333

ACH DIRECT CITROEN Tel.621134874

■ **AEREN CITROEN KAAFFEN MIR**, Tel. 512391 ou 621263252

■ **Ch. Xm 2.1 TDi**, 89' - 93', de préférence break, prix raisonnable, Tel. 621193374

DACIA

KAUFE ALLE
auch Unfall 0049 68 68 15 00

■ **Lodgy 1.5 DCI**, '13, 198.000 km, gris mét., 1re main, ABS, CD, alarme, airb., clim., anti-dém., vé, da, ESP, vc, CT ok, 5 pl. av. carnet, 3.900.-, Tel. +32483456744

■ **Version Anniversaire DCI 110**, 05/16, 44.400 km, grise claire mét., 5pl., GPS av. carte Europe, clim., révision générale faite, vt arr., vé av. et arr., roue de secours normale, aide stationn. arr., 4 pneus hiver s. jtes, ét. tr. propre, prix à disc., Tel. 691274021

Recherche/Suche

ACH CASH DACIA, Tel. 5945333

DODGE

■ **Ram**, '86, ct ok vierge, qualité / prix imbattable, ct vierge, système échapp. complet et neuf, nouveaux pneus, tr. propre, 15.500.- fixe, Tel. 621136070

FERRARI

Recherche/Suche

ACH CASH FERRARI, Tel. 5945333

FIAT

KAUFE ALLE
Bl. '08-'19 auch Unfall 0049 68 68 15 00

■ **500**, 05/17, 10.500 km, gris, intér. cuir gris foncé, 1ère main, ABS, ja, to, airb., odb, clim., anti-dém., vé, da, ESP, vc, CT ok vierge, pack performance, kit competitione, echappement Record Monza, sieges sabelt cuir brun, kit noir, volant sport alcantara, 19.500.- à disc., Tel. 661700412

■ **500**, 12/16, 17.800 km, intér. noir, 1re main, ABS, CD, ja, airb., odb, clim., vé, da, ESP, GPS, vc, toit panoram., CT ok vierge, ja léger + pneus hiver + été, bordeau, garantie 29/08/2020, 8.900.- à disc., Tel. 621360176

■ **500 giannini**, 06/72, 60.000 km, bleu, intér. cuir rouge, to, CT ok, tv, entièrement renouvée, très rare, 12.500.-, Tel. 621273005

■ **500 Twinair**, '12, 107.000 km, gris foncé mét., ABS, CD, 5.500.-, Tel. 691183835



500L Trekking 1.4 Ess., '15, 126.000 km, blanc, toit noir, cuir noir/cognac, pneus neufs, 1re main, tr.b.ét., r-CD Bluetooth, odb, capteurs marche arr., a/c, vé, ABS, 8.990.- à disc., Tel. 621743717

■ **Barchetta**, 06/99, 35.000 km, rouge mét., intér. noir, ABS, CD, alarme, ja, to, airb., odb, anti-dém., vé, da, ESP, vc, CT ok vierge, état neuf, complètement originale, voiture de collection, jamais roulée en hiver, 11.000.- fixe, Tel. 621707352

■ **Camping-car Bürstner T595**, 03/02, 156.000 km, blanc, ABS, attelage, CD, airb., vé, da, vc, CT ok vierge: marquise, chauffage Webasto, porte sécurité électr., 18.500.- à disc., Tel. 691717612

■ **Camping-Car Chausson Welcome 4 1.9TD**, 03/00, 115.000 km, SOG, 2 pan. solaire, porte-vélos, CT vierge 11/18, CT et contrôle gas seront refaits avant la vente, 13.500.- à disc., Tel. 621461149

■ **Ducato 35 L-MH2 GV 2.3 Multijet 130 Euro 5**, 04/14, 24.100 km, 12.000.-, Tel. 691374674

■ **Fiat X1/9 Bertone**, '79, 40.000 km, rouge, intér. beige, CD, CT ok vierge, exc. ét., boîte 5 vit., 9.900.-, Tel. 691300814

■ **Grande Punto essence Tiptronic**, '09, 27.000 km, 5p., clim., tr.b.ét. gén., avec tous documents, petite rév. à faire car arrêtée 3 mois, 4.950.-, Tel. 691336274

■ **Grande Punto Evo Sport 1.3 Multijet**, '11, 125.000 km, blanc, 3p., 95 CV, beauc. d'options, téléphone, USB, roues hiver complet, jantes alu été 17", ct ok fin novembre, toutes révisions faites, en bon état gén., 4.700.-, Tel. 621217452

■ **Talento**, 08/17, 20.500 km, gris foncé mét., intér. marron, 1ère main, abs, ja, airb., odb, clim., anti-dém., vé, da, esp, gps, vc, ct ok, clim., chauffage av. et arr., caméra de recul, radio, tempomat, 5 portes, toutes options, 20.500.- à disc., Tel. **27449595**

■ **Tipo 1.4 ess.**, 05/18, 6.500 km, état neuf, CT OK 05/2022, garantie valable 05/2020, 10.500.- à disc., Tel. 691666855

Recherche/Suche

ACH CASH FIAT, Tel. 5945333

ACH DIRECT FIAT, Tel. 621134874

FORD

■ **B-Max Titanium**, 01/13, 83.000 km, rouge, intér. noir, ABS, CD, airb., clim., vé, da, vc, CT ok vierge, 4 pneus, 7.700.-, Tel. 691504199



■ **Focus 2.0 ST**, 06/12, 75.000 km, bleu mét., intér. noir, ABS, airb., clim., alarme, cat., com. radio volant, da, kit mains libres, ja 18", GPS, radars de recul, odb, phares anti-br., sièges él. chauff., fix. sièges enf., susp. sport, vc, vé, vitres teintées, Xénon, non fum., amortiss. Eibach inscrits sur carte grise, 14.800.-, Tel. 691853015

■ **Focus Break 1.6 TDCI 80 kW**, 07/09, 55.000 km, CT ok, 3.500.-, Tel. 691374674

■ **Focus Saloon 2.0 TDCI 136 CV**, 08/10, 100.000 km, 4p., CT ok 03/20, 5 pneus hiver et jtes incl., toujours conduit, b.ét., 7.000.- à disc., Tel. 691532278

■ **Focus Tuning Ess. 2.0 96 kW**, '02, 225.000 km, noir mét., intér. noir, ABS, r-CD, ja, airb., clim., vé, vc, da, 1re main, peinture tuning "No limit", jtes 18" montées en 245/85, 2.000.- à disc., Tel. 621785304

■ **Fusion**, 02/08, 84.000 km, gris mét., intér. gris, ABS, CD, airb., odb, vé, da, GPS, vc, CT ok vierge, USB, DVD, faible consommation, gtie 5 mois, garantie 8 mois, 4.000.- à disc., Tel. +32493065849

■ **Galaxy 2.0 TDCi Ghia Titanium**, '10, 139.000 km, gris foncé mét., intér. cuir beige, 136 CV, boîte 6 vit., nouv. embrayage, 7 places, xénon, sièges arr. Isofix, vitres teintées d'origine, capteur de pluie - lumière, pneus hiver sur jantes + pneus été sur jantes alu 17", toutes révisions faites, carnet d'entret., attelage, ct ok, tr.b.ét., 8.700.- à disc., Tel. 661820870

■ **Kuga Titanium +**, 02/15, 44.000 km, bleu mét., 1re main, ABS, CD, ja, airb., odb, clim., vé, ESP, GPS, vc, CT ok, 16.500.- à disc., Tel. 691671574

■ **Mondeo**, '04, gris mét., intér. cuir rouge, courr. de distrib. chaîne, bon état, 1.600.- à disc., Tel. 691600976

■ **Mondeo**, '04, courroie chaîne, cuir rouge, urgent, 1.400.- à disc., Tel. 691444261

■ **Mustang**, 05/94, 85.000 km, jaune mét., intér. cuir noir, 1ère main, ABS, alarme, ja, airb., clim., vé, vc, sièges él., 6.000.- à disc., Tel. 691241271



■ **Mustang V8 351 CI 5.7 aut.**, 05/67, 35.000 km, blanc, intér. noir, CT ok, jtes "American Racing", carburateur "Edelbrock", moteur réviser, 35.000.-, Tel. 621312194

■ **Taurus Break 1.6 essence**, '81, 80.000 km, tr.b.ét., CT ok, pas griffée, pas sale à l'intérieur, pas rouillé, peu de kilomètres, moteur refait à neuf, prix à disc. Photos sur demande, 4 pneus hiver en cadeau, 5.000.-, Tel. 691606433 après 15.00h

■ **Transit 115 T280 D**, '10, 154.500 km, 85 kW, ct ok 3/20, équip. lit et cuisine, 7.000.-, Tel. 621686933

Recherche/Suche

ACH CASH FORD, Tel. 594533

ACH DIRECT FORD, Tel. 621134874

■ **Sichen Ford A oder B**, Ford A 1931 oder Ford B 1932/33 fir ze restaurieren, Tel. 621299626

HONDA

KAUFE ALLE
Bj. '02-'19 auch Unfall 0049 68 68 15 00



Civic 142 ch., 11/14, 87.000 km, noir mét., intér. noir, 1re main, ABS, CD, alarme, ja, airb., odb, clim., anti-dém., vé, da, ESP, vc, sièges él., CT ok vierge, tbét., 11.780.-, Tel. +33382832219

■ **Civic R GT**, 10/18, 25.000 km, gris foncé mét., 235kw, pack hiver Honda, premier propriétaire, jamais modifiée, jamais circuit, garantie, 34.500.-, Tel. 691727152

■ **CR-V 1.6 Black Edition**, 06/17, 75.000 km, noir mét., intér. noir, 1re main, ABS, attelage, CD, airb., odb, clim., vé, da, ESP, GPS, vc, CT ok vierge, 21.900.- à disc., Tel. 691256172

■ **S 2000**, 01/02, 81.000 km, noir mét., intér. cuir rouge, ABS, CD, ja, to, airb., clim., vé, da, vc, Xénon, CT ok, n'a pas été utilisée pendant la période 2008 - 2015, comme nve, tous les filtres et liquides changés, 18.000.-, Tel. 621456611

Recherche/Suche

ACH CASH HONDA, Tel. 594533

ACH DIRECT HONDA, Tel. 621134874

HYUNDAI

KAUFE ALLE
Bj. '08-'19 auch Unfall 0049 68 68 15 00

■ **Getz**, '06, 135.000 km, gris foncé, CD, airb., vé, vc, CT ok vierge 04/20, tr.b.ét., 2.850.-, Tel. 691660095

■ **Getz 1.5 CRDi**, immatric. lux., pour pièces ou à réparer, 700.-, Tel. +33382512618

■ **Getz CRDi 1.5**, 05/06, 192.000 km, noir, intér. gris, pour pièces voiture en état de marche moteur bon. problème turbo + embrayage portière arr autres bosses et griffures, Tel. 621393093

■ **Getz Up 1.5 CDI**, 08/05, 105.000 km, noir, intér. noir, 1re main, ABS, CD, alarme, airb., clim., vc, CT ok vierge, disponible à p. 10/19, ttes les révisions sont faites, 2.800.- à disc., Tel. 661644802

★ **HYUNDAI 120 1.4i 101ch, clim, JA16"**..., '13, 54.000 km, 6.990.-, Tel. 661901999

■ **I10**, 04/10, 89.900 km, rouge, intér. noir, ABS, CD, airb., odb, CT ok 05/20, new all season tires, 3.550.- à disc., Tel. 621570005

■ **I10 1.2 87 CV**, 01/16, 33.000 km, gris mét., intér. orange, 1re main, ABS, CD, alarme, ja, airb., odb, clim., anti-dém., vé, da, ESP, vc, Xénon, CT ok vierge, aide au démarrage en côte, régul. de vit., radar de recul, kit mains-libres start & stop etc, garantie 5 ans, 8.900.- fixe, Tel. +33781320824

■ **I10 Ess.**, 04/17, 16.000 km, noir mét., intér. orange, 1re main, ABS, CD, ja, airb., odb, clim., vé, da, ESP, GPS, vc, pneus hiver, garantie 5 ans, 9.900.- à disc., Tel. 621648270

■ **I20 1.4 CRDi 75 CV**, '09, 139.000 km, vert, intér. noir, ABS, CD, alarme, airb., odb, vé, da, ESP, vc, ré, volant multif. cuir, MP3, USB, 3.950.- fixe, Tel. +32484522577

■ **I20 1.4 Ess. aut.**, 01/15, 35.000 km, noir mét., intér. gris foncé, 1re main, ABS, attelage, CD, ja, airb., odb, clim., anti-dém., vé, da, ESP, vc, CT ok vierge, 4 pneus hiver sur ja, garantie rest 2 ans, 20.000.- à disc., Tel. 661516551

■ **Ix35**, 10/10, 158.500 km, noir mét., intér. cuir noir, ABS, attelage, CD, alarme, ja, to, airb., odb, clim., vé, da, ESP, GPS, vc, CT ok vierge, 4 pneus hiver bét., av. jtes hyundai, 8.900.- à disc., Tel. 691620620

■ **Santa fe**, 11/14, 87.000 km, noir mét., intér. cuir beige, 1ère main, abs, cd, alarme, ja, airb., odb, clim., anti-dém., vé, da, esp, gps, vc, sièges él., ct ok, 20.000.- à disc., Tel. 621168925

■ **Santa fe**, 11/14, 87.000 km, noir mét., intér. cuir beige, 1ère main, abs, cd, alarme, ja, airb., odb, clim., anti-dém., vé, da, esp, gps, vc, sièges él., ct ok, 20.000.- à disc., Tel. 621168925

Recherche/Suche

ACH DIRECT HYUNDAI, Tel. 621134874

■ **Ch. Getz ess. ou diesel**, max. 1.200.-, Tel. 691569549

INFINITI

■ **QX50 GT Premium 3.0 D AT**, 05/15, 48.000 km, noir mét., intér. cuir beige, 1ère main, livrée avec packs: sécurité, confort, radio, toit ouvrant, roues hiver PN.: 55.000.-, PV.: 20.000.- à disc., Tel. 23677144

JAGUAR

■ **Urgent! Type X Executive 2.0D**, 05/08, 135.000 km, gris mét., intér. cuir beige, ABS, CD, alarme, ja, airb., odb, clim., vé, da, ESP, vc, Xénon, sièges él., sièges chauff., CT ok vierge, tr.b.ét., jamais accid., carnet complet, voit. tr. fiable cons 6.5/100 à voir, 5.700.- à disc., Tel. 691620046

■ **XJ12L**, '74, Tel. 621736585

■ **XJ6**, '97, Tel. 621736585

■ **Xj8 Sovereign**, 12/98, 152.000 km, vert mét., intér. cuir beige, abs, cd, alarme, ja, to, airb., odb, clim., anti-dém., vé, da, esp, vc, xénon, sièges él., ct ok vierge, carnet d'entretien; entretiens exclusivement par Jaguar Lux., tr.b.ét., pas de frais à prévoir, 13.900.- à disc., Tel. 691483709

■ **Xkr**, 08/08, 68.000 km, noir mét., intér. cuir noir, abs, cd, ja, airb., odb, clim., anti-dém., vé, da, esp, gps, vc, xénon, sièges él., ct ok vierge, supercharged, édition limitée (200), 416 CV, super état, 36.000.- à disc., Tel. 621252002

Recherche/Suche

ACH CASH JAGUAR, Tel. 594533

JEEP



Renegade 2.0 Multijet 140 4 WD 5p., 03/16, 50.000 km, noir mét., intér. cuir, ABS, airb., clim., alarme, anti-carjacking, ESP, cat., cde radio volant, régul. de vit., da, DPF, kit mains-libres, ja, GPS, odb, radars de recul, antibr., porte-bagages, radio, ré, fixation sièges enf., vc, vé, vt, non-fum., start & stop, accepte aussi voiture 5p. +/- 4.000.-, 19.000.-, Tel. 621162021 apr. 13 hrs

Recherche/Suche

■ **Compass**, peu importe l'état à partir de 2009 même accidentée ou en panne, Tel. 691675754

■ **Rech. Jeep Willys MB**, ou Ford gpw. état indiffér. même épaves, également pièces de jeep, faire offre, Tel. +33680425677

KIA

■ **Soul 1.6 TRCi 136cv 6 vit.**, 07/18, 13.500 km, rouge, clim. auto, feux anti-brouillard, radar recul avec caméra, rétros. él. et rabattables, GPS, ja 18" pneus 4 saison, sièges cuir chauff./ventilés, rév. faite à 10.000km, CT ok 2020, 16.000.-, Tel. 621966739

Recherche/Suche

ACH CASH KIA, Tel. 594533

LANCIA

Recherche/Suche

ACH CASH LANCIA, Tel. 594533

LAND ROVER

Recherche/Suche

ACH CASH L ROVER, Tel. 594533

LEXUS

■ **SC 400**, '92, prix à disc., Tel. 691788274

LOTUS

■ **Caterham SV 275S**, 10/17, 4.000 km, vert, intér. noir, CT ok vierge, état neuf, 35.000.- fixe, Tel. 621168680

MASERATI

Recherche/Suche

ACH CASH MASERATI, Tel. 594533

MAZDA

KAUFE ALLE
Bj. '04-'19 auch Unfall 0049 68 68 15 00

■ **CX-3 2.0i skyactiv-g Signature**, 03/18, 19.800 km, gris mét., bva6 finition signature + pack anniversaire, garantie garantie constructeur, 20.200.- à disc., Tel. +33682450946

■ **Mazda 6 2.0 D**, 02/05, 236.000 km, gris foncé mét., intér. gris, CT ok 12/19, bonne état, roulé tout le jour, 2.200.- à disc., Tel. 691695677

■ **RX-8**, 04/04, 163.500 km, gris mét., intér. marron, ABS, CD, alarme, ja, airb., odb, clim., anti-dém., vé, da, vc, sièges él., 3.999.-, Tel. 691594443

Recherche/Suche

ACH CASH MAZDA, Tel. 594533

ACH DIRECT MAZDA, Tel. 621134874

MERCEDES

KAUFE ALLE
Bj. '08-'19 auch Unfall 0049 68 68 15 00

■ **380 SL Cabriolet V8**, 09/84, 72.800 km, beige, intér. marron, ja, clim., vé, da, vc, CT ok, Hardtop orig., coul. champagne, 2 propr., voit. lux., super état, 49.000.- à disc., Tel. 621219966

■ **406D 3.5T Kipper 2.2 D**, 04/74, 158.000 km, bleu, 44kW, 25.- Jahres Steuer + Oldtimer Versicherung, 3-Seiten Kipper, ohne Garantie, seit '00 abgemeldet, gegen Gebot, weitere Info nur per E-mail möglich, bitte SMS mit E-mail Adresse senden, 1.800.-, Tel. 691166875



A160 Avantgarde Blue Efficiency, 05/12, 20.000 km, gris, intér. gris foncé, ABS, CD, ja, airb., odb, clim., anti-dém., vé, da, ESP, vc, CT ok, 4 pneus été & hiver sur ja, 9.500.- à disc., Tel. 691105704

■ **A170**, '01, 236.000 km, gris, intér. gris, ABS, alarme, airb., anti-dém., vé, ESP, vc, CT ok, 1.250.- à disc., Tel. 621233572

■ **A200**, '08, 60.000 km, marron mét., boîte man., 4 nouv. pneus hiver avec jantes alu, ct ok, 8.000.-, Tel. 587471

■ **A45 AMG**, 02/16, 62.000 km, gris, intér. noir, ABS, CD, alarme, ja, airb., odb, clim., vé, da, ESP, GPS, vc, Xénon, CT ok vierge, pneus hiver 18", 35.900.- à disc., Tel. 661730324

■ **B180 D**, '11, 190.000 km, noir mét., 5.100.-, Tel. 661813355

■ **C 200 Cdi Elegance Break**, 02/08, 58.000 km, gris foncé mét., 1re main, ABS, CD, alarme, ja, airb., odb, clim., anti-dém., da, ESP, GPS, vc, sièges él., CT ok, kilométrage réel certifié, tr.b.ét., tjrs rév. chez Mercedes, 11.800.-, Tel. 661327288

■ **C200 D**, '10, 145.000 km, intér. cuir blanc, to, ct ok, 11.500.-, Tel. 621645328

■ **C220 Combi Sport 2.2D 92 kW**, 06/99, 300.000 km, rouge, intér. noir, attelage, CT ok vierge 05/20, qques points de rouille, 1.500.- à disc., Tel. 621398808

■ **C220 D**, 03/98, 199.000 km, gris mét., da, vc comm. à dist., vé, toé, CD, jamais accidentée, ct ok vierge 05/20, tbé, airb. front./lat., attelage amovible, nouv. pneus hiver, pot échap. arr. neuf, alternateur neuf, disques et plaq. arr neufs, assurance 50%, 2.950.-, Tel. 691708771

■ **C220 D autom.**, '94, 233.000 km, rouge foncé mét., da, vc comm. à dist., pour export ou à réparer, 350.-, Tel. 691708771

■ **C220 D Break**, 12/03, 308.000 km, noir mét., intér. beige, ABS, CD, ja, airb., odb, clim., vé, da, ESP, GPS, vc, sièges él., CT ok, entretien complet MB, comme nve, 15.000.-, Tel. 621456611



-50% SUR TOUTES LES BATTERIES (INTACT BIKE POWER)

	PRIX HORS TVA
51211 12V 12AH 120A CB12A-A+SAUREPACK	64,50 € 32,25 €
51913 12V 19AH 170A+SAUREPACK	107,10 € 53,55 €
51012 12V 10AH 130A	75,60 € 37,80 €
82000 12V 18AH 280A	122,40 € 61,20 €
82003 12V 20AH 310A	129,60 € 64,80 €
83000 12V 30AH 350A	184,50 € 92,25 €
HVT-01 12V 18AH 350A	221,70 € 110,85 €
HVT-02 12V 30AH 380A	309,30 € 154,65 €
HVT-08 12V 12AH 250A	159,60 € 79,80 €
GEL12-20L-BS 12V 18AH 300A	167,10 € 83,55 €
GEL12-12A-BS 12V 10AH 210A	167,10 € 83,55 €
GEL12-7Z-S 12V 6AH 120A	62,10 € 31,05 €
GEL12-16AL-A2 12V 16AH 280A	100,80 € 50,40 €
GEL12-12B-4 12V 10AH 210A	100,80 € 50,40 €

REPACOM s.à r.l.

132, rue de Bettembourg • L-5811 Fentange • Tél.: +352 36 74 92

■ **C250 Bluetec**, 12/15, 31.000 km, noir mét., intér. cuir noir, ABS, CD, alarme, ja, airb., odb, clim., anti-dém., vé, da, ESP, GPS, vc, Xénon, sièges partiel. cuir, CT ok 11/21, 25.000.-, Tel. 691651182



C250 cabriolet AMG Line, 05/17, 16.600 km, blanc mét., intér. noir, ABS, attelage, CD, alarme, ja, to, airb., odb, clim., anti-dém., vé, da, ESP, GPS, vc, Xénon, sièges él., CT ok, sièges chauffants artico, caméra recul., ét. impecc., non accidentée, encore garantie, 35.500.- fixe, Tel. 621252226



Camionnette 313, '01, 180.000 km, fourgon avec hayon, 6.000.-, Tel. 367492



Camping Car Hymer Van S 520, 04/18, 11.720 km, blanc, intér. beige, 1re main, ABS, to, airb., odb, clim., vé, da, ESP, GPS, vc, Xénon, CT ok, comme neuf, 64.995.- à disc., Tel. 691677035

■ **CLK 200 Sport ancêtre**, 01/99, 145.000 km, gris mét., intér. cuir beige, ABS, CD, alarme, ja, airb., odb, clim., anti-dém., vé, da, ESP, GPS, vc, Xénon, sièges él., CT ok vierge, b.ét. mécanique et nécessitant petits frais d'embellissement anti-rouille, voiture saine, jamais accidentée, 3.500.- à disc., Tel. 691675754

■ **CLS 350 CDI 4-Matic Sh. Break**, 10/14, 30.000 km, rouge mét., intér. cuir noir, 1re main, AMG-Pack, ABS, CD, attelage, alarme, ja, to, airb., odb, clim., anti-dém., vé, da, ESP, GPS, vc, Xénon, sièges élect., 33.333.- fixe, Tel. 26671593

■ **CLS320 CDI autom.**, 08/06, 98.520 km, gris mét., ABS, CD, clim., GPS, ct ok 6/20, 10.500.- à disc., Tel. 621524108

■ **E200**, '04, 210.000 km, noir mét., intér. noir, ct ok, tr.b.ét., ttes options, 4.000.-, Tel. 661465116



E200 CDI break, 03/13, 105.000 km, noir mét., intér. noir, ABS, attelage, CD, alarme, ja, airb., odb, clim., anti-dém., vé, da, ESP, vc, Xénon, toit noir, jantes noires 17", sièges sport, stripping, mini connect, radio CD boost, détect. pluie & lum., CT ok vierge, exc. ét., 12.900.- à disc., Tel. 62146232

■ **E270 CDI Avantgarde Break**, gris mét., intér. cuir noir, ABS, attelage, CD, ja, airb., odb, clim., vé, da, ESP, Xénon, sièges él., CT ok vierge, full option, parfaitement entretenue mécanique et carrosserie, pas de rouille, pas acc., 2.450.- à disc., Tel. 691675754

■ **E350 2.0 Hybride 211 CV**, 03/18, 25.950 km, blanc, intér. cuir noir, 1re main, ABS, CD, alarme, ja, to, airb., odb, clim., anti-dém., vé, da, ESP, GPS, vc, sièges él., full options, caméra 360, sièges volant chauff., GPS, led, CT ok vierge, état neuf, 49gr co, + kit hiver, véhicule unique dans cette configuration, à voir, TVA récup., prix neuf: 82.000.-, p.v., garantie 24 mois, 49.000.- fixe, Tel. +3284311305



E350 CDI 9G-TRONIC, 07/14, 108.000 km, gris mét., intér. noir, ABS, attelage, CD, alarme, ja, airb., odb, clim., vé, da, ESP, GPS, vc, Xénon, sièges él., CT ok, tr.b.ét., carnet complet, rien à prévoir, 25.500.- à disc., Tel. 621215617

■ **S500 gaz**, '00, ttes opts., véhicule lux., 1.500.-, Tel. 621432884

■ **SL300**, 04/92, 237.000 km, noir mét., intér. cuir noir,

ACHÈTE VOITURES D'OCCASIONS ET VOITURES ACCIDENTÉES
S.G. Cars
REMORQUAGES TOUTES DISTANCES
TEL: 31 80 05 FAX: 31 37 09/CSM: 621144920

ACH CASH TOYOTA, Tel. 594533

ACH DIRECT TOYOTA Tel. 621134874

■ **Corolla**, achete toyota de 1980 à 2009 dans l'état, fort kms indifférent, pour export, me déplace, Tel. +33642691431

VOLKSWAGEN

KAUFE ALLE VW
Bj. '95-'19 auch Unfall! 0049 68 68 15 00 2

■ **Bus T4 1.9 TD Doppelkabine**, '95, 255.000 km, 50 kW, gut erhaltener Zust., AHK, CT ok 3/20, 2.950.- à disc., Tel. 621276491

■ **Coccinelle**, '75, 69.000 km, noir, intérieur, CD, CT ok vierge, beauc. de nouv. pces, toit, carbu, pneus, freins etc., rapport d'expertise récent, 17.500.- à disc., Tel. 691635059

■ **Eos 2.0 TDI 140cv**, '06, 6 vit., bleu foncé mét., cuir crème, clim., déc. + to, ja, CD, 4.800.-, Tel. 691391014

■ **Golf**, 02/99, 192.000 km, CT ok 10/19, b.ét.gén., rien à prévoir, 1.600.- à disc., Tel. 691263443

■ **Golf**, 11/01, 348.000 km, gris foncé mét., intér. gris, ct ok, moteur très bon, 2.500.- à disc., Tel. 661635603

■ **Golf**, 06/10, 195.000 km, gris mét., intér. gris, ABS, CD, alarme, airb., clim., vé, da, ESP, CT ok vierge 08/11, tr.b.ét., + 4 roues hiver montées, à Orscholz (10 min. Remich), 5.500.- à disc., Tel. +496865911146



Golf, 04/12, 76.500 km, noir mét., intér. gris foncé, ABS, CD, alarme, ja, to, airb., odb, clim., anti-dém., vé, da, ESP, GPS, vc, CT ok, 11.500.- à disc., Tel. 959856

■ **Golf**, 04/14, 148.500 km, Parkensoren, Keyless-Go, Rückfahrkamera, Abstands- und Spurhalteassistent, Licht- und Regensensor, aktives Kurvenlicht, anklappbare Außenspiegel, Dynaudio Soundsystem, DiscoveryPro Navigation, Ledersitze mit Sitzheizung, Klimaut., getönte Fenster hinten, Garagenfahrzeug, 8-Fach bereift (nagelneue Sommerreifen) Nichtraucherfahrzeug, 16.900.- à disc., Tel. 621499345

■ **Golf 1.2 TSI 110CV highline**, 12/16, 15.500 km, noir mét., intér. noir, ABS, CD, alarme, ja, airb., odb, clim., vé, da, ESP, vc, caméra de recul, non fumeur, CT ok , 16.000.- à disc., Tel. 621229679

■ **Golf 4 tdi**, 05/00, 251.000 km, gris foncé mét., intér. gris, ABS, CD, airb., clim., vé, da, ESP, vc, CT ok vierge, papiers allemands, CT vierge 04/2020, nouveau CT au Lux poss., 1.500.- fixe, Tel. 691948504 ou 661160113

■ **Golf d 7 2.0 150ps**, 03/13, 97.000 km, blanc, intér. cuir noir, ABS, attelage, CD, alarme, ja, airb., odb, clim., anti-dém., vé, da, ESP, GPS, vc, Xénon, sièges chauff., caméra récul, phares virage, CT ok, 12.000.- fixe, Tel. 691807918

■ **Golf III Cabrio 1.9 TDI**, '01, 280.000 km, ct ok 5/20, 950.- à disc., Tel. 621276491

■ **Golf Plus Life**, 10/13, 17.000 km, gris mét., intér. gris, 1re main, ABS, CD, ja, airb., odb, clim., vé, ESP, vc, CT ok vierge, 13.000.- à disc., Tel. 691807281

■ **Golf V United 1.4i**, 07/08, 79.640 km, bleu mét., intér. noir, ABS, Cd, alarme, ja, airb., odb, clim., anti-dém., vé, da, ESP, vc, ttes opt, CT ok vierge 05/20, faible kilométrage, clim auto, pneus été+ hiver, carnet entretien complet VW, 6.950.- à disc., Tel. 621264861

■ **Golf VI 1.6 TDi**, '11, 94.950 km, noir, tr.b.ét. général, consommation très réduite, 8.300.-, Tel. 691482943

■ **Golf VI 2.0 TDi**, '10, 190.000 km, 110 CV, ct ok, courroie ok, jantes alu 17" + jantes alu 16" hiver, 5 portes, 6.500.-, Tel. +33668068746

■ **Golf VI GTD**, '11, 168.000 km, blanc, 170 CV, 5p., xénon, ct ok 4/20, carnet complet VW, 10.500.- à disc., Tel. 691281208



Golf VII GTI DSG, 06/18, 20.500 km, noir mét., intér. cuir noir, CZ ok vierge, full opts, jtes 19" + pneus été, garantie GARANTIE CONSTRUCTEUR, 29.750.- fixe, Tel. 691781103

■ **Passat**, '13, 130.000 km, gris mét., break, CT ok vierge, tbét., pneus hiver, 9.500.- à disc., Tel. 26845160 ou 621252486

■ **Passat 4Motion**, 02/04, 293.000 km, bleu mét., intér. cuir noir, ttes opts, 2017: freins, amortisseurs, bras de suspension, 2018: révision, vidange boîte, optique Xénon, 2019 alternateur, batterie, pneus, 2.800.- à disc., Tel. +33382550340



Passat CC Ess. 1.8 TSI 160 CV, 07/12, 93.000 km, marron mét., intér. cuir blanc, ABS, CD, alarme, ja, to, airb., odb, clim., anti-dém., vé, da, ESP, GPS, vc, Xénon, sièges él., caméra arr., ventilation sièges, antibr., phares adaptés aux virages (adaptive cur, CT ok vierge, exc. ét., voiture de garage, transmis de mère au fils (pratiquement 1re main), maintenance fait chez VW, 13.000.- à disc., Tel. 621171445

■ **Passat Variant 2.0**, '09, 177.000 km, 103 kW, dunkelgrau, sehr guter Zust., Tempomat, 6.700.- à disc., Tel. 691220242

■ **Phaeton 3.0**, 06/06, 202.000 km, noir mét., intér. cuir noir, ABS, attelage, CD, alarme, ja, to, airb., odb, clim., anti-dém., vé, da, ESP, GPS, vc, Xénon, sièges él., CT ok, 5.999.- à disc., Tel. 691734734

■ **Polo**, 07/13, 54.000 km, blanc, intér. noir, 1re main, ABS, CD, vé, da, ESP, vc, CT ok vierge, suivis des entretiens réalisés en 06/19, entrete nu régulier., ttes les factures sont disponibles, vidange fluides et entretien climatisation faits ce mois, montée en pneus été / donne avec 4 pneus hiver montés sur jtes acier, 7.800.- à disc., Tel. 661102262

■ **Polo 1.2**, '04, 122.000 km, 2 ans CT, 2.100.- à disc., Tel. 621746121

■ **Polo 1.6 TDi**, 10/09, 122.000 km, blanc, intér. noir, ABS, CD, airb., odb, clim., anti-dém., vé, da, ESP, vc, CT ok vierge, pneus été et hiver, rév. faites au gge VW, 6.000.-, Tel. 691639294

■ **Polo 6N 98**, 07/98, 284.000 km, CT valide, mécaniquement aucun souci, seuls quelques défauts esthétiques, 700.- à disc., Tel. 621592636

■ **Polo GTI**, 06/00, 172.000 km, rouge mét., CT ok vierge, 4 pneus été neuf sur jte, 4 pneu hiver neufs sur jte, 2.800.- à disc., Tel. 621161506

■ **Tiguan tdi 2.0**, '09, 206.000 km, CT ok 07/2020, kit distri complet changé à 195.000, 7.700.-, Tel. 691600613

■ **Touran 1.9 D**, '08, 158.000 km, gris mét., 77 kW, sehr guter Zust., Zahnriemen, Wasserpumpe, Bremscheiben u. Bremsbeläge neu, 6.400.- à disc., Tel. 691220242

■ **Touran Cross 2.0 TDI**, 04/07, 212.000 km, bleu mét., intér. gris, CT ok vierge 09/20, très bon état, grande révision 07/19, freins ok, joint de soupapes+ pompe à gazoil changé, 6.000.- à disc., Tel. 691490801

■ **UP essence**, 03/13, 22.000 km, bleu mét., intér. bleu, cd, ja, airb., clim., ct ok vierge, 6.500.- à disc., Tel. 621165483

Recherche/Suche

ACH CASH VW, Tel. 594533

ACH DIRECT VW, Tel. 621134874

■ **Ach. Golf Country 4x4**, b.ét., faire offre, Tel. +3263219539

■ **AEREN GOLF + POLO KAAAFEN MIR**, Tel. 512391 ou 621263252

■ **Ch. Golf 1**, Berline, état sans importance, Tel. +32498394648

■ **Combi**, recherche une VW t1 ou t2 de l'usine allemande, Tel. 691101679

VOLVO

KAUFE ALLE VOLVO
Bj. '92-'19 auch Unfall! 0049 68 68 15 00 2

■ **740**, '88, 430.000 km, bleu, intér. beige, défectueux, sans CT, pour pces, 200.- fixe, Tel. 769227

■ **S40 1.8 Ess. 85 kW**, 230.000 km, noir, ttes opts, 1.300.-, Tel. 621257876

■ **S60 2.4**, '05, 102.800 km, gris foncé mét., intér. cuir beige, ct ok vierge 08/20, sort de révision, carnet Volvo, ttes options, 8.900.-, Tel. 691611527

■ **V50**, 07/09, 213.000 km, gris mét., intér. noir, ABS, CD, alarme, ja, airb., odb, clim., anti-dém., vé, ESP, Xénon, CT ok, b.ét., rien à prévoir, 4.250.- à disc., Tel. 621215617



V60, 02/14, 83.000 km, gris foncé mét., intér. noir, abs, cd, ja, airb., odb, clim., vé, da, esp, gps, vc, xénon, sièges él., ct ok vierge, park assist av. et arr., détecteur de pluie, pare-brise chauff., iso-fix, garniture cuir select., 18.200.- à disc., Tel. 621310099

Recherche/Suche

ACH DIRECT VOLVO, Tel. 621134874

AUTRES MARQUES ANDERE MARKEN

■ **Ambulance Renault Golette**, 02/54, vert, intér. cuir beige, parf. ét. 99 % original, lumière led, 2 bancs pour 9 pers, 2 branquarts etc., photo sur demande, 14.750.- à disc., Tel. 621622123



★ **Autorecyclage Fers et Métaux Schiltz**, Achète voitures, ferrailles au prix le plus haut, Tel. 621165221

■ **Camping-car Fiat Ducato 1.9 JTD**, '03, 76.000 km, bon état, 4 places, 15.000.-, Tel. +33382583379

■ **Camping-Car Hymer**, '03, 85.000 km, révision faite 80.000km, entretien '19, ét. impeccable, CT ok vierge, 16.900.- à disc., Tel. 691733788

■ **Camping-car Hymer 575**, '03, 129.000 km, tr.b.ét., carnet d'entret. et factures, suppl.: , alarme, TV Sat, panneau solaire, douche sép., pour 4 personnes, 19.500.- à disc., Tel. 691554563

■ **Camping-Car Hymer Exsis 588 I**, 06/14, 63.000 km, beige, intér. beige, 1re main, ABS, CD, alarme, ja, to, airb., odb, clim., anti-dém., vé, da, ESP, GPS, CT ok, camping car intégré automatique, beauc. d'accessoires pour 4 pers., 4 pneus été neufs et 4 hiver, 52.500.- à disc., Tel. 691111053



Camping-car Morelo 88 LB, 04/15, 64.500 km, blanc, intér. cuir beige, 1re main, ABS, CD, alarme, odb, clim., GPS, CT ok vierge, luxe sans défauts, long. x larg. x haut.: 9x2,5x3,5m, ptma 10.000 kg, charge utile 2500 kg, permis camion, 189.500.- à disc., Tel. 621360606

■ **Schwader/andaineur Kuhn**, GA4101, einsatzbereit, 1.750.-, Tel. 691686167

■ **Tracteur Eicher 3712**, b.ét., 8.000.-, Tel. 621669559

■ **Vieux bidon d'huile Fin**, diam. 40cm / haut. 60cm pour déco, objet tr. rare, 50.-, Tel. 6661794924

Recherche/Suche

■ **Achat auto avec problème moteur ou carrosserie**, telquel, enlèvement rapide, Tel. 621257876 ou 592567

CARAVANES WOHNWAGEN

■ **Camp-Let 2GO Cotton**, 06/16, blanc, caravane pliante, surface habitable 17m2, 2 lits double, poids 250kg, pma 500kg, jamais utilisé, 4.800.- à disc., Tel. 691468677

■ **Caravane 4 pers.**, '92, tr.b.ét. int/ext., tous access. en fonction, 5,5m, larg. 2,15m, haut. 2,30, disponible de suite, 2.850.- à disc., Tel. 691655369

■ **Caravane Hobby**, 06/09, auvent brand safir, attelage stabilisé, TV sat, cuisine extér. + table, sièges, etc., 10.000.-, Tel. 621264683

■ **Caravane Hobby de Luxe 495**, '14, p. 5 pers. av. auvent, Mover, porte-vélo, tr. bonne occasion, 14.000.-, Tel. 661530419

■ **Caravane Knaus Südwind 500 FDK**, 03/09, blanc, intér. orange, 1re main, to, clim., CT ok, porte-vélos, auvent Isabella Mistral G18, motorisation téléguidée, antenne Astra, rac eau extérieur, divers accessoires, 16.500.- à disc., Tel. 621137671

■ **Caravane Sterckeman**, 07/99, 15.000 km, 3 pl. (type Sunstar 331 N), b.ét., sous abris. pas de livraison, 3.000.- fixe, Tel. +33623941208

■ **Tente pliante CampLet Concorde**, '09, CT ok vierge, Klappzelt vu 2009, fir 4 persounen, kleng kichen, ganz weineng benotzt, 3.000.- à disc., Tel. 621741499

REMORQUES ANHÄNGER

■ **Anhänger für Autokleintransporter**, Zuladung max. 1.180kg, ideal für Camping-Car, 1.380.-, Tel. 661134506

■ **Holzanhänger**, guter Zust., 800.-, Tel. 661755008

■ **Holzanhänger**, 1,5 Korden Holz, 800.- fixe, Tel. 691832158 ou 691620629

■ **Kipper 8to für Traktor**, mit seitlich 2 Alutüren, zwillingsbereifung, sehr stabil, guter Zustand, 1.200.-, Tel. 691327462

■ **Petite remorque**, pour les vignes, refait à neuf, 700.-, Tel. 621669559

■ **Remorque 1.200 kg**, dim.: 2,51 x 1,26 m, roue réserve, bâches, nouveaux pneus, CT ok jusque 10/2020, 600.- à disc., Tel. 691610809

■ **Remorque 2 essieux avec rampes**, '16, 2.500kg, basc. 3 côtés, avec bache 1.80m, 4.500.-, Tel. 661300458

■ **Remorque 2 essieux PTAC 750kg**, non freinée, avec carte grise. Avant et arr. ouvrant, basculante sans vérin, 15 mois, quasi neuve, roues en 13", 1.100.-, Tel. +33636687331



Location avec chauffeur pour mariage ou autre événement, Peugeot 201 de 1937
Tél.: +352 621 268 062

■ **Remorque à chevaux**, ou bien comme util., nouveau sol, jamais util. pour animaux, CT ok, 1.850.- à disc., Tel. 691655369

■ **Remorque plateau**, porte voiture pour tracteur ou bricoleur sans papiers, axes ne sont plus d'origine, 450.-, Tel. 621750315

■ **Remorque porte voiture 2 essieux KARO**, 2.000kg, très légère à vide, avec treuil manuel, sans CT, qqs petites réparations à faire, 1.600.- à disc., Tel. 621268062

■ **Remorque R2 Pro en alu**, entièrement fermée et sécurisée, panneau arrière basculant, avec flèche 350 x 175 x 125 cm, 2.800.-, Tel. 485399 ou 621687544

Recherche/Suche

■ **Ch. remorque**, à enlever, à bas prix ou à donner, Tel. 691899509

■ **Ch. remorque pour moto**, Tel. 661542601

CABRIOLET

KAUFE ALLE CABRIO
Bj. '92-'19 auch Unfall! 0049 68 68 15 00 2

■ **Alfa romeo Spider 150Ch, 110kw**, 10/01, 105.000 km, gris mét., intér. cuir noir, CT ok, distri faite, 2 pneus neufs av., ét. impeccable, 11.500.-, Tel. +3263235944 ou +32477095110

■ **Audi 80 TDI Cabriolet ess.**, 05/93, 180.000 km, rouge, intér. noir, ABS, CD, attelage, alarme, ja, odb, clim., vé, da, ESP, vc, grise, essence, rouge, 2.800.- à disc., Tel. +32496651935

■ **Audi A3 Cabriolet 2.0 Sport S-Tronic**, 05/17, 38.500 km, bleu mét., intér. cuir noir, 1re main, ABS, CD, ja, airb., odb, clim., anti-dém., vé, da, ESP, GPS, vc, Xénon, CT ok vierge, packs navigation et explorer sièges chauff., coupe-vent, pneus hiver, 28.900.-, Tel. 621304136

■ **Audi TT**, 07/17, 41.000 km, gris, intér. noir, 1re main, ABS, CD, alarme, ja, airb., odb, clim., anti-dém., vé, ESP, GPS, vc, Xénon, CT ok vierge, pneus hiver sur jtes BBS 18", pneus été sur jtes RS 20", chassis H&R, 35.900.- à disc., Tel. 661730324

■ **Bentley Continental GTC Cabrio**, '07, 42.000 km, gris foncé, intér. cuir beige, capote bleue, parf.ét., dernière révision faite à 39.919 km 10/16, ttes opt., reprise possible, 65.000.-, Tel. +33609142719 ou 661911599



Chevrolet Corvette, 06/07, 55.500 km, noir, intér. cuir noir, abs, cd, alarme, ja, airb., odb, clim., vé, da, esp, gps, vc, xénon, sièges él., ct ok vierge, 30.000.- à disc., Tel. +33664157877

■ **Citroën DS3 cabriolet 1, 6 THP Sport**, 10/13, 99.000 km, blanc mét., intér. cuir bleu, ABS, CD, alarme, ja, to, airb., odb, clim., anti-dém., vé, da, ESP, GPS, vc, chauff auxiliaire webasto, sièges chauff., CT ok vierge, pneus sur ja été et hiver neufs, distrib. et pompe à inj. changées, carnet citroën à jour, tbét., 9.900.-, Tel. 621181325

■ **Fiat 500 giannini**, 06/72, 60.000 km, bleu, intér. cuir rouge, to, CT ok, tv, entièrement renouvée, très rare, 12.500.-, Tel. 621273005

■ **Fiat Barchetta**, 06/99, 35.000 km, rouge mét., intér. noir, ABS, CD, alarme, ja, to, airb., odb, anti-dém., vé, da, ESP, vc, CT ok vierge, état neuf, complètement originale, voiture de collection, jamais roulée en hiver, 11.000.- fixe, Tel. 621707352

■ **Fiat X1/9 Bertone**, '79, 40.000 km, rouge, intér. beige, CD, CT ok vierge, exc. ét., boîte 5 vit., 9.900.-, Tel. 691300814

■ **Honda S 2000**, 04/08, 67.000 km, orange mét., intér. cuir noir, ABS, CD, alarme, ja, airb., odb, clim., anti-dém., vé, da, ESP, Xénon, artop, CT ok vierge, voiture phase 2 tout opes nickel et rare dans état la carnet, 38.000.- à disc., Tel. +33769599070

■ **Honda S 2000**, 01/02, 81.000 km, noir mét., intér. cuir rouge, ABS, CD, ja, to, airb., clim., vé, da, vc, Xénon, CT ok, n'a pas été utilisée pendant la période 2008 - 2015, comme nve, tous les filtres et liquides changés, 18.000.-, Tel. 621456611

■ **Lotus Caterham SV 275S**, 10/17, 4.000 km, vert, intér. noir, CT ok vierge, état neuf, 35.000.- fixe, Tel. 621168680

■ **Mercedes 380 SL Cabriolet V8**, 09/84, 72.800 km, beige, intér. marron, ja, clim., vé, da, vc, CT ok, Hardtop orig., coul. champagne, 2 propr., voit. lux., super état, 49.000.- à disc., Tel. 621219966



Mercedes C250 cabriolet AMG Line, 05/17, 16.600 km, blanc mét., intér. noir, ABS, attelage, CD, alarme, ja, to, airb., odb, clim., anti-dém., vé, da, ESP, GPS, vc, Xénon, sièges él., CT ok, sièges chauffants artico, caméra recul., ét. impeccable, non accidentée, encore garantie, 35.500.- fixe, Tel. 621252226

■ **Mercedes SL 63 AMG Full Tuning**, 63.000 km, noir mét., intér. rouge, ABS, attelage, CD, alarme, ja, to, airb., odb, clim., anti-dém., vé, da, ESP, GPS, vc, Xénon, sièges él., CT ok vierge, Cabrio/Hardtop unique Luxembourg +/-600 ch., ttes opts AMG, nommé black mamba, ultra rapide, prix neuf: 198.700.-, p.v., 95.000.- à disc., Tel. 621622123

■ **Mercedes SL300**, 04/92, 237.000 km, noir mét., intér. cuir noir, abs, alarme, ja, to, airb., odb, clim., anti-dém., vé, da, vc, sièges él., 24v, 4 pl., tr.b.ét., 9.900.-, Tel. 621423278

■ **Mercedes SLK 250**, 10/11, 120.000 km, gris foncé, intér. noir, ABS, CD, alarme, ja, airb., odb, clim., anti-dém., vé, da, ESP, GPS, vc, Xénon, CT ok vierge, tts opts, b.ét., 18.500.-, Tel. 661153231

■ **Mercedes SLK Cabriolet Hardtop**, '02, 214.500 km, noir, intér. cuir noir, ABS, CD, alarme, ja, to, airb., clim., vé, da, GPS, vc, sièges él., Tel. +32495921604

■ **Mercedes SLK200**, '03, gris, intér. cuir noir, abs, clim., vé, da, 5.800.- à disc., Tel. 296241 ou 621302069

■ **Peugeot 206 cc**, 03/04, 180.000 km, noir mét., intér. cuir noir, ABS, CD, ja, Airb., Bordcomputer, Klima, anti-dém., el. Fensteren,



Nissan Juke 1.5 dCi 110 FAP Teka, 01/12, 110.000 km, gris mét., intér. noir, abs, attelage, cd, alarme, ja, airb., odb, clim., anti-dém., vé, da, esp, gps, vc, xénon, ct ok vierge 3/20, full options, carnet d'entretien complet, voiture lux., excellent état, pas de rayures et bosses, avec certificat de conformité européen, 4x pneus été et 4x pneus hiver sur jantes alu, 9.000.-, **Tel. 691234949**

■ **Nissan Qashqai ess.**, 03/17, 36.000 km, noir mét., intér. noir, 1re main, ABS, CD, ja, airb., odb, clim., anti-dém., vé, da, ESP, GPS, vc, Xénon, sièges él., toit panoramique + kit chromes, CT ok vierge, en supplément kit roues hiver nissan : + 900.- : 4 ja alu + 4 pneus neige, détect. électro. indic. pression tabl.de.bord, garantie 18 mois, 19.800.- à disc., **Tel. 661789005**

■ **Porsche Cayenne**, 03/18, 28.200 km, noir mét., intér. cuir noir, 1ère main, ABS, alarme, ja, to, airb., odb, clim., anti-dém., vé, da, ESP, GPS, vc, Xénon, sièges él., nombreuses options, garantie 6 mois Porsche, 90.900.-, **Tel. 661357020**

■ **Porsche Cayenne Biturbo 4.5**, 03/03, 250.000 km, tr.b.ét., révision complète, 14.000.- à disc., **Tel. 691393604**

■ **Porsche Macan S**, 04/14, 125.000 km, gris, intér. noir, ABS, attelage, CD, alarme, ja, to, airb., odb, clim., anti-dém., vé, da, ESP, GPS, vc, Xénon, sièges él., CT ok vierge, parf.ét., 45.000.- à disc., **Tel. 621200882**



Skoda Kodiaq 7 pl 2.0 TDI 190, 02/18, 28.000 km, gris mét., intér. cuir noir, 1re main, ABS, alarme, ja, airb., odb, clim., vé, da, ESP, GPS, vc, réglul. vit. adaptatif jusqu'à 160 km/h, caméra de recul + feux arrière led, CT ok vierge, immatric. lux, garantie GVF jusqu'au 14/02/2, 30.000.- fixe, **Tel. +33660223798**

■ **Ssangyong Korando 175 CV**, 12/13, 49.000 km, gris mét., intér. gris, ABS, CD, ja, airb., odb, clim., vé, da, ESP, vc, CT ok vierge, ré, kit M libr., rég. de vit., aide stat. arr., feux antib., sièges av. chauff., carnet, 11.500.- à disc., **Tel. 691654877**

■ **Toyota Prado**, 11/10, 90.000 km, gris mét., intér. cuir, 1re main, ABS, CD, alarme, ja, to, airb., odb, clim., anti-dém., vé, da, ESP, vc, sièges él., CT ok vierge, tr.b.ét., export, 17.900.-, **Tel. 691877977**

■ **Volkswagen Touareg 3.0 V6 TDU 225 CV PDF Carat Tiptronic**, '07, 165.000 km, beige mét., intér. cuir, ABS, CD, ja, airb., odb, clim., anti-dém., vé, da, ESP, GPS, vc, Xénon, sièges él., CT ok, full options, 13.000.- à disc., **Tel. +33615081857**

UTILITAIRE LIEFERWAGEN

ACHAT BON PRIX! PAYE CASH!
Voiture camionnette minibus
caravane motorhome même en panne ou
accidenté
Tel. +32473583249 ou +32472419451



Citroën Jumper, 01/08, 170.500 km, blanc, intér. gris, attelage, airb., vé, vc, ct ok vierge, hayon, cabine de couchage, caisses de rangement latérales, attache-remorque, entretien régulier, non-fumeur, 22.000.- fixe, **Tel. 621380230**

■ **Mercedes Sprinter 210 CDI 11/h1**, 10/10, 77.400 km, blanc, intér. gris, ABS, CD, airb., vé, vc, CT ok, tr. soignée, carnet et CT ok + 4 jtes av. pneus hiver, 7.500.- à disc., **Tel. 621700538**

■ **Mercedes Vito d**, '11, 83.000 km, bleu, intér. noir, ABS, alarme, airb., vé, esp, vc, cyl.: 2100, puiss.: 180ch, double cabine, 5 places, boîte man.6 rapp., attache remorque, bluetooth, USB, 13.500.-, **Tel. +32484522577**

Peugeot Loue camionnette 10 et 20m3, à partir de 80.-/jour, 200km inclus, **Tel. 621792366**

■ **Renault Mascott 120 DXI plateau benne**, 10/04, 188.000 km, ct ok, 7.600.-, **Tel. +33611525808**

■ **Renault Trafic 1.900cc**, 05/05, 260.003 km, phares antibrouillard, radio, ABS, clim., vé, vc, CD, 3.500.-, **Tel. 0678986543**

■ **Subaru Lieferwagen 4x4**, 04/95, 131.273 km, rouge, intér. cuir gris, ABS, AHK, Airb., Klima, el. FH, ZV, 2 Sitzplätze, Fahrwerk höhen-verstellbar, Auspuff defekt, ct ok 12/15, 650.-, **Tel. 691748542**

COLLECTION OLDTIMER

■ **Ambulance Renault Golette**, 02/54, vert, intér. cuir beige, parf. ét. 99 % original, lumière led, 2 bancs pour 9 pers, 2 branquarts etc., photo sur demande, 14.750.- à disc., **Tel. 621622123**

■ **Citroën SM injection**, '73, à rénover, pas de corrosion, 14.000.-, **Tel. 23620870** après 17.00h

■ **Dodge Ram**, '86, ct ok vierge, qualité / prix imbattable, ct vierge, système échapp. complet et neuf, nouveaux pneus, tr. propre, 15.500.- fixe, **Tel. 621136070**



Ford Escort RS2000 Mk2, '78, 47.000 km, blanc, prép. Rallye, pont autobloquant 75%, etc. à restaurer, 13.000.-, **Tel. 671282494**



Ford Mustang V8 351 CI 5.7 aut., 05/67, 35.000 km, blanc, intér. noir, CT ok, jtes "American Racing", carburateur "Edelbrock", moteur réviser, 35.000.-, **Tel. 621312194**

■ **Ford Taunus Break 1.6 essence**, '81, 80.000 km, tr.b.ét., CT ok, pas griffée, pas sale à l'intérieur, pas rouillé, peu de kilomètres, moteur refait à neuf, prix à disc. Photos sur demande, 4 pneus hiver en cadeau, 5.000.-, **Tel. 691606433** après 15.00h

■ **Mercedes 406D 3.5T Kipper 2.2 D**, 04/74, 158.000 km, bleu, 44kW, 25.- Jahres Steuer + Oldtimer Versicherung, 3-Seiten Kipper, ohne Garantie, seit '00 abgemeldet, gegen Gebot, weitere Info nur per E-mail möglich, bitte SMS mit E-mail Adresse senden, 1.800.-, **Tel. 691166875**



Opel Rekord P2 Olympia 1.7 ess., '61, 24.600 km, jaune, tr. beau véhicule de collection, pare-chocs restaurés et actuellement en carrosserie pour finitions, 7.500.- fixe, **Tel. +32495544116**

■ **Rover Mini**, '83, CT ok, restaurée il ya 1 an, échange possible même valeur..... 8.900.- à disc., **Tel. 621659273**

US CARS

■ **Chevrolet Silverado V8**, '76, beige, ct ok vierge, top pickup, 1e main, 350cui, pas de rouille, échapp., freins et pneus neufs, nouvelle climatisation, 18.500.- à disc., **Tel. 621136070**

ACCIDENTÉ UNFALLWAGEN



Achete voitures
accidentées, problèmes mécanique et
électronique, **Tel. 621 495 695**



★ **Autorecycling Gillen achète voitures de ferrailles.Enlèvement gratuit.S'occupe des papiers**, **Tel. 621182665**

■ **Citroën C3 1,6 less accidentée**, '02, 126.000 km, gris, intér. gris, airb., clim., vé, accident 29/08/19, pour bricoleur/exportation, 800.- à disc., **Tel. 691244498**

■ **Toyota Avensis DCD**, '05, 250.000 km, Unfallwagen, Kühler ok, innen ok, dunkelgrau, Servo, Klima, wenig Blecharbeiten, 1.200.- à disc., **Tel. 399271** nach 18 Uhr

CAMPING-CAR



■ **Camping-Car Hymer**, '03, 85.000 km, révision faite 80.000km, entretien '19, ét. impecc., CT ok vierge, 16.900.- à disc., **Tel. 691733788**

■ **Camping-Car Hymer Exsis 588 I**, 06/14, 63.000 km, beige, intér. beige, 1re main, ABS, CD, alarme, ja, to, airb., odb, clim., anti-dém., vé, da, ESP, GPS, CT ok, camping car intégré automatique, beauc. d'accessoires pour 4 pers., 4 pneus été neufs et 4 hiver, 52.500.- à disc., **Tel. 691111053**

■ **Camping-car Fiat Ducato 1.9 JTD**, '03, 76.000 km, bon état, 4 places, 15.000.-, **Tel. +33382583379**

■ **Camping-car Hymer 575**, '03, 129.000 km, tr.b.ét., carnet d'entret. et factures, suppl.: , alarme, TV Sat, panneau solaire, douche sép., pour 4 personnes, 19.500.- à disc., **Tel. 691554563**



Camping-car Morelo 88 LB, 04/15, 64.500 km, blanc, intér. cuir beige, 1re main, ABS, CD, alarme, odb, clim., GPS, CT ok vierge, luxe sans défauts, long. x larg. x haut.: 9x2,5x3,5m, ptma 10.000 kg, charge utile 2500 kg, permis camion, 189.500.- à disc., **Tel. 621360606**

■ **Fiat Camping-Car Chausson Welcome 4 1.9TD**, 03/00, 115.000 km, SOG, 2 pan. solaire, porte-vélos, CT vierge 11/18, CT et contrôle gas seront refaits avant la vente, 13.500.- à disc., **Tel. 621461149**

■ **Fiat Camping-car Bürstner T595**, 03/02, 156.000 km, blanc, ABS, attelage, CD, airb., vé, da, vc, CT ok vierge: marquise, chauffage Webasto, porte sécurité électr., 18.500.- à disc., **Tel. 691717612**



Mercedes Camping Car Hymer Van S 520, 04/18, 11.720 km, blanc, intér. beige, 1re main, ABS, to, airb., odb, clim., vé, da, ESP, GPS, vc, Xénon, CT ok, comme neuf, 64.995.- à disc., **Tel. 691677035**

VÉHICULE INDUSTRIEL NUTZFAHRZEUGE

■ **Minipelle**, '98, Pel-Job EB200, 5.072 St., 1.875 kg, neue Gummiketten, 10.500.-, **Tel. 621193374**

VÉHICULE AGRICOLE LANDWIRTSCHAFTLICHES

■ **2 pneus de Bob 4**, 10/16.5 NHS, 100.-, **Tel. 691827685**

■ **Automatische Anhängerkupplung** Traktor, Rockinger, neu, 1.000.-, **Tel. 838367**

■ **Deutz D5506 Traktor**, mit Frontlader und festem Fahrerhaus, vieles neu, neu lackiert, 8.250.- à disc., **Tel. 691738578**

■ **Dumper mit Gummiketten**, hydraul. kippbarer Kipper, 3 Vorwärts- + 1 Rückwärtsgang mit starkem Benzinmotor, fast neu, 5 Stunden gefahren, 1.550.- à disc., **Tel. 691738578**

■ **Holzrúchewagen**, mit Kran, sehr stabil, mit Bremsen, Stützen, usw., 4.750.- à disc., **Tel. 691738578**

■ **Holzspalter Bugnot 14t**, Antrieb über Zapfwelle, neuwertig, 1.850.- à disc., **Tel. 621777040**

■ **MF 165**, voll rest., s.g. Zust. mit od. ohne Kiste/kabine, **Tel. 621477550**

■ **Microtracteur Gutbrod 1050**, '80, rouge, avec charrue, fraise et faucheuse, 4 vitesses + r, blocage de différentiel, prise de force, 2.800.- à disc., **Tel. 691604932**

■ **Remorque agricole**, dimensions plateau, 5.60 x 2.10m, hauteur 90cm, châssis Mercedes, nouveau pneus, très robuste, 980.-, **Tel. 691300814**

■ **Tracteur Fendt Farmer 2**, '63, 29KW, 2004cm3, masse à vide1800kg, avec chargeur, en état de marche, 2.900.- à disc., **Tel. 691184084**

■ **Tracteur Fendt Favorit 510C**, '97, 50 km, 700bts, **Tel. 621460652**

■ **Tracteur John Deere 2120**, avec cabine, 4.200.-, **Tel. 838367**

■ **Tracteur lamborghini R704**, '78, bleu, to, à restaurer, avec papiers, 3.500.- à disc., **Tel. 621198488**

POIDS LOURD LKW

■ **GMC CCKW**, '42, vert, intér. vert, TÜV o.k., Split mit Kipper lange Version im restaurierten Zustand jede menge Ersatzteile möglich, **Tel. 621170178**

JANTES ET PNEUS FELGEN UND REIFEN



Le salon de l'automobile de Francfort 2019 a ouvert ses portes cette semaine. Malgré l'absence de nombreuses marques, le programme des nouveautés est plutôt intéressant.

Comme chaque année impaire, la rentrée est marquée par le salon de l'automobile de Francfort. Autrefois l'un des plus grands événements de l'industrie, le "IAA" a perdu de sa superbe depuis quelques éditions avec l'absence répétée de plusieurs constructeurs. Le phénomène s'est encore aggravé cette année. Jamais la liste des constructeurs exposants n'avait été aussi courte. Les marques allemandes sont bien évidemment au rendez-vous - Mercedes, Audi, Volkswagen, Opel, Porsche -, mais ne cherchez pas les constructeurs français. Seul Renault a prévu un petit stand pour présenter son Captur 2.

De nombreuses nouveautés attendues

Malgré le retrait de nombreuses marques, le salon de Francfort 2019 peut compter sur un programme riche en nouveautés. Plusieurs "premières mondiales" sont en effet attendues, dont des modèles très attendus comme la Taycan - premier modèle 100% électrique de Porsche, la Volkswagen ID3, le nouveau Land Rover Defender - ou encore la Lamborghini Sián, une supercar hybride de plus de 800 ch. Découvrez les stars qui sont dévoilées lors du salon.

PORSCHE TAYCAN



On commence cette sélection par l'une des plus grandes stars du salon, la Porsche Taycan. **Premier modèle 100% électrique** du constructeur, cette sportive cible clairement la Tesla Model S. Au programme : deux versions **Turbo et Turbo S** : ses deux moteurs fournissent jusqu'à 761 ch et lui permettent d'atteindre le 0 à 100 km/h en moins de 3 secondes et une autonomie jusqu'à 450km.

VOLKSWAGEN ID 3



Volkswagen ouvre les commandes de l'ID 3, sa première voiture 100% électrique, quatre mois avant sa présentation au salon de Francfort 2019. Dévoilant ainsi le nouveau logo de la marque, VW s'aligne avec les autres marques qui proposent à la commande des voiture qui ne sont pas encore présentées. Tout comme Tesla, VW demande un acompte de 1.000€ à verser sur un site dédié pour réserver l'« ID3 1st », une version exclusive limitée à 30.000 exemplaires. Annoncée à moins de 40.000€, cette nouveauté aura une autonomie de 420km selon WLTP. Les premières livraisons se feront mi 2020.

LAND ROVER DEFENDER



Cette nouvelle génération de Defender, d'un modèle né après la seconde guerre mondiale, est très attendue par les fans. D'un point de vue esthétique, ils ne devraient pas être déçus puisque le nouveau Defender conserve un **style très cubique**. En revanche, il abandonne son châssis échelle pour une nouvelle plateforme dotée de **suspensions indépendantes**. Ce qui devrait permettre au Defender de gagner en précision de conduite et en confort, sans rien perdre de ses capacités de franchissement.

LAMBORGHINI SIÁN



Premier modèle hybride proposé par Lamborghini, son **V12 atmosphérique** est épaulé par un **petit électromoteur de 34 ch** intégré dans la boîte de vitesses. La puissance totale atteint **819 ch**. De quoi passer de **0 à 100 km/h en seulement 2,8 secondes**. Seulement **63 exemplaires de cette supercar** seront produits, ils sont déjà tous vendus au prix de **2,26 millions d'euros** !

En vous souhaitant bonne route, je vous dis à dans 2 semaines pour une nouvelle édition du Motor World,

Sven



**JANTES ET PNEUS
13"**

■ **2 pneus** été, 145/60 R13 65T Compact Michelin, 50.-, Tel. 691827685

■ **2 pneus hiver**, 155/80 R13, tr.b.ét., 40.-, Tel. 691569549



4 jtes alu BWA 112, 5,5x13, 4x100, 130.-, Tel. 621299878

■ **Enjoliveurs Fiat ou outre**, 10.-, Tel. 691660095

**JANTES ET PNEUS
14"**

■ **2 jtes tôle p. Opel Vectra** ou **autre**, 4 trous, entraxe 100mm, trou central 56mm, 40.-, Tel. +33329859579 soir

■ **2 pneus été Michelin**, 165/65 R14 75T, tr.b.ét., 40.-, Tel. 691569549

■ **4 enjoliveurs 14"**, orig. Hyundai, comme neufs, 45.-, Tel. 691708771

■ **4 jantes acier p. Peugeot 306**, pneus Fulda Montero 3 M+S 185/65R14, 100.-, Tel. 621375149



■ **4 pneus été**, Goodyear 185/65/14, exc.ét., 4x 7-8mm, 100.-, Tel. 691119469

■ **4 pneus été**, 165/60R14 75T s. jtes acier + enjoliveurs gris, pour Hyundai i10, 150.- à disc., Tel. 691567010

■ **4 pneus été Goodyear Efficient Grip**, 165/65 R14 79T, presque neufs, 8mm, 160.-, Tel. 621738666

■ **4 pneus été sur jtes alu neuves**, 165/60/R14 75H, 4mm au dessus du témoin, 4 trous, marque Anzio Wheels ET45 5Bx14H2, possibilité de se déplacer, 80.-, Tel. 691855797

■ **4 pneus hiver**, pour Fiesta, 175/70 R14, état neuf, 100.-, Tel. 691838396

■ **4 pneus hiver**, 185/60 R14, 100.-, Tel. 691600613

■ **4 pneus hiver**, Pirelli Snowcontrol Winter 190 M+S 175/65/14 82T, comme neuf, jtes 51/2Jx14x37.5, av. capteur, 220.-, Tel. 621376253

■ **4 pneus hiver avec jantes orig. Golf IV**, 175/80 R14, 150.-, Tel. 691600613

■ **4 Raddeckel für Citroën**, neu, 30.-, Tel. 838367

■ **4 Sommerreifen für VW**, Golf 90% Continental EcoZp, 4 Loch Alu Felgen, 185/60 R14 82H, + 2 Pirelli Sommerreifen ohne Felgen, 185/60 R14 82H, Preis Vb, Tel. +4965879536

■ **4 Winter- und 4 Sommerreifen**, 165/70 R14 T, inkl. 4 Felgen für Suzuki Ignis, guter Zustand, 160.-, Tel. 621157523

■ **6 jtes alu. BBS**, 6.5x14 orig. BMW E28, Tel. 691568229

■ **A donner pneus hiver**, 165/60 R14 (étaient sur Hyundai i10), Tel. 621248522 ou 621632025

■ **Jantes avec pneus hiver 4 trous Continental**, 100.-, Tel. 661828530

■ **Jantes tôle pneus vieillis**, jtes état neuf avec pneus 165/65 R14 vieillis, 65.-, Tel. 23699312

■ **Panda mod. '05 Pneu/jan.** été, pneu été + jantes alu, Pirelli p4 cinturato, 165/65 R14 79T, 250.- à disc., Tel. 691199326

**JANTES ET PNEUS
15"**

■ **1 pneu été**, prix neuf 75.-, Dunlop SP Sport Fastresponse 185/60 R15 84H, tt neuf, 50.-, Tel. +33623628851

■ **1 Reifen Michelin MXV2**, neu, 205/65 R15 91V, 45.-, Tel. 661111004

■ **2 pneus d'été Continental**, Premium Contact 2, 175/65 R15 84H, DOT0314, 6 mm, tr.b.ét., 45.-, Tel. 621299878

■ **2 pneus été**, GoodYear 195/65/15, tr.b.ét., 65.- à disc., Tel. 691884014

■ **2 pneus hiver**, Masterteel 195/55/15, tr.b.ét., possibilité de montage, 55.- à disc., Tel. 691884014

■ **2 pneus hiver 195/60/15**, 50.-, Tel. 691660095

■ **2 pneus hiver MS Semperit**, 195/65 R15, b.ét., 35.-, Tel. +33387903084

■ **2 Reifen Michelin Energy**, 205/60 R15 91H auf exklusiv Alufelgen für Citroën XM und P605, 120.-, Tel. 661111004

■ **2 roues hiver Dacia**, 185/65 R15, jamais roulés, 100.-, Tel. +33648828983

■ **2x pneus été neufs**, Continental PremiumContact 5 195/65R15 91V (DOT 0916), 100.-, Tel. 661214613

■ **4 Alufelgen RW**, 7Jx15 4-Loch, Lochabstand 70mm, Nabenloch(mitte) 54mm, 120.- à disc., Tel. 621226658

■ **4 jantes**, 15 x 6ij topy 8511279 k 30 5 trous distncés de 5 cm, 60.-, Tel. +33678894629 ou +33637223407

■ **4 jantes**, acier p. Partner I/ Berlingo I, + pneus été Conti Prem Contact5, 185/65/R15, 2016, 7mm profil, + chaînes neige, 170.-, Tel. 691982318

■ **4 jantes + pneus Hankook Winter**, 185/60 R15 88T, l'cept RS2 DOT3518, année 2018, util. 1 hiver seulement, 200.-, Tel. 691103513

■ **4 jantes acier orig. Citroën C3**, 6.0x15 ET23 (4x108x65.1 mm) + 4 pneus été 185/65R15 88H Goodyear Efficient Grip Performance - 4x6.0-6.5 mm - DOT 1413, 175.-, Tel. 621162792

■ **4 jantes alu**, BMW E20 série 5, 7jx15h2, + pneus Uniroyal 200/65/R15 94V, DOT 0202, 80.- fixe, Tel. 691824595

■ **4 jantes alu 15"**, 4 trous pour Volvo, 70.-, Tel. 691884014

■ **4 jantes alu orig. Audi A3**, mod. 2009/10, 60.-, Tel. 621738666

■ **4 jantes alu VW Golf**, 6.5Jx15H2 ET50, 200.-, Tel. 621262088

■ **4 Jantes avec pneus été**, 4 trous pour Peugeot 207, profil 5mm, Uniroyal Rainexpert 3, 185/65 R15 88T (0315), Acier 6Jx15 H2 ET23, 100.-, Tel. 691350211

■ **4 jantes en tôle**, avec pneus hiver, 195/65 R15 91T, Goodyear U69, utilisés 1 saison sur Citroën C3, 220.-, Tel. 691637530

■ **4 jantes tôle**, 5x112, pneus hiver, 195/65 R15, 100.-, Tel. 691503759

■ **4 jantes tôle 15"**, 5x108, 50.-, Tel. 621750144

■ **4 jantes tôle avec pneus**, ET27, 6J15H2M, 4 trous, pneus en mauvais état, pour Peugeot ou autre, 110.-, Tel. 621749306

■ **4 jantes tôle VW Passat**, Touran, 5 trous, idéal pour 2ème jeu de pneus, 40.-, Tel. +3263387865 ou +32495779851

■ **4 jtes acier**, 5 trous, 6x15 ET40, pour Alfa Romeo ou autre, b.ét., 45.-, Tel. 691569549

■ **4 jtes alu 15" 5 trous**, sans pneu, orig. Audi année 1995, tr.b.ét., + 1 jte acier avec pneu pour réserve, 135.-, Tel. 691659394

■ **4 jtes avec pneus hiver Michelin Alpin**, 195/65/R15 91T, 200.-, Tel. 691923648

■ **4 original Audi A1 Felgen**, fast neu, 6 1/2 x 15 et34, mit Conti Premiumcontact 2 Sommerreifen, 205/55 R16, 100.-, Tel. 621159080

■ **4 pneus**, jantes acier M+S, 70% profil, 195/65 R15, 70.-, Tel. 691159600

■ **4 pneus**, 195/65R15 quasi neufs montés sur jtes, 300.-, Tel. 691281611

■ **4 pneus**, Uniroyal 195/65R15 T dont 2 utilisés seul, une saison sur jtes, 120.-, Tel. 621642859

■ **4 pneus 4 saisons Nexen**, 185/55/R15 82H avec jantes acier, roulés 4 mois, pour Citroën C2, Fiat 500 etc, 150.-, Tel. 691392381

■ **4 pneus été**, Yokohama Bluearth A34 175/55R15 77Y, 150.-, Tel. 621375149

■ **4 pneus été**, Bridgestone 185/65/15, 80.-, Tel. 691572889

■ **4 pneus été + hiver**, 195/65 R15, pneus hiver 130.-, pneus été 130.-, Tel. 661167780

■ **4 pneus été 185/65 R15**, Michelin, tr.b.ét., 90.-, Tel. 691684126

■ **4 pneus été Renault Clio jantes tôle**, 185/65 R15 88T Ecopia, profil 7mm, 160.-, Tel. 621742144

■ **4 pneus Fulda 165/65/15**, très bon profil, 60.-, Tel. 621463608



■ **4 pneus hiver**, Cooper Weather Master 205/70/R15 96S sur jtes tôle, exc.ét., 380.-, Tel. +33780537699 ou +33647313728

■ **4 pneus hiver**, Hankook 165/65R15 tout neufs sur jtes acier 4 trous, 250.-, Tel. 691318791

■ **4 pneus hiver**, 195/55/15, peu servi, 160.-, Tel. 621724156

■ **4 pneus hiver 185/60/15**, année 2018, exc.ét., 150.-, Tel. 691119469

■ **4 pneus hiver 185/60/15**, 110.-, Tel. 691600613

■ **4 pneus hiver 195/65/15**, 110.-, Tel. 691674085

■ **4 pneus hiver avec jantes orig. VW Golf V**, 195/65 R15, 150.-, Tel. 691549585

■ **4 pneus hiver Continental Winter Contact TS810**, avec jantes acier 4 trous, 185/65 R15, reste 8.5mm, 160.-, Tel. 621257311

■ **4 pneus hiver et été**, 185/65 R15, année 2012, hiver 120.-, été 120.-, Tel. 691889273

■ **4 pneus hiver et été Continental M+S**, 185/65 R15 88T, hiver 120.-, été 120.-, Tel. 661167780

■ **4 pneus hiver et été M+S**, hiver 120.-, été 120.-, 195/65 R15, Tel. 691889273

■ **4 pneus hiver Yokohama**, 175/65 R15 84H, jantes Suzuki Swift en acier, jamais monté, 450.-, Tel. 621742144

■ **4 pneus neige Pirelli 185/60/R15 88T M+S**, usure 2/3 sur jantes acier 6JX15 ET43 5 trous pr Opel Meriva, 50.-, Tel. +32495923855

■ **4 pneus sur jantes acier**, 195/65 R15 jantes Peugeot 207, 2x Goodyear Efficientgrip, 2x Goodyear Excellence, 50.-, Tel. 23630398

■ **4 Reifen Michelin Energy**, 205/60 R15 91V auf exklusiv Alufelgen für Citroën XM und P605, 240.-, Tel. 661111004

■ **4 roues compl. hiver**, 185/55 R15 82H, peu servies, 1,200 km, état neuf, 179.-, Tel. +33382255928

■ **4 roues complètes**, équipées en pneus Cooper Weather Master ST2 205x70R15, jantes tôle 6JX15CH, 380.-, Tel. +33780537699

■ **4 roues hiver p. Peugeot 207**, 2x Michelin Alpin et 2x Uniroyal 185/65/15 88T, 200.-, Tel. +33771249327

■ **4 roues Renault Clio 3**, pneus Michelin été 185/60R15 84H, ja tr.b.ét., 2 pneus usés à 70%, 390.-, Tel. +33636687331

■ **4 Sommerpneuen mat Felgen Uniroyal**, 195/55 R15 Y, fir Mazda, 300.-, Tel. 691597068

■ **4x jantes acier Opel Corsa D**, 4x 6.0x15 ET39 (4x100x56.6) pour Opel Corsa D (2011-2018) + Opel Adam, 50.-, Tel. 621162792

■ **4x pneus 185/60R15 84H**, Michelin Energy Saver, 4 x 6.0 mm, DOT 3611, 100.-, Tel. 621162790

■ **Enjoliveurs Lancia**, 20.-, Tel. 691660095

■ **Jantes acier**, propre + pneus hiver, tr.b.ét. p. Hyndai i30, 160.-, Tel. 691660095

■ **Jantes acier**, propre, 6x15ET50(5x114, 3x60) + pneus hiver, tt comme neuf, Suzuki Swift Sport, SX4, Fiat Sedici, poss. vente sép., 220.-, Tel. 691572889



Jantes acier VW, 6Jx15H2 ET38, sans pneus vont sur Golf 4 ou Touran, etc., p. pneus 195x65x15, 75.-, Tel. 621750315

■ **Jantes alu**, pr Renault av. pneus 185/55 R15, 2x Kumho 40% et 2x Continental 10%, trou 4x100, 120.-, Tel. 661551988

■ **Jantes alu + pneus hiver**, 6J X 15 H2 ET 29 LK5 X 100 équipées de pneus Continental Winter Contact, 300.-, Tel. 621577820

■ **Jantes alu**, 4x98 p. Fiat, Alfa, Lancia + pneus été GoodYear Performance 195/60/15, 1.500 km, état neuf, 300.-, Tel. 621343504

■ **Jantes alu. p. Hyundai i20**, pneus hiver, tr.b.ét., 200.-, Tel. 691119469

■ **Jantes tôle pneus hiver Golf 7**, 195/65R15, bon pour un hiver ou plus avec approbation d'un garagiste, 100.-, Tel. +32497896075

■ **Kit hiver peugeot 2008 208**, jantes acier + pneus michelin alpin 195/65 R15 peu roulé, 200.-, Tel. +32479928585

■ **Kit pneus hiver + jantes acier**, semi neufs, 185/65 R15, 300.-, Tel. 621266224 après 17.00h

■ **Kit roues hiver**, pour Ford Fiesta neu model GoodYear UG 8 195/60/15, roulés 3.000km, état neuf, 300.-, Tel. 621343504

■ **Komplett neues Ersatzrad**, 5 Loch, Stahl, 6x15 ET43, neuer Reifen, VW Polo, 195/55 R15 85V, nie montiert, 90.-, Tel. 621166443

■ **Pneus été**, Dunlop 185/60/15 sur jtes acier, 120.-, Tel. 621780744

■ **Pneus été**, GoodYear 185/60R15 84H montés sur jantes acier, moins de 3.000 km, parf.ét., 299.-, Tel. +32497319116

■ **Pneus été**, Hankook Kinergy Eco 175/65/15, b.ét., 5 et 6mm profil, 90.-, Tel. 621378630

■ **Pneus été**, Continental 185/65/15, b.ét., 90.-, Tel. 621378630

■ **Pneus Goodyear UG9 195/65 R15 91T + jantes fer.**, roulé un hiver, p. Golf, dates fabrication 4417 et 2617, 175.-, Tel. 691144881

■ **Pneus hiver**, sur jantes tôle, 185 /60 R15, 200.- à disc., Tel. +33620531232

■ **Pneus hiver**, Semperit 175/65/15, b.ét., roulés 2 hiver, 90.-, Tel. 621378630

■ **Pneus hiver Michelin Alpin 195/65/15**, pr Renault Mégane, 110.-, Tel. 621382546

■ **Pneus hiver sur jantes**, 195/65/15, b.ét., pour Golf VI, prix à disc., Tel. 26845160 ou 621252486

■ **Roues hiver Fiesta**, sur jtes origine pour nouvelle Fiesta, capteurs pression inclus, 600.-, Tel. 691140130

■ **Urgent: 4 roues alu**, pneus Michelin pour Volvo, 205/55R15 88V tr.b.ét., urgent, 350.-, Tel. +33382231725

Recherche/Suche**JANTES ET PNEUS
16"**

■ **1 jte alu avec pneu été**, jamais utili., 215/65/R16 98H, pour Tucson, 25.-, Tel. 621245120

■ **1 pneu été**, b.ét., sans jante, Goodyear Efficientgrip, 205/55 R16 91V, région à Florange, 35.-, Tel. 691332059

■ **2 jtes alu 6.5x16 5x108**, pneus à changer, orig. Ford, 80.-, Tel. 621310215

■ **2 pneus été neufs**, encore emballés, Continental 195/55/16 87V, 170.-, Tel. +33771249327

■ **2 pneus Goodyear**, 205/75/16C, b.ét., 85.-, Tel. 691659394

■ **2 pneus Snow Max**, 195/60 R16, 50.-, Tel. 621622123

■ **2 Reifen Lada Niva**, Colbay/Z, Trax/MT, 175/80/R16 auf Stahl, Preis Vb, Tel. +4965879536

■ **3 pneus été**, Michelin 205/55/16, 50.-, Tel. 691572889

■ **4 Alufelgen mit Winterreifen**, für Suzuki, 225/70 R16, Tel. 838367

■ **4 enjoliveurs Chevrolet 16"**, tr.b.ét., servis 1 saison, 50.-, Tel. 621181325

■ **4 Jantes acier**, 6 1/2 JX 16X50, excellent état, pour pneus 215/55R16, 60.-, Tel. 23699312

■ **4 jantes acier**, orig. Ford, Kuga II + Tourneo & Transit Connect, 6.5x16 ET50 (5x108), 75.-, Tel. 621542231

■ **4 jantes acier Astra, Ampera, Zafira**, 61/2x16 5x115x70,2, 60.-, Tel. 691572889

■ **4 jantes acier orig.**, 6.5x16 ET20 (4x108x65.1) pour Citroën C3 (2016-2019) et Peugeot 2008 (2016-2019), 50.-, Tel. 621287544

■ **4 jantes acier orig.**, 7.0x16 ET32 (5x108x65.1) pour Citroën C5 (2008-2017), 65.-, Tel. 621287544

■ **4 jantes alu**, pour Polo, avec pneus hiver, tr.b.ét., 400.-, Tel. +33648480555

■ **4 jantes alu + pneus hiver**, ja 16" tbét., 5 trous, av. pneus hiver Alpin Michelin 245/70/R16 reste 5mm, 400.-, Tel. 621731010 enlèvement proche Wiltz



4 jantes alu Audi 16" avec pneus hiver bon état, 295.-, Tel. 621210718

■ **4 jantes alu avec 4 pneus toutes saisons**, pour Mercedes SLK 200 Compresseur, état neuf, 250.-, Tel. +33648828983

■ **4 jantes alu origine VW avec pneus hiver**, Goodyear UltraGrip 9, 5 trous, VW Scirocco, 205/55 R16 91H, 590.-, Tel. 621257311

■ **4 jantes alu p. Scénic ou autre 16"**, tr.b.ét., 200.-, Tel. 621463608

■ **4 jantes alu**, av. pneus hiver GoodYear UG9 205/60R16 96H p. Seat Alhambra, roulées 1 saison, 375.-, Tel. 621750144

■ **4 jantes alu. Platin p. Audi A1/S1**, 7Jx16H2, avec pneus hiver pas bcp roulés, 2x GoodYear AG9 & 2x Fulda Kristall control, 205/55R16 91H, 400.- à disc., Tel. 621280150

■ **4 jantes Borbet A**, Alu 7.5x16 ET45 5x112 pour Audi ou Vw ou faire offre, 150.-, Tel. 691597035

■ **4 jantes tôle ET37**, mercedes 7Jx16H2, 89.-, Tel. 621659273

■ **4 jtes + pneus**, 225/55 R16 Y99 Goodyear Ef grip pour Renault Grande Espace 3 2.2 DCi, 7J 16 5H2, ET45, 200.-, Tel. 661408961

■ **4 jtes 16" pour Nissan Navara**, 500.- à disc., Tel. 691651338

■ **4 jtes acier orig.**, 6.0x16 ET50 (5x114.3x66.1) pour Renault Traffic, 65.-, Tel. 621279565

■ **4 jtes acier orig. BMW 1 F20**, 7.0x16 ET40 + enjoliv. orig. BMW, 100.-, Tel. 621162792

■ **4 jtes acier orig. BMW 3 E90**, ou F30, 7.0x16 ET31 + 4x enjoliveurs orig. BMW, 125.-, Tel. 621279565

■ **4 jtes acier orig. Opel Corsa D**, 6.0x16 ET40 (4x 100x 56.5 mm), 50.-, Tel. 621279565

■ **4 jtes acier orig. Toyota**, Corolla, 6.0x16 ET39, 50.-, Tel. 661443388

■ **4 jtes acier orig. VW Golf V**, + VI + CADDY, 6.0x15 ET47, convient aussi pour VW Touran, Audi A3, Seat Leon, Skoda Yeti, 40.-, Tel. 621418921

■ **4 jtes acier orig. VW Polo 6R**, 6.0x16 ET40 (code VW : 6R0 601 027N), 60.-, Tel. 661193981

■ **4 jtes acier VAG**, 6.5x16 H2 ET42 5x112, pour Passat 3C, Tel. 691261762 ou 26176256 de 21h à 22h

■ **4 jtes alu**, p. Ford S-Max 6'5Jx16H2T37, b.ét., pneus hiver 215/60/16 6mm de profil, 350.-, Tel. 621763949

■ **4 jtes alu 16"**, 5 trous 6x16 ET44, sans pneus, orig. Opel, état comme neuf, 185.-, Tel. 691708771

■ **4 jtes alu 16" Vw Polo**, + Seat Ibiza, 7.0x16 ET37 (MSW : 4x100), 125.-, Tel. 661221167

■ **4 jtes alu BMW 3 F30**, 7.0x16 ET35 (Platin), 175.-, Tel. 661221167

■ **4 jtes alu BMW5 (E61)**, 7x16 H2, montées avec pneus hiver SP Winter Sport 4D RoF 225/55 SR16 95H M+S (+/-4mm), 120.-, Tel. 691299022

■ **4 jtes alu MBC W204**, avec pneus hiver 5x112 16", exc.ét., 250.-, Tel. +496868180644

■ **4 jtes alu orig Hyundai Tuscon**, 6.5x16 ET41.5 + 4 pneus été 235/60/R16 100H Bridgestone Turanza ER30 (4x 5.0-5.5 mm : DOT 3406), 300.-, Tel. 661193981

■ **4 jtes alu orig. Audi A4 (8K)**, 7.0x16 ET46 (5 Speichen Design), 200.-, Tel. 661193979

■ **4 jtes alu orig. Audi A6 (4F)**, 7.5x16 ET45, 200.-, Tel. 661193980

■ **4 jtes alu orig. Audi A6 4G**, 7.5x16 ET37 (5x112x66.6), 200.-, Tel. 621162790

■ **4 jtes alu orig. BMW 1 E87**, 6.5x16 ET42 Styling 229 (V-Speiche), 200.-, Tel. 621325910

■ **4 jtes alu orig. Mini R50**, 5.5x16 ET45 (4x100), 150.-, Tel. 621176815

■ **4 jtes alu orig. Mini R50/R53**, 5.5x16 ET45 (Double Spoke R87) avec capt. pression, pneus 175/60R16 86H hiver Dunlop 3D Runflat (DOT 3014), le tout strict. neuf, 650.-, Tel. 661442289

■ **4 jtes alu orig. VW Golf V**, Caddy, Touran, 6.0x16 ET50, 150.-, Tel. 621324431

■ **4 jtes alu pour VW Golf/Touran**, 7.0x16 ET48 (RIAL modèle FL 706 : 5x112x57.1), se monte aussi sur Audi A3, Seat Altea/Alhambra, Skoda Octavia, 125.-, Tel. 621325910

■ **4 jtes alu VW Polo**, 7.5x16 ET35 (Rial), 150.-, Tel. 661193981

■ **4 jtes alu**, pneus été 215/55R16 pour Seat Alhambra, VW Sharan, Ford Galaxy, jtes un peu de griffes, pneus b.ét., 165.-, Tel. 621385834

■ **4 jtes tôle p. Opel Astra** ou **autr**, 5 trous, entraxe 105mm, trou central 65mm, 100.-, Tel. +33329859579 soir

■ **4 neue VW Sima Alufelgen**, Neupreis 950.-, 6x16 ET50, mit neuen Winterreifen, 205/55 R16, für VW Golf VI o. Skoda, 6 Monate im Gebrauch, 600.-, Tel. 621166443

■ **4 orig. Ford-Stahlfelgen**, 5 Loch, mit Luftreifensensoren u. Raddeckel, 6,5x16 ET50, 4 Monate alt, 350.-, Tel. 621166443

■ **4 orig. Lada Niva 4x4 Reifen**, 5 Loch Felgen, 175/60/6.95, Sowietmaas 175/82-16 (85p) 1.75/16, Preis Vb, Tel. +4965879536

■ **4 pneus**, Fulda Allweather 205/60/16, 2 pn. 4mm, 2 pn. 6mm, 75.-, Tel. 691127621

■ **4 pneus**, Michelin Primacy HP 255/55R16 99W, profil restant 2x 4, 5mm et 2x 6mm, 20.-/pce, 80.-, Tel. 691195009

■ **4 pneus 195/55 R16H**, ContiEcoContact5 peu roulés, profil 7.4 mm, 120.-, Tel. 759696

■ **4 pneus 4 saisons avec jantes**, état neuf, Continental, 215/65 R16C, 450.-, Tel. 504655 ou 661504655

■ **4 pneus Continental été**, ContiVanContact 200, dim.: 205/65/R16C, avec 6000 Km de 2016, entre 8-9 mm, 150.-, Tel. 691849472

■ **4 pneus Dunlop**, 215/75 R16 C renforcés, pour camionnette ou autre, ét. neuf, 265.-, Tel. 691659394

■ **4 pneus été**, Goodyear Efficient Grip * Runflat 195/55R16 87W, 4x5.0-6.0 mm, DOT 1415, 185.-, Tel. 621176815

■ **4 pneus été**, GoodYear 205/55 R16 91H, utilisés 1 saison seulement, exc. ét., sans jtes, 200.-, Tel. 691717133

■ **4 pneus été**, Bridgestone ER 300 195/55R16 87V, neufs, 150.-, Tel. 621375149

■ **4 pneus été 205/60/R16 92H**, neufs, Michelin Energy Saver+, DOT 2817, 265.-, Tel. 621162792

■ **4 pneus été 215/60 R16 95V**, Continental Premium Contact 2.4x 8.0 mm, DOT 1512, 200.-, Tel. 621345108

■ **4 pneus été Continental**, 205/55 R16, 91W, Mercedes, pneus orig. avec jantes, 200.-, Tel. 621233572

■ **4 pneus été Goodyear**, tbé, 195/60/16 97H de 2014, 2x 6mm et 2x 7mm, 120.-, Tel. 661824694

■ **4 pneus été Goodyear neufs**, 205/55R16 91H, 140.-, Tel. 691270545

■ **4 pneus hiver**, ét. neuf, sur jtes alu neuves, 5

■ **Jantes orig.**, Opel, Adam S/Corsa GSI + 4 pneus hiver GoodYear UG9 195/55 R16 de 10/2018, 4.500 km, 395.-, Tel. 596089

■ **Pneu + jante Mercedes**, 225/50 R16 92 V Radial, 80.-, Tel. +33670114430

■ **Pneu été**, Continental 195/55/16 87V, 20.-, Tel. +33771249327

■ **Pneu Hiver**, Pneu Hiver Michelin Alpin4 sur jantes alu pour renault wind, clio 4, twingo rs ou autres, 195/45-16, bon profil, 250.-, Tel. 621378630

■ **Pneus hiver**, Michelin Alpin 225/60R16 av. jantes 5 trous, 100.-, Tel. 621245859

■ **Pneus hiver**, 205/55R16 sur jtes acier 5 trous, 200.-, Tel. 691256950

■ **Pneus hiver sur jantes**, acier pour Renault Scenic, 5mm, 120.-, Tel. 621718238

■ **Pneus hiver sur jtes**, noires, 205/65/16, b.ét., p. Passat, prix à disc., Tel. 26845160 ou 621252486

■ **Pneus hiver Vredestein 195/55/16**, tbét., 120.-, Tel. 691250701

■ **Pneus neige**, Conti TS 860 205/55R16 91H s. jtes alu. 6 1/2Jx16/22, profil 7,5-8mm, 325.-, Tel. 529817

■ **Radsatz VW T5 T6**, Neuzust., Reifen Hankook Radial RA 28E 215/65R16 C 106 /104, 495.-, Tel. 621740195

■ **Roue complètes hiver**, pneus Michelin Alpin 5 205/55R16 91H, jtes, tr.b.ét., 450.-, Tel. +33780537699

■ **Roues complètes**, Michelin Alpin 5 205/55/16 91H, exc.ét., peu roulés, jantes tôle, 450.-, Tel. +33780537699

■ **Roues hiver BMW série 5 E60**, 4 jantes alu + 4 pneus hiver M+S Hankook 225/55R16 95H, usure 20%, 590.-, Tel. +33623628851

■ **Winterreifen**, Continental WinterContact T860 205/55R16, 8mm Profiltiefe, ca. 2.000km letzten Winter gelaufen, 02/19 gekauft auf Alufelgen montiert, passend für Golf 6 Felgen KBA Nummer 45971, 350.- à disc., Tel. 691504116

■ **Winterreifen VW Passat Variant**, 6x 215/60R 16 99H Pirelli Sottozero 3 2x 12/17 und 2x vom 12/18, die 2 Reservräder sind von 2016, 550.-, Tel. 750007

Recherche/Suche

■ **Ch. 4 pneus 16"**, en tbé, max. 90.-, Tel. 691146725

■ **S. 2 Reifen für Anhänger**, 825 R16, Tel. 838367

JANTES ET PNEUS 17"

■ **1 pneu hiver Dunlop 4D**, 225/50R17 98H,4-5mm,DOT 3411, 25.-, Tel. 621299878

■ **2 pneus été 215/55R17 94V**, Goodyear Efficient Grip Performance, neufs, production 2017, 165.-, Tel. 661441188

■ **2 pneus été Dunlop Grandtrek PT 4000**, 235/65 R17 108V, 5mm, 60.-, Tel. 621738666

■ **2 pneus été Dunlop Sportmaxx GT**, 235/65 R17 104W, DOT 815, 5mm, 60.-, Tel. 621738666

■ **60 pneus été Michelin Diamaris Latitude**, 235/65 R17, exc.ét., 100.-, Tel. +33631038747

■ **2 pneus été Uniroyal Rain Sport**, tr.b.ét., profil 7mm, bord protection de la jante, 225/45 R17 94Y, 100.-, Tel. 621416960

■ **2 pneus hiver Dunlop**, Wintersport, excellent état, 80.-, Tel. 671195305

■ **2 pneus Milestone 205/40/17**, ét. neuf, 70.-, Tel. 621649966

■ **4 Alufelgen**, 235/60 R17, für Mercedes GLK, 350.-, Tel. 838367

■ **4 Alufelgen Alutec**, 7,5Jx17H2ET 47 mit M+S Reifen 225/65R17 102H, 150.-, Tel. 621778854

■ **4 Alufelgen mat Pneuën 4x4 Bridgestone**, 225/65 R17, für Honda CRV, 250.- à disc., Tel. 691373587

■ **4 Alufelgen mat Winterpneuën**, Felgen: Dezent TX 5x120 7x17" ET 40 Pneuën: Nokian WR D4 XL 205/50R17 93V Restprofil 2x5mm an 2x7mm, muss zu Wegdächern bei Woltz ofgeholn king, keng Livraisoun, 600.-, Tel. 621220177

■ **4 Alufelgen mit Sommerreifen Michelin**, 205/45 R17, für Citroën C4, Preis nach VB, Tel. 661402483



4 Alutec AS2 Race green, AS2-7517, Lochkreis: 114,3, Herstellernummer: 48679, Einpresstiefe (ET): 38, Farbe: Grün, Mittenlochbohrung: 67, 1 Zollgröße: 17", zulässige Radlast (kg): 730, Felgenreite: 7,5", Material: Aluminium, Lochzahl: 5, Oberflächenfinish: lackiert, 180.-, Tel. 691910318

■ **4 BMW Winterreifen**, Neupreis 2.100.-, mit Felgen Pirelli 225/60 R17 (Runflat), 650.-, Tel. 621311405

■ **4 Brock Alufelgen RC22 Design**, schwarz Hörn poliert, 4 Reifen Continental, 245/45 R17 95W, wie neu, 1 Sommer gefahren, 700.-, Tel. 691574741

■ **4 ja orig. Skoda Fabia**, 7.0x17 ET41 (5J7 601 025B) + 2 pneus Hankook Ventus 205/40ZR17 84W (DOT 4716)+ 2 x Conti SportContact 5 (DOT 3815), 4x6, 5mm, 400.-, Tel. 661442288

■ **4 jantes alu**, orig. BMW 5 E60, 8.0x17 ET20 (Styling 122), 275.-, Tel. 621287544

■ **4 jantes alu**, valeur neuve 2.500.-, pour Audi, avec pneus hiver, 215/40 R17, état neuf, 700.-, Tel. +33648480555

■ **4 jantes alu 17"**, 6,5x17, 200.-, Tel. 691386677

■ **4 jantes alu 17" 7 branches**, avec pneus 17x55x205 5 boulons Borbet, 350.-, Tel. +32496709816

■ **4 jantes alu 7.5x114.3 ET38**, 4 pneus été 215/55 R17, jantes grises, 5 trous, excellent état, 270.-, Tel. 691234949

■ **4 jantes alu Audi A5 coupé**, jantes d'origine, '12, 6 branches, 5 trous, avec 4 pneus été Michelin Primacy HP 245/45 R17 95Y, 620.-, Tel. +33672971846

■ **4 jantes alu MB**, 7.5Jx7H2 pneus été Conti Sport Contact 2016 225/45R17, 300.-, Tel. 621161062

■ **4 jantes alu orig.**, 6.0x17 ET50 (5x114.3x66.1) pour Renault Trafic III (2014-2020), 350.-, Tel. 621287544

■ **4 jantes alu Premium noires**, 4 trous, pour Fiat Punto Abarth, 150.-, Tel. 691844728

■ **4 jantes et pneus hiver alu**, 7,5x17 ET 56, 235/65R17, originales Mercedes ML-Klasse, R-Klasse, 280.-, Tel. 621718238

■ **4 jantes orig. avec pneus hiver BMW X3**, Y-Speiche 305, BMW X3 F25, pneus hiver Pirelli Sottozero 225/60R17 * ROF, profil 3mm, 249.-, Tel. 621558806

■ **4 jtes acier orig. BMW X1 E84**, 7,5x17 ET34, 100.-, Tel. 661443388

■ **4 jtes alu**, 7,5x17, pour Audi A4 2013, état comme neuf, 345.-, Tel. 691708771

■ **4 jtes alu + pneus XC90 Volvo**, pneus hiver, jantes 5Jx17, 5 entraxe trous 108mm, 300.-, Tel. 621207937

■ **4 jtes alu avec pneus VW Touareg**, pneus M+S Michelin, 235/65 R17 108h, 600.-, Tel. 621207937

■ **4 jtes alu Mini avec pneus été**, Pirelli Cinturato P7 205/55 R17 91V, 4,5mm, 525.-, Tel. 661830915

■ **4 jtes alu orig. Audi**, 6,5x17, pour Audi Q3, état comme neuf, 385.-, Tel. 691569549

■ **4 jtes alu orig. Audi A8 (4H)**, 8.0x17ET30 (5x112x66.6), se monte aussi sur Audi A5 et A7, 300.-, Tel. 661274215

■ **4 jtes alu orig. BMW 3 E46**, 7.0x17 ET47 (Styl. 73 - Radialspeiche) + 4x pneus été 205/50R17 91W Goodyear NCT5, 4x6,0 mm, DOT 0209, 250.-, Tel. 661274215

■ **4 jtes alu orig. BMW X5 (E53)**, 7.5x17 ET40, Styling 130 V- Speiche, 200.-, Mr Kraemer Tom Tel. 661214613

■ **4 jtes alu orig. BMW Z4 (E89)**, 8.0x17 ET29 (Sternspeiche Styl. 276) comme neuves, se monte aussi sur BMW 3 E90 & F30, 350.-, Tel. 621324431

■ **4 jtes alu orig. Mercedes S**, W221, 8.0x17 ET43 (A221 041 07 02 : 5x double-branch), se monte aussi sur Class E, 300.-, Tel. 661193980

■ **4 pneus**, 225/45 R17, hiver 130.-, été 130.-, Tel. 691889273

■ **4 pneus 225/55/R17 97Y**, Goodyear Excellence Runflat * (BMW), 4x 6.0-7.0 mm, DOT 2013, 325.-, Tel. 661211602

■ **4 pneus été**, 215/45/ZR17 88W, état comme neuf, roulé 1.000 km, 225.-, Tel. 691708771

■ **4 pneus été**, Michelin Primacy HP 205/55 R17 95V, DOT 2217, état neuf, roulés 50 km, 150.-, Tel. 621180092

■ **4 pneus été**, GoodYear Efficient Grip Runflat BMW 205/55 R17 91W, neufs, production 2015, 250.-, Tel. 621668061

■ **4 pneus été**, Pirelli Scorpion 215/65/R17, utilisés 5 mois alors 2.000 km total, 200.-, Tel. 661270401

■ **4 pneus été**, 245/40/17 + jtes p. MB AMG Classe C, tr.b.ét., 200.-, Tel. 691305979

■ **4 pneus été M+S**, 225/50 R17, 140.-, Tel. 691889273

■ **4 pneus été Michelin Primacy**, 225/55 R17 97W, 7 mm av., 7 mm arr., exc.ét., 200.-, Tel. +33631038747

■ **4 pneus Goodyear 225/50R17"**, 130.-, Tel. 27762240 ou 691119113

■ **4 pneus hiver**, 225/50R17 94H, pour BMW 525 sur jtes alu., 250.-, Tel. 621308621

■ **4 pneus hiver**, Continental 225/50/17 98H sur jtes alu., tr.b.ét., utilisés 1 saison sur Ford Galaxy, 600.-, Tel. 621735760

■ **4 pneus hiver**, prix neuf 1.250.-, avec jantes alu, pour Mercedes classe E, Audi A6, Audi Avant A6, Audi A4, 225/55 R17 97H M+S, roulés 2.800km, 500.-, Tel. 691694631



■ **4 pneus hiver**, Goodride M+S 215/45/17 91V, DOT2718, utilisés 4 mois, 220.-, Tel. 621456611

■ **4 pneus hiver**, 205/50 R17, 150.-, Tel. 691549585

■ **4 pneus hiver + jantes**, Pirelli 225/60 R17 Runflat, peu roulés, prix neuf 2.100.-, 650.-, Tel. 621311405

■ **4 pneus hiver + jantes alu**, Goodyear 225/65 R17 Mazda CX5, très bon état, 450.-, Tel. 621691280

■ **4 pneus hiver / été**, 235/55/17, tr.b.ét., 140.-, Tel. 661167780

■ **4 pneus hiver 225/45/17**, 140.-, Tel. 691674085

■ **4 pneus hiver 225/50/17**, 140.-, Tel. 691674085

■ **4 pneus hiver Continental Wintercontact**, 205/50 R17, roulés 1 hiver, ét. neuf, 180.-, Tel. 621252116

■ **4 pneus hiver Dunlop**, 215/60 R17 96H, tr.b.ét., 265.-, Tel. 691659394

■ **4 pneus hiver Pirelli**, Sottozero 205/55 R17 95H M+S, très bon état, 6,5mm, 150.-, Tel. 661830915

■ **4 pneus hiver tout terrain**, 255/75 R17, BF Goodrich, tr.b.ét., proche neuf, 650.-, Tel. 691336274

■ **4 pneus Michelin été**, 215/60 R16, roulés 3 mois, 250.-, Tel. 661105118

■ **4 pneus neige sur jantes**, alu pour Q5, roulé 2 semaines 235/65/R17, 400.-, Tel. 621245120

■ **4x jantes alu + pneus hiver**, Goodyear 235 / 65 R17 pour SUV, presque neufs, 8mm, 450.-, Tel. 621718238

■ **4x jantes alu orig. BMW X3 F25**, 7.5x17 ET32 (Styling V-Speiche 304), aussi homologués pour BMW X4 F26, 325.-, Tel. 661442288

■ **4x pneus été**, 235/60 R17 102H, Toyo Open Country U/T (M+S), 4x 7.5-8.0 mm - DOT 3815, 200.-, Tel. 661211602

■ **7Jx17 EHS2 IS47**, 4 pneus Bridgestone 205/50 R17, LM21 DOT 2018, 1.000km, Runflat étoilées, BMW, absolument neufs, pas de griffes, 525.-, Tel. 661110834

■ **Cse chang.véhicule 4 jantes alu**, 8, 5Jx17H2: 34, SET avec pneus hiver Pirelli, M+S 245/45R17 99H, b.ét., 360.-, Tel. 621265043 ou 518894

■ **Jantes**, 8Jx17H2 ET 48 + pneus hiver Michelin Pilot Alpin 245/45R17 99V p. MB E, 350.-, Tel. 621137382

■ **Jantes 17"**, 96H.8J17 ET43 + pneus hiver 215/60R17 p. BMW, 250.-, Tel. 621137382

■ **Jantes alu et pneus hiver**, usure 50%, 225/50 R17, montées sur Audi A5, initialement convient pour A5, A4, 350.-, Tel. +33614106567

■ **Jantes alu et pneus hiver**, pr BMW X3 215/60/17, 120.-, Tel. 621173680 ou 2610240

■ **Jantes alu. Toyota GT86**, pneus été Michelin Primacy 215/45R17, tr.b.ét., 450.-, Tel. 691410217

■ **Jantes et pneus hiver**, acier Mercedes GLA avec pneus 215/60/17 profil 6mm + enjoliveurs, 375.-, Tel. 621173680 ou 26102240

■ **Jantes et pneus hiver**, état neuf, p. Infinity Q30, 600.-, Tel. 586984

■ **Jantes et pneus hiver alu**, originales Fiat Abarth 500, roulés 1.000 km, état neuf, 1.500.- à disc., Tel. 621707352

■ **Jantes hiver 17" pour Honda Borbet CB**, 7J X 17H2, certificat CT pour Honda Civic, CR-V , HR-V, FR-V, Accord, Prélude, Roover Freelander, 150.-, Tel. 621172893

■ **Jantes M BMW sur pneus 245/40/ZR17**, 450.-, Tel. 661196593

■ **Jtes orig. et pneus été p. Honda**, Civic 8 (2008), 200.-, Tel. 621135174 ou 621135174

■ **Kit complet de jantes Mercedes classe E**, de '16, 245/45 R17 99H, 650.- à disc., Tel. 621548146



Nouv. roues hiver Skoda Superb, 4 jtes Helios & pneus Conti Winter Contact TS850P 215/55R17 98V pour Superb 3, jamais montées, prix neuf 1.299.-, p.v. 890.-, Tel. 661746082

■ **Pneu Goodyear Wrangler M+S**, tout neuf, 235/65R17 104V All Wather monté d'orig. sur Jeep Grand Cherokee, prix neuf: 129.-, p.v., 80.-, Tel. +33636687331

■ **Pneus avec jantes BMW 320i**, Ultragrip, 650.-, Tel. 621169907

■ **Pneus d'hiver sur jantes BMW**, (8Jx17EH2) pneus Bridgestone, pour Z4, 3er et 5er, 800.-, Tel. 621562905

■ **Pneus été Michelin 225/45/17 91V**, Pilot Sport4 de fin 2018, pneus de démonstration, ét. neuf, 250.-, Tel. 621283734

■ **Pneus hiver**, Hankook 255/50R20 109 V XL sur jtes alu Mak noir 11/17 255/50 R20 109 V XL, roulés max. 4000 km, ét. neuf, p. Jaguar F Pace, 950.-, Tel. 26813108 ou 691459612

■ **Pneus hiver 215/55/R17**, de 2016, avec 5-5, 5 mm, avec ou sans jantes, 100.-, Tel. 621639185

■ **Pneus hiver 7 mm**, presque neufs, avec jantes alu BMW, 225/50 R17 Runflat, exc.ét., 400.-, Tel. 691379731

■ **Pneus hiver avec jantes**, 225/45 R17, tr.b.ét., 8 mm, pour BMW série 1-3, 500.-, Tel. 691625095

■ **Pneus Michelin**, 215/55 R17 Michelin Pilot (été) 4.800 km, 329.-, Tel. 691771030

■ **Très belles jantes alu et pneus p. Audi A3**, av. pneus Conti Sport 225/45 R 17, état neuf, 480.-, Tel. 621403641

Recherche/Suche

■ **4 pneus**, 2 pneus Dunlop 225/50R17, 2 pneus GoodYear 225/45 R17 prix neuf: 1.200.-, p.v., 500.-, Tel. 621318880

■ **Ch. jtes alu ou acier**, avec ou sans pneus de préférence 17" pour Opel Insignia, Tel. 691884014

JANTES ET PNEUS 18"

■ **1 jante en aluminium coulé**, Audi exclusive à 10 branches en style titane mat 18", légèrement griffée et vendue sans le cache central Audi, 110.-, Tel. 691901219

■ **1 pneu été 265/35ZR18 97Y**, Fulda Carat Exelero 6 mm Profil, 40.-, Tel. 691183853

■ **2 pneus été**, 245/50 R18 Runflat, 80.-, Tel. 691876954

■ **2 pneus été 245/45R18 100Y XL**, Bridgestone Turanza ER300 AO, 2x5.5 mm, DOT 4212, 150.-, Tel. 661193979

■ **2 pneus été Hankook**, 275/45 R18, état neuf, 120.-, Tel. 691876954

■ **2 pneus été Hankook Ventus**, Prime 2, 235/60 R18 103H, exc.ét., 100.-, Tel. +33631038747

■ **2 pneus hiver 255/40R18 95V**, Dunlop Winter Sport 3D, neufs, DOT 3011, 175.-, Tel. 661441188

■ **4 ja noires carbonées et gris argentées**, av. 5 bras, 5 x112, 8 x18, ét. neuf, av. pneus hiver Continental 225/40/18 92V profil 7mm ach. 2016 p. VW, Audi, Skoda, Seat, Mercedes, possib. de vente sépa., 500.- à disc., Tel. 621283406

■ **4 Ja orig. Porsche**, Cayman + Boxster 981,2x 8.0x18 ET57 + 2x 9.0x18 ET47, idéal pour pneus hiver, 500.-, Tel. 661193979

■ **4 jantes alu**, orig. Porsche Cayenne avec pneus hiver Goodyear, 255/55 R18 109V, ét. proche du neuf, 480.-, Tel. 691397777

■ **4 jantes alu Audi A6**, jantes 9 rayons, 8Jx18 245/40 R18, 380.-, Tel. 23649081

■ **4 jantes alu Audi Q7**, avec pneus hiver, 90% neuf, 800.-, Tel. +33382583379

■ **4 jantes alu avec pneus Citroën C5**, 245/45 R18 (5x108), 2 pneus sont à changer, 250.-, Tel. 621215617

■ **4 jantes alu et pneus**, orig.BMW, noire, avec Pirelli W240 Sottozero s.li XL, 225/45/18/95V, prof.: 5mm, 8x18 ET34 de voit.

Professionnels profitez de notre formidable visibilité sur Internet et insérez gratuitement votre parc automobile sur www.luxbazar.lu. Vous pourrez choisir ensuite quels sont les véhicules que vous retrouverez dans le journal papier d'un simple clic!

Demandez la création d'un compte pro au : (+352) 621 166 606

■ **Chaînes neige**, RUD-matic 48482, 90.-, Tel. 388031

■ **Jantes + pneus hiver**, Fulda Kristall Controll HP M+S 195/50 82H pour Ford Ka 2, roulés 2.500 km, 200.-, Tel. 329919 ou 661329919

■ **Jantes et pneus hiver**, 225/60 R17 Yokohama, 2 ans, pour Hyundai Tucson, 500.-, Tel. 691716328

■ **Jantes Fil montés Pneus**, état neufs 43 VAM, 4x Michelin version Radial 165-400 X, anciennement montées sur AC Bristol, 775.- à disc., Tel. 621136567

■ **Jantes Porsche Cayenne**, avec pneus hivers, très bon état 275/45 R20 Dunlop Wintersport, 1.450.-, Tel. 661700412

■ **Jantes RS6 8,0x20 ET45 5x112**, excellent état, avec pneus hiver Conti 245/40 R20, 1.000.-, Tel. 621636908

■ **Jantes sport Brock noir**, tr.b.ét., montées sur BMW 320i ou autre, v.n.: 800.-, p.v.: 180.- à disc., Tel. 661540734

■ **Jtes originales Opel**, Astra GSi, Tel. 621252470

■ **MB Design LV1 9x20 ET20 5x112**, 4 jantes neuves, jamais montées, dans boîtes. TÜV pour Audi et Mercedes, 1.500.-, Tel. 621636908

■ **Pneu Hiver**, Pneus Hiver Michelin Alpin5 sur jantes alu pour renault scénic 4 195/55-20, bon profil, 450.-, Tel. 621378630

■ **Pneus 20"**, Pirelli P Zero Rosso 275/40ZR20 106Y N1, 2x bien, 2x moins-bien, 100.-, Tel. 621137382

■ **Pneus Toutes Saisons**, Conticross Contact LX2 225/55 R18, presque neufs, roulés unes, 3.520 km, haute qualité, prix neuf: 660.-, p.v.: 200.-, Tel. 691333005

■ **Set jantes + pneus été p. Bmw modèle série 3 E46**, 5 mm profil, tb.ét., 300.- fixe, Tel. 621345858

Recherche/Suche

■ **Ch. 4 jtes alu**, 5 trous + pneus 195/65/15, Tel. 513146 ou 621515238 SMS

■ **Ch. pneus hiver**, 205/55R16, Tel. 691464633

PIÈCES ET ACCESSOIRES AUTO AUTOTEILE UND ZUBEHÖR

MOTEURS ET BOÎTES MOTOREN UND GETRIEBE

■ **2 turbos neufs Audi RS6 4B**, jamais servis de la marque Streetstar pour RS6 V8 ou tuning RS4 pour cause d'abandon projet, 650.-, Tel. 621151090

■ **2x Klimakompressor Atec**, defekt, zum Wiederherstellen, 80.-, Tel. 621245994

■ **5 bidons neufs scellés de 2l Shell Helix Diesel Ultra 5w40**, huile moteur haut de gamme, 50.-, Tel. 621731010



■ **Bobine d'allumage**, pour Renault Mégane 1.6 essence, 2 pces, 40.-, Tel. +33382919441

■ **Boîte automatique BMW X5**, boîte 5 vitesses BMW X5 3.0d entièrement révisée, avec convertisseur neuf. Garantie, 1.500.-, Tel. 621284603

■ **Citroën XM 2,1 Dieselmotor**, gebraucht Motorcode PHZ. Zylinderkopf überholt, neue Koppelichtung, 300.-, Tel. 661111004

■ **Culasse Fiat Coupé 2.0L 20V Turbo**, complète avec arbres à cames + injecteurs, collecteur d'admission et bobines d'allumage, 295.-, Tel. 691490798

■ **Echappement d'origine Ferrari 512TR Testarossa**, tr.b.ét., pas rouillé, 550.-, Tel. 691490798

■ **Echappement Golf Gai**, Supersprint MK5, 300.- à disc., Tel. 691923648

■ **Lada Niva Motor 78PS**, guter Zust., Preis VB, Tel. +4965879536

■ **Maître cylindre BMW série 1E81**, de marque ATE, tr.b.ét. de fonct., 79.-, Tel. 691828152

■ **Moteur avec boîte**, pour Peugeot 206 CC, prix à disc., Tel. 661542601

■ **Moteur Citroën 2CV**, complète avec alternateur, démarreur et carburateur, Tel. 691639294

■ **Moteur complet**, + boîte 5 vitesses, Saab 9000 Turbo 2.3, moteur essence, démonté, 186.000km, 300.-, Tel. 691159600

■ **Moteur complet + boîte 5 vit.**, Renault Laguna 1.8 essence, b.ét. de marche, 250.-, Tel. 691159600

■ **Moteur Hyundai Trajet 2.2DCi**, Tel. +33382512618

■ **Moteur Renault 2.2 dci 4/2003**, Espace 4, en pièce, Tel. 661635603

Recherche/Suche

■ **Ch. moteur & bte 5 vit. pr XM**, 2,1 TD '93, Tel. 621193374

■ **Ch. moteur camion / camionnette**, en état ou à réparer, Tel. 621703072

CARROSSERIE KAROSSERIETEILE

■ **2 feux stop arrière**, Ford Fiesta, année 98, tb.ét., Tel. 691708771

■ **2 rétros électr.**, pour Ford Fiesta, année 98, 55.-, Tel. 691708771

■ **2 rétroviseurs p. Golf II**, 50.-, Tel. 661292742

■ **A enlever gratuit**, Renault Mégane, p. pces, Tel. 691730111

■ **Attaches capot cuir brun clair**, une paire, état neuf avec leur plastic de protection, idéal pour voiture de collection, 60.-, Tel. 621136567

■ **Bedford CF230**, pare-brise, face avant sans feux, capot (l'image sert juste de modèle), Tel. 621750315

■ **Capot ailes arrière 2 CV et divers**, b.ét., malgré l'âge, beige, 2 côtés gauche, 1 côté droite, train avant complet avec cardans, 1 pot d'échappement, Tel. +33678674349

■ **Capot neuf orig. Opel**, pour Opel Corsa B, 100.-, Tel. 621252470

■ **Compteur kilométrique**, réplique pour Porsche 356, 912 et premières 911, fabrication de qualité, origine Chine, neuf dans son plastique, 185.-, Tel. 621136567

■ **Diverses pièces de carrosserie Mini Cooper S série 1 et 2**, à partir de 50.-, suivant les différentes pièces. 2x2 coques rétroviseurs blanc et noir. 2 répéteurs feux clignotants latéraux 1 x poignée malle arrières rouge 1 x grille prise d'air capot avant rouge, Tel. 661794924

■ **Feux VW Golf 7**, état neuf, vente en lot ou séparé, 140.-, Tel. +32498394648

■ **Ford Escort MK4 RS turbo**, capot moteur, b.ét., 100.-, Tel. 574171

■ **Ford Escort MK4 RS turbo**, toit ouvrant manuel, b.ét., 75.-, Tel. 574171

■ **Ford Escort MK4 RS turbo**, fenêtres arrière en b.ét., 50.-, Tel. 574171

■ **Grille chrome Jeep (Mopar 82209206)**, OEM- Genuine, livraison sur demande, prix neuf: +/-500.-, p.v., 150.-, Tel. 691700340

■ **Heckklappe Citroën XM Break**, gebraucht, dunkelgrau, 100.-, Tel. 661111004

■ **Lada Niva Heckscheibe**, beheizbar, Preis VB, Tel. +4965879536

■ **Pare choc avant**, pr mercedes 170, neuf, 100.-, Tel. 691600613

■ **Pces carrosserie Nissan Sunny**, 4p., '89, capot, moteur BMW E28, nouv. radiateur BMW E34 TD aut., culasse BMW 316-318i mot. M40, BMW 324 TD mot. M21, pces carrosserie Opel Corsa A, Tel. 691568229

■ **Peugeot 206**, phares devant gauche et droite, 150.-, Tel. 691923648

■ **Peugeot 206**, phares arrière gauche et droite, 150.-, Tel. 691923648

■ **Phare avant droit BMW**, Xénon pour BMW série 3, '14 F30 / F31, tr.b.ét., 150.- à disc., Tel. 621263370



■ **Pièces Golf 2**, hayon arrière, réservoir, axe arrière, feu arrière d'une Golf 2, prix à disc., Tel. 621750315

■ **Plusieurs pièces carrosserie**, de Peugeot 206 CC, prix à disc., Tel. 661542601

■ **Poignée de porte BMW**, neuve, 30.-, Tel. +33616909504

■ **Polisseuse FERM AGM1037**, 1400W avec coffret et accessoires 180mm, utilisée 3 fois suite à réparation aile, 50.-, Tel. 621151090

■ **Renault Clio 1 panneau arr.**, côté gauche, 5 portes, Réf. 7751465421, pièce neuve NOS, 30.-, Tel. 621697372

■ **Renault R19 Heckscheif**, nei, orig. Renault 7701465256, 50.-, Tel. 621697372

■ **Suspension MSport Bilstein**, -2,5cm BMW série 1 E82 roulée 50.000km, 150.-, Tel. 661110834

AUTORADIOS ET SON

■ **Ampli. Caliber 1000W CA6000**, + caisson de basse original Lanzar 2x600W Helix + câblage, 300.- à disc., Tel. 621181132

■ **Autoradio Blaupunkt Berlin**, Electronic für Jungtimer 1970-80 Jahre, in gutem Zust., komplett, 120.- à disc., Tel. 621148506

■ **Autoradio CD/MP3**, jamais utilisée, encore dans sa boîte d'orig., 30.-, Tel. 691655183

■ **Gamma 4 VW Radio**, original Golf 1 radio, 4x20 Watt, auto reverse, CD changer control, 75.- à disc., Tel. 621470414

■ **Kit mains-libres Bluetooth Parrot CK3100 LC**, neuf dans son Emballage, jamais servi, 100.-, Tel. 621463608

■ **Pour Alfa 147 plage arrière sono JBL**, plage arrière faite sur mesure pour Alfa 147. Discrète (cachée), amovible et très belle puissante acoustique, facture à l'appui, 150.-, Tel. 621211921

■ **Soundboard pour Golf II**, h.-p. Canton, avec ampli, radio et câbles, 120.-, Tel. 621299878

■ **Subwoofer**, Auto Bassbox double, 20.-, Tel. 691507131

■ **Xomax XM-2DDA6902**, 2 Din Autoradio 8 Monate alt, Android, N.P.: 239.- V.P., 100.-, Tel. 997259

GPS

■ **Garmin Nuvi 42LM**, map sur SD all Europe, CN Europe 2019, 48.-, Tel. 621233852

■ **GPS Garmin 1400**, 60.-, Tel. 661755931

■ **GPS Garmin Street Pilot 2620**, pour voitures et motos, av. montage voiture, 45.-, Tel. 621411562

■ **GPS Takara Europe 16 pays**, cartes à vie, neuf, 42.-, Tel. 621767660



■ **GSM Tomtom XXL Classic Europe**, GPS TFT couleur, écran tactile, cartes préchargées, antenne: intégré GPS auto, 20.-, Tel. +3263388996

■ **Mio C510**, tr.b.ét., carte Europe, à récupérer à Lux-ville, 40.-, Tel. 691760205

■ **Navig Mappy**, tr. agréable, super, utilisé très peu, 25.-, Tel. 691392787

■ **Navy 7"**, mit Autohalter und Kabel zu Hause und im Auto mit Spielen drauf, Möglichkeit Musik drauf zu spielen u.s.w., 30.-, Tel. 691917050

ACCESSOIRES ET DIVERS

■ **10 Liter Total 0W30**, 90.-, Tel. 691568229

■ **2 barres de toit**, pour porte-vélo, avec fermeture à clef, pour BMW 3 à p. de 03/05, 75.-, Tel. 691147304

■ **2 barres de toit**, avec fermeture à clé pour Volvo, 100.-, Tel. 691524199

■ **2 Bremsscheiben**, für Audi A4, vorne, 285mm Durchmesser, belüftet, 50.-, Tel. 621641200

■ **2 disques freins + plaquettes neuves**, pour ancien Volvo 440 ou 460, 55.-, Tel. 621211921

■ **2 jeux de chaînes neige Snox**, jms util., tailles: 225/65/15 225/80/15 235/70/15 235/75/15 255/60/15 255/70/15 215/80/16 225/70/16 225/75/16 235/65/16 235/70/16 205/75/17 225/65/17 225/70/17 235/55/17 235/60/17 245/55/17 255/50/17 205/75/17.5 235/50/18 235/55/18 245/50/18 le lot :, 110.-, Tel. 691285294

■ **2 poignées portes mini cooper**, chrome, extérieures, neuves avec bouton easy entry, 07/2019, 50.-, Tel. 691169585

■ **2 portes**, pour Opel Corsa B, b.ét., gauche et droite, prix à disc., Tel. 691568229

■ **2 ressorts arrière pour BMW M3 E30**, aussi p. Opel Kadett GSI '90, 25.- à disc., Tel. 691884014

■ **2 rétroviseurs élect. et chauff.**, pour Bmw série 5 E34, prix neuf: 550.-, p.v., 110.- à disc., Tel. 691884014

■ **2 Schutzbleche hinten f. John Deere 300/500**, 100.-, Tel. 661331102

■ **2 Sièges Jeep Defender**, troisième rangée, étoffe style classique, pliables avec système pour rabattre vers les côtés, état neuf, 190.- à disc., Tel. 621136567

■ **2 sièges Mini Cooper S**, neufs, pour chauffeur et passager, 400.-, Tel. 621159973

■ **2 sièges voiture Sport**, marque et origine inconnus, tissus tr.b.ét., autres photos sur demande, 125.- à disc., Tel. 621136567

■ **2x disques et plaquettes**, av. Peugeot ou Citroën, Textar: 98200 0481 disque Textar: 21209194N15 Plaquettes, 50.- à disc., Tel. 621200396

■ **4 ess.-glaces neufs**, 450mm, possibilité de se déplacer, ne répond pas aux n° cachés ni aux messages, 20.-, Tel. 691855797

■ **4 ressorts**, BMW M5 E34, 25.- à disc., Tel. 691884014

■ **4 ressorts pour Fiat Punto Evo Esseste Abarth**, 100.-, Tel. 691844728

■ **Achse von Ackermann**, Tragfähigkeit 1.750 Kg, mit Bremse, 15" Reifen. Preis nach V.B., Tel. 621722790

■ **Adaptateur 220V allume-cigare**, 150W, neuf, convertit le 12 volts d'une prise allume-cigares en 220 Volts, pour glacière, ordinateur, etc., 45.-, Tel. +33608630581

■ **Adaptateur Thule Cadre vélo**, modèle 982, utilisé très peu, pas de traces d'usage, 10.-, Tel. 661290219

■ **Aile gauche Opel Zafira A**, 80.-, Tel. 691660095

■ **Ampoules xénon**, neuves, Osram, Philips DS1 et DS3, 30.-, Tel. +33616909504

■ **Anhängerkupplung mit Zugöse**, Preis nach V.B., Tel. 621722790

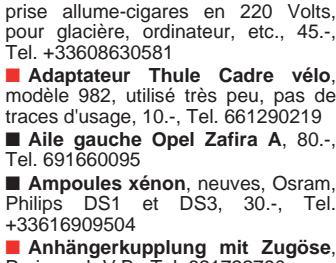

■ **Anhängernetz**, 1.50x2.50, sehr guter Zustand, 30.-, Tel. 818885

■ **Antenne radio de toit Mini Cooper S**, normale, noire, neuve, 15.-, Tel. 691169585

■ **Assise siège passager VAG**, avant-droite (Article No: 1K3881106EJ) pour divers modèles de Audi, VW, Seat et Skoda, 50.-, Tel. 621241949

■ **Autel TPMS**, neues TPMS Diagnosegerät TS601 der Marke Autel mit 4 nagelneuen Sensoren, 300.-, Tel. 621159080

■ **Avertissement radar Coyote S**, dispositif d'avertissement Coyote avec caméra embarquée, Coyote indique les zones dangereuses, avec ou sans pièce radar, 125.-, Tel. 621750102

■ **Barre de toit opel**, pour kadett, astra, corsa, 50.-, Tel. +32479928585

■ **Barre Thule**, avec fixation 130cm, 100.-, Tel. 661210021

■ **Barres de toit Audi Q5**, jamais servies, valeur neuve 250.-, 50.-, Tel. 691281611

■ **Barres de toit BMW série 3**, pour F30 / F34, 80.-, Tel. 661154394

■ **Barres de toit GLK**, original pour Mercedes GLK (X204), tr.b.ét. (roof rack cross bars), 100.-, Tel. 621210920

■ **Barres de toit p. Audi A3 3p.**, 2003+, prix à disc., Tel. 661203040

■ **Barres de toit p. Ford Focus 2002**, p. 2p., 300.-, Tel. 621785304

■ **Barres de toit p. Peugeot 3008 Crossover I**, 2009-2015, état neuf (encore emballées), 20.-, Tel. 621248294

■ **Barres de toit passat**, 50.-, Tel. +32479928585

■ **Barres de toit peugeot**, 50.-, Tel. +32479928585

■ **Barres de toit pour Peugeot 407**, très bon éta, t facile à utiliser, possibilité affectation autre véhicule, à vous de voir, 30.-, Tel. 621463608

■ **Barres de toit Renault Captur**, comme nves, utilisées 3x, 50.-, Tel. 691660095

■ **Barres de toit Thule**, ét. impecc., transversales avec fixation dans portes mod. 4307 pour Skoda Fabia, 60.-, Tel. 621232926

■ **Barres de toit Thule 31711**, fermeture pour profil Aerobar + Thule 544 One Key System (prix neuf: 78.-) Thule Rapid System 754 (utilisé 1x), compatible pour Giulia, Stelvio et autres marques Thule Kit 1419 (utilisé 1x), uniquement pour Alfa159 et 159SW Thule Aerobar, 175.-, Tel. 621787551

■ **Barres de toit Thule Zafira A**, ou autre, 50.-, Tel. 691660095

■ **Barres de toit Thule Zafira A**, Opel Zafira A ou autre, 50€, 50.-, Tel. 691660095

■ **Barres de toit VW Passat Variant 3C Combi**, 180.-, Tel. 621623622

■ **Batterie**, neuve, garantie 2 ans, 44ah 12v pour Volkswagen, Renault et autres, 50.-, Tel. +32496165401

■ **Batterie 72 Ah**, b.ét., 45.-, Tel. 691659394

■ **Batterie pour voiture**, 72 Amp/h, 12 V, util. 1 semaine, 80.-, Tel. 621666679

■ **BMC Kit lavage**, WA-200-500, 15.-, Tel. 691923648

■ **BMC WA-200/500**, kit lavage pour filtre moteur BMC, green, KN + spray, 15.-, Tel. 691923648

■ **Bobine d'allumage**, moteur EW7J4 1.8 16S Xsara Picasso, année 2002, 30.-, Tel. +33642185413

■ *Photo disponible sur internet*

■ **Filet haute charge Ford Grand C-Max et C-Max**, mod. 11/10 - aujourd'hui, prix neuf 190.-, servi 6 mois, tr.b.ét., 150.-, Tel. 621195505

■ **Filet haute charge Opel**, Zafira ou Astra Break, tr.b.ét., peu servi, 50.-, Tel. 621195505

■ **Filtre Air K&N Porsche 981**, prix neuf 200.-, neuf pour Porsche Cayman et Boxster 981, 140.-, Tel. 691388025

■ **Für Smart**, linke Vorderradnabe mit Federbein, Bremsscheibe u. Bremssattel, 30.-, Tel. 621225282

■ **Galerie de toit Thule**, barres de toit BMW série 5, 95.-, Tel. 621268522

■ **Galerie de toit utilitaire**, noir acier noire pour camionnette charge lourde pour Citroen Jumpy L 2 H1 Fiat, Peugeot avec rouleau, 450.-, Tel. 621193189

■ **Glacière 30l**, marque Camping, t.b.ét., peu servie , 12v, peut se mettre sur allume cigare de voiture, 10.-, Tel. 6212711508

■ **Grille de protection**, Roadmaster Universel, pour chiens ou bagages, 30.-, Tel. 565611

■ **Grille de séparation orig. VW**, pour Sharan et Alhambra, 80.-, Tel. 691659026

■ **H.P. Philips 50W**, pour Renault Mégane et 19, jamais utilisés, 25.-, Tel. +32476549866

■ **Handbremsbelag**, Opel Vectra A 130 CV, Mod. '93, 20.-, Tel. 621213362

■ **Hardtop**, pour BMW E36 (de 316-328), intérieur gris foncé, extérieur blanc, tout fonctionne électr., ensemble avec housse et son chariot, 780.-, Tel. 691336274

■ **Hardtop pour Jeep Wrangler**, 200.-, Tel. 691818152

■ **Housse voiture Xk8**, marque Jaguar, excellent état, pour usage intérieur, coul. grise, 200.-, Tel. 621264527

■ **Huile neuve 5L moteur Comma**, semi-synthétique, 10W-40, pour moteur essence, aussi moteur à injection et multisouape, poss. de se dépli., 25.-, Tel. 691855797

■ **Hundebox L 4 Pets Swiss**, bonne qualité swiss, pour transporter le chien en sécurité en voiture, 81,5 / 93,5 / 68,6. PN : 440.-, PV.: , 260.-, Tel. 621309726

■ **Kamei -Tramp Box**, mit Dach-Träger von Thule 130x95x32, 200.-, Tel. 691711479 ou 23638318

■ **Lada Niva Anhängerkupplung**, Preis VB, Tel. +4965879536

■ **Lampes et clinotours avant Volvo V70**, Model 1, 100.-, Tel. 661140879

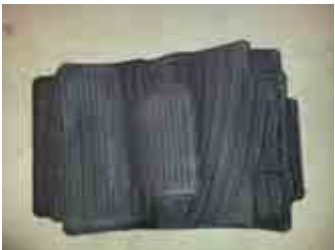

■ **MB Allwettermatten**, waren nur kurz im sorgfältigen Gebrauch für Mercedes A-Klasse (W176) im Winter, 35.-, Tel. 691922748

■ **Mug noire Renault neuve**, 'Renault' est incrusté dans la tasse, Made in Czech Republic, 10.-, Tel. 621767660

■ **Neue Schneeketten Rud Compact ADAC**, Satz 4035, 30.-, Tel. 691922748

■ **P. Skoda Superb 2009 phare avant gauche**, 150.-, antibrouillard av. droite 25.-, calandre avant 50.-, ré droite et gauche 250.-, feux arr. droite et gauche 100.-, Tel. 691780819

■ **Pare-choc arr.**, sortie à gauche, échappement à gauche BMW Z4 e89 20i, 50.-, Tel. 523496

■ **Sièges arrière Peugeot 806**, tr.b.ét., gris, prix à discuter, Tel. 23649081

■ **Softtop p. Land Rover Freelander**, tr.b.ét., 650.- à disc., Tel. 691635059

■ **Tablier BMW E30**, tableau de bord, b.ét., 120.- à disc., Tel. 661726351

■ **Tapis aluminium pour Alfa 147**, tapis sur mesure, quelques traces d'usures mais sans importance pour ce métal en aluminium. Facture à l'appui, 50.-, Tel. 621211921

■ **Tapis Mercedes s/w211**, prix neuf 130.-, tout neuf, encore emballé, noir, velours pour Mercedes classe E S211, W211, 65.-, Tel. 621456611

■ **Teile für Ford Taunus**, '76-'78, preiswert, Tel. +4965879536

■ **Thule Rapid System + Kid 4009**, système pour porte-bagage voiture Hyundai IX35, ou autre, avec rail de toit, 100.-, Tel. 565611

■ **Toit ouvrant en verre**, pour Opel Corsa B, prix à disc., Tel. 691568229

■ **Toutes pièces Hyundai Trajet 2.0DCi**, Tel. +33382512618

■ **Toutes pièces Peugeot Partner 2.0 HDi**, Tel. +33382512618

■ **Treuil**, électrique 12V, marque WARN, 3,6 to, 850.-, Tel. 621191413

■ **Tube échappement Renault Master**, 60mm, et 2 colliers de fixation, juste après le silencieux intermédiaire, neuf, 49.-, Tel. 27808278

■ **Verdeckhülle f. VW Golf 4 / 3 Cabrio**, tadellosam Zustand ohne Löcher oder sonstigen Macken, 110.-, Tel. 691533141

■ **Vitre BMW**, vitre + la petite d'arrière droite pour BMW, parf.ét., les vitres sont démontées, 25.-, Tel. +33616909504

■ **Pièces Jumper nves**, bouchon réservoir, mazout avec clé, valve Gr, 3x robinet chauffage, câble d'embrayage, pompe direction, tuyau d'éch., 130.-, Tel. 661292742

■ **Pièces Opel Kadett B 1.1-1.2**, Vorder-Achse kompl. mit Trommel-Bremsen, Hinterachse kompl. für 1.1-1.2 B-C, Kofferraumdeckel Kadett B LS 1968, Schaltgetriebe Kadett B-C, Montage möglich, Fahrersitz schwarz, Heckscheibe unbeheizt, Kabelstrang, Tel. 691568229

■ **Pièces pour Jaguar XK120**, donne 2 assises av. cuir beige av. cadre, radiateur, réservoir d'essence, volant moteur, etc, à prendre sur place, Tel. 621136567

■ **Pompe à injection diesel**, pour Citroën Berlingo ou Peugeot Partner 2004, 100.-, Tel. 621327716

■ **Pompe de pneu électrique**, avec prise (12V) de voiture, en b.état de fonctionnement., 12.-, Tel. 436642

■ **Porsche sac p. ski Panamera**, absolument neuf, prix actuel chez Amazon 99,99.-, p.v., 75.-, Tel. 621220235

■ **Porte-bagage pour VW T4**, en alu, pour échelle etc., tr. solide, 350.-, Tel. 691566024

■ **Porte-bagages Alfa GTV Spider**, mod. 1995-2006, 30.-, Tel. 621207082

■ **Porte-bagages orig. BMW**, pour Touring ou autres avec calandre pour la fixation, 120.-, Tel. 621161011

■ **Porte-bagages orig. Peugeot 3008**, tout neuf, 60.-, Tel. 329919 ou 661329919

■ **Porte-bagages Seat Ibiza / Cordoba**, 6K0860021A, 10.-, Tel. 661717107

■ **Porte-bagages Thule**, p. Opel Zafira de 2009, 120.-, Tel. 691332059

■ **Porte-vélo Mottez**, à placer sur hayon, 15.-, Tel. 621255952

■ **Porte-vélo Thule avec clés.**, Porte-vélo (1), marque Thule à fixer sur toit, avec clés., 12.-, Tel. 691513699

■ **Pot d'échappement Eisenmann race**, 4x83mm, pour BMW M3 E46, neuf, 1.100.- à disc., Tel. 621548334

■ **Rampe de chargement pour VW**, transporteur, longueur: 2m24, largeur: 51 X 5 cm, avec guidage, 110.-, Tel. 691956649

■ **Rampes de toit Mercedes GLS**, 100.-, Tel. 621177167

■ **Remorque freinée Saris**, tbét., charge utile 1200kg, 650.-, Tel. 621494060

■ **Renault Grand Espace 3 pièces div.**, filtre s. pol. 16.- + 5l liquide anti-gel 31°, 15.- + flexibles frein. av. 32.- + roulem. ar. 76.- + butée amm. 27.- + radiat. g. et d. chauff. 54.-, 220.-, Tel. 661408961

■ **Rétroviseurs Emuk Bmw X3**, rétroviseur caravane Emuk pour voiture BMW X3, 49.-, Tel. 621761350

■ **Rudmatic chaîne de neige**, pour 205/60 R13 ou 195/55 R14 ou 185/55 R15 ou 195/50 R15, prix à disc., Tel. 621195505



■ **Serrure antivol 'Bullock'**, pour voiture, très solide, t.b.ét., (P.N. 90.-), 35.- à disc., Tel. 436642

■ **Sièges arrière Peugeot 806**, tr.b.ét., gris, prix à discuter, Tel. 23649081

■ **Softtop p. Land Rover Freelander**, tr.b.ét., 650.- à disc., Tel. 691635059

■ **Tablier BMW E30**, tableau de bord, b.ét., 120.- à disc., Tel. 661726351

■ **Tapis aluminium pour Alfa 147**, tapis sur mesure, quelques traces d'usures mais sans importance pour ce métal en aluminium. Facture à l'appui, 50.-, Tel. 621211921

■ **Tapis Mercedes s/w211**, prix neuf 130.-, tout neuf, encore emballé, noir, velours pour Mercedes classe E S211, W211, 65.-, Tel. 621456611

■ **Teile für Ford Taunus**, '76-'78, preiswert, Tel. +4965879536

■ **Thule Rapid System + Kid 4009**, système pour porte-bagage voiture Hyundai IX35, ou autre, avec rail de toit, 100.-, Tel. 565611

■ **Toit ouvrant en verre**, pour Opel Corsa B, prix à disc., Tel. 691568229

■ **Toutes pièces Hyundai Trajet 2.0DCi**, Tel. +33382512618

■ **Toutes pièces Peugeot Partner 2.0 HDi**, Tel. +33382512618

■ **Treuil**, électrique 12V, marque WARN, 3,6 to, 850.-, Tel. 621191413

■ **Tube échappement Renault Master**, 60mm, et 2 colliers de fixation, juste après le silencieux intermédiaire, neuf, 49.-, Tel. 27808278

■ **Verdeckhülle f. VW Golf 4 / 3 Cabrio**, tadellosam Zustand ohne Löcher oder sonstigen Macken, 110.-, Tel. 691533141

■ **Vitre BMW**, vitre + la petite d'arrière droite pour BMW, parf.ét., les vitres sont démontées, 25.-, Tel. +33616909504



■ **Volant BMW-M Performance II**, race display (alcantara+carbone), monté 10/17, démonté 07/19, cse chang. voit., tr.b.ét., prix neuf: 1.600.-, p.v., 1.200.-, **Tel. +33684173073**

■ **Volant original BMW E30**, b.ét. gén., 80.- à disc., Tel. 661726351

■ **Volant Sandler**, Alcantara noir rally, 40.-, Tel. 691375574

Recherche/Suche

■ **Ch. barres de toit p. Opel Insignia**, Tel. 691884014

■ **Ch. batterie voiture**, hors service, Tel. +33636687331

■ **S. für 2türigen RAV 4**, '02, orig. Dachreling u. orig. Lastenträger, Tel. +4965879536

MOTO MOTORRÄDER

APRILIA



★ **Autorecyclage Fers et Métaux Schiltz**, Achat Motos, Tel. 621165221

BMW

■ **F650**, 05/11, 16.000 km, rouge, abs, poignets chauffants pris usb top case 46l support central, 4.800.- à disc., Tel. 661770304

■ **F800R**, 06/11, 9.900 km, bleu, abs, alarme, odb, poignée chauffante, blanc-bleu, 4.999.- à disc., Tel. 621506771

■ **F800R**, 06/13, 4.500 km, noir, 1re main, alarme, sans accident, 6.000.-, Tel. 691793455 ou 691735669

■ **K 1200 RS**, 07/99, 16.800 km, bleu, 131 CV, 1re main, ABS, alarme, tr.b.ét. et en état de marche, 6.500.- à disc., Tel. 661641112

■ **K 1200 S**, 01/06, 51.000 km, gris foncé, ABS, odb, 2e main, carnet + historique factures, siège confort, échapp. Leo Vince + origine, jtes unique coul. d'or, 6.500.- à disc., Tel. 621667760

■ **K1200 RS**, '07, 23.000 km, blanche/bleue, état neuf, 5.200.-, Tel. 621257876



■ **K1300GT**, 03/10, 60.250 km, bleu, ABS, alarme, odb, 2e propr., avec carnet, dernière révision à 54.000 km il y a 3 semaines, nouveaux pneus, qqes griffes mais b.ét., garantie 6 mois, 6.000.- fixe, Tel. 661968427

■ **R 1200 GS Exclusive**, '17, 18.000 km, toutes options, GPS, valises lat., topcase, état neuf, 14.000.-, Tel. 691231960

■ **Roadster RC 1200**, '99, 53.500 km, avec accessoires, casques, veste, bottes, toutes révisions faites, nouv. batterie, nouv. pneu, sacoche en cuir, 7.500.-, Tel. 661290355

■ **RT 1100**, 07/00, 4.700 km, blau met., unfallfrei, Reifen sind in einem guten Zust., Wartung und TÜV neu, ABS, Topcase und Seitenkoffer, Heizung usw., 4.000.- à disc., Tel. +491715284506

DERBI

■ **Derbi Senda DRD Evo Supermotard 50ccm 2,1 kW**, 04/11, 12.743 km, jaune, top Zustand, keinerlei Beschädigung, 1.350.- à disc., Tel. 888023

DUCATI

■ **916 Monster S4**, '01, 46.000 km, rouge, tr.b.ét., nbrs pièces carbonées, ttes révisions faites, 3.800.-, Tel. 691500825

■ **Monster**, 06/99, 12.500 km, rouge, 1re main, Termignoni, pare chaleur, échapp. carbone, bagster, béquille d'atelier, version carburateur, 6.800.- fixe, Tel. 621495935

■ **Monster**, 08/09, 3.650 km, rouge, pneus et batterie neufs, immatriculation et CT à faire, échappement carbone Termignoni (homologué course), 7.000.-, Tel. 691507860

■ **Scrambler 1100 Custom**, 08/18, 2.640 km, noir, 1ère main, ABS, alarme, odb, av. Ducati Scrambler, et neuf, avec beaucoups d'options +/- 3.000.-, garantie 24, 11.600.- à disc., Tel. 26530663

■ **Scrambler 800 Icon 34 kW**, 05/16, 150 km, rouge, 1re main, ABS, amortisseur Mizu 25mm abaissée, faible km, pneus neufs, exc. ét., prix neuf: 9.107.-, p.v., 7.800.- à disc., Tel. 691522229

GILERA

■ **Gilera Nexus 500**, 07/05, 15.000 km, rouge, b.ét., courroie et rév. ok, 3.200.-, Tel. 596089

■ **Runner**, 03/04, 8.400 km, rouge, 1re main, alarme, 1.800.- à disc., Tel. 621160219

HARLEY

■ **Heritage Softail**, '03, 40.000 km, Jubiläumsmodell 100 Jahre Harley, weiss met., 8.800.-, Tel. 621424776

■ **Low Rider**, 04/16, 1.170 km, bleu, 1re main, ABS, alarme, odb, visière haute, Sissybar, sacoches cuir, tr.b.ét., nve, 14.500.- à disc., Tel. 691338749

■ **Road King**, 11/08, 25.000 km, noir, ABS, alarme, revision tout les ans, échappement us et ue, plus accessoires, 12.500.- à disc., Tel. 621156406

■ **Softail Breakout**, 03/14, 17.400 km, noir, 1. Hand, Bordcomputer, ABS, Alarm, sehr viele Extras, alle Originalteile vorhanden, neue Reifen, neue Bremsen, Öl usw., in einem tadellosen Zustand, 17.800.-, Tel. 621317737

■ **Softail-Breakout**, '13, 7.800 km, bleu, 1re main, ABS, alarme, sacoches visière Sissybar, 15.500.-, Tel. 621263935

■ **Sportster**, '19, 2.100 km, noir, 1re main, ABS, alarme, commandes avancées pot Streaming Eagle, super Low 883, couleur Vivid Black, siège passager+ Sissi Bar, garantie 5 ans, 10.500.- fixe, Tel. +33627275375

■ **Sportster**, 09/07, 4.600 km, gris, 1ère main, 8.000.- à disc., Tel. 621158653

■ **Sportster**, 03/13, 13.600 km, noir, 1re main, alarme, CT ok 06/20, 7.900.- à disc., Tel. 621745493

■ **Sportster**, 07/17, 5.200 km, noir, 1. Hand, ABS, Alarm, um- und unfallfrei, einwandfreier Zust., sehr gepflegtes Bike, gedrosselt, abgemeldet, 11.000.- à disc., Tel. 691654890

■ **Sportster Forty-Eight**, '15, 8.000 km, noir, 1re main, alarme, cannon kit air clean kit 12.5l fuel tank drag bar tool bag saadle bag solo rack pass.pillon side liscense plate, garantie 07.2020, 9.900.- à disc., Tel. 621889199

Recherche/Suche

■ **Harley Davidson WLA**, rech. wla ou wlc 750cc militaire, état indiff., également pièces pour cette moto, faire offre, Tel. +33680425677

HONDA

■ **2 scooter HONDA nsc50r**, '12, blanc, 2001km et 2225km; puiss.: 2.5 kw; vit. max: 45km/h, le scooter : 1.350.-, Tel. +32484522577

■ **Africa Twin CRF 1000 A**, 07/16, 5.400 km, blanc, ABS, alarme, odb, pneus neufs, pare-carter tubulaire feux antib. LED, protection moteur alu, bulle mra, top case givi, béquille centrale, sièges av. et arr. confort touratech, ttes rév. faites avec carnet entretien, ét. très soigné, 10.750.- à disc., Tel. 621497306

■ **CB 750 C**, 06/85, 78.200 km, noir, b.ét., idéal pour café racer. Entretien suivi (factures), vidange huile, kit chaîne moteur, réglage soupape etc., moto utilisé régulièrement sans soucis, CT ok 04/20, 2.600.- à disc., Tel. 621766173

■ **CBR**, '02, 24.000 km, rouge, abs, ét. impecc., ct vierge, aucuns frais à prévoir, quelques accessoires à offrir, 3.800.-, Tel. 485399 ou 621687544

■ **CBR**, 02/07, 28.000 km, gris, carnet, 5.500.- à disc., Tel. 621296625

■ **CBR 600 RR**, 11/14, 6.500 km, bleu, 88 kW, 7.200.-, Tel. 621456603

■ **CBR 600 RR Repsol 88 kW**, '13, 5.200 km, ABS, 7.000.- à disc., Tel. 691842964

■ **Cbr XX 1100 Injection**, '99, 21.200 km, bleu, nouv. kit pignon chaîne, 3.800.- à disc., Tel. +32476596365

■ **CRF 70**, '05, aucun frais à prévoir, 1.500.- à disc., Tel. +33631102183



■ **Integra (NC 750 D)**, 01/19, 265 km, gris, 1ère main, abs, odb, top case + coffres latéraux, état neuf, accessoires inclus dans prix, garantie 19 mois Garantie Hon, 8.499.- à disc., Tel. 621730145 Weyland

■ **Pocket Honda réplique Honda CBR 900 50**, '07, 100 km, noir, de collection, très rare, peu roulé, tr.b.ét., pas d'échange pour enfant, 250.- à disc., Tel. +33780040400

■ **Shadow**, 11/02, 9.879 km, gris, nombreux access. : sacoches, par-brise, cache chrome radiateur, poignées en alu, CT vierge, pneus avant batterie neuf, 2.500.-, Tel. 621503087

■ Photo disponible sur internet

IMMO WELTER NIEDERKORN

Mertzig Appartement 89m² **585.000€**
 Rumelange Immeuble de rapport **1.095.000€**
 Mertert Duplex 146.38m² **749.866€**
 Differdange Appartement 76m² **480.000€**
 Mamer Terrain 5,30 ares **932.000€**
 +352 24 55 87 03 - gihwelter@gmail.com

■ **Dirbach:** Bauplatz, 7 ares, komplett im Perimeter und auch für Holzhaus erlaubt. 4 Fassaden freie Bauweise möglich, Katasterplan bitte per sms fragen, 87.500.-, Tel. 661987443

■ **Ellange: kl. Grundstück am Bach**, mit Bäumen, ideal zum Grillen oder für Hunde. Jahrespacht 500.-, Alternativ gg. Gebot zu tauschen oder verkaufen, Tel. 691661816

■ **Ersange-Bongert, umzäunte Weide**, 123 ares, mit Wasserbehälter Selbststränke, Mietkauf möglich oder zu verpachten, 90.000.-, Tel. 621509103

■ **Esch/Sauer: verpachte Wiese**, 118 ares, mit Bäumen, von Hecke umgeben Katasternr. 10/2709 wenn möglich langfristig (auch mit Vorkaufsrecht) Jahrespacht 540.-, Tel. 27766176

■ **Hoscheid: 1ha Wiese am Gewässer**, u. Garten im Perimeter von Clerf zur Pacht oder gegen Angebot zu verk., Tel. 74854221



★ **Mamer: terrain 5.30 ares**, 932.000.-, IMMO WELTER S.A.R.L. Tel. 24558703

■ **Munshausen 164 Ar Wiese am Bach**, wegen Eigenschaftenteilung geg. Höchstgebot auch einzeln zu verk. No. cad. 464, 467/674, 468/675, 469/2269, 1158/1440, Tel. 74907452

■ **Niederdonven: ca. 1,5 ha Weide**, mit alten Obstbäumen (verwildert) am Donwerbaach angrenzend und von Hecken umgeben, 500.-jährlich zu verpachten o. Kaufpreisgebot, Tel. 74907491

■ **Oberskirchen-Luxemburg: Garten**, nahe der Kirche gelegen für 350.-jährlich zu verpachten, Tel. 621509103

■ **Obkorn: Garten**, 18 ares, (r. des champs) als Spekulationsobjekt oder auch teilweise zu verpachten, für Katasterplan + Fotos sende sms mit Emailadr. oder Fax-Nr., 155.000.-, Tel. 621367431

■ **Rambrouch: Acker/Wiese/Wald**, auch Fläche zum Anlegen eines Weiher geeignet zu verpachten oder gegen Gebot, Tel. 74907452

■ **Schieren: Grundstück**, 44 ares, Richtung Stegen, keine Möglichkeit, um etw. zu bauen, nur für Garten, Tel. 691841144

■ **Troine (Wincrange: Lu) : terrain à bâtir place à bâtir**, 7, 55 ares, façade de 28 m., tous raccords existants, Tel. 62127524

■ **Wald: Brennholz od. Kahlschlag**, zu verpachten oder gegen Angebot., Tel. 74854221

■ **Wasserbillig am Ufer der Sauer**, 70 ares, Grundstück mit Wiese und Bäumen an befestigtem Weg gelegen für 600.- zu verpachten oder Angebot, Tel. 691166875

■ **Weiswampach: terrain**, 7,48 ares, dans cité de standing, au calme, exposition plein sud, vue panoramique, libre de contrat de construction, proche de toutes commodités, Tel. 661738321

Recherche/Suche

■ **Ach. terrain ou maison**, +/- 20km de Lux ville, paiement rapide, agence s'abst., Tel. 621627038 ou 691181016

■ **Achat de forêts**, résineux et feuillus au nord et ouest de Luxembourg, Tel. 621245980

■ **Ch. jardin ou terrain agricole**, prox. Ettelbruck, Mersch, Diekirch, Echternach, max. 10.000.-, Tel. 671531029

■ **Ch. terrain à bâtir**, à prox. de la ville de Lux. dans un périmètre de 10-15 km, Tel. 691401425

■ **Remich: ch. terrain à construire**, situation tranquille, entre 5 et 12 ares, Tel. 621175360

■ **S. Pachtgarten in Lux.-Trier**, mit Wasseranschluss und Strom, wenn möglich mit Gartenhaus, Tel. 621667670

■ **S. Wald (L)**, im Tausch gegen nicht mehr genutzten landwirtsch. Massiv-Bau (ca. 35m², renovierungs-bedürftig) im Norden des Landes. Bitte sms mit Fax-Nr, Tel. 691166877

■ **S. Wald in Lux.**, Tel.-Nr. per SMS hinterlassen o. 1x läuten lassen, Tel. +4915778847917

■ **Suche Laubwald**, Umgeb. Mertert, Manternach, Mompach, Tel. 740796 ou 621278012

LOCAUX COMMERCIAUX GEWERBERÄUME

■ **Beringen : local restaurant 40 places**, 110 m², chauff. gaz, DPE: B,B, loyer mensuel : 2600.-, charges : 300.-, fond de commerce : 35000.-, 2.600.-, Tel. 691210307

■ **Bondorf: Halle, Haus, Scheune**, chauff. fuel, terrain 86 ares, DPE: En cours, teilweise im Perimeter, Rest Grünzone (Wiese), ca. 500m² Hallenfläche, ca. 125m² Scheune, teilweise vermietet nur gegen schriftliches Preisangebot, Tel. 661156874



■ **Esch/Alzette centre: les murs d'un café-restaurant 160m²**, 480.000.-, PROX/IMMO Tel. 26389216 ou 691231299

■ **Esch/Alzette: fond de commerce**, 80 m², chauff. collectif, DPE: C,D, institut de beauté, TVA ré., 25.129.-, Tel. +33619624434

■ **Kiischpelt: stillg. lw. Betrieb**, mit moderner Ausstattung, mehrere Hektar Land zur Zeit teilweise noch verpachtet gegen Mietangebot. Mietkauf ab 60.000.- Eigenkapital möglich, Tel. 74854110

■ **Luxembourg: fond de commerce restaurant**, 180 m², chauff. gaz, DPE: B,B, 50m de la gare, loyer tr. attractif, Tel. 691878989

■ **Rambrouch: isol. Halle + Baustelle**, zu vermieten oder zu verkaufen, Tel. 74907452

BUREAUX BÜROS



★ **Ehlange: 300m² de bureau avec parkings**, prix sur demande, KLEIN IMMOBILIERE S.A.R.L. Tel. 621190202

GARAGES GARAGEN

■ **Differdange : garage fermé extérieur 14.62 m²**, électrique, derrière résidence, 15 rue de la poste, agences s'abstenir, 41.000.-, Tel. 691587695

■ **Dippach: parking dans cour**, parking 3 sur photo, près arrêt bus pour Luxembourg ou Bascharage, pas loin du Centre Culturel + poste, 5 km City Concorde, 12.400.-, Tel. 621767660

■ **Emplacement de parking**, Emplacement parking couverts, camera surveillance. Possibilité acheter les 2 a 39000. Niederkorn, route de petange, 20.900.-, Tel. 621659273

■ **Esch/Alzette : emplacement de parking ds résidence**, centre ville, à côté de la place des remparts (rue St Jean), faibles charges, ag. s'abst., 35.000.- à disc., Tel. 621210469

■ **Esch/Alzette-centre: parking intérieur**, rue du Moulin, 33.000.-, Tel. 661264302 ou +33686712645

★ **Hobscheid, près de Steinfort: Garage neuf fermé**, porte électrique 15m² peut servir comme entreposage, 31.000.-, Tel. 661838485

■ **Lux.-Limpertsberg: parking sous-terrain**, pour petite voiture ou moto ou smart car, près du Glacis, 39.000.-, Tel. 661734435

■ **Lux.-ville: emplacement intérieur**, rue de Strasbourg, Tel. 691640630

■ **Pour caravane ou camping car**, park. ext. à Bertrange, Tel. 621670630

■ **Schiffange: emplacement int. 17m²**, dans une résidence à Schiffange, 30.000.-, Tel. 691827937

■ **Soleuvre : lot 2 garages fermés**, cité Léon Kaufmann, sans coproc., act. loué eur 110.-/pc/mois, agence s'abst., 80.000.- à disc., Tel. 621283922

Recherche/Suche

■ **Ch. à acheter**, 1 ou 2 gge à Ottange, Tel. 691884014

■ **Ch. garage ou entrepôt à acheter**, pour 1 ou 2 voitures, +/- 15km Esch/Alzette, de préférence rue de Belvaux, à Luxembourg, Tel. 661167780

■ **Kaufe geschlossene Garage**, in Holzem, Mamer, Garnich, Dippach, Strassen, Bertrange, Kehlen, Cap, Steinfort, Tel. 621352400

■ **Recherche garage ou parking**, fermé à acheter à Rumelange, Tel. 691884014

■ **S. Garage oder Scheune**, Tel. 691951410

■ **Sud du pays: ch. bloc de garage**, Schiffange, Noertzange, Kayl, Rumelange, Pétange, Tétange, Tel. 691738304

■ **Umgeb. Monnerich: s. Garage oder Baugrundstück**, mit Hebebühne, Tel. 691667580

IMMO VENTE ACHAT FRANCE

MAISONS HÄUSER

■ **Audun-le-Roman (5 min. Lux.): magnif. maison lum.**, 170 m², 5 ch., 2 sdb, chauff. fuel, terrain 13 ares, jard. 1200 m², DPE: D,En cours, c.éq., terrasse, 2 gges, 65m², grd terrain av. fontaine, cour pavée 365m², ag. s'abst., 450.000.-, Tel. +33667154208

■ **Billy sous Mangienes: tr. grde maison à rénover**, 180 m², 3 ch., DPE: Vierge, terrasse, toiture tr.b.ét., habitable de suite, cadre agréable et chaleureux, idéal pour une grde famille, 65.000.-, Tel. 691495324

■ **Briey (env.), maison**, 200 m², 5 ch., 2 sdb, chauff. fuel, terrain 6 ares, jard. 600 m², DPE: C,C, 11 pièces au tll, 2 c. éq., terrasse, cave, grenier, 2 gges, park. int./ext., possibilité de séparer le bien en 2 ou 3 logements, verger constructible et viabilisé, à 5 min de Briey et 20 mn du Lux., 260.000.-, Tel. +33787188474

■ **Buxières sous les Côtes, maison**, 400 m², chauff. gaz, terrain 5 ares, DPE: E,F, à rénover, prox. Lac de Madine, vue sur le Mont Sec, rdc: 3 pces, gr. salon sàm ouvert s/cuis., puits de lumière et cheminée, 2 dépendances, ét.: sdb et grenier, cave, jardin, habitable mais nbx travaux à prévoir, 24.000.-, Tel. +33660992699

■ **Carcassonne: maison**, 216 m², 4 ch., 2 sdb, chauff. fuel, terrain 550 ares, jard. 500 m², DPE: B,C, village ttes commodités, alarme, terrasse, piscine, chauffe-eau thermodynamique, rénovation totale par entreprises en 2013, encore 5 ans de décennale, factures disponibles, vue imprenable sur Pyrénées, 1h30 de Bxl/Charleroi, 265.000.- TTC, Tel. +33602318430

■ **Eblange: maison à rénover**, 8 ch., chauff. fuel, terrain 8 ares, DPE: En cours, grange aménageable, la toiture de la maison et de la grange est en parfait état avec une charpente en chêne très fort potentiel, 130.000.-, Tel. +33652191773

■ **France: ancienne ferme**, 300 m², 4 ch., chauff. fuel, terrain 3 ares, jard. 300 m², cheminée, gge, park. ext., ferme restaurée entièrement à neuf, 35 km de Rodange, 185.000.- TTC, Tel. +33329880131



Hattonchatel (Fr.55) à prox. du lac de Madine (8km): maison, 125 m², 4 ch., chauff. fuel, terrain 25 ares, DPE: En cours, + pompe à chaudière, possibilité de mettre 1 poêle ou insert car chem. tubée ds salon, c.éq. chène ouverte sur séjour, alarme, combles isolés, terrain arboré et entièrement clôturé, grange attenante à la maison, 220.000.-, Tel. +33666962180 ou +33608548660

■ **Homécourt: belle maison d'architecte**, 180 m², 4 ch., chauff. gaz, terrain 2000 ares, jard. 2000 m², DPE: B,C, alarme, terrasse, A4/A31, à 35 mn du Lux. et à 25mn de Metz, hall d'entrée, bureau 14 m², séjour 45 m², cuisine éq. 19 m², accès terrasse 33 m², sans vis à vis, une chambre avec dressing, sous sol buanderie, cave à vins, atelier de 33 m², garage de 55 m² + parking privé, double vitrage, maison assortie d'un appart. rdch 40 m² avec entrée indépendante, 389.000.- TTC, Tel. 36649850385

■ **Longwy haut (Fr) : maison**, 180 m², 4 ch., chauff. gaz, terrain 9 ares, jard. 800 m², DPE: E,E, c. éq., grenier, terrasse, garage, très beaux volumes pour cette maison de maître, proximité maternelle et collège, rue très calme, 298.000.- TTC, Tel. +33643964298

■ **Luberon Provence**, 100 m², 3 ch., 2 sdb, chauff. él., jard. 50 m², DPE: Vierge, terrasse, 4 pièces, séjour et 3 chambres, 1 seb et 1 salle d'eau, 2 terrasses, 1 jardin, cuisine équipée. restaurée en 2016, 265.000.-, Tel. +32495578996

■ **Maison**, 200 m², 5 ch., 2 sdb, chauff. él., jard. 707 m², DPE: D,C, terrasse, poêle à bois, ensemble immobilier, maison 200m² entièrement rénovée, appartement 70m², 2 ch., gge 30m², 10 mn des plages, 160.000.- TTC, Tel. 691620620

■ **Occasion unique: maison de cité**, 2 ch., j'y laisse des meubles de qualité, électro-ménagers, outils, vélos, et beaucoup de jouets dans le grenier, cuisine, salon, 2 couloirs, s.d.b., cave, grenier aménageable en chambre, grd jardin 40m de long, garage sép., 30km de la frontière lux., 100.000.-, Tel. 691606433

■ **Palings (Fr.): maison**, 500 m², 11 ch., 11 sdb, chauff. él., terrain 4950 ares, DPE: A,B, 100% rénovée, top isolée, plein sud, neuf sol à toiture incluant adduction eau égouts élect., park. int. et ext., volets élec., 790.000.- TTC, Tel. +33385792086

■ **Remoiville: maison de plain-pied 3ch.**, 250 m², 3 ch., 2 sdb, chauff. fuel, terrain 11 ares, DPE: D,F, terrasse, au calme, 250m², 2 sdb, terrain 11,35ares, tr. grd gge, 2 terrasses, cave, grd park. extér., poss. de faire une grde maison ou appart. ou maison d'hôtes, d'innombrable poss., ag. s'abst., 167.000.-, Tel. +33329881050

■ **Salles d'Aude (Fr) : villa plain pied meublée**, 100 m², 4 ch., chauff. él., terrain 7 ares, DPE: C,A, terrasse, clim réversible, moustiquaires, exp sud clos arb sans vav, 8 min plages, pisc en dur au sel, port. élec parl, clim rév, insert et mousti, c. éq., accès handi., garage cheminée, park. ext., 287.000.- TTC, Tel. 621597339

1 Daniel Frères Immobilière

Dir wëllt Äert Haus, Äert Appartement oder Ären Terrain verkaufen? Da rufft ons un i Mir maachen eis eng Eier an e Plesier bei lech laanscht ze kommen!

Vous avez l'intention de vendre votre maison, appartement ou terrain? Contactez-nous! Nous nous ferons un honneur et un grand plaisir de vous rencontrer!

Looking to sell your house, apartment or land? Contact us! We would love to meet with you!

Remich : 26 66 46 76
Lux Siège : 35 08 97
www.dfi.lu

■ **Sarreguemines: propriété**, 240 m², 5 ch., 3 sdb, chauff. gaz, terrain 19 ares, DPE: C,D, alarme, piscine ext., barbecue, 2 très grands dressings, chauffage au sol, 2 grandes terrasses, quartier résidentiel au calme, proche arrêt de bus, maison originale, 475.000.- TTC, Tel. +33607629439

■ **Vallon Pont d'Arc (Fr) : maison**, 195 m², 5 ch., 2 sdb, chauff. él., terrain 2200 ares, jard. 2200 m², DPE: D,C, av. gîte et chambre d'hôtes, 2 piscines Sud Ardèche, cave, grenier, cheminée, garage, c. éq., volets élec., terrain, park. int. et ext., 395.000.- TTC, Tel. +33787848566

■ **Vaux (Fr.): maison de caractère 17e siècle**, 218 m², chauff. gaz, DPE: B,C, située ds charmant village de vigneron, Tel. +33652164895

■ **Ville Houdlémont: maison de caractère**, 130 m², 3 ch., chauff. fuel, terrain 60 ares, DPE: Vierge, type f5, nombreuses dépendances, 230.000.-, Tel. +336336918108



Villers-la-Chèvre: maison, 255 m², 4 ch., 2 sdb, chauff. él., terrain 7 ares, DPE: E,C, alarme, terrasse, menuiseries et volets PVC commande centralisée électrique, alarme centrale d'aspiration, rdc chauffage au sol électrique, 465.000.-, Tel. +33603829337

■ **Villette: maison à rénover**, 3 ch., chauff. fuel, DPE: En cours,Vierge, maison en cours de rénovation toiture, fenêtres, porte de garage, chauffage central neufs matériel inclus. non négociable, 55.000.-, Tel. +33382266619

★**Vous avez un projet immobilier, soyez mon hôte. Rencontres Nous! Yasmina Gadot - Professionnelle de l'immobilier - Nancy, Tel. +33661411484**

Recherche/Suche

■ **Ch. maison**, à prox. Metz, Thionville, Yutz, Illange, Terville, Florange, Remelange etc. Plain pied sur sous sol, Tel. +33636307928

■ **Esch ou alentours**, vous avez un appart. ou maison que vous n'habitez plus, faites nous le plaisir de nous vendre à petit prix! Merci, Tel. +33636687331

FERMES BAUERNHÖFE

■ **Dombas: ferme rénovée**, 130 m², 3 ch., chauff. fuel, terrain 11 ares, jard. 850 m², DPE: Vierge,En cours, terrasse, poss. agrandir surf. habit., gros oeuvre fini, toit neuf, grd gge 200m² pas de vis-à-vis, dble chauff. bois/fuel, grd jard. fruitier, 78.000.- TTC, Tel. +33652589268

■ **Le Menil Thillot: jolie ferme**, 240 m², 5 ch., 2 sdb, chauff. gaz, terrain 70 ares, DPE: E,D, vue bien dégagée sur les montagnes, cuis. sép., séjour dble av. cheminée tubée, véranda accès terrasse, salle d'eau, sép. et 2 WC sép., à l'étage 6 pces, grd grenier aménag., charpente en sapin, CC gaz chaud. Viessmann, ballon d'eau chaude (récent), dépendance faisant office de gge/atelier, eau par source et communale, terrain de 70 ares construct., 200.000.-, Tel. +33355185486

■ **Regnéville-sur-Meuse: ferme**, 440 m², 6 ch., 6 sdb, chauff. bois, terrain 67 ares, jard. 600 m², DPE: C,A, dans petit village près Verdun, exc. ét., 1000m² de dépendances: granges, étables, hangar, stabulation, 350.000.- TTC, Tel. +33674631185

IMMEUBLES IMMOBILIE

Vous voulez VENDRE rapidement ?

Débutez votre annonce par le nom de la commune dans laquelle se trouve le bien.

■ **Briey bas, murs et fonds tt commerces**, prox. A4, 30 km Lux., 30 km de Metz, bâtiment 1000 m², 2 appart., 3 magasins, garage 6 voit., sur RDC et 1 ét., CDEC ok, PLU ok, diagnostic ok, toiture garantie décennale, terrain 4700 m² constr., 520.000.-, Tel. +33607600948

STUDIOS

■ **Boulogne-Billancourt, studio, bon rendement**, 28 m², chauff. collectif, DPE: F,F, alarme, balcon, au calme, sect. résid., proche ttes comm., 4ème et avant dernier ét., asc., ent. meublé, sdb avec wc, park. en plus poss., pour investissement, actuel. loué et payé jusqu'31/01/2020 : 930.-, agence s'abst., 255.000.- TTC, Tel. 621210469

APPART 1-2 CHAMBRES 1-2 ZIMMER

■ **Antibes: bel appart. avec vue sur mer 130m²**, 104 m², 2 ch., 2 sdb, DPE: En cours, terrasse, garage 2 emplac., dans une résidence de standing, proche des plages et commerces, cave, c. éq., asc., digicode, volets élec., 1.650.000.- TTC, Tel. +336371736499

■ **Aumetz: T3**, 75 m², chauff. gaz, DPE: C,D, 2ch., c.éq. ouv. ouv. sur séjour, buand., sdb, triple vitr., gge, cave, chauff. centr. gaz, poss. d'avoir un 2e gge en suppl. du prix, Tel. +33647801706

■ **Hagen (Fr. front. Lux): appart.**, 70 m², 2 ch., chauff. él., jard. 145 m², DPE: D,C, terrasse, cave, parking et garage, jardin, vidéophone, c. éq., asc., au calme, idéal p. trav. front., 270.000.-, Tel. 691952541

■ **Longwy: appart.**, 60 m², 2 ch., chauff. él., DPE: D,D, parquet chène, bien situé, lumineux, 2ch, sdb avec douche, petite copro., bon investissement locatif, 103.000.- TTC, Tel. +33382244085 apr.l 19 hrs

■ **Marseillan-Plage: appart. meublé**, 36 m², situé 2e étage, mezanine de 16m², possib. de salon ou salle de couchage suppl. 1 chambre avec placard, salle de douche, WC sép., cuisine aménagée donnant sur terrasse, remise à neuf, climat., sit. dans résidence avec parking et piscine sécurisée, 300m de la plage, près du Cap d'Agde, 112.- charges trimestriels, photos possible, 115.000.-, Tel. +32495694812

■ **Réhon (Longwy): appart. F4**, chauff. gaz, lumineux, 4e étage sur 4, cuis. éq., grd salon accès balcon et ouvert sur s. à m. (30m²), avec sol carrelé, 2ch. avec placards, sdb (baignoire, douche), WC sép., dble vitrage PVC, volets roul., réc.nouv. chaudière, nouv. toiture, cave, grenier, belle vue, prox. commerces, possib. garage, 84.000.-, Tel. +33620767409 ou +33382234427

■ **Thionville (F): appart.**, 65 m², 2 ch., chauff. collectif, DPE: En cours, venez poser vos valises et vous installer, entièrement repeint, sol neuf et électricité mise aux normes en juillet 2019, 125.000.- TTC, Tel. +33382880425

■ **Vandoeuvre lès Nancy (Fr) : appartement**, 78 m², 2 ch., chauff. gaz, DPE: E,E, au 7ème étage, plein centre, possib. de faire une 3ème ch., c. éq., double salon, couloir, 2 débarras, 11m de balcon, WC, SDB, pas de travaux à prév., garage fermé, nbres pl. de parking devant le bâtiment, très tranquille, vidéo phone, cave, bon rendement locatif, près de facultés, 125.000.-, Tel. 661321688

Recherche/Suche

■ **Ch. appart. F3 dans maison**, particulière ou tout petit immeuble (sans syndic), en bon état. 2 ch., séjour, cuis., wc, sdb, garage. Secteur Thionville et alentours, Tel. +3

■ **Herlinval: fermette de caractère**, 240 m2, chauff. fuel, DPE: Vierge, La Roche-en-Ardenne, blottie en plein milieu d'un hameau typiquement ardennais, authentique, spacieuse et remplie de possibilités d'aménagement. 3 jolies pelouses, chauffage bois, mazout, 4 chambres, parcelles 2234m2, 275.900.-. Tel. +32471529766 ou +3284444448 ou +32494071002

■ **Musson: maison**, 176 m2, 2 ch., chauff. fuel, terrain 6 ares, DPE: F,A, remis en état, terrasse, douche italienne, chauffage fuel + bois, poss. de 2chbres suppl., grenier à une dalle en béton, 195.000.-, Tel. +32493065849



Paliseul: maison nve '16, 150 m2, 3 ch., chauff. él., DPE: A,A, terrasse, 90 km de Lux., ét. impecc., tr. calme (campagne), 10 min. de la E411, accès direct à la plaine de jeux, 339.000.- TTC, Tel. +3261658360

FERMES BAUERNHÖFE

■ **B-4791 Thommen (Burg-Reuland): grde ferme en "U"**, 200 m2, terrain 37 ares, jard. 2000 m2, DPE: I,Vierge, à rénover entièrement, dans rue sans issue, 7km frontière Luxembourg, 105.000.-, Tel. +32474131939

TERRAINS GRUNDSTÜCKE

■ **Gouvy (Be): terrain 4,5 ha**, en 1 parcelle, Tel. +3280214654 ou +32495314334

■ **Musson, terrain à bâtir**, 9 ares, 21m de façade plein sud, arrière construction, 4 façades plein pied (très rare), 189m2 sol, pour autre rens. prendre contact, 115.000.-, Tel. 691525401

■ **Petitvoir: terrain à bâtir**, 18 ares, à 4 km de Neufchâteau, 6 min. de la E411. Ex. de construction possible: maison paquet l'ensemble à partir de 299.117,35.-, 91.000.-, Tel. +3263233931

■ **Regné: terrain à bâtir**, plat avec jolie vue sur la campagne, 117 ares dont 95 ares constructibles. Faire offre, Tel. 838704

■ **Wunderschöne Baustelle**, 1197 ares, in Nähe lux. Ideal für Naturliebhaber u Familien. Sehr ruhige Lage, 76.000.-, Tel. +32474917064

Recherche/Suche

■ **Cherche terrain avec sources**, fond de bois avec sources, ruisseaux, marécages. zone Arlon/Aubange, minimum 1ha, Tel. 621455190

GARAGES GARAGENVERKAUF

■ **Entrepôt**, 1200 m2 + maison, 15 km de Luxemb., route tr. commerciale, 40 km de Bastogne, 60 km de Liège, situation proche de l'E25 et de l' E40, 1.-, Tel. +32496693286 ou +32474399954

IMMO VENTE ACHAT ALLEMAGNE

MAISONS HäUSER

■ **Frankfurt/Hahn: maison de campagne**, 4 ch., 70km front. lux., rénovation entièrement en 2015, grange XL, cour et jardin, possib. d'acheter ensemble avec 1 studio et 2 garages, 55.000.-, Tel. 691336274

■ **Kurort Weiskirchen (D): Einfamilienhaus**, Grundstück 240m2, Wohnfläche 167m2, 2 Vollgeschosse, Dachausbau Atelier, neu renoviertes Dach, neue Fenster, 2 Bäder, Terrasse, Finanzierung durch Mieteinnahmen möglich, 124.000.-, Tel. +491625316669

FERMES BAUERNHÖFE



■ **Wasserbillig-Langsur: Winzerhaus**, unterkellert Holzschuppen, 70 Ar Wiese mit Bäumen am Sauerufer in Lux., Nebengebäude und umfassende Sanierung erforderlich, Email-Info und Fotos bitte per sms fragen, 168.000.-, Tel. 691166875

STUDIOS

■ **Ernzen: studio**, 25 m2, 1 ch., chauff. él., DPE: B,B, WiFi, antenne, bonne ambiance, nouv. lotissement, 350.- TTC, Tel. 691520003 ou 691508186

APPART 1-2 CHAMBRES 1-2 ZIMMER

■ **D-66701 SAARFELS (Beckingen)**, 68 m2, 1 ch., chauff. fuel, jard. 20 m2, DPE: En cours, terrasse, bel appartement moderne 68m2 entièrement rénové entre Merzig et Saarlouis, à 24 minutes de Schengen/Luxembourg par la A8, 115.000.-, Tel. +4916094454015

TERRAINS GRUNDSTÜCKE

■ **Kurort Weiskirchen (D) : Baugrundstück**, ruhige Toplage 677m2, 17 m Front, keine Auflagen, provisionsfrei, Bauvorantrag vorhanden, Tel. +491625316669

■ **Merzkirchen (D): vollerschlossenes Baugrundstück**, 4 ares, (Terrain) 10 km bis Wormeldange 12km bis Remich, 48.000.- ttc, Tel. 661197713

IMMO VENTE ACHAT AUTRES PAYS

■ **Aveiro Portugal**, 230 m2, 3 ch., DPE: En cours, 3 ch., 3 wc, pré-installation de chauffage et aspiration central, garage, situation calme, 10m de ville, 185.000.- TTC, Tel. 691170449

■ **Braga: terrain 434 ares**, quartier très calme et près du centre, Tel. 621391018

■ **Cap Vert: Santo Antao, appartement**, 100 m2, 3 ch., 2 sdb, chauff. solaire, DPE: A,A, terrasse, à 6 h du Luxembourg dans l'île de Santo Antao, Porto Novo, vue mer, terrasse vue montagne, 70.000.- TTC, Tel. +33670114430

■ **Cap Vert: terrain à bâtir**, 300 m², avec plan du cadastre, viabilisé, à Sao Vincento Mindelo, 72.000.-, Tel. +33670114430

■ **Italie: maison d'époque**, 350 m2, 5 ch., 3 sdb, chauff. gaz, terrain 3 ares, jard. 2000 m2, DPE: G,E, terrasse, taverne et cave à vin, située ds les collines viticoles du 'oltrepò pavese' à 35 km de Milan et 110 km de la mer, travaux à prévoir, 199.000.- TTC, Tel. 691515399

■ **Italie: terrain**, 17000 ares, à 2 heures de l'aéroport de Pescara ou Rome ou Bari, région molise zona et paysage vierge, une des zones les plus calmes et les plus vertes en Italie, prix négociable, 40.000.- ttc, Tel. 393382839209

■ **Marrakech: appart.**, 120 m2, 2 ch., chauff. solaire, DPE: B,A, zone calme, plein de verdure, grande terrasse, proche centre ville et proche gare autocars, vers fes (atlas), climatis., 45.000.-, Tel. +32495921604

■ **Terras de Bouro-centre (Portugal): maison**, 300 m2, chauff. fuel, DPE: E,E, maison 2 étages avec sous-sol, 3 chambres à coucher par étage, 2 salles de bains et 1 toilette séparé. 2 cuisines, 2 livings et salle à manger. Balcon. Grand garage et cave. Chauffage central. Jardin et vue imprenable, très calme. Region nord Gerès, Tel. 621404192

■ **Thailande - Pattaya**, 90 m2, 2 ch., 2 sdb, DPE: Vierge, alarme, terrasse, 3 balcons, mer en face (30m), photos sur demande, apart meublé inscrit à propriétaire luxbg, vente poss. notaire luxbg, puis en thaï, 125.000.- TTC, Tel. 621352400

■ **Torrevieja (Alicante): duplex**, 90 m2, 2 ch., DPE: En cours, cours intérieur, 2 terrasses, vu sur mer, gge accessible par l'ascenseur, peux avoir les plans de l'appartement, 95.000.- TTC, Tel. 691322124

■ **Verkaufe oder tausche eine Ranch in Ungarn**, DPE: En cours, E5 Budapest- Szeged., 1, 2ha umzäunt, See, Insel, 4 Brunnen, Strom usw., gegen Angebot wie Fahrzeug oder ähnliches., 18.000.- TTC, Tel. 621245994

IMMO LOCATIONS LUXEMBOURG

MAISONS HäUSER

■ **Esch-Sûre: grange avec place**, poss. avec +/- 1 ha, 310.-/m2, 265.-, Tel. 621178239

■ **Kehlen: appart.**, 2 ch., 2 sdb, chauff. gaz, DPE: I,I, terrasse, 1.800.-, Tel. 691305849

Recherche/Suche

■ **Ch. maison**, ou appart. av. 3 ou+ de chbres, pour famille avec 5 enfants et 2 adultes, Tel. 691138131

■ **Ch. maisonnette ou appart. 2ch.**, couple port. (50 ans) parlant le français. M. bricoleur, Mme femme de charge, location ou cohabitation, Tel. 621379291

■ **Ch. petite maison, appart. au rez-de-chaussée ou fermette**, min. 2 chambres, pour 2 pers., dans tout le Lux., une personne à mobilité réduite, de préf. sans escaliers, sur un niveau d'habitation, max. 1.200.-, avec CDI, pour longue durée, non sérieux s'abstenir, en cas d'absence laissez message s.v.pl., Tel. 621434912

CHAMBRES ZIMMER

■ **Bridel-Kopstal chambre 15m2**, 15m2, 1 ch., chauff. gaz, DPE: E,C, A partagé cuisine équipée et sdb avec 2 autres colocataires.live+ sèche linge.wifi Bus Tts 15min. Caution 750-1500..libre de suite.uniquement salarié, 750.- TTC, Tel. 621294253

■ **Lux.-ville centre: chbres meubl. 13 et 15m2**, cuis., douches et WC communs p. 4chbres, 500.-/mois/chbre, gtie 1 mois de loyer d'avance, Tel. 409696

■ **Mertert**, 22 m2, 1 ch., chauff. fuel, DPE: I,I, chambre est meuble complet et rénové, il faux trois mois caution avons louer.elle et libre de suite. (20eur.pour TV et internet), 650.- TTC, Tel. 691667611

Recherche/Suche

■ **Ch. chambre**, pour une dame, env. Luxembourg, Tel. 621326739

■ **Homme, 57, ch. chambre**, env. Lux., max. 600.-, Tel. 621310832

■ **Suche Zimmer für 4-6 Monate**, Mosel und Grenzgebiet, Tel. 69199897

■ **Suche Zimmer oder Garage**, Steinfort oder Umgeb., Tel. 691484200

STUDIOS

■ **Athus: studio meublé**, DPE: En cours, charges inclus, électricité à part, libre de suite, 555.-, Tel. 691125245

■ **Colmar-Berg-centre: studio**, 35 m2, DPE: D,C, rez-de-chaussé, neuf, living et cuisine ensemble, grde s.d.b., accès sur terrasse, cuis.ég., garage 20m2 pour grde voit., emplac. pour voiture, 500m de la gare, arrêt de bus en face, 150.- charges, 900.-, Tel. 691720707

■ **Esch/Alzette: studio**, 35 m2, DPE: I,I, libre à partir du 01.10.19, Tel. 621489875

■ **Lux.-Gasperich: studio-appart. 45m2**, 45 m2, chauff. gaz, DPE: F,F, terrasse, compl. rénové, bus et axes autor. à tte prox. caution 3 mois, ag. s'abst., 1.300.-, Tel. 621248340

■ **Schifflange (centre) : studio**, vis à vis de l'église, 37 m2, charges : 30.-, loyer., 600.-, Tel. 567369 ou 62113383

Recherche/Suche

■ **Ch. studio**, env. sud du pays, max. 750.-, Tel. 671241167

■ **Ch. studio**, env. Niederkorn, Esch, Differdange, Schifflange, max. 850.-, Tel. 661141065

■ **Dieckkirch: Sichen fir direkt ze lounen ein Studio fir 1 Person**, oder klengt apartment am Norde vu Letzeburg, loyer bis 800.- warm, ideal wier um rez-de-chaussé well ech schlecht lafen kann hun ech bessi problemar mat trappen, oder eng platz mat lift, Tel. 671015845

■ **Dudelange et environs: cherche studio meublé**, Tel. 621611145

■ **Femme av. RMG**, ch. d'urgence studio pas cher à Lux.-ville, Tel. 661273824

■ **J. H. ch. studio ou chambre**, aussi vite que possible, ds tt le pays, Tel. 661155088

■ **Mann, 57, sicht Studio**, max. 700.-, Tel. 621310832

■ **Rech. studio sur Lux. et env.**, le plus vite possible, loyer max.: 800.-, Tel. 691829503

APPARTEMENTS 1-2 CH. WOHNUNGEN 1-2 Z.

■ **Appartement complètement meublé**, 108 m2, 2 ch., chauff. él., DPE: B,B, bel apprécie avec nouvelle cuisine éq., sdb avec douche et wc séparé, débarras, grand salon avec s. à m., terrasse, 2 plac. d'intérieur au gge sous terrain, buanderie commune équipée d'une machine à laver, 2 mois de caution, pour plus d'informations veuillez me contacter, 1.000.-, Tel. 691121838

■ **Differdange: appart.**, 55 m2, 1 ch., 2 sdb, chauff. gaz, DPE: B,B, balcon 20m2, il y a tout inclus dans les charges sauf inet (1.300. -, +/- loyer et charges), 1.300.-, Tel. 621491508



■ **Esch-sur-Sure: appart. 1ch.**, DPE: Vierge, liv., cuis., sdb, TTC sauf électr., 875.-, Tel. 621622123

■ **Gonderange: appart.**, 1 ch., DPE: En cours, idéal pour une personne qui peut avoir une adresse autre part, 700.-, Tel. 621188846

■ **Lux.-Gasperich: appart.**, 54 m2, 1 ch., chauff. gaz, DPE: A,B, terrasse, buanderie, ventilation contrôlée, appart. moderne et neuf de standing, situé prox. centre ville, Cloche d'or, 1.550.-, Tel. 621248340

■ **Lux.-Hollerich: T2**, 38 m2, 1 ch., chauff. collectif, DPE: En cours, cuisine équipée, terrasse, cave, gare 7mn à pied, calme, 100.- charges (chauffage + eau compris), 1.150.-, Tel. +33662849682

■ **Luxembourg**, 1 ch., 2 sdb, DPE: C,E, le salon avec du parquet au sol et des fenêtres double vitrage meublé et équipé: téléviseur, table basse, étagère, tabou, 700.-, Tel. 661252730

Recherche/Suche

■ **Couple cdi ch appart 2 ch**, Luxembourg ville et alentours., Tel. 691225972

■ **Couple tr. sér. av. 1 enf.**, ch. appart. dans le sud du pays, sous contrat CDI, à Esch/Alzette, Tel. 691686671

■ **Emgëigend Diddelëng: sichen e klengt Appart.**, nêt miwvleiert, max. 1.000.-, ouni Agencen, Tel. 691872481

■ **Esch/Alzette: ch. appart.**, pour fille de 4 ans, chien de 15 ans et femme avec CDI, Tel. 661122412

■ **Famille CDI ch. appart. 2ch.**, au sud, 1.000.- TTC, Tel. 691596035

■ **Nous cherchons d'urgence**, un appartement avec 2 chambres pour 2 adultes et 1 enfant. max. 1200.- avec charges inclus., Tel. 621216732

APPART. 3 CH.ET PLUS WOHNUNGEN 3 Z. UND MEHR

Recherche/Suche

■ **Couple avec CDI**, ch. appart., 3ch., Esch et alentours, max. 1.500.- TTC, ag. s'abst., Tel. 691593382

LOCAUX COMMERCIAUX GEWERBERÄUME

■ **Belvaux: local commercial**, 100 m2, 3 bureaux, cuisine, 2 WC, libre de suite, 1.800.-, Tel. 661558244

■ **Beringen: restaurant 40 pl.**, 110 m2, chauff. gaz, DPE: B,B, 2.800.-, Tel. 691210307

■ **Bureaux 32m2**, chauff. bois, av. grd placard incorporé, parquet, tr. spacieux, 450.-, Tel. 661838485

■ **BUREAUX A LOUER de 350€A500€** disponible de suite, DPE: I,I, Tel. 691183835

■ **Clervaux**, DPE: En cours, des bureaux de différentes surfaces et modulables dans un centre d'affaire, accès sécurisé 24h/24, l'entretien journalier du bureau et des espaces communs, 400.-, Tel. 20403075

■ **Commerce dans site touristique**, DPE: Vierge, loue commerce de restauration, épicerie, boulangerie avec complet avec matériel, site unique, visite possible, 1.-, Tel. 621622123

■ **Contern Z.A. Weiergewann: local commercial**, 2 ch., chauff. gaz, terrain 20 ares, DPE: En cours, alarme, 105m2, bureau inclus dans 2x 527 m2 sur 2 étages, monte charge, porte sectionnelle, 13.000.-, Tel. 691388025

■ **Esch/Alzette: local commercial**, 120 m2, chauff. collectif, DPE: D,D, actuellement institut de beauté, 2.817.-, Tel. +33619624434

■ **Est: bureau meublé**, 11 m2, DPE: E,E, av. WC/sdd, parking privé à disposition, 370.-, Tel. 621194160

■ **Hollerich-Gasperich: local de commerce**, 38 m2, DPE: A,A, nouv. construction '19, route principale, toutes types de commerce sauf restauration, avec cave + parking, 1.600.-, Tel. 691500061

■ **Local commercial**, DPE: En cours, sur route nationale, avec grand parking, correspond très bien pour une boulangerie /pâtisserie, Tel. 621783084



■ **Lux.-gare: bureau partagé**, DPE: C,C, dédié, meublé, fermé à clé, internet haut débit, WiFi, salle de conférence, kitchenette, 325.-, Tel. 621454218

■ **Lux.-Gare: Bureaux meublés**, DPE: C,C, alarme, salle de conférence, kitchenette, WiFi haut débit, câblé, sécurisé, 490.-, Tel. 27449348

■ **Lux.-ville: bureau**, 75 m2, DPE: F,E, disponible à partir du 1.11.19, bureau divisé en 3 espaces de travail, meublé, peut accueillir jusqu'au 7 pers., kitchenette et une salle de réunion à partager avec une autre société, 150.- charges, 2.500.- TTC, Tel. 2484681



■ **Lux.-ville: bureau privé 12m2**, DPE: C,C, balcon, s. de conférence, WiFi fibre, kitchenette, 490.-, Tel. 27449348

■ **Mamer**, 15 m2, DPE: Vierge, Deux locaux dans cabinet médical remis à neuf, 1.375.-, Tel. 691813859

■ **Mertert-Wasserbillig: Büroraum**, mit Nutzung von Parkplätzen. Keine Agenturen bittel., 650.-, Tel. 691748542

■ **Mertert: Gewerberaum/Büro**, DPE: En cours,Vierge, mit mehreren Parkplätzen am Gebäude, teilmöbliert, frei nach Vereinbarung ohne Vermittlungsagentur, 800.-, stefansk56@gmx-topmail.de Tel. +4915203153708

■ **Nord**, 110 m2, chauff. fuel, DPE: A,A, terrasse, 2 bureaux avec jolie appartement, proche de Pommerloch pour start up, cab med ou autre, sit tres calme, 1.100.- TTC, Tel. 691300814

■ **Perlé: bureau**, chauff. gaz, DPE: En cours, idéal pour constitution d'entreprise et boîte aux lettres, 250.- TTC, Tel. 621183830

■ **Proximité frisange**, Grange + 250 m2 sur terrain 5 ares. Parfait pour stockage véhicules et matériel de construction. + tva, 1.300.-, Tel. 621166606

■ **Rég. Clervaux: bureau meublé**, DPE: En cours, avec ligne tél., internet, suivi du courrier, domiciliation de société possible, Tel. 691949471

■ **Rombach**, DPE: En cours, dans un immeuble de confort, confidentiel à partir de 12 m2, avec mobilier de bureau, connexion internet, possib. de ligne téléphonique fixe, photocopieuse avec scanner, fax, imprimante, dispo. avec suppl., possib. de suivi courrier, d'assistance administrative et comptable, réf. exigée, caution exigée, 300.- TTC, Tel. +32478817228 ou +33786044928

■ **Strassen: bureau**, 15 m2, DPE: En cours, terrasse, sur la route principale vers le centre, à 200m d'autoroute et de tous services, 500.-, Tel. 671555111

■ **Wecker: Lagerraum mit Toilette**, 30 m2, trocken, im 1. Stockwerk gelegen, nur SMS-Anfragen mit Emailadresse akzeptiert, 3 Monate Kauton + monatlich, 150.-, Tel. 41764533954

GARAGES GARAGENVERMIETUNG

■ **Bad Mondorf - Emerange: landwirtschaftliche Halle**, 10m lang 4, 10m breit Torhöhe ca. 3, 50m. 7 Ar angrenzende Wiese mit Hecke können separat oder dazu gepachtet werden, 450.-, Tel. 691661816

■ **Bertrange: emplacement intérieur**, dans résidence de 2011, rue An Dittert, pour grde voiture, place de parking intérieure, proche du City Concorde, 160.-, Tel. 621422015

■ **Cessange: emplac. intér.**, résidence rue de la Forêt, hiver: large rampe ext. chauffée, charges incl., 140.-, Tel. 691274405

■ **Clemency: dépôt**, 72m2, avec eau et électricité, avec place extérieure 105m2, Tel. 691507513

■ **Colmar-Berg: parking ext.**, um Schoussbiert, près de Goodyear, 40.-, Tel. 691167392

■ **Differdange-Foussbann: garage**, 62, rue de Soulevur, 110.-, Tel. 691255576

■ **Emplacement de parking à Louer (Kayl, Luxembourg)**, intérieur, dans une nouvelle résidence, pour une voiture qui ne sera pas déplacée tous les jours, 120.-, Tel. 621510445

■ **Emplacement intérieur**, pour 5 mois, 500.-, Tel. 74854110

■ **Emplacement poss. p. camionnette**, camping-car, caravane, 70.-, Tel. 621504899 apr. 17 hrs

■ **Esch, Parkhaus: garage**, en face de la Gare, disp. de suite, 2 mois de caution, 150.-, Tel. 691324657

■ **Esch/Alzett: emplacement dans résidence fermée**, rue du Canal, 130.-, Tel. 661146430

■ **Esch/Alzette: parking**,

■ Photo disponible sur internet

ESCH/ALZETTE Maison 140m² 650.000€
HESPERANGE Appartement 82m² 620.000€
DUDELANGE Appartement 100m² 450.000€
NIEDERKORN Maison 250m² 950.000€
 621 183 830 - info@immo-lux.lu - Strassen

STUDIOS

■ **Audun-le-Tiche (Fr) : studio meublé**, 27 m2, chauff. collectif, DPE: C,C, c. eq., SDB, WC, buanderie commune avec machine à laver, dans petite résidence calme, disponible, est compris dans loyer: eau, gaz et électricité, 750.- TTC, Tel. +33382865130

APPARTEMENTS 1-2 CH. WOHNUNGEN 1-2 Z.

■ **Fillières: appart.**, 52 m2, 2 ch., chauff. él., DPE: E,E, approche de la frontière luxbg à la campagne dans un paradis de tranquillité, 11 km d'Esch, 440.- TTC, Tel. +33637993412

APPART. 3 CH.ET PLUS WOHNUNGEN 3 Z. UND MEHR

■ **Algrange: appart. F4**, 3 ch., garage, chauffage individuel, entrée individuelle, 1er étage, à prox. autoroute, libre de suite, charges poubelles 15.-/mois, 650.-, Tel. 661335135 ou +33665034200

■ **Viviers sur Chiers (Fr): appart. type F4 situé ds petite résid. fermée et décor champêtre**, 116 m2, 3 ch., libre de suite, c. eq., gd séjour, caution 1 mois, b.ét., loyer mensuel: 700.-, Tel. +33382897612

Recherche/Suche

■ **Recherche appart. ou maison**, type F4 ou F3, à Luxembourg-ville, Arlon, ou Messancy à louer à jeune femme pour massage. Loyer max 800 euros, Tel. 691583172

GARAGES GARAGENVERMIETUNG

■ **Beyren-les-Sierck (Fr : à 4km Mondorf): garage**, 150m2, av. porte élect sécurisée, av. élect et eau, libre à pdu 30/11/2019, Tel. +33667647771

■ **Hivernage camping car**, uniquement à l'année, Secteur Tiercelet, 10min d'Esch sur Alzette, 700.-, Tel. +33679967864

IMMO LOCATIONS BELGIQUE

CHAMBRES ZIMMER

■ **Athus: chambre meublée**, pas de cuis., WC, douche privée, à 300m de la gare de Rodange, 350.- + garantie, 350.-, Tel. 691413734

Recherche/Suche

■ **Ch. chambre meublée à louer**, Luxembourgville ou Esch/Alzette et al., même chez l'habitant, loyer: 550.- à 650.-, Tel. +32470449303

STUDIOS

■ **Athus**, 40 m2, 1 ch., chauff. él., DPE: D,D, cuisine, sdb, salon, chambre, mezzanine, libre de suite, 460.-, Tel. +32493061988

■ **Athus (Be) centre ville gare : studio**, 35 m2, DPE: En cours, 3 fenêtres, lumineux, rangements, chauffage collectif, charges 50.-, loyer : 400.-, Tel. +33643549275

APPARTEMENTS 1-2 CH. WOHNUNGEN 1-2 Z.

■ **Arlon: appart.**, 115 m2, 2 ch., chauff. gaz, DPE: D,Vierge, porte blindée, 900.- TTC, Tel. +3263221034

■ **Athus (B) centre ville gare : appart. duplex**, 45 m2, 1 ch., DPE: En cours, lumineux, c.éq., chauffage collectif, charges: 70.-, loyer: 120.-, 580.-, Tel. +33643549275

■ **Athus centre proche gare: duplex**, 80 m2, 2 ch., chauff. fuel, jard. 10 m2, DPE: En cours, 2ch., sdb, terrasse, cave, buand., dispo de suite, 780.-, Tel. 691865260



Athus: appart. moderne 50m2, 1 ch., 6min. de la gare de Rodange, p. 2 pers., sdb, cuisine avec salon, libre de suite, 150.- charges (tous compris), 600.-, Tel. 691546932

GARAGES GARAGENVERMIETUNG

■ **Herlinval, la roche en Ardenne**, et Bastogne, emplacement pour hivernage pour caravane, voiture ...dans un entrepôt sec et fermé, location à 1 année, 60.- mètres courants, Tel. +32471529766

IMMO LOCATIONS ALLEMAGNE

APPARTEMENTS 1-2 CH. WOHNUNGEN 1-2 Z.

■ **Alsdorf (DE): Wohnung**, 60 m2, 2 ch., DPE: E,E, Balkon, Stellplatz, 510.-, Tel. 621199608

■ **D-54668 Ernzen: appart.**, 59 m2, 2 ch., chauff. él., DPE: B,B, TV WiFi, nouv. lotissement, pompe chaleur, grd park., calme, bon voisinage, 540.- TTC, Tel. 691520003 ou 691508186

IMMO LOCATIONS AUTRES PAYS



Madagascar: superbe villa, DPE: A,A, au bord de l'océan indien 95m2, 3ch., terrain 15 ares, jard. 1.200m2, av. gardien, entièrement équipée, avec plage de sable fin, tr. calme et relaxant, 4x4 disponible avec chauffeur depuis l'aéroport et durant votre séjour si souhaitez, possibilité de vente, Tel. +32475435805

COLOCATION CO-VERMIETUNG

■ **Boust: F3 meublé**, en co-location, 2 chbres, 1 salarié au Luxembourg en place, jardin, parking, dispo de suite, 580.-, Tel. +33607324299

■ **Lux-Kirchberg Auchan: colocation**, pour filles, 300m de Auchan Kirchberg et de 20 bus, chambre meublée, dans appartement neuf, tout compris, 920.-, Tel. 621260957

Recherche/Suche

■ **Ch. chambre Luxembourg**, je peux vous aider pour des travaux ou du jardinage en plus de vous payer un loyer, Tel. +33667616678

■ **Chambre meublée pour co-location**, dans grde maison fermette rénovée écologique avec 2 colocataires, village calme, terrasse, jardin, 1 chien, à partir du 31.08.19, 650.-, Tel. 691351072

■ **Echternach und Umgebung: S. Mietwohnung**, alles anbieten, Tel. 621193374

■ **Homme cherche colocation**, sérieux, propre, avec travail, non fumeur, cherche colocation max 400.-, Tel. 661381491

CONSTRUCTIONS ET BRICOLAGE BAUEN UND HEIMWERKEN

MATÉRIELS MATERIALIEN

■ **1 boîte de carrelage bleu Ceramica Vogue**, 1.-, Tel. 691286518

■ **1 poutrelle peinte**, 120x120, longueur 2,4m, 27kg/m, 40.-, Tel. 621375149

■ **10 poutres en bois**, essence, long. 1x2,40, 5x3m et 3x4m section 16x8cm, 100.-, Tel. +33780040400

■ **12 neue Tapetenrollen Vinyl Stuktuorange**, 1005x53cm, N.P. 200.-, V.P. 90.- nach V.B., 3 Tapetenrollen Vinyl blau 1005x106cm, 20.- nach V.B., Tel. 621275856

■ **13 plaques de granit rosâtres**, prix à disc., Tel. 621599674

■ **2 chenets**, en fer forgé, 40.-, Tel. +33647008586

■ **2 chenets et grille de cheminée**, en fer forgé, 80.-, Tel. +33647008586

■ **2 fenêtres PVC**, bescals ouvrantes, double vitrage, 2,23 x 1,35 m, b.ét., prix à disc., Tel. 26845160 ou 621252486

■ **2 Schubkarren**, ganz neu, Tel. 691309478

■ **2 stores banne d'occasion**, long.: 3, 50m, dépliement: 2, 25m, support armature / alu. Commande manuelle, 299.-, Tel. +32474871539

■ **2 vasques à poser**, pour salle de bain, acheté 01/19, diam. 42cm, haut. 19cm, 40.-, Tel. 621792188

■ **280m2 neue italienische Bodenfliesen**, Farbe Korall 34x34cm für Innen/Aussen + 4,5m2 Dekorfliesen + 130x Dekorbordüren + 52 Stufenfliesen, auch in kl. Mengen erhältlich, Preis nach V.B., Tel. 621275856

■ **3 grilles p. fenêtres en fer forgé**, 115/98cm, 90.-, Tel. 621495103

■ **40 sacs de ciment "Weber" prêt pour bâtir**, ét. impecc.able, à enlever soi-même, nord du Pays, 200.-, Tel. 691504664

■ **6 marches d'escalier pierre naturelle**, granit, neuves, blanc / gris, 15 / 35 / 100 cm, 320.-, Tel. 671035762 ou 671035764



6 paquets stratifié pour sol. Pure Lausanne pose par click: 12m2, 90.-, Tel. 23639584

■ **7m2 norwegische Steinblenden**, für Innen und Aussen, N.P. 130.-, V.P., 40.- à disc., Tel. 621275856

■ **Alte massive Holztür**, Außenmasse 2240x915, Innenmasse 2225x895, Bilder möglich, 99.-, Tel. 671260864

■ **Appui de fenêtre granit**, gris, 80x18x3 cm, 5.-, Tel. +3263370767 ou +3263388996

■ **Barre de fer rond plein**, diam. 32mm, long. 3m, 30.-, Tel. +33647008586

■ **Barre métallique acier**, environ deux mètres de long., 30.-, Tel. 691551907

■ **Cables, chargeurs**, .., reste de cables, différents chargeurs, ..un carton, 35.-, Tel. 691474069

■ **Carrelage**, en grès, blanc imitation parquet, 20x60, 8m2, 120.-, Tel. 950848

■ **Carrelage intérieur/extérieur**, 32m² soit 141 carrelages du Portugal, 0.48 x 0.48, 7mm d'épaisseur, 6.50-/m2, 200.-, Tel. 621135805

■ **Cartons deménagement**, une trentaine de cartons Ikea 56x33x41cm, tres solides, plus une douzaine de petits cartons donnés, 30.-, Tel. 661381211

■ **Chapeau de cheminée**, pour feu ouvert ou autre, 100x70cm, aluminium et acier inoxydable, b.ét., 99.-, Tel. +32474871539

■ **Chêne 15 arbres**, prix à disc., Tel. +32479430445

■ **Citerne en plastique**, 160 x 70 x 180cm, 1.500 litres, 150.-, Tel. 691827685

■ **Dreh-/Stelltransformator**, 230V / 0-230V / 180VA, 80.-, Tel. 327134

■ **Dreh-/Stelltransformator**, 42V / 0-42 V / 168 VA, 60.-, Tel. 327134

■ **Dreh-/Stelltransformator**, 230V / 0-230V / 0-500VA, 100.-, Tel. 327134

■ **Engobe BOTZ sans plomb**, 4 pots de 200ml, bleu, transparent, rouge et gris, 900 - 1100°C, 20.-, Tel. 621963642

Equipe fait tout genre de travaux, rénovation, entrée de garage, terrasse, isolations, drainage, etc., Tel. 691815591

■ **Europaletten DB EUR Paletten**, zum Möbelbau, neuwertig, trocken in einem sehr guten Zustand, 10.-/St., Anlieferung möglich, Tel. +4915228931463 Mettlich

■ **Éléments récupération eau pluie**, conteneur 1000l «Dehoust RWN» 150.-, filtre pluie enterré «Dehoust Trident 450» 250.-, détecteur niveau eau Rena 100.-, Tel. 691356956

■ **Fenêtre coulissante en alu**, prix neuf 800.-, coul. blanche, 215 x 240, état neuf, 400.-, Tel. 621399328

■ **Gasofen neu**, mit blauer Flamme, N.P. 140.-, V.P., 60.-, Tel. 328435 ou 621791896

■ **Grillage 20m jardin anthracite**, 10 panneaux rigides 2x1,25m + 11 poteaux 1,7m à mettre dans béton, système de Clips, exc.ét., prix neuf: 1.500.-, p.v., 500.-, Tel. 691261007

■ **Grille de retenue**, pour cheminée, en fer forgé, 40.-, Tel. +33647008586

■ **Holzofen neuwertig**, mit Speckstein, 300.-, Tel. 691373587

■ **Inox**, 2m, épaisseur 1 cm, prix neuf 20.-/paquet, 15.-/paquet + pour 0,8 cm, Tel. 621399328



■ **Kieselsteine - Cailloux**, groß ca. 10-15cm, zu verschenken an Selbstabholer, Tel. 621194660

■ **Kit tuyaux cheminée inox**, 2 tuyaux inox 100cm double paroi isolés diam. extér. 200mm intér. 130mm et colliers, 100.-, Tel. +33781320824

■ **Lange Leiter**, ausziehbar, Tel. 691309478

LUXBAZAR
 Ce jour des petites annonces privées gratuites

COMMERCE À LOUER
 HOWALD (L)

A LOUER : LOCAL COMMERCIAL
 Route de Thionville - Howald

A Howald, local commercial d'environ 60m² situé sur un axe passant et avec 8 ML de vitrine. Aucun commerce de restauration.

Conditions de locations :
 • Caution de 3 mois de loyer
 • 1er mois de loyer payable d'avance
 • Bail 3/6/9

Caractéristiques
 • WC séparé: 1

2.500€

POUR PLUS DE RENSEIGNEMENTS : Mail : caroline@publicom.lu • GSM: +352 621 464 726

■ **Nouvelle fenêtre en PVC avec volet**, 144 x 118 cm, couleur ext. anthracite et int. blanche avec volet à manivelle, 300.-, Tel. 621403641

■ **Ötänk Thermaplast Roth 3.000l**, 50.-, Tel. 661740385

■ **Planches bois p. terrasse**, 15 m2, avec sous-construction, prix neuf 2.000.-, p.v., 600.-, Tel. 307281

■ **Planches chêne**, 1er choix: 30, 35, 40 et 50mm pur quartier long 2, 80 et 3, 15m + 25 ans de séchage largeur 25 et 30 cm, Tel. +32499386384

■ **Planches pour terrasse**, bois Itauba, 15 m2, 14, 5 x 2, 5 cm, longueur 4, 50 m, avec chevrons et vis pour sous-construction, 600.-, Tel. 307281

■ **Planchettes en bois**, 9 planchettes en bois exotique, hauteur 100cm, largeur 9 cm, épaisseur 2.5cm + 2 planchettes long 105cm + 1 plan long 215cm, 50.-, Tel. +33647008586

■ **Plusieurs étais de maçon acier**, + échafaudage, 10m hauteur, Tel. +33954334752

■ **Poutres chêne massif**, 29x33x460 cm, 2x 29x29x250 cm, 1x 19x19x355 cm, 2x 29x24x650 cm, 1x 19x19x650 cm, 1.900.-, Tel. 691832158

■ **Poutres en chêne**, 35 ans séchage: 4mx16x16 à la découpe 16euros/m, 2, 70mx14x14 raboté 50.-, carrés 9x9cm et 6x6cm, Tel. +32499386384

■ **Poutres en chêne**, de 3,50-4,00m, 15x20, 400.-, Tel. 691827685

■ **Profilholz**, Profilholz 12,5 mm, T 9, 6 mm B 1900 mm L 5-6 Pakete, 29.-, Tel. 691513699

■ **Radiateur tubulaire Arbonia RR3200**, complet av. accessoires, haut.: 2m, long.: 90cm, épais.: 10,5cm, 20 éléments, 495.-, Tel. 691956649

■ **Store banne, demi coffre**, 2x1, 50m, rayures vertes servi 1 an acrylique, 1 housse de protection pour l'hiver, b.ét., 299.-, Tel. +32474871539

■ **Tourets, exc.ét., dim.: diam. 75cm haut. 75cm, diam. 80cm haut. 60cm, diam. 90cm haut. 60cm**, à transformer suivant votre imagination (table basse, fauteuils, jardinière) a venir chercher sur place, 30.-, Tel. +33763532967

■ **Tube RAU-PER 16 x 1,5 avec bar**, tube Rehau pour chauffage au sol/plancher RAU-PER 16 x 1,5 avec barrière anti-oxygène, couronne de 100m, 100.-, Tel. 621213787

Recherche/Suche

■ **Ch. fenêtre**, + L: 90 cm, H: 1m45, avec volet élec., Tel. 691851711

■ **Ch. matériaux de construction**, cherche poutres/chevrons en bois, plaques OSB, poutrelles/tôles-trapèzes, colonnes en fonte, démontage/transport à nos frais, Tel. 899180

■ **Ch. porte d'entrée**, 219 x 89 x 3,5 cm, à bon prix, Tel. 691106095

■ **Ch. tuiles anciennes**, grises ou rouges, + 50 pièces, dim: L 42 x 24cm, Tel. 661571951

■ **Ch. velux**, fenêtre de toit d'occasion t Velux, Roto etc, Tel. 899180

■ **S. Brennholz**, Eechen, Buchen, Tel. 621193374

■ **S. gebrauchten Dunnen**, OSB Platten, Kärferen, Träger an Trapezbleche, gosse Seilen, kann och selwer omfonteieren an transporteieren, Tel. 899180

■ **S. Trapetzbleche**, auch gebraucht, rostfrei, Tel. 691951410

■ **Sichen galvaniséiert Blechplanken**, Tel. 621193374

■ **Suche trocknes Brennholz**, für Ofen, 35 cm, preiswert, Tel. 621725813

MATÉRIELS MATERIAL

■ **1 poutrelle IPB 300x300**, long. 2.3m, 125kg/m (6.-/kg), 175.-, Tel. 621375149

■ **14 étais de maçon**, 220 / 380 cm 10.-/pièce ou 120.-/le lot de 14, Tel. 661258903

■ **15 étais de maçon**, 160 / 270 cm 5.-/pièce ou 60.-/le lot de 15, Tel. 661258903

■ **18m2 pierres de décoration**, nve, 360.- à disc., Tel. 621226658

■ **2 boilers /chauffe-eau instantané électro**, neufs, jms servi, dans emballage orig., 5.6 Kw, enlèvement et paiement sur place, 150.-, Tel. +32485404841

■ **2 éviers lave-mains identiques**, Gébérît 370/250 mm, tr.b.ét., avec syphons inox, PN: pièce 179.-, possibilité 1 seul pour 25€ ou les 2 pour, 45.-, Tel. +32486799941

■ **2 Heizöl-Stahltanks je 2000 l**, oder auch einzeln für 50.-, Abholung in der Gemeinde Larochette, 95.-, Tel. 74907491

■ **2 portes chêne massif**, 1x 78x200 mür 14cm, dble porte 150x200 mür 25cm, 300.-, Tel. 621763949

■ **2 poutres chêne massif**, 50.-, Tel. 691371956

■ **2x radiateurs**, 2x heaters in great state, 2 years old. Size 195 x 45 x 8 cm - 180 x 30 x 8 cm. Ready for pick up ASAP, 75.-, Tel. 661110070

■ **4 kleine gut erhaltene gusseiserne Zimmerhaus Öfen**, verschiedene Größen, preiswert, Preis nach VB, Tel. +4965879536

■ **4 Schutzkontakt 2-fach**, Steckdose Up-Standard , 10.-, Tel. 329919 ou 661329919

■ **4 und 5 m hohes Schwerlastregal**, Standardbreite 1,05m, Traversen voon 2,7 u. 3,6m, Tel. 691305911

■ **54 balustres garde corps**, en béton, 390.- à disc., Tel. 691884014

■ **6 poutrelles IPN**, 140x66 long. 6.5, 15kg/m, 50.-/pce, Tel. 621375149

■ **9 tubes galva**, diam. 150, long. 6m, la pièce, 30.-, Tel. +33382568301

■ **Abus FÜ8110**, pour Alarme Secvest (2way), 1pcs./60.-, 2pcs./100.-, Tel. 621787547

■ **Adoucisseurs eau Cillit + Aqua Millenium**, comme neuf, utiliser +/- 4 ans, parfait état de marche, 550.-, Tel. 621293434

■ **Bo**

■ **Poêle à bois Pallas-Austroflam**, 7 ans, 4,5-13 kw + Heat Memory System et 2 m tuyau 150 diam. avec clapet, état usé, avec 2 dévis de mise à neuf, 1.900.-, Tel. 621643853

■ **Poêle à bois Prisma**, avec ouverture panoramique, 7kw, revêtement en pierre pour garder la chaleur, dim. 500x505x1035mm, ét. impeccable, 380.-, Tel. 621775589

■ **Poêle à pétrole Qlima R7224C**, 2,4 kW, 100.-/pce, Tel. 621132140

■ **Poêle de cheminée**, pour encastrer, ttes les pièces sont en b.ét., 200.- à disc., Tel. 691793455

■ **Poêle et cuisinière**, (plaques et four) à bois avec tibe, Tel. 691747055

■ **Porte d'intérieur**, coul. décor-café, 73,5x198,5, avec zarge pour mur de 8 à 10cm, tte neuve, 110.- à disc., Tel. 621358446

■ **Porte d'intérieur vitrée**, 1 de 91x201x4 à 200.-, 2 de 96x201x4 pour 400.- (avec 2 montants formant 1 ensemble de 192cm), 200.-, Tel. 621136574

■ **Porte dble vitr.**, pour terrasse avec volets électrique + fenêtre dble vitr. av. volets électr., bonne qualité, Tel. 691136742

■ **Porte en verre sablée**, tr. b. ét., tout compris, piston, poignées, 86 x 199 cm, 250.-, Tel. 518323

■ **Porte vitrée**, chêne, 73x200, région Florange, 100.-, Tel. 691332059

■ **Portes d'entrée**, porte d'intérieur de 90x2m en verre 75x2m, 300.-, Tel. 621763949

■ **Portes intérieur chêne massif**, 8 portes. 3 de 73x201x4, 3 coulissantes de 82/83x201x4, 1 coupe feu de 83x201x4, 1 de 83x201x4, la pièce, 175.-, Tel. 621159973 ou 621136574

■ **Portes intérieures**, chêne massif, 4x75cm, 2x85cm, 1x 140cm large et 200cm haut avec et sans sarge, b.ét., 1.000.-, Tel. 691190164



Radiateur sèche-serviettes électrique Thermor Emotion Optima 1000W, dim.: 460x760x95mm, 149.-, Tel. 621313709

■ **Radiateurs huile**, Rowi : 3 x 2000W, Go on : 4 x 2500 W, 50.-/pce, Tel. 621132140

■ **Radiateurs Van Marcke** **pro multi compact**, acier, neuf, 1 x 100 x 60, 2 x 120 x 50, 2 x 140 x 50, 150.-/pce, Tel. 621132140

■ **Régulateur clim. Weishaupt**, cse de chang., CPU-B1, 9 ans, 400.-, Tel. +32494921146

■ **Réservoir à fuel 1000l**, fait main, 100.-, Tel. 621375149

■ **Rideau de porte / moustiquaire**, 1.-, Tel. 621241949

■ **Rolladen-Klemmsicherung**, 6 St., einfach zwischen Rolladen und Schiene klemmen, verhindert Hochschieben der Rolläden, neuwertig, 30.-, Tel. 621143732

■ **Schwehre Achse LKW**, Doppel Bereifung, 1100X20, 300.-, Tel. 691917050

■ **Siphon baignoire plat**, 10.-, Tel. 691500544

■ **Système vidéo surveillance**, sans fil, écran vidéo/micro enregistreur, 1 caméra, possible dans brancher 4 maxi, prix neuf 280.-, 200.-, Tel. +33636687331

■ **Tête de douche plateau Bossini Oki**, diam. 200mm, bras 40cm, 1/2", chrome, comme nve, prix neuf: 160.-, p.v., 99.-, Tel. 621237652

■ **V. für Inox Schornsteinrohr 150mm**, Inox Hut Rundkugel mit Rotorlamellen, 70.-, Tel. 621226658

■ **Velux 66x 40**, neuf, fenêtre réf. GGLF 083059, volet manuel réf. SCLF 080000, collerette, sous-toiture & cadre isolant réf. BDXP 082000, prix neuf: 800.-, p.v., 495.-, Tel. 621767660

■ **Vis Wurth**, 10 boîtes de 800 pièces, 150.-, Tel. 691164164

■ **Volets en bois**, dim. 210 X 70 cm : 6 pces + 110 X 40 : 2 pces, bét., l'unité -, 49.-, Tel. 621194453

Recherche/Suche

■ **Ch. cabine avec toilette**, pour extérieur (jardin), faire offre, Tel. +33382568301

■ **Ch. porte de douche en verre**, +L:1m., H: 1,50 à 2 m., Tel. 691851711

■ **Ch. porte de garage**, Tel. 899180

■ **Ch. porte intérieure**, s'ouvrant à droite, hauteur int. 200, largeur 82, gond à droite haut à 20, bas à 22, lançon sous clinche 102, années '60, voir photo, Tel. 691842037

■ **Gitterboxen gesucht**, Tel. 691832158 ou 691620629

■ **S. gratis Kabelreste**, Aluschrott, Chrom, Alufelgen, Zinn, Zink, Kupfer, Inox, Autobatterie, komme alles abholen, Tel. 691805790

OUTILS ET MACHINES WERKZEUG & MASCHINEN

■ **3 Präzisionswattmeter**, (H&B) 150V/5A mit Lichtstrahlzeiger (Preis pro St.), 70.-, Tel. 327134

■ **4 Kompletträder**, 295/60 R22, 5 Lochkreis, 33,5 cm Lochabstand, 10 cm Innenloch, 28 cm für 125 Stück, Tel. 691917050

■ **7 burins bêches**, av. emmanchement 6 pans, Tel. +33611525808

■ **Accus + Chargeur**, 1h 18V-1,3Ah-Lithium-23,4Wh- Ref. accus BL1318- Model: Black Decker (orange) ASL186. de 2012, 75.-, Tel. 661571951

■ **Alte Drehbank**, Länge: 220 cm, Breite: 90 cm, Höhe: 135 cm, Gewicht: 500- 700 Kg zum Verladen, ist ein Ladegerät vor Ort, 380.-, Tel. 26503603 ou 621256622

■ **Amperemeter 0 - 8.25 A**, 2 Stück Einbau-Amperemeter Klasse 1, Dreh-Eiseninstrument 0-8.25 Ampere. Einbaumasse 90 x 90 mm / Tiefe 70mm. Front 95 x 95 mm. Einbaulage 60°, gebraucht, 25.-, Tel. 327134

■ **Ancienne machine à trier les grains**, en bois, tr.b.ét., 90.-, Tel. +3263370767 ou +3263388996

■ **Autogen Schweißapparat**, von Messer Griesheim, mit Schneidbrenner, 150.-, Tel. 691373587

■ **Balayeuse pour chariot élévateur**, acheté neuve et très peu util., 3.900.-, Tel. +32495246063

■ **Ballon 150l**, tr.b.ét., nous l'avons changé pour un plus grand donc fonctionne très bien, 100.-, Tel. +33631102183

■ **Bétonnière**, photos sur demande, à voir région d'Arlon, 200.-, Tel. 661646123 ou +32497607359

■ **Black & Decker Hobel HM56**, 30.-, Tel. 328435 ou 621791896

■ **Boden- und Hand-Dampfreiniger**, Neupreis 130.-, Hober, 60.-, Tel. 328435 ou 621791896

■ **Bohrerschörfgerät Güde GBS-80**, 100.-, Tel. 691164164

■ **Bohrständer**, 20.-, Tel. 691748013

■ **Bosch Kompaktsäge TMS190E**, mit Sägeblätter, 60.-, Tel. 328435 ou 621791896

■ **Burin pointu 4**, Tel. +33611525808

■ **Chariot d'atelier**, 2 étages 82 x 52 x 82 cm, 80.-, Tel. 621198488

■ **Coffret d'outils**, servante 3 tiroirs fermeture à clé, transportable avec outils, nouv. clés cliquet douilles 1/2 et 1/4 + tournevis etc., 700.-, Tel. +32479084134



■ **Compresseur Danfoss SC15D**, origine entretien 134A Behr Secumat, 90 heures + starter set neuf, suite à erreur diagnostic, 100.-, Tel. 621151090

■ **Coupe carreaux Sigma**, avec 2 couteaux de réserve, 100.-, Tel. 691639294

■ **Coupeuse céramique Rubi Star50**, av. 4 couteaux de réserve, 100.-, Tel. 691639294

■ **Dieselpumpe**, ganz neu, 65.-, Tel. 838367

■ **Disques diamant**, de haute qualité, diamètre 115, granit, 20.-, diamètre 230, granit, 40.-, diamètre 230, béton, 30.-, Tel. 661292742

■ **Divers outils pour maçon**, prix à disc., brouette, 25.-, Tel. 621290393

■ **Doppelte Alu-Auszieh-Leiter**, mit je 20 Sprossen, Total 10m, Neupreis 760.-, 300.-, Tel. 621166443

■ **Drehbank**, +/- 800kg, 600.-, Tel. +33382512618

■ **Echafaudage**, 2,50 x 1m (50m2), 2.000.-, Tel. 500988

■ **Elektromotor 7.5kW**, Tel. 621736585

■ **Elektrowerkzeuge**, alle funktionsfähig zw. 15.- bis 60.-, Tel. 621245994

■ **Escabau Leifheit 8 marches**, fer galvanisé, haut.: 1.7m, 80.-, Tel. 621198488

■ **Escabeau**, tr.b.ét., juste taches de peinture qui partent. Howald, 10.-, Tel. 621203499

■ **Escabelle 5 marches**, 15.-, Tel. +32494921146

■ **Fillière électr. Ridgid**, 4 têtes tubes 1/4-2"+2 têtes UN/BSW = 270.-, 21 jeux peignes BSPT/NPT = 350.-, 19 jeux M6 à M2&BSW neuf = 300.-, 680.-, Tel. 661397740

■ **Foreuse Perel**, Z1C-DW-26G, max. diam. 26mm, 850W, 220V, + accessoires et coffret de rangement en pvc, 80.-, Tel. 691662119

■ **Four de potier**, sur pied, tri-phasé, intérieur 30/30, en parfait état de marche. Visible à Rochefort, 900.-, Tel. +3284411876

■ **Förderband (fahrbar) f. Botten**, für weitere Fotos Emailadresse per SMS schicken. Preis gegen Angebot oder sofort kaufen, 700.-, Tel. 691166876

■ **Génératrice**, b.ét., fonctionne avec de l'essence, 160.-, Tel. 621433237

■ **Gleichstrom Schweißgenerator**, Siemens 250A, angetrieben mit 400V 3-Phasenmotor, kompl. restauriert, 400.-, Tel. 327134

■ **Grande presse pour raisins**, 300.- à disc., Tel. 504655 ou 661504655

■ **Groupe électrogène Lombardini 6.5kW**, 1 prise 220V, 1 prise 380V, démarrage électrique, pour pièces ou à rép., 320.-, Tel. 621742144

■ **Heizölofen**, Tel. +4915228931463

■ **Hobel mit Dickenhobel**, mit 10 PS Motor auch Toupie, 500.-, Tel. 691917050

■ **Hobel/ Schleif- Maschine**, VEB Leipzig Typ ES175/3, Largeur Disc: 20mm. Diamètre Disc max. 175mm, 195.- à disc., Tel. 621413250

■ **Holzspalter 30 t**, Tel. 621739197

■ **Hydrauliklenkung**, von LKW, zum Aufbau auf Schlepper, mit Ölpumpe, Tel. 691917050

■ **Kärcher Dampfreiniger**, wenig benutzt, mit Zubehör, 150.-, Tel. 621159080

■ **Kehrmaschine Primaster**, Neupreis 68.-, neu, 1 Monat alt, 45.-, Tel. 328435 ou 621791896

■ **Kl. Benzinmotoren**, 100.-, Tel. 691748013

■ **Kl. mobile Werkbank Workmate 700**, 40.-, Tel. 691748013

■ **Kombi-Kreissäge mit Fräse 380V**, + neuwertige, noch nicht montierte Absauganlage, auch einzeln gegen Angebot, Tel. 74907452

■ **Lame de scie**, nouveau HW-700*4.2/3.2*30Z=46F, 110.-, Tel. 691832158 ou 691620629

■ **Machine à aiguiser le bois etc.**, Metabo, 45.-, Tel. 621411562

■ **Machine à graver TXL Gravograph**, av. 2 différ. écritures, tr.b.ét., 390.-, Tel. 621674678

■ **Machine pour monter/démonter pneus**, de voiture/camionnette, Hofmann Monty 1200, b.ét., 750.-, Tel. 691142161



■ **Mandrin de tour**, Camlock-Look D1-5" avec 6 tiges de fixation, diam. 230 mm, 3 mors ext. + 3 int., b.ét., 120.-, Tel. 309345

■ **Marteau de couvreur**, 25.-, Tel. 329919 ou 661329919

■ **Meuleuse d'angle Makita**, neuf, dans sa boîte d'origine, 230 diam., 2400 Watt, poignée tournant, démarrage progressif, 130.-, Tel. 661292742

■ **Mini niveau à bulle**, très léger, avec fixation magnétique, de faible puissance, Tel. 691935187

■ **Minipelle**, '98, Pel-Job EB200, 5.072 St., 1.875 kg, neue Gummiketten, 10.500.-, Tel. 621193374

■ **Motobèche pour jardin Briggs & Stratton**, 5,5 CV, larg. 0,78m, achat 7.418, 400.- à disc., Tel. 621522198

■ **Nettoyeur haute pression Lavor 160 bars**, 510l/h,220V, 1 an, servi 2 fois, ét. neuf, multi-accessoires : jms utilisés, 140.-, Tel. +33623628851

■ **Öltank Heizöltank doppelwändig**, innen Kunststoff, außen verzinktes Blech, freilaufstellbar, Inhalt 1.000 L, für Heizöl, Diesel, Altlöl., 220.-, Tel. +4915228931463

■ **Palans sur chariots**, lot de 3 palans dont 1 électrique et 2 chariots dont 1 commande à chaîne (valeur chariot neuf 771.-), 500.-, Tel. +33609599492

■ **Perceuse Feider nve**, jamais servie, sous-emballage, p.n. 150.-, p.v., 100.-, Tel. +33616909504

■ **Perceuse perforateur 1100w**, Meister Craft. Model: Meister MPMB 1100 Perforateur., 25.-, Tel. 621233852

■ **Perceuse visseuse Ikéa**, 20.-, Tel. 621963642

■ **Perceuse/ viseuse Bosch 18V**, sans-fil, nve, jamais servie, encore sous emballage, p.n. 149.-, p.v., 100.-, Tel. +33616909504

■ **Pinceaux "Purdy" Monarch Elite**, jeu de 5 pinceaux professionnels, nouveaux, 75.-, Tel. 621313709

■ **Plusieurs moteurs Hatz**, b.ét., moteur Bernhard b.ét. de marche, moteur Armstrong Siddelex bi cylindre, Tel. 691142161 ou 909049

■ **Pompe hydraulique double**, Vickers, pompe à palettes. Haute performance. État échange standard. Montage sur divers matériels agricoles ou industriels. Plus de photos et détails sur demande. Réf. complètes de la pompe 3520V35A 12 19CC 12L 197, 400.- à disc., Tel. +33609599492

■ **Pompe hydraulique Vickers**, montage par bride accouplement arbre cannelé, pompe à palette double. Plus de photos et détails sur demande. Réf; 3520V35A 12 19CC12L 197, 400.- à disc., Tel. +33609599492

■ **Pompe hydraulique Poclain TY45**, + distributeur, entraînement par courroie, poss. de monter sur plus. machines, Tel. +33611525808

■ **Ponceuse Bosch PEX 220 A**, dans sa mallette, 25.-, Tel. 621702009

■ **Ponceuse circulaire**, fonctionne parfaitmt, vendue sans papier de verre, 60.-, Tel. 691586891

■ **Ponceuse élect. + lime**, électrique, l'unité, 15.-, Tel. +33382568301

■ **Poste à souder**, 3 phases, 85.-, Tel. 621268522



■ **Poste à souder ESAB**, pour électrodes, 430 ampères, 380 Volt, 250.- à disc., Tel. 621245980

■ **Poste à souder Welco 190 AR Delforge**, 4, 3.2, 2.5, 2 et 1.75, 80.-, Tel. 691827685

■ **Räder 1100X20**, mit Reifen montiert, Tel. 691917050

■ **Réservoir carburant de chantier Ausilvan**, 400L, pistolet de remplissage 12V, 45L/min, Tel. +33611525808

■ **Schütz 24 VDC**, (3S + 1Ö) Siemens, 4 Stück (Preis pro St.), 7.-, Tel. 327134

■ **Schütz 24 VDC (7S + 1Ö)**, 1 Schütz (Hutschienenmontage), Spule 24 V DC, 7 S + 1 Ö Hersteller : Siemens, gebraucht, 7.-, Tel. 327134

■ **Schütz 24 VDC (8S)**, 31 Stück Schütz (Hutschienenmontage) Spule 24 V DC, 8 S. Hersteller : Siemens, gebraucht. (Preis pro Stück), 7.-, Tel. 327134

■ **Schweissbrenner Set**, 25.-, Tel. 329919 ou 661329919

■ **Scie à métal Metallkraft MKS315**, sur socle et chariot, lubrification, 2015, état neuf, pas d'usure, 11 lames circulaires, 2.150.-, Tel. 691920894

■ **Scie à onglet prof. Ulmia 352**, 75.-, Tel. 329919 ou 661329919

■ **Scie circulaire à bûches Bugnot Thierio CC60n**, prise de force tracteur portée 3 points, lame diam. 600 mm, 750.-, Tel. 661740715

■ **Set d'outils Gedore**, neuf, dans un rangement pour tiroir ou pour L-Boxx Sortimo, 44.-, Tel. 621558806

■ **Soudogaz X2000**, neuf, jamais utilisé + cartouche rechange, 30.-, Tel. 691100087

■ **Standmotor Bernard 617**, + Bernard 110 T.C. und Standmotor Sachs + Alpina, Tel. 621641200

■ **Stromumwandler von 220/240V Wechselstrom auf 3, 6, 9, 12, 24V**, Wechselstrom od. Gleichstrom, versch. Apparate, viele Möglichkeiten, 10.-, Tel. 548552

■ **Toupie älteren Semesters mit 10PS Motor**, Gewicht etwa 1000kg, auch Hobel mit Dickenhobel, schwere Ausführung, 500.-, Tel. 691917050

■ **Tour à bois Scheppach DMT450**, boîte d'orig., jamais utilisée, prix neuf: 345.-, p.v., 165.-, Tel. 691197868

■ **Touret triphasé 750W**, diamètre des 2 meules 200, 100.-, Tel. 621375149

■ **Tracto Jack**, 300.-, Tel. +33686749065

■ **Tragbarer Stromgenerator 220V**, Leistung 1kva und 12V 8 Amp. Genermore, in gutem Zustand, 125.-, Tel. 588035

■ **Transformateur Hörmann 8003212**, SupraMatic s. Fabriqué par Marantec, marche aussi sur divers moteurs Marantec, 20.-, Tel. 621241949

■ **UPS (NO-Break) Riello**, Type UPS Sentinel Pro SEP 2200, 1760 Watt - 2200 VA, valeur neuve: 800.-, p.v., 300.-, Tel. 621762860

■ **Vérin pneumatique AX60A**, base articulée (course piston 150 mm), poussant tirant, 75.-, Tel. +33680621039



■ **Vérins pneumatique AX 100V**, 75.- + verrin pneu. AX 60V, base plate, 50.- (course piston 100 mm pour les 2), tr.b.ét. + autres, Tel. +33680621039

■ **Voltmeter 0-150 V**, Siemens Schalttafeleinbau / Ausschnitt 90x90x70 / Front 95x95, Dreheiseninstrument / Klasse 1, 3 Stück / Preis pro Stück, 25.-, Tel. 327134

■ **Wagner universal sprayer**, w690 flexio, 80.-, Tel. 621198488

■ **Werkbank und Gehrungssäge**, établi en métal + scie à onglet, 59.- à disc., Tel. 621413250

■ **Verzeug**, Kreissäge Bandsäge Fräsmaschine von Kitty, alles auf Tisch montiert, 2 Motoren, prix a disc., Tel. 23638002

■ **Winkelschleifer**, Band, -Deltaschleifer, Oberfräse, Gehrungssäge,

■ *Photo disponible sur internet*

■ **Machine à écrire électr.** Olympia, 45.-, portable 25.-, Tel. 621515238 ou 513146 SMS

■ **Machine à écrire électr.** Smith Corona XD 7900 World Processing Typewriter, Spell Dictionnaire, portable, exc.ét. 150.-, machine à écrire manuelle portable Gracia de Luxe, dans son coffret, exc.ét., 60.-, Tel. 26580109

■ **Machine à écrire électrique,** Triumph-Adler avec ruban correcteur, Tel. 768317 ou 621406646

■ **Machine à écrire Hermes 605,** élect., Hermes 605, dans son coffret, 150.-, Tel. +32494921146

■ **Machines à écrire mécaniques,** anciennes pièces, 30.-, Tel. 691120367

■ **Meuble bureau,** possibilité d'acheter en 2 parties, 45.-, Tel. 691421510

■ **Meuble de bureau,** d'angle, 118x77x76cm, 0.-, Tel. 621888196

■ **Meuble rangement,** CAUSE DEMENAGEMENT VEND MEUBLE OUVERT DE RANGEMENT, 25.-, Tel. 691951716

■ **Meubles de bureau,** bureau complet avec table, étagère, caisson bureau, armoire, armoire à suspendre avec porte coulissante, bonne qualité, 300.-, Tel. 621136958

■ **Module d'accueil/réception,** H113xL120cm, Luxembourg, 460.-, Tel. 27851527

■ **Montblanc Plume Sir G. SOLTI,** série limitée, jamais servie, résine précieuse noir de jais & or, platineé, agrafe touche de piano, 633.- à disc., Tel. 621136567

■ **Office chair,** 5.-, Tel. 661772797

■ **Olympia Carrera De Lux MD,** 50.-, Tel. 621159080

■ **Paper shredder,** 14.-, Tel. 691239905

■ **Plaque de verre,** pour bureau, table exposition etc. L198cmxI74cm et 1cm d'épais. Lisse une face et opaque autre, 50.-, Tel. 957423

■ **Ploteur A0 HP Designjet,** peu utilisé, état neuf, 420.-, Tel. +33618351833 ou +33619624434

■ **Plume Montegrappa,** Human Civilization, limitée 190/1912 argent & émail, pointe or 18k jamais utilisée, complète dans sa boîte, 999.- à disc., Tel. 621136567

■ **Plume Pelikan Indian Summer,** série limitée 2009, parfait état, jamais servie, dans étui d'origine, beauté naturelle, 333.- à disc., Tel. 621136567

■ **Pupitre,** pupitre réglable en hauteur (5-20 ans)et en inclinaison; bicolor: vert-hêtre qualité supérieure (IMAC), 60.-, Tel. 691471151

■ **Scanner Epson Perfection 1250,** b.ét., 50.-, Tel. 621833473

■ **Schreibtisch,** bestehend aus 2 Teilen, 1x 150x68x75cm und 1x 110x45x67cm, braune Holzstruktur, 20.- à disc., Tel. 621275856



■ **Schreibtisch,** 160 x 80 cm x 140 cm, Farbe officegrau, Anstell-Container mit 4 Schubkästen abschliessbar, inklusive 1 Chefesssel aus Leder, 300.-, Tel. 691563945

■ **Schreibtisch,** von Cult, 100x60cm, 60.-, Tel. 621665915

■ **Siège de bureau,** sur roues avec accoudoir, 25.-, Tel. 621141534

■ **Sièges Ergon assise-genoux,** tr.b.ét., 550.-, Tel. +33698993949

■ **Sous-main,** nouveau, emballage d'origine, couleur brun, avec bloc, ouvre lettres, 30.-, Tel. 691474069

■ **Table à dessin Marabu,** format A0, inclinable à plat jusqu'à 80°, équipée de l'appareil à dessiner Marabu type chariot STUD. S2, tr.b.ét., 150.-, Tel. 621207937

■ **Tischglobus,** Erdkugel aus den 60er Jahren, Durchm. 26cm, 25.-, Tel. 359263

■ **Vitrine,** 40.-, Tel. 23699312

■ **Wooden desk,** in good condition, size 60x118cm, 30.-, Tel. 661772797

Recherche/Suche

■ **Ch. armoires métalliques,** de bureau avec 2 portes et étagères, prof. min. 50cm et plus, Tel. 691956649

MATÉRIEL DE SANTÉ GESUNDHEITSZUBEHÖR

■ **2 béquilles rouges,** pour petite taille, tr.b.ét. et 3 béquilles pour adulte, 30.- à disc., Tel. 691351072

■ **4 tenues médicales,** très peu servies, exc.ét., 20.-, Tel. +32485404841

■ **Appareil de massage,** à poser dans baignoire, produisant des bulles par moteur électrique et pour le massage des pieds, 65.-, Tel. 621238675

■ **Buch:** Ausbildung als Gesundheitscoach, Gesund gin an gesund bleiben ouni Medikamenter bei Erkältung, Verdauungsproblemer, Kappwéi, Reckwéi, SMS "Gesondheetsinfos", 50.-, Tel. 691476350

■ **Ceinture de massage Beurer EM 35,** 30.-, Tel. 661755931



Ceinture de massage Vibro Power Professional, 30.-, Tel. 661755931

■ **Chauffage électrique,** Chauffage super qualité..., 800.-, Tel. 691136742

■ **Chaufte cartouche cire roll'on,** avec 3, 5 recharges et 100 bandes épilation, peu servi, 35.-, Tel. 621767660

■ **Chauffe-pot cire professionnel,** en métal, 800 ml, + 2 recharges 800 ml et 600 ml de cire verte azulene, 90 bandes épilation, spatule métal, peu servi, 99.-, Tel. 621767660

■ **Crayons khol & kajal,** Sabrina Izzi (italien & espagnol), Testé dermatologiquement, Khol bleu, vert, blanc, gris, par pièce, 7.-, Tel. 621767660

■ **Eyeliner ou kajal neuf,** Sabrina Azzi (espagnol, italien), gris, noir, marron avec brosse ou miroir, par pièce, 7.-, Tel. 621767660

■ **Fard à joues, sun touche neuf,** Sabrina Azzi(italien, espagnol), testé dermatologiquement, Sun touch, trois ombres, correcteur, par pièce, 8.-, Tel. 621767660

■ **Fauteuil d'aide à la personne,** fauteuil coquille soffia princeps2 C + tablette, électrique de 08/16.peu servi, état comme neuf, prix neuf: 779.-, p.v., 600.-, Tel. +33636687331

■ **Fauteuil de massage SupraFrance,** bonne qualité de 5 ans, peu utilisé, model équivalent actuel: Suprafrance Relaxia, prix neuf 3.000.-, p.v., 995.-, Tel. 661522882

■ **Fauteuil de salon releveur,** d'occasion bon état, quelques taches, d'où le petit prix le système pour allonger et relever fonctionne très bien, couleur Ebene, 1 moteur, tissu, polyester mousse d'assise Bultex, peut supporter jusqu'à 110 kg, 87 cm larg., hors tout 69 cm, haut.: 106 cm, profon.: d'assise: 52 cm, PN.: 700.-, PV.: 250.-, Tel. +33623628851

■ **Gilet de poids 10 kg modulable Domyos,** tr.b.ét., 15.-, Tel. 661290219

■ **Handgelenk-Blutdruckmessgerät VISOMAT,** neuwertig, Handy Express, erkennt Vorhofflimmern, mit Originalverpackung, 25.-, Tel. 621293776

■ **HHP Anduflex coussin massage,** avec chaleur et 3 programmes, couleur orange. Très bon état. Pas souvent utilisé., prix neuf: 700.-. Acheté 04.01.18, p.v., 450.-, Tel. 621358175

■ **Hometrainer Kettler C 12,** avec ordinateur pour exercices, ceinture cardiaque, comme neuf, 8 mois, rarement utilisé, PN.: 1.079.-, PV.: 779.-, Tel. 691590318

■ **Lampe infrarouge Philips modèle PR3140/00,** util. 2x, toute neuve, encore sous garantie, 120.-, Tel. 621358175

■ **Luftbefeuchter Dyson AM10,** Ventilator, Luftreiniger All in one, sehr guter Zust., N.P. 430.-, V.P., 215.-, Tel. 691371262

■ **Lumière EnergyUp Philips,** Pour personnes souffrant de baisses d'énergie, manque de soleil l'hiver, contre dépressions, comme neuf., p.n.249, 100.-, Tel. 621754184

■ **Massage électro-acupuncture,** infrarouge. Stimule par micro-impulsions électriques les points de pression essentiels de la plante des pieds (36 sur chaque pied), chacun correspond à un organe du corps. Combat nervosité, favorise la circulation, facilite digestion, soulage tensions. Réflex. plantaire. Ecran LCD géant, 110.-, Tel. +32474906548

■ **Matelas orthopédique,** propre, 90/190cm, 16 cm épaisseur, recouvert d'une protection lavable, 80.-, Tel. 621231386

■ **Perform Better Power Cube,** très peu utilisé, parfait état, avec mode d'emploi et poster d'entraînement, 50.-, Tel. 661290219

■ **Piles pour app. auditif,** (Hörgerät Batterien) 15 feuilles à 6 piles, 312, Rayonac extra, pour cause de chgt imprévu d'appareil auditif, 35.-, Tel. 621623068

■ **Potence,** à fixer pour l'aide à la mobilité au lit, 20.-, Tel. +33678894629 ou +33637223407

■ **Rasierapparat,** Grundig XACT 5, neu, 15.-, Tel. 445958 ou 691697736



■ **Sauna sec,** 4 personnes, en coin, deux murs visibles, porte avec vitre, four Finnleo, 8kW, triphasé, 220V, avec minuterie, 1.000.-, Tel. +32468322153

■ **Savon de Marseille,** original, 72% d'huile végétale, extra pure, bloc de 250 gr. 4.-, bloc de 350 gr. 5.-, 4.-, Tel. 359263

■ **Scooter électrique Mobigo F40 Practiccomfort,** assise larg. 48cm prof. 45cm chargeur 24V, vitesse maxi: 9 km/h, rayon d'action : 25km, 950.-, Tel. +33642185413

■ **Siège massant balnéo pédicure,** av. massage Shiatsu et Spa, exc.ét., valeur neuve 4.590.- chez Aurazen, p.v., 2.200.- à disc., Tel. 691860267

■ **Table de chevet médicalisée,** en bois, sur roulettes, utilisable des 2 côtés 86x45x56cm, tablettes 58x36cm, haut. min. 70cm max. 110cm, 50.-, Tel. 691580329

■ **Top Crosstrainer elliptique Christopheit,** peu utilisé, 0,60x1,60x1,40m, écran, 8 niv. d'entraîn., fréq. cardiaque, résist. magnétique, 2 roulettes, 60.-, Tel. 691331994 Mondorf

■ **Urgent: fauteuil coquille,** vibre, plusieurs positions, semi cuir, état neuf, coul. marron, électr., 200.-, Tel. +33382231725

■ **Vélo d'entraînement CARE ORD-005,** avec ordinateur de l'évolution physique, 80.-, Tel. +33672167795

MEUBLES, DÉCORATION MÖBEL

SALLE DE BAIN BADEZIMMER

■ **2 appliques Keuko,** 80.-, Tel. 621135062

■ **Bac de douche,** 120x90cm, haut. 5cm, neuf, 50.-, Tel. 621399328

■ **Badeeinrichtung,** Badewanne, Toilette, Waschbecken, alles top erhalten, 450.-, Tel. 691738578

■ **Baignoire d'angle à bulles,** intégrées (lumière, moteur), dim. sur pieds: 144 x 144 x 65, 300.-, Tel. 621661114

■ **Colonne,** H190 x L35 x P33,5, miroir H104 x L100 x P20,5, sous-vasque H81 x L100 x P50 (vasque céramique) robinet Grohe, 120.-, Tel. 691643271

■ **Colonne de salle de bain,** armoire miroir, 120 x 75cm, b.ét., 100.-, Tel. 691197868

■ **Friseurwaschbecken,** 50er/60er Jahre, Maße: ca. 120x60cm, Seiten neben dem Becken 45cm, guter Zustand, 80.-, Tel. 691660391

■ **Lavabo blanc,** 2 robinets, av. colonne + miroir, 60.-, Tel. +32494921146

■ **Lavabo neuf,** complet, 100.-, Tel. 691309478

■ **Meuble lave-mains,** neuf, coul. café naturel, 40x47x27cm, 90.-, Tel. 661571951

■ **Meuble s.d.b + lavabo,** état neuf, possible de livrer, 40.-, Tel. 691572889

■ **Meuble salle de bain,** état neuf, bois clair et orange, larg. 125x haut. 125x prof. 35, 30.-, Tel. 26740225 soir

■ **Miroir,** 60x90 cm, avec 2 lampes blanches, b.ét., 60.-, Tel. +32496217890

■ **Miroir de table,** 2.-, Tel. 661498416

■ **Miroir oval,** 10.-, Tel. 661498416

■ **Neuer Badheizkörper BHK Olympia Chrom,** 60x118cm, 350.- à disc., Tel. 621275856

■ **Neues Badezimmer,** Farbe Jasmin mit Duschwanne 80x80cm + Duschbatterie, Waschbecken 75x56cm + Batterie mit Anschlussgarnitur, WC Wandhängend + WC Deckel + Einspülkasten, 500.- à disc., Tel. 621275856



Petit lavabo avec robinet, b.ét., 60.-, Tel. 691779528

■ **Plafonnier Keuko,** pour salle de bain, verre très lourd, ét. impeccable., 80.-, Tel. 621135062

■ **Salle de bain Villeroy & Boch,** miroir av. lampe et meuble brun foncé, comme neuf, 85.-, Tel. 691702203

■ **Set d'accrochage tenture bain,** pour accrocher entre deux murs, neuf, 2 dispo., 6.-, Tel. 621767660

■ **Stahlellailliertes Duschbecken,** Neupreis 565.-, 1200x1000x65 mm, neu, weiss + Antritsch, Fehlkauf, 250.-, Tel. 23660732

■ **Vasque sur pied Riho Dijon,** vasque sur pied, neuf, blanc avec plage de robinetterie, siphon Riho Dijon, prix neuf: 1.000.-, p.v., 500.-, Tel. 661106007

Recherche/Suche

■ **Ch. salle de bains,** petit prix, Tel. 621257876

■ **Cherche 2 lavabos gris,** 60 cm, Tel. 621275813

SALLE à MANGER ESSZIMMER

■ **10 chaises et 2 faut.** Vincent Sheppard en Loom, caramel, 10 chaises Emma et 2 fauteuils Anna, tr.b.ét., 2.800.-, Tel. 621160930

■ **2 Dressoir'en,** Kiischtenholz, moderne Modell, roudlech Faarw, 230cm, 4 Tiräng, 4 Dieren, gudden Zoustand, klengen laange Dressoir: 130 cm, ganz gudden Zoustand, di 2 zesummen, 550.- à disc., Tel. 691555205

■ **2 portes en bois massif,** H: 196cm, larg.: 74, épaisseur : 4, charnières à gâche, bois massif motif ancien et 1 porte avec une vitre Couleur, b.ét., 50.-, Tel. 691455799

■ **4 chaises,** bois massif et naturel (érable rouge), Team7, 90x140 (poss. d'acquérir une table du même bois), 300.-, Tel. 691524199

■ **6 chaises en bois massif,** assise et dos en étoffe multicolore, bon état, 30.-, Tel. 661196991

■ **6 chaises en cuir,** de qualité, 600.-, Tel. 621565542

■ **6 grandes chaises bois massif,** brun foncé et dos élevé à sièges vannerie avec coussins bleus à attacher, 60.-, Tel. 691351072

■ **Aalen Eeschen Schaaf,** mat Vitrine, 2,40 x 0,50 x 1,40m, 40.- à disc., Tel. 691839686

■ **Bahut bas, commode Ikéa,** noir, 80.-, Tel. 921018

■ **Banc de coin + table + 2 chais,** avec table et 2 chaises, le banc a des tiroirs, très bon état, 250.-, Tel. 691356956

■ **Billard/ table à manger,** en aluminium, 215x 120x 81, spécial extérieur ou véranda avec bâche de protection, a venir chercher, 1.200.-, Tel. 378943

■ **Buffet,** beau, excellent état, 120.-, Tel. 26740225

■ **Buffet art déco des années 30,** acajou massif, ét. impecc., long.: 2,58m larg.: 0,55m haut.: 0,94m, 750.-, Tel. 621275550

■ **Buffet bois massif,** patiné, état neuf, 490.-, Tel. 691866055

■ **Buffet bois massif ancien,** av. miroir, Est Lux., 220.-, Tel. 621237652

■ **Buffet laqué blanc,** Alinea, acheté en 07/14, état impeccable, Senningerberg, PN.: 490.-, PV.: 230.-, Tel. 691304402

■ **Canapé convertible Alinea,** acheté 07/14, dim.: 2x 1 m, Senningerberg (proche aéroport), PN.: 1.300.-, PV.: 650.-, Tel. 691304402

■ **Chaise,** 6 chaises, chêne massif, PN 1290.-, PV. 45.-, Tel. 691195413

■ **Chaises fer battu,** bét., livraison possible, 90.-, Tel. 691700340

■ **Commode en bois foncé, 2 éléments,** 180 x 75 cm, 80.-, Tel. 621963642

■ **Dressoir,** chêne massif, foncé, Tel. 691304711

■ **Dressoir en bois sur roues,** très bon état, 100.-, Tel. 661196991



Élégante table en verre, 180x120 + 6 chaises en cuir, av. table basse en verre 120x70, 500.-, Tel. 621243629

■ **Grande armoire penderie,** Tel. +33686749065

■ **Ikea table white with 4 chairs,** table Melltorp Ikea 125 x 75cm, 4 chairs Ikea Stefan brown / black 42 x 49 x 90cm, nonsmoker, pickup Lux.-Hollerich, 50.-, Tel. 621146416



Lot de 4 chaises en simili-cuir noir, 3 chaises en parf. ét. et 1 chaise un peu abîmée aux pieds, 80.-, Tel. 661253151

■ **Meuble bahut en hêtre massif,** 2,27x0,91x0,91, surmonté d'un élément décoratif posé sur la tablette, amovible laissant ainsi la liberté de l'utiliser ou pas, 150.-, Tel. +3263577398

■ **Meuble vitrine hêtre massif,** 110x106x38cm posé sur meuble bas: 137x71x45cm H. totale 177cm, ce meuble en bois massif peut être cerné afin de lui apporter un style "Vintage", 150.-, Tel. +3263577398

■ **Salle à manger,** chêne massif brossé et cire d'abeille, 1.900.-, Tel. 621245120

■ **Salle à manger,** delorme table avec buffet, 6 chaise, très bon état, avec rallonge, 300.- à disc., Tel. 691241271



Salle à manger hêtre massif, complète, table, 6 chaises, miroir, bahut 2 colonnes, 2 meubles bas à tiroirs, 1.450.-, Tel. 621266113

■ **Table,** bois massif naturel (érable rouge), Team7, 90x140 (poss. d'acquérir 4 chaises du même bois), 650.-, Tel. 691524199

■ **Table,** long. 175-135 larg. 90 haut. 75 av. 6 chaises, 100.-, Tel. 621738179 ou 307295

■ **Table + 3 chaises Ikea Jokkmokk,** usagés, Lux.-ville, 30.-, Tel. 621193165

■ **Table + chaises,** bois merisier, exc. état, 550.-, Tel. 691660095

■ **Table de salle à manger Poltrona Frau,** table plateau en verre 98x200cm, pieds merisier + 6 chaises cuir crème, 1.200.- à disc., Tel. 26103333

■ **Table en bois,** 90x180cm, cerisier, 275.-, Tel. 621565542

■ **Table en verre,** 6 chaises de salle à manger, b.ét

■ **Canapé 3 pl.**, cuir, tr.b.ét., 180.-, Tel. 621265889

■ **Canapé 3 places avec fauteuil**, cuir vert, exc.ét., 200.-, Tel. 621648446



Canapé 3-4 places, pouvant servir de lit, 240x100cm, état neuf, p.n.: 2.100.-, p.v., 900.-, Tel. 621207937

■ **Canapé 3pl.**, tissu, contemporain, tr. confortable et tr.b.ét., 35.-, Tel. 621236133

■ **Canapé avec pouf**, en tissu, gris foncé, exc.ét., 230.-, Tel. 621511631

■ **Canapé cuir**, 3 + 2 places, tr.b.ét., coul. terracotta, 500.-, Tel. 621236313

■ **Canapé cuir 3pl. av. fauteuil**, exc.ét., 200.-, Tel. 621648446

■ **Canapé cuir brun foncé 2m**, 3 pl., beau style moderne, exc. ét., dim.: 2x1x0,65m, avec coussins en cuir assortis, à Mondorf, 240.-, Tel. 691331994

■ **Canapé cuir convertible 3 pl. Habitat**, noir, exc. ét. (comme neuf), cse démenagé, paiement cash sur place (proche Arlon), 700.-, Tel. 621828438

■ **Canapé cuir en angle L**, noir, se détache pour trsport, sur pieds chromés, 245x215cm, comme neuf, 400.-, Tel. 691454699

■ **Canapé cuir Natuzzi**, acquisition: 01/16, ét. impecc., réglage électr., prix neuf: 3.200.-, p.v., 850.-, Tel. 621799259

■ **Canapé d'angle**, 3 places, gris, convertible en lit, tr.b.ét., 1 fauteuil, 1 place, 350.- à disc., Tel. 691244432

■ **Canapé d'angle en cuir Nicoletti**, prix neuf 5.500.-, noir/jaune, haute qualité, design italien, 1.000.-, Tel. 621279258

■ **Canapé d'angle, 1 an**, peut se transformer dans un lit en un tour de main, p.n.: 2.090.-, p.v.:. 980.-, Tel. 621794790

■ **Canapé en cuir 3 places**, 150.-, Tel. +33624720293

■ **Canapé en cuir beige**, dos mobile, 180x87x98cm, prix neuf: 3.195.-, p.v., 600.-, Tel. 691409131

■ **Canapé en L sud-africain bovin**, bois massif lourd, tr. bonne qualité, 5 places larges, côté gauche 2,60m, côté droit 3m, sans coussins fait 2 lits 1 pers., 4.800.-, Tel. 621767660

■ **Canapé en rotin naturel**, tr.b.ét., haut. 75, larg. 100, assise 43 cm, robuste, peu encombrant, léger, il se déplace facilement d'une pièce à l'autre, 120.-, Tel. +33677124321

■ **Canapé et 2 fauteuils Chesterfield**, en véritable cuir brun, achat fait le 06/2019, ét. neuf, à venir chercher sur place, 2.800.-, Tel. +33617303393

■ **Canapé et fauteuil en cuir**, de haute qualité, beige/taupe, 2,05 m x 1 m, à l'état neuf, p.n.: 3.144.-, p.v.:. 1.400.-, Tel. 553212

■ **Canapé et fauteuil relax cuir**, avec repose-pieds + fauteuil relax, cuir, b.ét., à enlever sur place, 399.-, Tel. 691861260

■ **Canapé Himolla 6 pers.**, tissu alcantra (velour), orange foncé, 240 x 240 cm, très bonne qualité, 195.-, Tel. 621194453

■ **Canapé Ikea Ektorp 2pl.**, + 2 housses, Lux.-ville, 50.-, Tel. 621193165

■ **Canapé lit 3 pl.**, neuf, matlas emballé, tr. bonne qualité de cuir, coul. sable, p.n.: 3.000.- chez Toutsalon, p.v., 2.000.-, Tel. 621258580

■ **Canapé lit convertible noir**, avec sommier en latte, le prix est à emporté, je ne livre pas, 120.-, Tel. 378943

■ **Canapé lit Musterring rouge**, prix neuf 900.-, 97x90cm/150cm, comme neuf, 450.-, Tel. 621134343

■ **Canapé Louis Philippe**, 3pl., roulettes, antique véritable, couvert velours jaune-beige, tr.b.ét., près Saeul, 2.100.-, Tel. 691351072

■ **Canapé noir 2 pl.**, en cuir, jms util, comme neuf, p.n.: 2400.-, p.v.:. 1.600.-, Tel. 621620108

■ **Canapé Osaka Bo Concept**, avec module chaise longue, côté gauche, tissu Sazza gris 0284. H62xL242x, legs - piétements, chène H15cm appuie-tête ajustable, tissu Sazza gris 0284. H18xL56xP14cm, 280.-, Tel. 621324774

■ **Canapé similicuir blanc et noir**, 200x90cm, H 90 cm +/- traces de griffures de chat, 50.- à disc., Tel. 621963642

■ **Canapé tissu noir-anthracite**, 200x150cm, comme neuf, 250.-, Tel. 691454699

■ **Canapé-lit**, 100.-, Tel. 691309478

■ **Canapé-lit**, 3 places, état comme neuf, utilisé 6 mois, 580.- à disc., Tel. 661826601

■ **Canapé-lit**, 320 x 215 cm, avec fauteuil, 150.-, Tel. 691468409

■ **Canapés**, 1x 2pl., 1x 3pl. + fauteuil relax électr., cuir vert foncé, tr.b.ét., 355.- à disc., Tel. 691351072

■ **Chaise au lit**, 25.-, Tel. 661498416

■ **Chaise nve Sichel**, acheté en 2019, 100% velours, prix neuf: 300.-, p.v., 99.-, Tel. 691333005

■ **Chaise osier**, 1.-, Tel. 691286518

■ **Colonne à tiroirs**, colonne vitrée, meuble TV vitré, petite table basse design, bois clair, tr.b.ét., 250.- à disc., Tel. 621252653

■ **Commode en métal**, 100cm, 70.-, Tel. 621963642

■ **Console marbre**, meuble ancien avec vrai marbre, 45.-, Tel. 621203499 Howald

■ **Couch-Tisch**, Buche (hêtre) massif, 110 x 75 x 42 cm, Oberteil Milch-Glas beweglich und drehbar, sofort verfügbar, 50.-, Tel. 621276763

■ **Een scheinen Fernsehschaaf**, en ass schwarz / waiss lackeiert, längt : 2,68m, Héischt : 1,69m, an engem gudden Zoust., 300.-, Tel. 621636582

■ **Eisen Eck-canapé**, aus Deels Lieder an Stoff, engem gudden Zoustand, den Glasdösch get et zum Festpraiss mat dobai, 400.-, Tel. 621636582

■ **Elegantes Sofa**, Neuwert 10.500.-, mit 2 Sessel + Couchtisch in Messing und Kristallglas, Weisspolster, 2.000.-, Tel. 661339492

■ **Enfilade scandinave année 60**, long. 2,30m, 400.-, Tel. 621318766

■ **Esszimmertisch**, Eiche massiv 200x90 + 2 Einlegeplatten von je 40 cm, 100.-, Tel. 661270700

■ **Etagère basse**, avec 4 tiroirs et 4 espaces ouverts, tr.b.ét., achat en 07/17, à venir récupérer sur place, 80.-, Tel. +33679928766

■ **Etagère Kallax Ikea**, bibliothèque noire, 112 x 147, en bon état (sans bloc tiroir), 20.-, Tel. 661597512

■ **Étagère noire**, 104x42cm H 40cm, 20.-, Tel. 621963642

■ **Fauteuil**, tr.b.ét., 30.-, Tel. 621648446

■ **Fauteuil basculant en cuir**, taupe, exc.ét., H110xL70xL70/160 (étendu), prévoit l'enlèvement, 350.-, Tel. 691245244

■ **Fauteuil cuir beige**, état neuf, 80.-, Tel. 621211916

■ **Fauteuil design et ergonomique**, fauteuil Peel du designer Stokke avec repose pied, cuir rouge, socle bois noir, état neuf, Tel. 661491970

■ **Fauteuil Klappsta simili cuir**, noir en simili cuir, bon état, 90.-, Tel. 691602071

■ **Fauteuil Louis XV**, ancien, des années '70, 259.-, Tel. 27291162

■ **Glasdösch**, mat Rallong, ganz gudden Zoust., vu Möbel Alvisse, Präis ze disk., Tel. 691373587

■ **Gleesenen Dösch matt 2 Plaque**n , ieweschst Plaque aus klorein Glas: 125x70x46cm, 1cm däck, ënnescht Plaque aus Mëllichglas: 120x65x33cm, 1cm däck, 130.-, Tel. 691329938

■ **Horloge / Standuhr**, Westminster, hauteur ca. 2.30 m, 750.-, Tel. 553212

■ **Horloge de parquet ancienne**, années 60, à réviser, 390.-, Tel. 27291162

■ **Kaminbesteck**, sehr guter Zust., 15.-, Tel. 818885

■ **Lampe design**, haut. 75cm, 20.-, Tel. 621963642

■ **Ledersofa**, guter Zust., 110.-, Tel. 691513699

■ **Magnifique grande table basse**, en bois massif, à hauteur d'enfants, 4 gds tiroirs de rangement, cse démenagé, cash (Arlon), 480.-, Tel. 621828438

■ **Magnifique tapis de salon Limited Edition**, 4 x 3m, superbe qualité, prix neuf 5.335.-, superbe affaire, 300.-, Tel. 621236133

■ **Meuble bas TV wengé**, en bois massif teinté weng, 218 x 38 x 60, 2 tiroirs, prix neuf 3.045.-, superbe affaire, 250.-, Tel. 621236133

■ **Meuble de salon**, en noyer, 4 portes dont 1 vitrine cristal avec minibar intégré, 220 x 240 cm, 1.500.-, Tel. 661339492

■ **Meuble en bois**, 3 tiroirs, brun foncé, 85 x 50 x 50 cm, b.ét. général, 25.-, Tel. 661197946

■ **Meuble en Teck massif**, 280.-, Tel. 621514287

■ **Meuble Molteni**, état quasi neuf, à monter, prix neuf: 5.000.-, p.v. : 1.200.-, Tel. 621565542

■ **Meuble salon rural**, Frêne massif, 3,60 x 2,20 x 0,60 m (B x H x T), 4 parties configurables, 3 grands tiroirs, 400.-, Tel. 553212

■ **Meuble Salon/TV/home cinema**, 300x140 cm, noir laqué, comme neuf, 300.-, Tel. 691454699

■ **Meuble TV**, blanc et gris, ét. neuf, 155 x 42 x 47 cm, poss. de livrer rayon 25 km, 130.-, Tel. +33781320824

■ **Meuble TV**, verre noir, b.ét., 135 x 50 x 132cm et table basse en verre noir 120 x 70 x 37cm, 100.-, Tel. 399648

■ **Meuble TV en teck**, tr.b.ét., rangement particulier pour CD et DVD, des centaines + 2 étages derrière les portes, 100.-, Tel. +33680727799



Meuble TV Kallax noir, 182x 182x 41 cm, chaque casier ext. 33x33cm, pas sérieux s'abst., p.n.: 189.-, p.v. : 80.-, Tel. 691436600

■ **Meubles en bois excotique**, grd buffet 200x95x50cm, meuble haut 140cm, 495.-, Tel. 621504648

■ **Meubles modernes bois massif**, vitrine 195x106x45 et buffet 86x200x50, b.ét., 500.-, Tel. 691100087

■ **Meubles TV et bar**, 3 éléments, chène, style chapeaux gendarme, acheter chez Lambertorn à Bertrix, 1 avec bar & 1 pour TV, 450.-, Tel. 691861260

■ **Meubles TV noyer**, 17 espaces ouverts et fermés, vitres noires, poignées métal, 345x 148x 42 cm, tr.b.ét., 500.-, Tel. 621651514 ou 621302549

■ **Ohrensessel**, top Zustand, sehr gemütlich, hellbeige und helles Holz, 170.-, Tel. 621267721

■ **Petit salon enfant voltaire**, 250.-, Tel. +32494867183

■ **Plateau tournant rectangulaire**, noir avec liseret doré, 66x15x41cm, 35.-, Tel. +33678894629 ou +33637223407

■ **Poêle à bois**, blanc, Casatelli, strictement neuf, dans emballage, 33 x 35 x 92cm, 500.-, Tel. 621666679

■ **Polstergarnitur Miko**, Bezugstoff Salsa Curry, Kopfverstellung, 3,07x1,70m, sehr guter Zustand, sehr modern, N.P. 1.500.-, V.P., 400.- à disc., Tel. 621263646

■ **Porte-bougie soleil**, haut. 80cm, 15.-, Tel. 621963642

■ **Pouf cuir**, bleu foncé, ét. impecc., larg. 78cm, prof. 55cm, haut. 42cm, 30.-, Tel. 621404822

■ **Pouf de salon imitation cuir**, très jolie avec espace rangement acheté en 2019, prix neuf: 89.-, p.v., 29.-, Tel. 691333005

■ **Rangement mural**, 79 x 79 cm. Avec 4 grands tiroirs, 15.-, Tel. 621828438

■ **Relax**, en skai brun, b.ét.gén., 60.-, Tel. +32496217890

■ **Repose-pieds imitation peau de zèbre**, 60 x 30 x 58cm, 2.-, Tel. 621963642

■ **Rolf Benz Couchtisch**, Glas-Platte 12mm, rund, 90x36cm, guter Zust. N.P.: 985.-, V.P., 150.-, Tel. 691483709

■ **Salon Alcantara**, 1 divan 2x1m + 2 fauteuils 1x1m, Meix-le-Tige (B), 250.-, Tel. +32496927408

■ **Salon chène massif**, couleur caligène, avec table, 1x 3 places, 1x 2 places + 1 fauteuil, 600.-, Tel. 661660732

■ **Salon cuir**, coul. saumon, 3 places, exc.ét., 380.-, Tel. 574461 ou 621170860

■ **Salon cuir bleu foncé**, très confortable, canapé 3 pl. env.: 226x90x77cm, coussins se retirent, 2 faut. env.: 98x89, 499.-, Tel. +32474871539

■ **Salon cuir Himolla**, cuir superlastic soft, coul. Nebel, 2 1/2 pl., 202 x 106cm, av. fonct. relax électr., tr.b.ét., 1.300.-, Tel. 691299022

■ **Salon d'angle**, 2.90 /1.60 m, blanc et gris, alcantara et cuir, 500.-, Tel. +32497345651 soir

■ **Salon d'angle droit en tissu bleu**, bleu, L342cm P162 et 164cm H80cm assise 80cm, 80.-, Tel. +33382200624

■ **Salon marocain**, complet avec grande table ronde et 4 guéridons, 1.500.-, Tel. 691630772

■ **Salon style napoléon**, tr. bon état, 350.-, Tel. +32494867183

■ **Salon tissu**, banquette 3 places, convertible + 2 fauteuils, velours beige, rouille, fleurs modernes, carcasse en bois massif, 250.-, Tel. +33382880425

■ **Schöner Sekretär**, massif, 120.-, Tel. 553212

■ **Siège relax électrique**, 3 ans de garantie, comme neuf, prix à disc., Tel. 621293873

■ **Sitzsack / Pouf**, 140 x 180 cm - indoor/outdoor - blau, 25.-, Tel. 621665417

■ **Table bar de salon**, en forme de soufflet de forge, bois massif et cuir, excellent état, travail artisanal, 350.-, Tel. 621410910

■ **Table basse**, av. emblème de l'Aigle du Sport Lisboa e Benfica sous verre sur le dessus, 50.-, Tel. 691281611

■ **Table basse**, en bois foncé avec plateau en verre + tiroir 80x80cm et bout de canapé coordonné en 40x40cm, 25.-, Tel. 661197946

■ **Table basse**, 118x60cm H40cm, légères traces d'usure, 50.- à disc., Tel. 621963642

■ **Table basse de salon**, en verre 100x60 cm, sur pieds métalliques, 60.-, Tel. 691454699

■ **Table basse design BoConcept**, fonctionnelle avec espace de rangement, pl. chène teinte noir/verre anthracite/acier brossé, H 33 L 114 P 80, 200.-, Tel. 691290483

■ **Table basse design Papilio**, rare, parf.ét., plateau verre, socle érable, p.n. 700.-, 300.-, Tel. 621565542

■ **Table basse merisier et Onyx**, table de salon en merisier massif et Onyx (marbre) 0,90 m x0,55 m. En parfait état, 170.-, Tel. +33680621039

■ **Table basse salon**, 160x80x35 cm, style exotique, exc. ét., 200.-, Tel. 691717133

■ **Table basse verre/bois**, rectangulaire, b.ét., 20.-, Tel. 62193165

■ **Table d'appoint à roulettes**, teinte bouleau, exc.ét., 18.-, Tel. 661441331

■ **Table d'appoint BoConcept**, design Laval, placage chène espresso/ laqué noir mat, H: 46,5 x L: 60 x P: 47 cm, 75.-, Tel. 691290483

■ **Table de salon**, fer forgé, 150.-, Tel. 621166443

■ **Table de salon**, 68x100cm, haut. 48cm, 80.-, Tel. 565611

■ **Table de salon**, fer forgé avec plaque en marbre, comme neuve, 50.-, Tel. 621648446

■ **Table de salon**, bois massif naturel (hêtre rouge), Team7, 66x66x46, 100.-, Tel. 691524199

■ **Table de salon noir**, table basse, laquée noir en md, rectangulaire 115x55x31cm, neuve, dans son emballage, 140.-, Tel. 691604111

■ **Table de salon vintage**, 95x53, pieds cuir, marbre rose, 120.-, Tel. 661738321

■ **Table en verre**, 2 étages, noir et brillant, 90x90x40cm., 80.-, Tel. 621291978

■ **Table salon chromée**, 30.-, Tel. +32494921146

■ **Table TV en verre**, sur roulettes, b.ét., 10.-, Tel. 621268062



Tapis moderne BoConcept Monika, gris clair, 100% Polyester, L: 170x L: 240 cm, PN.: 899.-, PV.:. 300.-, Tel. 691290483

■ **Tapis Neat Boconcept**, à poils longs tissé à la main, 240x170cm, gris, revêtement arr.: 100% coton, composition: 100% polyester, long. de la fibre: 5,5cm, tissu, prix neuf: 900.-, p.v., 450.-, Tel. 691623245

■ **Urgent: fauteuil velours bariolé**, fond marron, tour bois, urgent, 50.-, Tel. +33382231725

■ **Vieille commode**, massif, 75 cm larg. x 70 cm x 38 cm, 55.-, Tel. 553212

CHAMBRE à COUCHER SCHLAFZIMMER

■ **2 chevets en bois de rose**, style Régence, l'un à 3 tiroirs, l'autre 1 tiroir & 1 niche, 175.-/pièce, les 2 pour 300.-, parfait état, Tel. +33680621039

■ **2 gebrachte Lattenroste Relaxo Flex**, Gr. 100/200, oben und unten einstellbar, in gutem Zust., je, 50.-, Tel. 621665915

■ **2 lits**, chène style Régence, larg. 140cm, 60.-, larg. 90cm 40.-, sans literie, les 2, 90.-, Tel. +33780537699 ou +33647313728

■ **2 lits simples**, 2 bases (une avec rangements intégrés) + 2 sommiers + 2 matelas, 150.-, Tel. 621828438

■ **2 matelas**, peu usés, 21cm, 90x200, prix neuf: 700.-, p.v., 245.- à disc., Tel. 513146

■ **2 ressorts 1x2m**, les 2 pièces, 50.-, Tel. 691474069

■ **3 décorations murales sur le thème des Etats-Unis**, paiement cash Lux.-ville, 10.-, Tel. 621828438

■ **4 portes coulissantes**, 66x107cm av. rails, pce, 20.-, Tel. 691916642

■ **A donner sommier et matelas**, 160x200 et table de jardin, Tel. 621503087

■ **Affaire à saisir! Double lit électr. + Lattoflex**, neu, ét. impecc., 300.-, Tel. 621211916

■ **Armoire**, bois massif, chambre à coucher, 222 x 61 x 200 cm, 150.-, Tel. 621294010

■ **Armoire**, état impeccable, 50.-, Tel. 26740225

■ **Armoire**

■ **Urgent: lit pliant**, 1 pers., neuf, urgent, 40.-, Tel. +33382231725

LUMINAIRES
LEUCHTEN

■ **17 versch. Wandlampen**, neu und alt, Preis nach V.B., Tel. 621275856

■ **2 lampadaires liseuses IKEA**, noires, exc. ét., paiement cash sur place uniquement (proche Arlon), le lot; 14.-, Tel. 621828438

■ **2 lampes**, 100.-, Tel. 565611

■ **2 lampes à suspension**, en verre avec optique métal (les lampes ne sont pas connectées entre elles), tr.b.ét., prix neuf: 80.-/pce, p.v., 80.-, Tel. +491627274480

■ **2 lampes de chevet**, haut en verre opac, pied en fer coul. grise, tr.b.ét., 60.-, Tel. 621235012

■ **2 lampes murales**, couleur bronze et or, parfait état, 70.-, Tel. +33650683626

■ **2 lustres 5 branches**, globes tulipes et décor feuilles, 35.-, Tel. +32486755884

■ **2 plafonniers LED 2 spots**, avec 2 spots chacun, mesures 30x 9x 15, diamètre spots 12, Bulbes Philips LED dimmable 15W 800 lmn (x4), 50.-, Tel. 691290483

■ **3 lampes Art Déco**, 120.-, Tel. 661310072

■ **3 lampes Tiffany**, 200.-/pièce, 600.-, Tel. 691320222

■ **3 luminaires**, dans l'ordre 15.-, 30.-, 15.-, Tel. +33780537699 ou +33647313728

■ **4 spots encastrables orientables**, encastrables, avec 4 transformateurs, le tout en très bon état, 100.-, Tel. +337771149629

■ **Ampoules Osram**, bon prix, Tel. 621670630

■ **Ampoules spots GU-10**, 230V, 27 pces de 50W, 2.-/pce, à la pièce ou en lot, prix spécial pour le lot, 2.-, Tel. 691956649

■ **Ampoules Spots MR-16**, d'occasion, 12 volts, 17 de 35W et 14 de 20W, 2.- pce, ou prix spécial pour ensemble, Tel. 691956649

■ **Ancien lustre**, 5 armes en laiton massif, env. 8 kg avec globes en verre, 100.-, Tel. 507658

■ **Applique + lampe de chevet**, type Tiffany, ét. neuf, les 2, 60.-, Tel. 621235012

■ **Applique luminaire murale**, 20.-, Tel. 621141534

■ **Applique murale**, intérieur, socle en bois, 15.-, Tel. +32476549866

■ **Applique murale extérieure**, en plastique, 6.-, Tel. +32476549866

■ **Appliques avec miroir**, 99.-, Tel. 621294010

■ **Appliques en bronze**, 4 pièces à 25.-, 100.-, Tel. 23660732

■ **Beau abat-jour**, fonctionne très bien, 50.-, Tel. 621231386

■ **Belle lampe cheminot authentique**, en cuivre, utilisée dans les gares de chemin de fer, 60.-, Tel. 621711508

■ **Deux appliques en verre blanc**, pour accrocher au mur, état impeccable, à récupérer à Lux-ville, 5.-, Tel. 691515399



■ **Grande lampe-suspension**, Abitare, brun foncé, 1x0.25x0.30 m, prix neuf: 369.-, 199.-, Tel. 621408141 ou 23621565

■ **Lampadaire**, 39.-, Tel. 691206708

■ **Lampadaire**, d'intérieur en verre blanc satiné, H: 33x L: 37x L: 13 cm, 5.-, Tel. 691515399

■ **Lampadaire**, Abatjour en peau de porc et velours vert, h170cm, état impeccable, 125.-, Tel. 621135062

■ **Lampadaire chrome arc**, moderne, état neuf, 40.-, Tel. 621207082

■ **Lampe**, 29.-, Tel. 691771030

■ **Lampe antique**, avec verre bisoté murale ou pour plafond, 90.-, Tel. 516592 ou 621220966

■ **Lampe à pied avec spot réglable**, 30.-, Tel. 818885 ou 691818885

■ **Lampe à poser**, en laiton, 60.-, Tel. +33647008586

■ **Lampe chromée pour lire**, à clipser, de qualité, peu utilisée, 9.-, Tel. 661441331

■ **Lampe de design Bernd Beisse Reiter Duo**, 6 spots halogène ou LED, Lo=1.87, La=0.77, tr.b.ét., prix neuf: 980.-, p.v., 125.-, Tel. 691483709

■ **Lampe de plafond**, deux bras, 10.-, Tel. 691409131

■ **Lampe de table en étain**, abatjourneau de porc et velours rouge, 75cm h, 50 ans, ét. impeccable, 80.-, Tel. 621135062

■ **Lampe de table en étain**, Abatjour en peau de porc, 75cm h. 60 ans état impeccable, 80.-, Tel. 621135062

■ **Lampe décor tulipe rouge**, sur pied avec interrupteur (hauteur 50 cm), 30.-, Tel. +33650683626

■ **Lampe en métal, à poser**, exemplaire unique, fabriquée par un artisan, 25.-, Tel. 691586891

■ **Lampe living deco**, pour chambre, couloir, 55.-, Tel. 691421510

■ **Lampe Masca**, 2 appliques droites et 2 appliques gauches 1567A en fer forgé couleur rouille, verre écu, 300.-, Tel. 621160930

■ **Lampe massive**, lampe de marque, 2x 500 Watt, 150.-, Tel. 565611

■ **Lampe plafond**, 3 spots, neuf, 4.-, Tel. 621565542

■ **Lampe pour s. à manger**, 25.-, Tel. 329919 ou 661329919

■ **Lampe sur pied**, avec variateur de lumière, en verre, bois et métal noire, hauteur 1.84 m, tr.b.ét., sur Lux-ville, 10.-, Tel. 691515399

■ **Lampe suspendue**, prix neuf 564.-, "silver Bernd Beisse", 125.-, Tel. 661105205

■ **Lampe Tunisie**, 5.-, Tel. 621422842

■ **Lampe violette**, 5.-, Tel. 661498416

■ **Lampen, Deckenleuchten**, 8 Stück, guter Zust., 60.-, Tel. 691513699

■ **Lampes de chevet enfants l'oiseau Bleu**, 2 modèles garçon et fille, état neuf, 25.-, Tel. 621495935

■ **Lampes déco**, 49.-, Tel. 691771030

■ **Lanterne Duracell Explorer**, 15cm, jamais utilisée nve, 20.-, Tel. +33637223407

■ **Lumière vieille**, pour collectionneurs, 30.-, Tel. 691779528

■ **Luminaire de façade**, neuf, jamais utilisé, voir photos, prix neuf 150.-, p.v., 80.-, Tel. 691917791

■ **Luminaire plafond**, année 1965, 40.-, Tel. 621294010

■ **Luminaire plafond**, 55.-, Tel. 621294010

■ **Luminaire plafond année 1970**, 40.-, Tel. 621294010

■ **Luminaire plafonnier**, 10.-, Tel. 661498416

■ **Luminaire rustique laiton**, avec 3 ampoules, diam.: 33 cm, 7.-, Tel. +33387926584

■ **Luminaires divers**, prix par pce, 5.-, Tel. 621241949

■ **Lustre**, 2 néons, diamètre 50 cm, bon état, 25.-, Tel. +32476549866

■ **Lustre**, gris sous forme de cloche, 20.-, Tel. 621141534

■ **Lustre ancien**, 2 très beaux lustres ancien en bronze gris 85.-/pièce, 85.-, Tel. 368242

■ **Lustre antique**, laiton massif, 8 lampes, 2 appliques assorties., 75.-, Tel. 368242

■ **Lustre artis. style ancien**, tr. beau lustre fabric. artisanale, bois chène massif, parf. pour mettre dans chalet ou s. à m., 95.-, Tel. 691956649

■ **Lustre bois ou lampe**, lustre bois 5 branches, années 60, ou lampe en bronze, 40.-/pce, tr.b.ét., ou 70.- les 2, Tel. +33680621039

■ **Lustre moderne 5 branches suspendues**, gd format, t.b.ét., 10.-, Tel. +3263370767 ou +3263388996

■ **Lustre pour salon/salle à manger**, en très bon état, 40.-, Tel. +33771149629

■ **Lustre suspendu Opaline**, lustre suspension vintage opaline blanche, monte et descend à chaînes, très bon état, 20.-, Tel. +3263370767 ou +3263388996

■ **Lustres**, diff. mod., de 4-8 branches, haute qualité et ét. quasi neuf, laiton (Messing) massif (flaminaire) et autres genres avec chaînes longues, de 25-125.-, Tel. 548552

■ **Plafonnier**, modèle haut en métal, état neuf, 10.-, Tel. 661196991

■ **Plafonnier enfant**, Hélice bleue avec avions multicolores suspendus, 30.-, Tel. 621495935

■ **Plafonnier haut de gamme Estiluz T-502A**, le grand classique du Design, armature dorée, tr.b.ét., diam. environ: 40 cm, 3 pièces à 120.-/pce, Tel. +32474871539

■ **Plafonnier Schmidt Krone**, tr.b.ét., prix neuf: 940.-, p.v., 75.-, Tel. 691483709

■ **Plafonniers halogène moderne**, métal laqué blanc ou noir, 0,45x0,50cm, b.ét. av. 4 lampes nves, 20.-, Tel. 621386456

■ **Plusieurs plafonniers, lampes**, 8 éléments, lampes et plafonniers, b.ét., propres, cse déménagement, 60.-, Tel. 691513699

■ **Spot mural marron**, tbé, 10.-, Tel. +33680727799

■ **Suspension cage inox**, avec 4 sorties E27, bét., 90.-, Tel. 691700340

■ **Tr. beau lustre**, parf.ét., 80.-, Tel. 671195305

■ **Très beau lustre Keria**, à 8 branches, fab. italienne, 80.-, Tel. 621724156

Recherche/Suche

■ **Ch. lampe Tiffany**, cuivre ou acier, prix à disc. à voir, Tel. 691899509

MEUBLES DIVERS
VERSCHIEDENE MÖBEL

■ **10 pieds pour table bistro**, 14kg, sans tablettes, pièce, 25.-, Tel. 621351402

■ **100 chaises**, par lot de 50 ou 100, la pce ; 2.-, Tel. 921018

■ **2 armoires**, en plastique, les 2 pour, 10.-, Tel. 621168090

■ **2 armoires murales 170*60*30 cm**, 300.-, Tel. 661196593

■ **2 Barhocker**, ganz neu, Möbel Oestreicher, 100.-, Tel. 621189667

■ **2 barres de rideaux Hansa**, doubles en hêtre, 2,2m et 2,8m avec anneaux, peuvent être raccourcies, tr.b.ét., prix neuf: 980.-, sacrifié, 50.-, Tel. 691483709

■ **2 chaises av. accoudoirs**, 25.-, Tel. +32494921146

■ **2 consoles blanc Ivoire**, origine magasin Smets Strassen, prix magasin: 400.-, p.v., 230.-, Tel. 621318042

■ **2 fauteuils**, pce, 30.-, Tel. 661400831



■ **2 meubles de rangement en plastique Allibert**, H91L73P37, 1 emballé, 1 monté, 80.-, Tel. 691580491

■ **2 meubles jardinières sur pieds**, 31x78x61 et 50x50x44, 70.-/pce, ou les 2, 120.-, Tel. +33780537699 ou +33647313728

■ **2 speaker stands**, 10.-, Tel. 661498416

■ **2 tables ordinateur**, en verre et aluminium, très solides, 100.- pièce, 200.-, Tel. 621194976

■ **27 chaises de spectacle**, acier, siège et dossier hêtre contre-plaqué, 20.-, Tel. 621375149

■ **27 Plastik Flaschenregale**, für 162 Flaschen, 30.- à disc., Tel. 621275856

■ **4 chaises**, et 4 fauteuils en merisier, 240.-, Tel. 691299022

■ **4 drehbare Barhocker**, schwarz, 120.-, Tel. 661875104

■ **4 tabourets de bar**, prix neuf 105.-, Vega, en bois brun, état neuf, p.v. par pièce, 70.-, Tel. 621207937

■ **4 tabourets de bar**, pieds en inox, assise en plastique orange, prix pour les 4, 60.-, Tel. 621207937

■ **6 chaises antiques**, sièges cannés, 120 ans, avec coussins blancs, photo sur demande, 240.-, Tel. 516592 ou 621220966

■ **8-eckiger Couchtisch**, mit Schieferoptik-Platte, 200.-, Tel. 661270700

■ **Aktenschränk 160cm**, 4 Schubladen, 50.-, Tel. 838367

■ **Armoire**, bois blanc, 25.-, Tel. 621168090

■ **Armoire**, ancienne av. vitrine, 50.-, Tel. 23699312

■ **Armoire**, blanc, 2 portes, 78 x 190 cm, 35.-, Tel. 621382546

■ **Armoire à chaussures**, neuve H158xL58xP30, 9 étagères pour 3 chaussures par chaussures, prix neuf: 35.-, p.v., 18.-, Tel. 621767660

■ **Armoire TV**, modèle Variato (Erle geölt), très beau meuble en bois 100% massif, acheté chez Domizil au prix de 1.750.-, 100.-, Tel. 661196991

■ **Armoire TV**, plaque tournable, tr.b.ét., chène massive, Tel. 621630026



■ **Armoire/Bibliothèque**, 300.- à disc., Tel. 621294010

■ **Armoires de cuisine**, cuisine chène massif +/- 100 ans, commode chène massif avec miroir, travail menuisier, pièce unique, Tel. 621406646 ou 621406646

■ **Buffet**, pin massif, blanc, H= 205, B= 160, T= 45, 500.-, Tel. 691524199

■ **Buffet Napoléon**, grand bahut, 4 portes, Tel. +33686749065

■ **Bureau**, bon état, réglable, livraison possible, 50.-, Tel. 691635059

■ **Bureau design en verre / acier**, 100x55xht 75 cm, 3 niveaux avec tablette, pratique, p.n.: 120.-, p.v.: 60.-, 60.-, Tel. 621408141

■ **Bureau noir Ikéa**, 60.-, Tel. 921018

■ **Bureau-Garderobe**, b.ét., 220.-, Tel. 621178773

■ **Cabriolet**, 1 ensemble table, nappe, cabriolet, lampe, bon état, France pour tous renseignements, 180.-, Tel. +33647008586

■ **Canapé 2pers.**, cuir vachette, couture blanche 158x95x98, tr.b.ét., 850.-, Tel. +33659063427

■ **Canapé convertible**, 2 places, convertible lit 2 places, Ikea, état neuf, déhousable / lavable (coussins colorés sur photo non inclus), 230.-, Tel. 621318042

■ **Canapé lit**, bét., 90.-, Tel. 26108364 ou 691355012

■ **Canapé-lit**, b.ét., 150.-, Tel. 621619418

■ **Canapés 2 + velo appartement**, Tel. 305706

■ **Casier à dossier**, en bois, usé mais tiroirs et roulettes, exc.ét., larg. 45cm, prof. 60cm, haut. 56cm, 5.-, Tel. 621404822

■ **Chair**, 10.-, Tel. 661772797

■ **Chaise bois couleur ivoire**, parfait état (origine magasin Smets Strassen) - Prix magasin environ 300.-, 155.-, Tel. 621318042

■ **Chaise cannée chène**, rustique en parfait ét., des années 60, 50.-, Tel. +33680621039

■ **Chaise de bureau**, roulante, 10.-, Tel. 661498416

■ **Chaise de bureau Skruvsta**, pivotant, très bon état, 45.-, Tel. 691602071

■ **Chaise designer Italien d'Anber**, Fait à la main, jamais utilisée, housse d'assise changeable, 850.-, Tel. 621410555

■ **Chaise Prestige en chène**, objet rare, 128x61x60cm, siège et dos en velours rouge, 250.-, Tel. 621623068

■ **Chaises hautes de bar, régl. en haut.**, 6 pièces, 100.-, Tel. 691838396

■ **Coffre en bois**, des années 1920 un peu abîmé 139x49x67cm, 100.- à disc., Tel. +32476549866

■ **Commode**, bois avec plaque marbre amovible, 3 grands et 2 petits tiroirs, 105x53x82cm, 40.-, Tel. 359263

■ **Commode**, fin 19^e restaurée blanc ivoire (origine magasin Peter Pin Luxbg), dans le commerce environ 1.400.-, p.v., 930.-, Tel. 621318042

■ **Commode 4 tiroirs**, style espagnol, 4 tiroirs, et clefs, 160x160, Tel. +33686749065

■ **Commode chène massif foncé**, style Louis XV, rustique, 2 grand et 2 petits tiroirs, 90x90x45 cm, tbé, 220.-, Tel. +33680621039

■ **Commode d'entrée**, 100x34 cm, miroir 63 x 134 cm, porte manteau 17 x 130 cm / 2x, 100.-, Tel. 691500544

■ **Commode moderne**, très belle, 4 tiroirs en verre, état comme neuf, H 90 cm, P 44cm, L 72, 90.-, Tel. 621511631

■ **Commode noire**, chène massif, état neuf, 1.150.-, Tel. 691866055

■ **Commode noire avec miroir**, 60.-, Tel. 921018

■ **Commode pour TV**, blanche, 80.-, Tel. 621293873

■ **Console**, origine magasin Smets Strassen, prix magasin 400.-, p.v., 230.-, Tel. 621318042

■ **Cuisine équipée**, acheté le 24.10.2017, de la marque Nobilia, les électros de la marque Bosch / induction, lave-vaisselle de la marque Siemens, 3.500.-, Tel. 621517297

■ **Desserte en inox**, Ikea Flytta, très bon état, 70.-, Tel. 621255952

■ **Deux chaises en bois massif**, 6.-, Tel. 621828438

■ **Divers petits meubles**, prix bas, Tel. 621160017

■ **Eckschränk für Bar mit Theke**, und 3 Schränken, Gesamtlänge 220x265cm, Tiefe 43cm, 100.- à disc., Tel. 621275856

■ **Eckstull**, top Zoust., 50.-, Tel. 691580209

■ **Elément complémentaire**, Ikea Micke blanc, haut, 105 x 65 cm, 10.-, Tel. 621382546

■ **Elément mural bibliothèque**, en chène massif, 2 niveaux vitrés 1.40m x 1.30m x 0.25, panneaux de bois dans le bas, tbé, 80.-, Tel. +33680621039

■ **Éléphant en porcelaine**, porte pot, bleu sur blanc, ht 42 cm, 52x23 cm, 50.-, Tel. 691351072



■ **2 Teppiche**, guter Zust., 240x220, 200x170 für beide, 50.-, Tel. 26322199

■ **2 vases tendance**, aussi vendus séparément, 9.-, Tel. 621276446

■ **24 poupées de collection**, haut. env. 20 cm, 3, 50.- l'unité ou l'ensemble pour 65.-, 90.-, Tel. +33771149629

■ **3 anciennes flûtes à champagne**, 15.-, Tel. 329919 ou 661329919

■ **3 chats en bois**, 150.-, Tel. 565611

■ **3 Ikonenbilder mit Maria und Tint** -, 1 Bild mit 4 Priester, Preis nach VB, Tel. 328435 ou 621791896

■ **3 nouv. rideaux en voile blanc**, (pli plat), largeur 175 cm, hauteur 180 cm, p.n.: 132.-/pce, prix de vente à discuter, Tel. 691307686

■ **4 assiettes Delft 4 saisons**, 90.-, Tel. 691409131

■ **4 sceaux Comité Alstad**, réalisation Villeroy & Boch, pour Emaischen de 1982-1985, boîte originale, 25.-, Tel. 621404739

■ **4 Steingutpöfpe**, Keramik grau blau, in gutem Zustand, sehr gut für Dekozwecke zu benutzen, 8.-, Tel. 359263

■ **Aalt Waffeleisen**, 50.-, Tel. 691508209

■ **Accessoires pour cheminée à l'âtre**, brosse/raclette..., 75.-, Tel. +32474906548

■ **Aérateur - décanteur ancien**, en verre dépoli, dessins de vignes, 10.-, Tel. 436642

■ **Affiches H&M anciennes**, originales, très grandes, Anna Nicole Smith, 50.-, Tel. 661196991

■ **Alujalousie**, 120x130, 2x 57x130, 2 articles gris foncée, 25.-, Tel. 661498416

■ **Ancienne raquette de tennis**, tr.b.ét., + de 100 ans, faire offre, 1.-, Tel. +33771149629

■ **Assiettes Villeroy & Boch**, différents motifs de Dudelage, 10.-/pièce ou série complète de 4 assiettes, 40.-, Tel. 691474069

■ **Beau miroir sur support bronze**, tr.b.ét., 8.-, Tel. 621711508

■ **Beaux vases et cruches ancien**, en grès de 11 à 40cm de haut., signé Guérin, Delsaux et Aubry (Bouffiuoux), différents prix, Tel. 691394370

■ **Belle bassinoire cuivre**, avec long manche, tr.b.ét., pour usage ou déco, 8.-, Tel. 621711508

■ **Belle paire de cornets Henriot**, Faïence de Quimper (France), 26cm, état impecc., comme neuf, prix neuf: 37.-, p.v., 15.-, Tel. 621828438



Belle sculpture ancienne, faire offre, Tel. 621242616

■ **Blechschilder Vintage**, Reklameschilder, 60x40cm, Reproduktion, Schwegges und Chlorodont, pro Schild, 15.-, Tel. 621267721

■ **Bonbonnière Faïenceries Longwy**, collection Glycines - Faïence, 35.-, Tel. 691100087

■ **Bonbonnière Faïenceries Longwy**, collection Glycines - Faïence, 35.-, Tel. 691100087

■ **Bonbonnière Porcelaine Limoges**, diam. 12 cm, idéal pour petit cadeau, 5.-, Tel. 621711508

■ **Bonhomme de Neige**, gonflable lumineux, tr.b.ét., 80.-, Tel. +33616909504

■ **Bonsaïs avec déco**, pot en gré, 10-30cm, prix à disc., Tel. 691838396

■ **Caches pots Delft**, 3 caches pots diam. 27 à 40.-/pce, 1 cache pot 27 à 60.-, Tel. 691409131

■ **Cadre en métal**, sous-verre pour photos, dim: 63 x 94 cm, 15.-, Tel. 563684

■ **Cadre fait main**, lot de 3 cadres à relief peint sur toile - modèles uniques 29,5 cm / 29,5 - épaisseur 3 cm, 20.-, Tel. 957423

■ **Carafe en gres avec couvercle**, en étain, 15.-, Tel. 329919 ou 661329919

■ **Cendrier Cristal d'Arques**, en relief une chouette, jamais utilisé, 20.-, Tel. +33678894629 ou +33637223407

■ **Cendrier en cristal massif**, modèle des années '70, 20.-, Tel. 621495935

■ **Chariot de supermarché**, (en miniature) jouet ou décoration (15.-) et une grande bouteille de bar (vide) Bells whisky (5.-), les 2, 15.-, Tel. 436642

■ **Cheminée inox brossé**, pose au sol ou fixation murale, 6L Bio-Ethanol et pierres déco offerts, terrasse ou locaux ventilés, 180.-, Tel. 621677285

■ **Coca Cola Artikel**, Preis nach VB, Tel. 621771933

■ **Coffre ancien**, en chêne, ancien, surfaces à refaire (cire, huile, peinture), L 130 x H 70 x P 58 cm, 120.-, Tel. 661397740

■ **Collection de coeurs**, 3 grands en métal porte bougie plus 40 petits coeurs en tissu ou métal, avec fil à accrocher, 100.-, Tel. 691351072

■ **Déco africaine**, 69.-, Tel. 691771030

■ **Déco Noël guirlande lumineuse**, Starlight, cordon lumineux 15m, int./ext. Etat neuf, jamais utilisée, 20.-, Tel. 691100087

■ **Décor murale métallique**, avec fauillie et roseaux, travail artisanal, 20.-, Tel. +32486755884

■ **Décoration murale**, 3 pièces. 6.-/pièce ou les 3 pour 15.-, Tel. 691474069

■ **Décoration Noël**, beaucoup d'articles de Noël, boules, figurines, crèche, guirlandes lumineuses, cartes de Noël & Nouvel An, ..., Tel. 691474069

■ **Diddl Pinwand**, 10.-, Tel. 563684

■ **Différents chefs d'œuvre crochet** , (cols pour chemisiers, chemins de table etc.). Véritables pièces d'art, 20-80.-, Tel. 691521049

■ **Différents pots grès bleus**, pour deco de jardin, ou comme cache pots plantes, 8.-, Tel. 621711508

■ **Diffuseur Locherer Milano**, Boîte cadeau 500 ml venetiae + diffuseur + baguettes étal neuf, 90.-, Tel. 621404739

■ **Div. chats Emaux de Longwy**, yeux colorés d'or ainsi que collier, bleu ciel, bleu marine, rouge, gris et blanc, grde taille, 320.-, Tel. 691628162

■ **Duo de Vases Vista Alegre**, 2 vases, neufs, séries limitées 500 pièces, Tel. 691421510

■ **Emaux de Longwy**, 2 grdes assiettes décoratives, numérotés et signés, artiste M. P. Chevalier, diam. 36 à 38cm, avec décor floral et oiseaux, parfait ét., prix à disc., Tel. 691394370

■ **Enseigne lumineuse "Orangina"**, 63x43cm, neuf, 60.- à disc., Tel. 691621295

■ **Eulen**, als Kerzen und andere Modelle, Tel. 691474069

■ **Fuchsfell**, Preis nach VB, Tel. 691307686

■ **Gr. Bild**, mit verliebttem Paar bei einem Wasserfall, siehe Foto, 100x71cm, 15.-, Tel. 691474069

■ **Grouss chinesesch Vase**, Se ass 1,32m heisch an 48cm breed, an guddem Zoustand, 400.-, Tel. 621636582

■ **Guterhaltener Wollteppich**, (2,50 x 3,35), fast neuer Wollteppich (1,50 x 2,50), Preis nach VB, Tel. 691307686



Halcyon days boîtes en émail, 95.-, Tel. 661339492

■ **Handgedrechselte Holzvasen**, für Kunstblumen, Dekoration od. Sonstiges, 20.-, Tel. 621770007

■ **Hard Rock Café shot glasses**, verres de Collection, état neuf, par pce, divers motifs, 4.-, Tel. 661196991

■ **Harlequin**, Tel. 336535

■ **Holz Kerzenhalter**, handgedrechelt, verschiedene Formen, 69 Stück, für Dekoration od. Sonstiges, 30.-, Tel. 621770007

■ **Horloge de parquet**, Tempus Fugit, cabinet en chêne, tr.b.ét., 250.-, Tel. +33382919441

■ **Ikonen-Bilder**, 4 St., Madonna mit Kind, Preis nach VB, Tel. 328435 ou 621791896

■ **Image florale avec cadre**, 10.-, Tel. 691858415

■ **Jolie statuette en résine.**, Serge Gainsbourg, hauteur env. 86 cm, pratiquement neuf, 299.-, Tel. +32474871539

■ **Keramik Bowl**, dekorative Keramik Schale blau, weiss, Metall eingefasst, Durchmesser 28, Höhe 12 cm, 25.-, Tel. 359263

■ **Kolonnenofen**, (Usine de Wecker), komplett renoviert, 350.-, Tel. 691203028 ou 691501661

■ **Krippe**, mit Figuren. Made in Italy + 2 andere Modelle. Auch Weihnachtsdeko zu verkaufen, Tel. 691474069

■ **Lampadaire en étain**, H.80 cm, tr.b.ét., 125.-, Tel. 769038

■ **Lanterne de signalisation**, ferroviaire, 1967 (St.Omer) avec filtres rouge, jaune, tr.b.ét., 30.-, Tel. 436642

■ **Lanterne déco St Nicolas**, tbét., 15.-, Tel. 621638922 Merl

■ **Lot de 20 lanternes volantes**, prix à disc.

■ **Lot de 3 stores fenêtre Ikea**, taille 80x195cm, état neuf, Howald, 10.-, Tel. 621203499

■ **Lot de faïences émaillées**, pot à anses avec couvercle, gros cache pot à anses, coupe ajourée, le tout en faïence bleue, 30.-, Tel. +33680621039

■ **Luminaire avec meuble de support**, 120.-, Tel. 621294010

■ **Magnifique décoration Maison Frères Bonn**, acheté au Luxembourg, cse manque de place, Merl, prix neuf: 390.-, p.v., 50.-, Tel. 621638922

■ **Masques**, vénétiens +/- 40 ans, Tel. 621406646

■ **Mehrere GARDINENSTÄNGE**, mit Wandfixierung, Holzoptik, 20.-, Tel. 691513699

■ **Miller Genuine Draft publicité**, publicité pour café, bar ou décoration, b.ét., 250.-, Tel. 691779528

■ **Miroir**, 29.-, Tel. 691771030

■ **Miroir**, en bronze sur pied, pivotant 3 dimensions 30x40cm, 45.-, Tel. 691500345

■ **Miroir rond moderne**, diam.: 60 cm, comme neuf, 25.-, Tel. 563684

■ **Mongolie: véritables obj. de confection**, artisanale habits traditionnels femme 40.-, peinture 12.-, bols à vodka alliage + argent: 25.-, moulin à prière 15.-, tabatière avec sa bourse tissus brodée 30.-, bourse cuir 6.-, cartes postales à thèmes: 2.- sculpture sur omoplate bovidé (symboles de la famille) 25.- et autres confections mongoles, 6.-, Tel. +33977714474

■ **Montagerollo für Innenfenster**, weisser Stoff 60x50, neu, nie gebraucht, 70.-, Tel. 691164164

■ **Neon publicité**, Lite Pilsener beer light publicity original américain pour bar, café ou déco, b.ét., 130.-, Tel. 691779528

■ **Palettes en bois**, déco mur. 10 palettes qui s'emboîtent en blanc cassé. H: 199cm/épaisseur: 1.5 cm/largeur: 12cm, 50.-, Tel. 691455799

■ **Paravent "Paris"**, 19.-, Tel. 691239905

■ **Pare feu de cheminée**, en fer forgé, état irréprochable, protection des meubles, télé, hifi, etc, contre la chaleur, 30.-, Tel. +33647008586

■ **Peinture à l'huile**, David Levy Lima peintre très renommé du Cap Vert, bien côté, 1.000.-, Tel. 661210948

■ **Pendule en regule**, pendule "la forge" mécanisme à revoir... hauteur 41 cm largeur 41 cm, 140.-, Tel. +33647008586

■ **Plusieurs tapis**, vintage, différ. tailles, handmade orig., couleurs naturelles, 700.-, Tel. 621645720

■ **Porsche 3 Werbeplakate**, affiches originales: publicité de tous les modèles Porsche sortis entre 1948-1993, vente en bloc, état neuf, 195.- à disc., Tel. 621136567

■ **Porte-bougies**, en métal blanc et verre, 10.-, Tel. 563684

■ **Porte-bougies**, 3 pièces à 20.-, 60.-, Tel. 23660732

■ **Porte-bougies (3 pièces)**, en métal noir et verre, b.ét., 10.-, Tel. 563684

■ **Porte-manteau rustique**, fait avec une crémaillère, 5 crochets et planche en chêne, 30.-, Tel. +32486755884

■ **Präparierter Steinmarder**, Winterfell, offener Fang, zum Hängen u. Stehen, auf Eichenwurzel, Tel. +4965879536

■ **Presse de relieur**, fonte patine d'origine entièrement nettoyée et traitée, 30x 36x 40cm, 180.-, Tel. +33780537699

■ **Rare cartel du XVIIIème siècle**, époque Louis XIV en écaïlle rouge de Balthazar Martinot (1636-1714), exc. ét., 7.500.-, Tel. 621351122

■ **Roue de charrette bois**, diamètre 80 cm, ancienne dans son jus, précédemment convertie en lustre, pas d'envoi, 78.- à disc., Tel. 621136567

■ **Sigle de café Valentino**, avec éclairage + 3 tasses Valentino, en bon état de fonctionnement, 80.- à disc., Tel. 436642

■ **Sopera de ceramica Portuguesa José Elias Maiorga Alcobaca**, 98.-, Tel. 769038

■ **Soupière en terre cuite**, 25.-, Tel. 691409131

■ **Store bateau beige**, en tissu coton, 118x187 cm, 15.-, Tel. 563684

■ **STORES, A VENDRE PLUSIEURS STORES DE FENETRES INTERIEURES. ETAT NEUF**, Tel. 621242616



■ **Stores plissé**, 1x 118x109, 1x 51x109, 1x Top down/Bottom up, gris, 50.-, Tel. 661498416

■ **Support de sapin Noël**, support neuf sous-emballage pour sapin ou autres, 10.-, Tel. +33616909504

■ **Swarovski**, Crystal Memories, 7 pièces rares, 140.-, Tel. 691145433

■ **Table ronde**, + nappe,+ fauteuil, +pendule revoir mécanisme, peut être vendu séparément, 200.-, Tel. +33647008586

■ **Tableau**, huile Luxembourg, 46x33cm, 120.-, Tel. 621565542

■ **Tableau**, huile Luxembourg Abbaye de Neumünster, 41x27cm, 120.-, Tel. 621565542

■ **Tableau**, 50.-, Tel. 329919 ou 661329919

■ **Tableau de Munsbach**, 30.-, Tel. 329919 ou 661329919

■ **Tableau du peintre "Colotte"**, peintre mosellan, aquarelliste, représentant: La Porte de Sierck (46cmx58)290.-, 1 Paysage neige (38cmx50) 150.-, les 2, 420.-, Tel. +33680621039

■ **Tableau illustration carte mondiale**, divisé en trois pièces de 90x50cm chacune, marron - beige clair, 20.-, Tel. 621963642

■ **Tableau pont Adolphe 1957**, peinture à l'huile année 1957 signée J.Klein mesures +/- 1,10x0,90cm, 1.200.-, Tel. 27291162

■ **Tableau Rozen**, signé et sous verre, 130 cm x 110 cm, 400.-, Tel. +33781320824

■ **Tableau tapisserie canevas**, encadrement chêne, 1.20x0.62 m, paysage forêt et biches, 50.-, Tel. 621291978

■ **Tableaux peinture 70 x 60 cm**, à l'huile sur une toile avec cadre, sujet: fruit : raisin, signé par l'artiste, estim. expert 500.-, 80.-, Tel. 691861260

■ **Tapete Restposten**, 3 Rollen von 10m Länge und 53cm Breite, bedruckt und Top Qualität, das Set für, 5.-, Tel. 621267721

■ **Tapis**, 223 x 280 cm, 100.-, Tel. 565611

■ **Tapis**, 69 x 487 cm, 150.-, Tel. 565611

■ **Tapis**, 97 x 70 cm, 50.-, Tel. 565611

■ **Tapis**, 82 x 78 cm, 50.-, Tel. 565611

■ **Tapis**, 196 x 300 cm, 100.-, Tel. 565611

■ **Tapis**, 260 x 80 cm, 90.-, Tel. 661514523

■ **Tapis chinois**, fait main, teint rose clair, franges, diam.: 2 m, 700.-, Tel. +32494921146

■ **Tapis contemporain noué**, prix normal 583.-, magnifique tapis Lori contemporain noué à la main, 185x123cm, neuf et emballé, 95.-, Tel. +3282712279

■ **Tapis en laine**, prix neuf 650.-, 251 x 300cm, 150.-, Tel. 691604111

■ **Tapis en laine**, 2,30x1,70m, exc. ét., moderne, tapis, 39.-, Tel. 621276446

■ **Tapis en laine**, moderne, exc.ét., 230x170, 39.-, Tel. 621276446

■ **Tapis enfants**, épais, très bonne qualité, parfait état, 20.-, Tel. 691721213

■ **Tapis fait main**, en laine, tunisien, 248x162. Etat impeccable, certificat d'origine, 490.-, Tel. 27849136

■ **Tapis Gabbeh**, grand tapis, 320 x 240 cm, beige, excellent état, 340.-, Tel. 691791009

■ **Tapis Kars**, laine nouée main, 100x103, bleu & rose pastels, 75.-, Tel. +33680621039

■ **Tapis Kasak**, tr.b.ét., 2,80x2,17, prix neuf: 6.500.-, p.v., 1.600.-, Tel. 691483709

■ **Tapis Népal 2,5 x 3,5 m**, coul. terracotta, livr. poss., 95.-, Tel. 691299022

■ **Tapis Pakistan**, tr.b.ét., 3,10x2,20m, prix neuf: 2.800.-, p.v., 550.-, Tel. 691483709

■ **Tapis rond**, pour entrée, living, chambre, tr.b.ét., 125.-, Tel. 691421510

■ **Tapis rond**, diam. 137cm, 100.-, Tel. +32494921146

■ **Taque miniature en fonte (château Hesperange)**, XlIle s., fabrication limitée Nr 34 (encore emballée), p. à disc., Tel. 691307686

■ **Tête de cerf stylisée**, fabrication artisanale, en contre plaqué marine 80X50X30, à accrocher au mur, 50.-, Tel. +33780537699

■ **Toile**, 82x115 cm, peinture à l'huile, ét. neuf, 285.- à disc., Tel. 691421510

■ **Toile / Bild Bulldogge**, état neuf, 125.-, Tel. 691421510



Très beau buste, "Elvis Presley", matière plâtre-résine, 50 x 45 x 28 cm, pratiquement neuf, 149.-, Tel. +32474871539

■ **Urgent: miroir ancien sur pied**, 1,60 x 0,50 m, urgent, 50.-, Tel. +3338231725

■ **Übertopf für Zimmerpflanze**, mit Blättermotiv, weiss, Durchm. innen 27cm, 5.-, Tel. 563684

■ **Vase chinois**, peint à la main, dynastie Ming, haut. 60cm, Tel. 336535

■ **Vase cristal taillé**, contemporain des années 70. Hauteur 28cm, ouverture 15cm, 25.-, Tel. 621495935

■ **Vase en faïence**, haut. 17cm, b.ét., 5.-, Tel. 563684

■ **Vase en métal**, haut. 70cm, 50.-, Tel. 691409131

■ **Verschiedene Vasen**, unterschiedl. Grössen, Tel. 691474069

■ **Wandbild**, 120x80, 20.-, Tel. 26322199

■ **Wandteller**, Keramikschüssel oder Wandteller, weisscrème glänzend, Durchmesser 33cm Höhe 5 cm, 10.-, Tel. 359263

■ **Ch. articles en étain**, Tel. 26745664

■ **PLANTES VERTES PFLANZEN**

■ **4 grands pots à fleurs terra cotta avec plantes**, la pce -, 80.-, Tel. 921018

■ **4 pots à fleurs avec plantes**, haut.: 70cm, l.: 40 cm, la pce:, 60.-, Tel. 921018

■ **Arbre de Noël artificiel**, pliable, aspect tr. naturel, haut. env. 1m, encore dans sa boîte, 10.-, Tel. 691394370

■ **Arbre de Noël artificiel**, crèches de Noël, 2 modèles, séparément, 40.-, Tel. 691474069

■ **Bonsaïs**, diff. grandeurs, +/- 40 ans, prix à disc., Tel. 691838396

■ **Palmier artificiel plastique**, tout neuf encore emballé, ceux en photos se sont les miens, hauteur 150 cm, rendu magnifique, 200.- les 2 ou pièce: , 120.-, Tel. +33623628851

■ **Plante Oreille d'éléphant**, 60 cm, Pl



SEPTEMBRE

27 - VENDREDI - FREITAG

SEICHAMPS (F)

BOURSE AUX VÊTEMENTS ET JOUETS, CENTRE SOCIO-CULTUREL, PLACE FRANÇOIS MITTERRAND 19.00-21.30H

28 - SAMEDI - SAMSTAG

LUX.-HOLLERICH (L)

MARCHE AUX PUCES, PRES DE L'EGLISE

ERNSTER (L)

FLOHMARKT 9.00-17.00H

BITBURG (D)

FLOH- UND TRÖDELMARKT, SAARSTRASSE 9.00-17.00H

METTLACH (D)

ANTI-K, KERAMIK, KUNST UND KREMPER, VON-BOCH-LIEBIGSTRASSE MARKTPLATZ 7 10.00-18.00H

TRIER (D)

FLOHMARKT, MESSEPARC FREIFLÄCHE UND HALLE, IN DEN MOSELAUEN 3 6.00-18.00H

TRIER (D)

STOFFMARKT, MESSEPARC, IN DEN MOSELAUEN 1 10.00-17.00H

ARLON (B)

FOIRE DU LIVRE ANCIEN ET DE COLLECTION, HALL POLYVALENT, PARC DES EXPOSITIONS 10.00-18.30H

FONTENOY-LA-JOÛTE (F)

VIDE LIVRES, DANS LES RUES DU VILLAGE 9.00-18.00H

JARVILLE-LA-MALGRANGE (F)

BOURSE AUX LIVRES, 27, RUE DU GENERAL LECLERC 14.00-18.00H

KIRSCHNAUMEN (F)

BROCANTE DU MITTENHOFF, ROUTE DU CHÂTEAU D'EAU 10.00-18.00H

KUNTZIG (F)

VIDE-MAISON, 10A, RUE DU VIEUX CHÂTEAU 9.00-18.00H

MAIZIERES-LES-METZ (F)

18E VIDE-GRENIERS NOCTURNE, PARKING, AVENUE MARGUERITE DURAS 17.00-0.00H

MALZEVILLE (F)

VIDE-GRENIERS DU TRUPT, MAISON JEAN PLOUSSARD, RUE DE L'EGLISE 10.00-17.00H

METZ (F)

VIDE-GRENIERS, BELLECROIX, RUE ALFRED KRIEGER 8.00-18.00H

METZ (F)

VIDE-GRENIERS, SQUARE DU LUXEMBOURG 7.00-17.00H

NANCY (F)

BROCANTE, ARRÊT MAC MAHON, 50, RUE DE MALZEVILLE 7.00-18.30H

SEICHAMPS (F)

BOURSE AUX VÊTEMENTS ET JOUETS, CENTRE SOCIO-CULTUREL, PLACE FRANÇOIS MITTERRAND 9.30-13.30H

SEMECOURT (F)

VIDE-GRENIERS GEANT, PARKING AUCHAN, VOIE ROMAINE 8.00-16.00H

29 - DIMANCHE - SONNTAG

SAARLOUIS-LISDORF (D)

RIESENFLOHMARKT, IKEA, IM HADER 1 6.00-17.00H

TRIER (D)

FLOHMARKT, GLOBUS BAUMARKT, CASTELFORTE STRASSE 1 13.00-16.00H

TRIER (D)

FLOHMARKT, MESSEPARC FREIFLÄCHE UND HALLE, IN DEN MOSELAUEN 3 6.00-18.00H

VÖLKINGEN (D)

FLOHMARKT, GLOBUS BAUMARKT, ZECHENSTRASSE 8 6.00-18.00H

ARLON (B)

FOIRE DU LIVRE ANCIEN ET DE COLLECTION, HALL POLYVALENT, PARC DES EXPOSITIONS 10.00-18.30H

AUDUN-LE-ROMAN (F)

VIDE-GRENIERS, PLACE DE LA MAIRIE, PLACE DU GENERAL DE GAULLE

AVRIL (F)

VIDE-GRENIERS, CITY STADE, RUE DES ECOLES 7.00-18.00H

BIONCOURT (F)

7E MARCHE AUX PUCES DES COUTURIERES ET DES LOISIRS CREATIFS, FOYER SOCIO-EDUCATIF, RUE SAINT-REMY 9.00-17.00H

BLAINVILLE-SUR-L'EAU (F)

BROCANTE DES COUTURIERES, MAISON DES FÊTES ET DE LA CULTURE, RUE DE L'ETANG 9.30-17.30H

BUDING (F)

VIDE-GRENIERS, SITE DE LA CANNER, RUE DU MOULIN 8.00-17.00H

COCHEREN (F)

VIDE-GRENIERS - LE GRAND BAZAR, CENTRE SOCIAL D. BALAVOINE, 1, PLACE STE-BARBE 8.00-17.00H

CREHANGE (F)

GRANDE BROCANTE, COMPLEXE SPORTIF 6.00-18.00H

CUSTINES (F)

FÊTE PATRONALE ET VIDE-GRENIERS, RUE DE L'HÔTEL DE VILLE 10.00-18.00H

DOMPTAIL-EN-L'AIR (F)

BROCANTE, RUE DE BELCHAMP 6.00-18.00H

DABO (F)

MARCHE AUX PUCES, ESPACE LEON IX, RUE DE LA FONTAINE 6.00-18.00H

EINVILLE-AU-JARD (F)

BROCANTE DE L'AFE, PLACE DE LA FONTAINE 4.30-18.00H

KUNTZIG (F)

VIDE-MAISON, 10A, RUE DU VIEUX CHÂTEAU 9.00-18.00H

LE BAN-SAINT-MARTIN (F)

VIDE-GRENIERS DE LA FÊTE DE LA POMME, AVENUE DE LA LIBERTE

LES ETANGS (F)

BROCANTE 6.00-18.00H

LUDRES (F)

VIDE-GRENIERS D'AUTOMNE ET FÊTE FORAINE, RUE MARIE MARVINGT 8.00-18.00H

MALZEVILLE (F)

VIDE-GRENIERS DU TRUPT, MAISON JEAN PLOUSSARD, RUE DE L'EGLISE 10.00-17.00H

MARIEULLES (F)

VIDE-GRENIERS ET MARCHE DU TERROIR

MAXEVILLE (F)

GRAND VIDE-GRENIERS DU ZENITH, RUE DU ZENITH 6.00-18.00H

METZ (F)

VIDE-DRESSING, CENTRE D'ACTIVITES ET DE LOISIRS DES PLANTIERES, 2A, RUE MONSIEUR PELT 8.00-17.00H

METZERESCHE (F)

VIDE-GRENIERS 6.00-18.00H

MOULINS-LES-METZ (F)

VIDE-GRENIER DE L'AUTOMNE DE WAVES, CENTRE COMMERCIAL WAVES ACTISUD, RUE DE LA PIE GRIECHE 8.00-18.00H

NANCY (F)

BROCANTE DE LA VIEILLE VILLE, GRANDE RUE 8.00-18.00H

PETIT-REDERCHING (F)

BOURSE DE MATERIEL DE PUERICULTURE, JOUETS ET VÊTEMENTS, SALLE SOCIO-CULTURELLE, RUE DU CHEF CORDARY 9.00-16.00H

PIERREVILLERS (F)

BROCANTE - VIDE-GRENIERS, LOTISSEMENT DU BREUIL, RUE DU BREUIL 8.00-17.00H

SAFFAIS (F)

6E VIDE-GRENIERS DE L'AUTOMNE, ROUTE DE FERRIERES A PARTIR DE 7.00H

SARREGUEMINES (F)

MARCHE AUX PUCES CROIX ROUGE, ZONE COMMERCIALE, RUE JEAN LAMY 6.00-18.00H

SPICHEREN (F)

BOURSE AUX JOUETS ET AU MONDE DE L'ENFANT, SALLE POLYVALENTE 8.00-17.00H

TRIEUX (F)

BOURSE AUX LIVRES ET MULTIMEDIA, MAISON POUR TOUS, AVENUE DE LA LIBERATION 9.00-17.00H

UCKANGE (F)

VIDE-GRENIERS DES SAPEURS-POMPIERS, CENTRE SOCIO-CULTUREL LE DIAPASON, PLACE JEAN JAURES 6.00-18.00H

VELLE-SUR-MOSELLE (F)

FÊTE DU MIEL ET VIDE-GRENIERS, GRANDE RUE 8.00-18.00H

VERNY (F)

BROCANTE, DANS LE VILLAGE 7.00-17.00H

VILLERS-LES-NANCY (F)

BOURSE ELECTRO, MJC JEAN SAVINE, BOULEVARD DES ESSARTS 13.30-17.30H

OCTOBRE

04 - VENDREDI - FREITAG

ROESER (L)

SECOND-HAND, SALLE DES FÊTES 17.00-21.00H

05 - SAMEDI - SAMSTAG

JUNGLINSTER (F)

GROSSER FLOHMARKT, CENTRE POLYVALENT GASTON STEIN 9.00-16.00H

ROESER (L)

SECOND-HAND, SALLE DES FÊTES 9.00-15.00H

TRIER (D)

TRÖDELMARKT, MESSEPARC FREIGELÄNDE, LUXEMBURGER STRASSE 9.00-17.00H

BOUXIERES-AUX-CHÊNES (F)

BOURSE PUERICULTURE ET VÊTEMENTS ENFANTS 0-16 ANS, SALLE POLYVALENTE 14.00-17.00H

CONFLANS-EN-JARNISY (F)

MARCHE AUX PUCES MENSUEL, PLACE DE L'EGLISE, RUE DES DOCTEURS GRANDJEAN 6.00-12.00H

ETAIN (L)

BOURSE AUTOMNE-HIVER, SALLE DES FÊTES 9.30-18.00H

HAGONDANGE (F)

MARCHE AUX PUCES, RUE GEORGES WODLI 7.00-12.00H

JARVILLE-LA-MALGRANGE (F)

BOURSE AUX LIVRES, SIEGE DE L'ASSOCIATION, 27, RUE DU GENERAL LECLERC 14.00-18.00H

LOROMONTZEY (F)

VIDE-MAISON, MOULIN DE LORO 9.00-18.00H



Marquise Lewens, haut de gamme, allemande, 3.50L x 2.50, ouverture télécommande, 999,-, Tel. +33615389607

■ **Mähbalken für Fendt Dieselloss**, Tel. 621736585

■ **Mähmaschine**, Benzin, Flymo + elektr. Heckenschere, Tel. 691597068

■ **Minitraktor**, mit Egge, 750,-, Tel. 691142161

■ **Motobineuse Thermique Floraself 19NS**, av. fraises, moteur Briggs Stratton 5Ps, 110,-, Tel. 691792647

■ **Motoculteur 14 CV Diesel**, avec moteur Lombardini, boîte de vitesses à 3 vitesses et une marche arrière et 2 prises de force, avec fraise, 999,-, Tel. 691639294

■ **Mulchmäher Viking MB 2RT**, 350,-, V.P., Tel. 661875104

■ **Neuer Elektro-Rasenmäher**, Neupreis 180,-, 4fach höhenverstellbar, 120,- à disc., Tel. 621166443

■ **Neuwertige Motorsäge Stihl 076**, sehr wenig benutzt, mit 90er Schiene, 900,-, Tel. 691320222

■ **Neuwertiger gr. Gasgrill**, Deckel, Thermostat, 2 Gasflaschen, N.P. 550,-, V.P., 200,-, Tel. 621166443

■ **Nordmannstannen 2-5m**, angrenzend an befahrbarer Strasse, sowie Kleinholz und Feueranzünder 20-25cm, nähere Auskunft, Tel. 691507513

■ **Oignon rocamboule**, ou oignon perpétuel, oignon égyptien, plante potagère vivace, ne craignant pas le gel, produisant des bulbilles au sommet de la tige. Consommables : les tiges au printemps, les oignons à partir d'août et les bulbilles. Se plante à partir d'août. Dans l'offre : 2 oignons + 8 bulbilles de taille différente, 6,-, Tel. 23639070

■ **Panneaux de clôture verts**, 6/5/6mm 2510x1830 28.-/pce, 29 disp. et poteaux 60x40x2400 12.-/pce, 30 disp. 1.000,- tout, coupe et livr. poss., Tel. 621200722

■ **Pattfield Ergo Tools K600-1BS**, Multiusage, 6,5 CV, avec lame à neige et brosse avec bac de ramassage, avec prise de force, 500,-, Tel. 691639294

■ **Petite motobineuse**, 130,-, Tel. 26845160 ou 621252486

■ **Picknick-Tisch mit 2 Bänken**, guter Zust., 50,-, Tel. 691504664

■ **Pieds de banc**, en fonte, lourds, 120,-, Tel. 26787575 ou 621185303

■ **Pistolet Kärcher K2 A K7**, pas de quick connect, article nouveau, 15,-, Tel. 691819799

■ **Portail fer forgé**, 1.000,-, Tel. 621166202

■ **Rasenmäher John Deere**, Neupreis 850,-, mit Akku, Schnittbreite 42cm, nagelneu, nie gelaufen, 770,-, Tel. 691305911

■ **Rasenmäher MTD Ges 53**, Quantum 50, Motor Briggs & Stratton, Breite 53cm, mit Antrieb, guter Zustand, 220,-, Tel. 621293626

■ **Rasentraktor Ariens R116L**, Benzinantrieb 7,5 kW 3Messer Heckauswurf, Hydrostatgetriebe, 1 Jahr, N.P. 5.225,-, V.P., 3.600,-, Tel. 621294219

■ **Roue de charrette d'origine**, diam. 82 cm, tr.b.ét., conservation à l'intérieur de la maison, 80,-, Tel. +33647008586

■ **Sabo Rasenmäher**, Neupreis 980,-, 4 Jahre alt, tadelloser Zust., 530,-, Tel. 691305911

■ **Sac de sable**, inondation, piece, 5,-, Tel. 726601

■ **Sac de tondeuse Izeki**, très bon état, servi une saison, 30,-, Tel. 957423

■ **Salon de jardin**, Mathieu Matagot célèbre designer des années 1950 , salon de jardin "Cap d'Ail" en parfait état , autres photos sr demande, 5.500,-, Tel. 621351122

■ **Sandfilter für Pool HZS 250**, 220 Volt 50 HZ Hmax: 7m Qmax: 100l/min., 40,-, Tel. 661270700

■ **Sapins de Noël Nordmann**, à couper sur terrain, bord de route, hauteur 2-4m, Tel. 691507513

■ **Scarificateur thermique Sentar S400B**, prix neuf: 399.- chez Rocha Thionville, p.v., 170,-, Tel. +33672167795

■ **Schneefräse McCulloch PM105**, 108 kw, 7.4 kW & Räumschild Vares Mnichovice, 1000x400mm, gepflegter Zustand, 1.130.- à disc., Tel. 621453866

■ **Schwarz Lanter, Laterne**, +/- 2m héich fir dobaussen aus eloxiertem Aluminium, 45.- à disc., Tel. 691839686

■ **Seaux en plastique, blancs**, avec couvercle à visser étanches, 50 litres, 25 pces, par pièce, 4,-, Tel. 621257311

■ **Serre**, prix neuf 150,-, tunnel avec structure en acier, 6x3x2m, tout neuf, 100,-, Tel. 621399328

■ **Set pompe fontaine neuve**, ans emballage d'origine, 30,-, Tel. 621767660

■ **Séchoir parapluie neuf**, kit complet avec douille de sol, montant 5cm très solide, aluminium inoxydable résistant aux intempéries, 48m étendage, 20,-, Tel. 621771830

■ **Souffleur broyeur de feuilles**, professionnel, neuf, thermique, Troy Bilt (USA) TB 310 QS, 160,-, Tel. 621731010

■ **Souffleur broyeur feuille Lynx**, électrique, 2200 W, tr. peu servi, tr. puissant, souffle 250 km/h, câble électr. 10m, 30,-, Tel. 621731010

■ **STIGA Park 540 PX**, 105CM de coupe, réglage haut. élect., 18hrs de fonctionnement, attache remorque, comme neuf, livr. possible au GDL, 5.800,- à disc., Tel. 463888395

■ **Sun chair reclining**, red and grey. The metal have some discoloration as seen on the photos, 5,-, Tel. 691206708



Table bois teak extensible, pour terrasse, extensible 8 personnes, 150,-, Tel. 621202706

■ **Table en bois**, 280x100 pour 6 pers., table de patio d'extérieur, 20,-, Tel. 661498416

■ **Table et 2 chaises pliantes**, T.b.ét., 25,-, Tel. 621403641

■ **Taille haie Top Craft**, utilisé 2x, tr.b.ét., 50,-, Tel. 859522

■ **Taille haie Wolf**, ét. impecc., 39,-, Tel. +33615389607

■ **Taille-haie Makita DUH651Z**, 36 V Li-Ion 65 cm sans batterie ni chargeur, 2 ans, état quasi neuf, 110,-, Tel. 26914976

■ **Teichschale**, Ubbink Calmus SIII 350L,Material: PE Tiefe: max.50cm Breite: 130cm Länge: 165cm, 32,-, Tel. 661270700

■ **Teichschale**, Ubbink Start 250 250L, Tiefe max.: 46cm Breite: 105cm Länge: 135cm, 20,-, Tel. 661270700

■ **Terrassenofen**, aus Stahl für draussen, 95,-, Tel. 818885

■ **Terrassentisch Allibert**, Kunststoff weiss, L200-260cm, B93cm mit 12 Stühlen, 100.- à disc., Tel. 621275856

■ **Thuya 30 ans**, dans des pots, 1., 1,5m, 2m, coupe ronde, prix à disc., Tel. 691838396

■ **Tondeuse à gazon ess. 173ccm Gardenstar**, démarreur électrique, jamais servie, cse dble emploi, emballage d'origine, sous gtie 2ans, 200,-, Tel. 621283793

■ **Tondeuse gazon essence**, autotractée , largeur 51cm, moteur Subaru, révision ok, 170,-, Tel. 621250833

■ **Tondeuse gazon électr.**, jamais utilisée, 70,-, Tel. 691503759

■ **Tondeuse gazon Honda HR 1950**, avec démarreur, b.ét., larg. 55cm, révision ok, cse dble emploi, 275,-, Tel. 621293626

■ **Tondeuse robot Worx**, tte nve, prix neuf 569,-, p.v., 400,-, Tel. 621400679

■ **Tondeuse Sabo 47 EL Vario électr.**, larg. de coupe 47cm, tr.b.ét., prix neuf: 740,-, p.v., 230,-, Tel. 691181072

■ **Tondeuse thermique Raser R504** , autotractée, moteur Briggs & Stratton, bac de récupération. Hauteur de coupe réglable, b.ét., révisée par professionnel (Point Vert Metz), carburateur neuf, démarrage manuel ou à la clé (batterie à changer), 250,-, Tel. +33677124321

■ **Tondeuse tracteur**, 400,-, Tel. 621618211

■ **Tracteur Bolens husky 16cv**, ét. de marche, sans plateau , transmission hydrostatique, 850,-, Tel. 691639294

■ **Tronconneuse Stihl MS170**, toute nouvelle , 310,-, Tel. 691827685

■ **Tronconneuse thermique nve Homelite HCS 4040**, moteur 2 temps 40cc, guide chaîne 46cm Carlton (matériel de qualité), jamais utilisée, 149,-, Tel. 621731010

■ **Tuja Stamm, Durchm. 60cm, 3m lang**, Tel. 621736585

■ **Urgent: tondeuses gazon**, 2 thermiques et 2 électr., urgent, px à disc., Tel. +33382231725

■ **Verticuteur électrique**, vente urgente, marque Wolf, 100,-, Tel. 621211916

■ **Verticuteur électrique Brill 32 VE 1200W**, 35,-, Tel. 691580329

■ **Vertikutierer Boy Gardena neu**, 30,-, Tel. 329919 ou 661329919

■ **Weber électrogrill Q1400 / 2200 Watt.**, couleur gris clair, util. seulmt 3 x, avec brosse et couvre-protection, p.n.: 285,-, p.v.: 125,-, Tel. 621290919 pick-up Hesperange

■ **Weber grill gas Q1200 noir**, car acheté modèle plus grand, 170,-, Tel. 691284551

■ **Wolseley merry tiller**, 5ps B&S moteur, 6 fraises, 350,-, Tel. 23699312

Recherche/Suche

■ **Ch. Kärcher fonctionnel**, et équipé av. outils usuels pour terrasse et pavés etc., Tel. 691351072

■ **Suche umgefallene Obstbäume**, oder sonstige Bäume, Tel. 691951410

■ **Vertikutierer**, mit Benzinmotor, in gutem Zust., Tel. 621777040

ELECTROMÉNAGER ELEKTROGERÄTE

■ **2 pet. frigos Whirlpool**, 6 mois, 600,-, Tel. 691309478

■ **4 GSM Nokia**, +/- b.ét., 20.- /pce, Tel. 621220966



AFG 5000 aspirateur vapeur, 1x utilisé, avec facture originale, carton, tous les accessoires, notice, prix neuf: 1.500,-, p.v., 500,-, Tel. 691702203

■ **Appareil à fondue Tefal**, nve, jamais utilisé, Lux.-ville, 29,-, Tel. 691239905

■ **Appareil croque monsieur**, Gaufrier de la marque FRIFRI av. plaque croque monsieur et plaque grill, le tout, 50,-, Tel. 621724696

■ **Appareil fondue Russel Hobbs**, modèle Fiesta, 6 personnes, tr.b.ét., 40,-, Tel. 691276420

■ **Appareil raclette/grill Tefal**, état neuf, jamais servi, 35,-, Tel. 621500280

■ **Appareils de chauffage**, petits radiateurs de chauffage d'appoints, différentes dimensions, 20,-, Tel. 691630772

■ **Aspirateur américain Kirby**, gtie, accessoires kit complet, filtration Hepa, structure en aluminium, shampooineuse, programme de reconditionnement, 1.200,-, Tel. 621313709

■ **Aspirateur Kirby**, multifonctions pour laver les tapis, moquettes et aspire de l'eau une fois que vous avez nettoyé vos tapis fournie avec sac de recharge avec nomb. accessoires, 250,-, Tel. 691861260

■ **Aspirateur Kirby Avalir**, dern. mod., prof., tr. performant, bcp d'access., à shampoooner, moitié prix à discuter, Tel. 621182389

■ **Aspirateur Robot**, marque Navigator M608, 12 volts autonomie 60 mn 4 programmes, télécommande, 100,-, Tel. +33382200624

■ **Autocuisseur**, av. panier vapeur, diam. 22cm, 20,-, Tel. 621963642

■ **BaByliss Curl C1000E**, tr.b.ét., 35,-, Tel. 691783490

■ **Babylliss ST290E**, lisseur boucleur auto-rotatif 5 fonctions, tr.b.ét., 20,-, Tel. 661770044

■ **Beefor One professionnel**, 800°, 8 accessoires, état neuf, 500.- à disc., Tel. 691255576

■ **Cafetière Senseo**, Noir, parf.ét., 10,-, Tel. 621507615

■ **Centrale vapeur Calor express**, pro turbo, tr.b.ét., réservoir amovible 1,8l, 6bars, effet pressing 260g/min, vapeur continue 120g/min, 120,-, Tel. +33623628851

■ **Chauffage quartz**, sur roulettes av. télécommande, chauffage quartz infrarouge sur roulettes, fonction ventilation avec télécommande réglage au degré. electrical quartz infrared LM-S15Q03 750/1250W, 80,-, Tel. 621402475

■ **Chauffe-plat électrique Princess 300W**, tr.b.ét., 10,-, Tel. 621523352

■ **Cireuse aspirante Hoover**, pour parquets bois, PVC, marbre et carrelage, facile à utiliser, maniable , bonne succion et procure un nettoyage efficace, livrée avec 3 jeux de brosses: poils durs pour enlever et reprendre une nouvelle couche de cire, poils souples pour terminer cette 1re phase, poils lustrés pour la finition, 70,-, Tel. +33780537699

■ **Chauffe-plat électrique Princess 300W**, tr.b.ét., 10,-, Tel. 621523352

■ **Cireuse aspirante Hoover**, pour parquets bois, PVC, marbre et carrelage, facile à utiliser, maniable , bonne succion et procure un nettoyage efficace, livrée avec 3 jeux de brosses: poils durs pour enlever et reprendre une nouvelle couche de cire, poils souples pour terminer cette 1re phase, poils lustrés pour la finition, 70,-, Tel. +33780537699

■ **Cireuse pour parquet**, av. accessoires, 40,-, Tel. 621682789

■ **Climatisation mobile réversible**, monobloc réversible(chaud/froid), déshumidificateur /ventilateur, ideal pour mobil-home, salon chambre etc.. MPA-09ERN2 Cool, chaleur, sec. Convient pour une surface de 20 m2, puissance, refroidissement 2 600 W, chauffage 2 000 W, déshumidification 1, 1 litre / h, débit d'air 320 m3 / h., 180,-, Tel. 621402475

■ **Climatiseur 3 en 1**, Taurus Alpatex, climatiseur, ventilateur, humidificateur, avec garantie, 50,-, Tel. 691145433

■ **Climatiseur Delonghi WE128ECO** , ach. le 31/05/2018, p.n.: 849.-€ av. 1 garantie suppl. 2 ans à 99.-€ valable jusque 31/05/2023, 400,-, Tel. 691654927

■ **Congélateur**, larg. 120 haut 90cm, b.ét., 100,-, Tel. 621399328

■ **Congélateur + micro-onde avec grill Far**, tr.b.ét., 150,-, Tel. 691305979

■ **Congélateur AEG**, prix neuf 350,-, blanc, A++, 3 tiroirs, garantie jusqu'au 2.2.2020, 175,-, Tel. 553212

■ **Congélateur armoire 140cm**, 7 tiroirs, cl. C, tr.b.ét., 160,-, Tel. 691351072

■ **Congélateur à 7 tiroirs Whirlpool**, 600,-, Tel. 691309478

■ **Congélateur BOSCH**, 3 ans, ét. irréprochable einwandfreier zustand, 6 compartiments de congél., 260,-, Tel. 691504664

■ **Congélateur Liebherr Premium NoFrost**, 6 tiroirs, 220l, exc.ét., tr. peu servi, 225,-, Tel. 691916642



Congélateur Miele GT 266 ES, A++, 253l, blanc, 05/09, 150,-, Tel. 621316284

■ **Congélateur Whirlpool**, 400,-, Tel. 691309478

■ **Convertisseur électrique**, 220V à 110V, 35,-, Tel. 661321688

■ **Crépière électrique sans graisse**, neuve, p.n.: 60,-, p.v.: 30,-, Tel. 444451

■ **Cuisine Leicht + app. Siemens**, four, micro-ondes, frigo, cafetière, lave-vaisselle, plaque de cuisson + hotte Nova, plan de travail granit noir, évier inox, 4.900,-, Tel. 661105205

■ **Cuisinière à gaz Zanussi**, gaz, bouteille, four électrique, tr.b.ét., 250,-, Tel. 691351072

■ **Cuisinière mixte gaz/électr. Indesit**, 2 ans, 3 gaz/1 plaque électr., four catalyse, 50 cms, b.ét., livr. poss., prix neuf: 350,-, p.v., 250,-, Tel. +33623628851

■ **Dampfsauger AFG 5000**, inkl. Sonderzubehör, OVP, wie neu, (Rechnung ist vorhanden), NP.: 1.600,-, PV.:, 400,-, Tel. 621522782

■ **Déshumidificateur 10L**, avec écran tactile, parfait état, 55,-, Tel. 621141534

■ **Einbaugerät**, mit Lüfter u. Ceranfeld, in gutem gebrauchten Zustand, Marke Whirlpool, 120,-, Tel. 691526929

■ **Electroménager encastrable Miele**, four encastr. Miele, micro-ondes encastr. Miele, plaque vitrocéram. Miele 90 cm, plus. caisses avec ustensils de cuisine, Tel. 768317 ou 621406646

■ **Extracteur de jus Angel 8500S**, neuf, bis-vis, dimensions: 26, 800,-, Tel. +33725487545

■ **Extracteur de jus H.Koenig**, haut. 50cm, 70,-, Tel. 621963642

■ **Fer à repassage**, pour voyage, 10,-, Tel. 691508209

■ **Fer à repasser à vapeur**, sans fil, confortable, 2200W, avec station de charge, prix à disc., Tel. 691307686

■ **Fer à repasser Rowenta Silent Steam 8960**, à réparer, centrale vapeur défectueuse, prix neuf: 230,-, p.v., 15,-, Tel. 621705961

■ **Fer à repasser Tristar**, fonctionne bien, 5,-, Tel. 621638922 Merl

■ **Four à micro-ondes Panasonic**, 20,-, Tel. 621135062

■ **Four électrique Delonghi EO20312**, 1300W, thermostat 60/200 °C, minuterie 120 min. + arrêt auto., sélec. 3 fonctions, int. anti-adhérent, double vitrage, 70,-, Tel. 621769814

■ **Four électrique NEFF**, à encastrer, 500,-, Tel. 621329362

■ **Frigo + congélateur AEG**, av. les livrets d'instructions, les 2 en tr.b.ét. et encastrables (y compris verticalement), 600,-, Tel. 691773871

■ **Frigo congélateur Siemens KG39EA1140**, frigo : 247 L, congél : 89 L, énergie A+++ : 156 Kwh/An, dimension : 201 x 60 x 60 cm, 700,-, Tel. 621329362

■ **Frigo Neff**, 500,-, Tel. 621329362

■ **Frigo Smeg FAB10RRD2**, Neipräiss 899,-, Retro Frigo, nei, roud, 114l, A++, 96cm héich, nach original verpaakt, 600,-, Tel. 621697372

■ **Frigo table top**, tr.b.ét., dim.: L49xH81, av. facture 09/18, prix neuf: 149,-, p.v., 75,-, Tel. 621596242

■ **Frigo Zanussi**, tr.b.ét., 80,-, Tel. 621292262

■ **Friteuse Delonghi MultiFry**, nouveau, 180,-, Tel. 621170178

■ **Gaufrier Waffel Maker Silver Crest**, tr.b.ét., 20,-, Tel. 691276420

■ **Gaz grill Einhell**, pratique tout est logé dans le coffret, 35,-, Tel. 691580329

■ **Gazinière**, suite à un emménagement, doit partir rapidement, tr.b.ét., 150,-, Tel. +33631102183

■ **Gefriertruhe mit Schubladen**, Tel. 691309478

■ **Glacière**, électrique, idéale pour les long transport en vacances, 25,-, Tel. 621391018

■ **Grand congélateur armoire Siemens**, 6 tiroirs, No Frost, état neuf, 300,-, Tel. 444451 soir



Socle pour machine à laver, L60x156xh30, assorti d'1 tiroir de rang., convient aussi pour sèche-linge, pieds réglables, 30.-, Tel. 621159973

■ **Sodastream**, cylindre pour 60 litres d'eau pétillante, 70.-, Tel. 621195505

■ **Sorbetière Lagrange**, nve, écran électronique, cuillère à glace en inox, gtie 04/20, 35.-, Tel. 691871793

■ **Surjeteuse PFAFF**, tte neuve, exc.ét., jms util., 100.-, Tel. 691602034

■ **Syst. de chauffage d'appoint électr.**, en fonte imitation feu de bois avec flamme 45x45, 95.-, Tel. 691118510

■ **Table de cuisson induction encastr. Bosch**, 3 foyers, nve, jamais installée, 209.-, Tel. +33649766583

■ **Tefal Plancha**, jamais déballe, jamais utilisé, 20.-, Tel. 661290219

■ **Teppanyaki famille**, 66cm, neuf, jms util., 45.-, Tel. 661404440

■ **Télévision cathodique Philips**, b.ét., 1.- à disc., Tel. 621718409 ou 691135887

■ **Télévision Philips**, HDMI, 20 Zoll, sans télécommande, 90.- à disc., Tel. 691779528

■ **Thermomix TM5 Bimbi**, état neuf, Tel. 691421510

■ **Trockner 7kg Beko**, Wasserbehälter, f. 2 Familien, sparsam, Energie B, 2x gebraucht, 400.-, Waschmaschine Beko 6kg, 1400 rpm Energieklasse A+, 4 Monate, 350.-, Tel. 691309478

■ **Ventilateur colonne**, comme neuf, 3 vit., oscillant, minuterie, 45.-, Tel. 621402475

■ **Ventilateur de plafond**, 230V 60W Westinghouse, 3 pales, 2 vitesses, mod. AD48M3, très bon état. Couvre environ la circonférence de 1.20m, 60.-, Tel. +3263422328

■ **Waffeleisen Domo DO9148W**, neu, 40.-, Tel. 691580491

■ **Wäschetrockner Ikea**, im guten Zustand, mit guter Wasch- und Trocknungsleistung, zur Selbstabholung in Trier, weiß, 320.-, Tel. +491624333646

Recherche/Suche

■ **Ch. gratuit frigo**, lave-linge, sèche-linge, congélateur etc., enlèvement à votre domicile, Tel. 691146725

■ **Ch. Kitchen Aid**, Tel. 621257876

■ **Ch. lave-linge**, tr.b.ét., Tel. +33676267830

■ **Ch. lave-linge**, petit prix, Tel. 621257876

■ **Cherche grand congélateur**, maximum 100.-, selon l'état, Tel. 621703072

■ **Suche Tiefkühler-Körbe**, für Tiefkühler AEG Öko Arctic Super, Tel. 621725813

ART DE LA TABLE TISCHKULTUR

■ **"Longwy" Années 1920**, Service complet de 60 pièces, 24 ass. plates, 12 ass. creuses, 12 ass. à dessert, 2 soupières, 1 saladier, 1 saucière, 299.-, Tel. +3263570799

■ **10 casiers de bouteilles à vin/terre rouge**, exc.ét., 10.-/casier, Tel. 621356856

■ **10 pots en grès gris et bleu**, tr.b.ét., cse démenag., à enlever sur place, 35.-, Tel. 691861260

■ **12 Messerbank WMF**, Typ "Apfel" 02 5245 7940. In der original Verpackung Sterling-Silber, noch nie gebraucht. Höhe 2,5 cm Breite 9,5 cm, Gewicht 82g, 99.-, Tel. 691651182

■ **12 tasses à café**, Villeroy & Boch, 10.-, Tel. 661498416

■ **15 schöne geschliffene Kristallgläser**, 150.-, Tel. 621143732

■ **2 Mugs Rosina Wachtmeister**, mugs hauteur 11cm, contenance 30cl, neufs jamais utilisés, 25.-, Tel. 691100087

■ **2 verres Spiegelau**, à grappa, dans boîte orig., 4.-, Tel. 621565542

■ **3 services de table porcelaine**, complets, 1 en porcelaine motifs roses, soupières et saucières comprises. 1 en porcelaine motifs fleurs. 1 style fermette, pce, 160.-, Tel. +32474906548

■ **3 tasses à café Flow V&B**, 30.-, Tel. 329919 ou 661329919

■ **3 vieux verres Stella Artois**, écriture blanc, bord doré, 0,33cl, 25.-, Tel. 691474069

■ **4 WMF Faltout Topset Provence pl**, av. couvercles en verre, tr.b.ét., 20.-, Tel. 621207082

■ **400 assiettes polystyrène / isotherme**, av. couvercles en plastique, assiette pour micro-ondes, diam. 22,5cm, 100.-, Tel. +33678894629

■ **5 tasses à café And. Fontebasso**, avec soucoupes, neuves, jamais utilisées, 10.-, Tel. 691100087

■ **6 coupes émaillées années 50**, rouge profond de la "Laque de Chine", avec sigle étain "L", état neuf, 50.-, Tel. +33680621039

■ **6 tasses et sous-coupes Troubadour**, Tel. 336535

■ **6 verres à bière Villeroy & Boch**, cristal, jamais servis, 40.-, Tel. 621500280 ou 621500588

■ **6 verres à cognac Villeroy & Boch**, cristal, jamais servis, 35.-, Tel. 621500280 ou 621500588

■ **8 sous-assiettes 34cm**, en verre transparent, brillantes sous lumière, état neuf, achetées chez Kichechef Lux., 30.-, Tel. +33781320824

■ **Access. barbecue neufs**, valise alu, 4 pces, 40.-, Tel. +33679102425 ou +33771149629

■ **Ancienne nappe lin**, blanche grisée, cousue et brodée main, côtés dotés d'une belle dentelle rouge, dim. 200x135cm, 14 serviettes, lavée et repassée, 115.-, Tel. 359263

■ **Appareil à fondue**, en aluminium, complet et en parf.ét., Mersch, 8.-, Tel. 691521049

■ **Argenterie François Frionnet**, 2 couverts (cuillère, fourchette), métal argenté 60g, 10.-, Tel. 359263

■ **Argenterie Frionnet François**, plat + légumier métal argenté, mod. perles, 100.-, Tel. 26103333

■ **Articles Tupperware**, pichet quiche lorraine, pichet omelette / vinaigrette, prix par pièce, 10.-, Tel. 563684



■ **Assiette plate**, Villeroy & Boch, Fontainebleau 31 cm, 20.-, Tel. 621542470

■ **Assiettes diverses**, Assiettes (50), assiettes pizza, assiettes ovales, saladiers, 70.-, Tel. +33329881050

■ **Bavaria-Mitterteich Kaffeeservice**, aus feinstem, elfenbeinfarbenem Knochenporzellan mit Goldrändern und goldenen Verzierungen mit Rosenmuster um 1930 12 Tassen, Unterteller, Teller sowie Kaffeekanne, Milchkännchen, Zuckerdose und Kuchenteller, 100.-, Tel. 691533141

■ **Besteck mit Goldrand Solingen**, 12 Personen, 72 Teile, ungebraucht, 75.-, Tel. 621466492

■ **Blocs congélation**, diff. modèles dispo. p. conserver boissons, aliments, médicaments, au frais, réutilisables à volonté, 1.-, Tel. 691935187

■ **Bocaux en verre**, p. conservation, stérilisation ou présentation, tr.b.ét., 1,50.-/pce, Tel. +32496374254

■ **Boîte pour porter des gâteaux**, diam. +/- 32cm, plastique bleu et transparent, 15.-, Tel. 621963642

■ **Bonne Maman Marmeladegläser**, 0,35.-/Glas, grosse Anzahl vorhanden. Alle mit neuem Deckel (Obstdekor), Tel. 691365184

■ **Carafe café**, 3.-, Tel. 661498416

■ **Carafe Luminarc 1.5L**, Vinery Aerial (encore emballée), prix à disc., Tel. 691307686

■ **Casse-tête bouteille**, chateau fort - « Don't break the bottle », en très bon état, 15.-, Tel. 691700340

■ **Christofle ouvre bouteille**, en métal argenté portant la mention "Grand-Duché de Luxembourg", emballage original, 50.-, Tel. 359263

■ **Coffret couverts à poisson Chromolit**, mod. Göteborg, 12 pces: 6 fourchettes, 6 couteaux en inox 18/10, neuf, 20.-, Tel. 621188118

■ **Corbeille à fruits en métal**, 35x19cm, état neuf, 15.-, Tel. 563684

■ **Coupe à fruits**, avec emballage d'origine, 12.-, Tel. 691474069

■ **Coupe à fruits**, en verre bleu, fait main, 40.-, Tel. 621263863

■ **Coupes à glace ou fruits**, Différents modèles par 6 à partir de 5.- ou par pièce à p. de 1.-/pce, Tel. 691474069

■ **Couverts**, Guy Degrenne; acier massif; écrin avec 12 cuillères, 12 fourchettes, 12 couteaux, 12 cuillères à café, 1 louche, 40.-, Tel. 621263863

■ **Couverts pour pâtes**, WMF Boston, 4 pers., 9 pcs, neuf dans embal. origine, 20.-, Tel. 621542470

■ **Disaronno Amaretto Glas**, Set 5 original, klassische Reliefgläser mit schwarzem Fuss, ca. 11cm hoch, 6x6cm, 15.-, Tel. 359263

■ **Divers tupperwares**, cuiseur riz, extra cfe, bte à tartines, 2 moules à gaufres et 3 hautes btes rect., 140.-, Tel. +32497345651

■ **Diverses pièces Villeroy & Boch du service bouquet**, Tel. 336535

■ **Edelstahl Eiertrenner**, trennt Eigelb vom Eiweiß, 20.-, Tel. 691375574

■ **Ensemble plats pour four Pyrex**, jamais utilisé, neuf, avec 3 couvercles, 45.-, Tel. 621257800

■ **Ensemble thé et couvert salade**, métal argenté, bon état, et couvert salade, les 2 dans 1 coffret d'origine, 10.-, Tel. 621711508

■ **Esch-Sur-Alzette (Lu): vaisselle antiquité**, prix à disc., Tel. 691670928

■ **Ess-Service**, 24teilig, Tel. 691597068

■ **Etagère Hutschenreuter original**, tr.b.ét., Merl, 100.-, Tel. 621638922

■ **Fëschplateau**, 12 platt Telleren, 50.-, Tel. +33680621039

■ **Fëschplateau Fontaine Bleue**, 12 platt Telleren, Tel. 336535



■ **Fissler Bratentopf neu**, 20cm / 2.6 L, aus original Profi Collection, Induktion, Backofen- und Spülmaschinen geeignet, dichtschießender Deckel, 60.-, Tel. 788234

■ **Fissler Kochtopf neu**, 24 cm/ 6.3 L, aus original Profi Collection, Induktion, Backofen- und Spülmaschinen geeignet, dichtschießender Deckel, 80.-, Tel. 788234

■ **Gebeesglierer**, Tel. 691307686

■ **Gehäkelte Tisch- und Platzsets**, weiss, Handarbeit, Auswahl in Größen von 15 bis 60 cm Durchm., Preis nach Groesse, 5.-, Tel. 359263

■ **Getreidemühle Schnitzer Vario**, für Mehl, Schrot, Flocken..., nur wenige Male benutzt, Neupreis 570.-, Vp., 350.-, Tel. 621143732

■ **Grand plat ancien Bernardaud**, diam. 28cm, motif floral très fin avec dorures, parfait état, 65.-, Tel. 621495935

■ **Grand service à café Villeroy et Boch Pasadena**, complet ou en détail, Tel. 621670630

■ **Hachoir à viande**, marque Husqvama, métal lourd, made in Sweden, années 1920, 150.-, Tel. 661333041



■ **Hutschenreuther Porzellan**, sehr schöner, fast neuwertiger Ess- und Kaffeeservice "Sylvia" für 12 Pers./81St., 1.250.-, Tel. 661813291

■ **less- a Kaffiservice BAVARIA**, komplett, s.g. Zust., 81 St., 260.-, Tel. 359263

■ **Kaffiservice Bavaria**, 10 Taasen an Ennertellercher, 1 Zocker- a Mëllechdëppchen, 1 Kaffiskrou, 12 Desserttelleren, 80.-, Tel. 359263

■ **Kitchenaid Schmorpfanne**, mit Deckel, neu, nie gebraucht, N.P. 140.-, V.P., 65.-, Tel. 691580491

■ **Kochtopf Berndes**, Aluminiumguss, Durchm.: 28cm, mit Glasdeckel, neu und unbenutzt, 18.- + Topf 18cm, 14.-, Tel. 621670630

■ **Lot de 20 pces en étain**, comme rose, gobelet, assiette p. fruit, etc., cse démenag., à enlever sur place le tous, 200.-, Tel. 691861260

■ **Lot de 8 cuillères cocktail WMF Cromargan**, tr.b.ét., 10.-, Tel. 359263

■ **Lot de cristal**, bcp fait main, haut de gamme, 499.-, Tel. +33615389607

■ **Luminarc**, 2x4 verres 16 cl, jamais utilisés, ensemble pour, 12.-, Tel. 691474069

■ **Messerset**, Maybach by Imhoff, 21 Teile, Top-Qualität, 200.-, Tel. 621143732

■ **Mousedëppen 25l**, 45.-, Tel. 691780650

■ **Nespresso 2 tasses Lungo**, et sous-tasses Pure 180ml blanc nves dans emballage original, prix neuf: 24.-, p.v., 12.-, Tel. 691483709

■ **Nombr. verrines**, 30.-, Tel. +33329881050

■ **Orig. römische Weingläser**, mit Traubenmotiv, Tel. 621166443

■ **Paloma Picasso Service à café**, pour 4 personnes, Paloma Picasso "A day in the Life" Villeroy & Boch, 24 pces, exc.ét., 160.-, Tel. 621188118



■ **Panier de picknick/ sac à dos**, avec vaisselle pour 4 personnes, avec compartiment froid pour nourriture et boissons, couleur vert foncé, 10.-, Tel. 691515399

■ **Petit cendrier**, pour 3 cigarettes, 4.-, Tel. 691474069

■ **Pfannen, Wok, Töpfe**, alle Herdarten -60% auf Verkaufsempfehlung, neu, ab 25.-, Tel. 691580491

■ **Plat à tarte**, fruits, peint à la main, 70.-, Tel. +32474906548

■ **Plateaux en inox**, 18/10, 6 pièces, neuf, 40.-, Tel. 621466492

■ **Plats de service**, 3 petites plats en verre, 5.-, Tel. 661498416

■ **Plus. verres**, 10 flûtes à champagne, 5 verres de bières, 4 coupes à dessert, 5.-, Tel. 691721213

■ **Poêle**, et autres ustensiles, vaisselle, 2.-, Tel. 691521049

■ **Porte bouteille Christofle**, années 70, parf. état, n'a jamais servi, moitié du prix neuf, 100.-, Tel. +33680621039

■ **Porte-bougie**, 5.-, Tel. 621963642

■ **Pot à pâte ou Baeckeoffe**, pot ovale avec couvercle en terre émaillée de cuisson N°27 pour terrine ou baeckeoffe, état neuf, 25.-, Tel. +33680621039

■ **Professionnelle Bratpfanne**, ideal für Jagdhütte, Tel. 691568229

■ **Ramasse miettes table**, à rouleau, couvercle mobile, brosse rotative, en métal argenté, poinçon Olri, 18.-, Tel. 359263

■ **Rôti à l'ail**, 3.-, Tel. 661498416

■ **Sauerkraut-Einmachtopf**, 25 Liter, Topzustand, 30.-, Tel. 621665915

■ **Schnellkochtopf SEB Optima 6l**, neu, nie gebraucht, 110.-, Tel. 691580491

■ **Schüssel**, mit Teller für Obst, oder als Deko, aus den sechziger Jahren, 20.-, Tel. 691474069

■ **Service à café**, cruches pour café, lait, sucre + 2 tasses avec sous-assiettes, motif hibou, 12.-, Tel. 691474069

■ **Service à café**, 6 tasses, pot pour sucre et à lait + verseuse, 18.-, Tel. 691474069

■ **Service à café**, filet bleu, 6 pièces, tasses et soucoupes, cafetière, sucrier, et crémier, Tel. 336535

■ **Service à escargots**, neuf, dans son emballage, jamais servi, assiettes et couverts, 15.-, Tel. +33678894629

■ **Service à espresso design**, six tasses avec double fond, six petites cuillères et un sucrier, en acier inox, jamais utilisé, 30.-, Tel. 691515399

■ **Service à fromages**, pour 6 pers, dans son emballage, jamais utilisé, 20.-, Tel. +33678894629 ou +33637223407

■ **Service à thé**, 8 tasses et assiettes avec sucrier et crémier, 20.-, Tel. 661498416

■ **Service compl. en cristal**, cristal Val Saint Lambert, 48 verres à pied: modèle "Faraday", ét. impec., 950.-, Tel. +33680621039

■ **Service de 12 assiettes**, 6 grandes assiettes 6 assiettes de dessert, peu utilisées, 20.-, Tel. 621963642

■ **Service de table**, prix à disc., Tel. 691597068

■ **Service de table**, assiettes plates, creuses, dessert, plat oval petit et grand, soupière, saladier, plats ronds, b.ét., 10.-, Tel. 621711508

■ **Service de table Bavaria 80 pièces**, tr.b.ét., 70.-, Tel. 621403641

■ **Service de table blanc**, filet or, complet, 1.000.-, Tel. +33636307928

■ **Service de thé 12 personnes**, parf. ét., théière, sucrier, pot à lait, 12 tasses et 12 soucoupes, 30.-, Tel. 691284450

■ **Service NewWave V&B**, Villeroy & Boch NewWave blanc: assiettes, tasses, bols, coquetiers, saladier, 700.-, Tel. 691245244

■ **Service tasses & bols 11 pièces**, incomplet, 5.-, Tel. 621963642

■ **Service Villeroy & Boch**, modèle New Wave: 6 assiettes plates, creuses, gourtmet, dessert, plat et différents rapiers. Peu servi. Prix intéressant, Tel. 26103333

■ **Service Villeroy&Boch 1960**, figures de la chasse de Fontainebleau, porcelaine lourd, made in Luxembourg, 144 pces, prix à disc., Tel. 691899509

■ **Set 2 assiettes "Yuppi 25 Joer"**, Cactus, édition limitée, plat 21, 5 cm, creuse : 22 cm, en porcelaine Kahla, av. emballage org., 8.-, Tel. 359263

■ **Set de laque russe 26 pièces**, paint main, plateau triangulaire, bols, 6 gobelets à Schnaps, spatule, petite planche, 10 cuillères, salière, boules Noël, 125.-, Tel. 691351072

■ **Soupière ancienne**, blanche, avec déco doré, diamètre 24 cm, 15.-, Tel. +33678894629

■ **Soupière en cuivre**, très décorative, 45.-, Tel. 691474069

■ **Spuerbëchs**, sans clef, banque BCEELU, Villeroy & Boch 1963, b.ét., 65.-, Tel. 691332059

■ **Sucrier en faience**, ou boîte à bonbons fabriqué à Vallauris (poterie), 5.-, Tel. 563684

LA SÉLECTION HEBDOMADAIRE

LUXBAZAR



35 500€

C250 CABRIOLET AMG LINE

05/17, 16.600 km, blanc mét., intér. noir, CT ok, état impeccable, non accidentée, encore garantie, Tel. 621 252 226



8 499€

INTEGRA (NC 750 D)

01/19, 265 km, gris, 1ère main, abs, odb, top case + coffres latéraux, état neuf, accessoires inclus, garantie 19 mois Hon - Tel. 621 730 145 Weyland



120€

VÉLO BTWIN ORIGINAL 300

21 vit., gardes boues, béquille, phares av. ar., selle confort, très peu servi, presque neuf Tel. 621 218 539



465 000€

VILLERS-LA-CHÈVRE MAISON

255m², 4 ch., 2 sdb, chauff. él., terrain 7 ares, DPE: E, C, alarme, terrasse, menuiseries et volets PVC, centrale d'aspiration, rdc chauffage au sol électrique - Tel. 33 6 03 82 93 37



500€

ELÉGANTE TABLE EN VERRE

180x120 + 6 chaises en cuir, avec table basse en verre 120x70 - Tel. 352621243629



BELLE SCULPTURE ANCIENNE

Faire offre - Tel. 621 242 616



1 500€

CHAUDIÈRE À GAZ SIEGER 35KW

+ pompe électronique, 4 ans, très bon état, à disc., Tel. 621 776 744 apr. 19 hrs



90€

CLÉS USB 3.0 NEUVES

Ref. ST3U64SCS, avec fonction de chiffrement, 9.5x34x15 mm, belle finition argentée, 2 pcs pour 150€ ou chacune, 90€ - Tel. 27 39 53 56



35€

GARMIN MONTRE GPS VIVOACTIVE

Etat impeccable, GPS intégré, ultramine, écran couleur tactile, connection Smartphone Bluetooth, batterie 3 semaines - Tel. 691 710 982



900€

STOKKE EXPLORY

Rouge, nacelle et siège sport, kit hiver complet, sac et accessoires, avec siège auto izi sleep et base - Tel. 661 646 575



35€

MANTEAU 75CM WOLTERS NEUF

Chaud et imperméable, neuf av. étiquette, brun intérieur noir, donne harnais et muselière av. Tel. 661 658 207



45€

ORIGINAL MOON BOOTS 42/44

Couleur noir, état strictement neuf, dans emballage d'origine - Tel. 621 290 117

ESPACE ENFANT
KINDERPOUSSETTES-LANDAUS
KINDERWAGEN

■ **2 roues nves Bugaboo**, tout terrain, prix neuf: 69.95-, p.v.-, 34-, Tel. 691239905

■ **Adapateurs Bugaboo Maxi-Cosi**, dans boîte d'origine, pour Caméléon, 30.-, Tel. 621565542

■ **Chancelière Bambino World**, mi-saison, s'attache à tout type de poussette, 9 ouvertures, fermeture éclair av., 20.-, Tel. 621141534

■ **Chancelière Bébé Confort**, bleu foncé, s'attache à tout type de poussette (5 ouvertures pour mettre les sangles à l'arrière), fermeture éclair tout autour, 20.-, Tel. 621141534

■ **Chancelière hiver**, 40.-, Tel. 621141534

■ **Chancelière hiver**, 40.-, Tel. 621141534

■ **Chancellière bébé hiver**, marque Quinny, 10.-, Tel. 621194286

■ **Combi. Stokke Trailz**, châssis, nacelle, siège sport, access., b.ét., qqes traces d'usure, 700.-, Tel. 621244410

■ **Echarpe de portage Tricot Slén**, av. instructions, tr. à porter et pratique, 10.-, Tel. 661140807

■ **Emmalunga City Cross Duo**, accessoires: nacelle bébé, couette pour poussette, parapluie, anti moustique, protection soleil et pluie, pochette etc., 299.-, Tel. 661783030

■ **Ensemble Périclès**, complet landau, maxi-cosi, poussette en parf. ét. avec ses access., conv. pr. fille ou garçon, 300.-, Tel. +3263233177

■ **Landau Teutonia**, bleu, avec nounours, avec access., sac de couchage hivers, parasol etc., 225.-, Tel. 691474069

■ **Landau-poussette Hartan VIP XL s.Oliver-Design**, avec accessoires: nacelle bébé, attache pour Maxi-Cosi, chancelière, parapluie, protection soleil, pluie et moustiques), bon état, prix neuf: 1.100.-, p.v., 350.-, Tel. 621633545

■ **Lit parapluie**, t.b. état, avec en plus 1 vrai matelas, utilisé très occasionnellement, couleur rouge, prix départ Weiswampach/Nord de Lux, 80.-, Tel. 691540512

■ **Ombrelle poussette**, neuve jamais util., universelle de forme orig., garantissant une protection anti-UV pour protéger bébé, peut être mise et enlevée rapidement, 2 ressorts et un bouton permettent d'orienter le pare-soleil afin de mieux cacher bébé, adaptable sur différents diamètres de tubes de poussettes, 20.-, Tel. 621141534

■ **Planche à roulettes pour poussette Lascal**, pour 2e enfant, av. fixations, 25.-, Tel. 661646575

■ **Poussette + Maxi Cosi**, tous en parfait ét., 50.-, Tel. 621158480

■ **Poussette Chicco**, rouge, 30.-, Tel. 621745035

■ **Poussette complète**, avec Maxi Cosi, quasi neuf, 45.-, Tel. 691468409

■ **Poussette Cybex Onyx**, protection pluie offerte, 90.-, Tel. 691239905

■ **Poussette Jane 3 pièces**, tbét., nacelle, maxi-cosi et siège avec protection hiver, 250.-, Tel. 691703358

■ **Poussette Jane crosswalk**, b.ét., très bon modèle, 3 en 1, p.n.: + 600.-, p.v.-, 350.-, Tel. 621638922 Merl

■ **Poussette Koelstra Simba**, bleue, légère, tr. maniable, poignées bien rembourrées, ergonomiques et confortables, roues multidirect., 50.-, Tel. 621735760

■ **Poussette Mountain Buggy**, Tout Terrain Running + nacelle avec housses prot. pluie, ombrelle offerte, 290.-, Tel. 691486560

■ **Poussette Mutsy Urban Rider**, rouge, nacelle et chancelière etc., tr.b.ét., 500.-, Tel. 621195505

■ **Poussette Quinny**, avec protection pluie, deuxième sac poussette, adaptateurs Maxi Cosi, tr.b.ét., 95.-, Tel. 691689350

■ **Poussette Stokke Xplory**, exc. ét., moustiquaire, housse de pluie, sac à provision, adaptateur Stokke 25.-, 495.-, Tel. 621336011

■ **Poussette Stokke Xplory V3**, vert, accessoires, tr.b.ét., 400.-, Tel. 691700494

■ **Poussette TFK Jogger III**, accessoires pour Maxi-Cosi incl., 200.-, Tel. 621273070

■ **Remorque vélo / poussette Thule**, presque neuf, 500.- à disc., Tel. 691860499

■ **Sac de selle Stokke hiver**, pour bébé, pour poussette ou landau, p.n. 135.-, p.v., 25.-, Tel. 621194286



Stokke Explory, rouge, nacelle et siège sport, kit hiver complet, sac et nbrx accessoires, avec siège auto izi sleep et base, 900.-, Tel. 661646575

■ **Stokke Scoot**, '15, noir mélange, tr.b.ét., accessoires: protection pluie, adaptateurs Maxi-Cosi, 250.-, Tel. 661216698

■ **Stokke Xplory & accessoires**, trld que nacelle, adaptateur Maxi-Cosi, 600.-, Tel. 621241949

■ **Valise Stokke Prampack pour poussette**, exc. ét., p.n.170.-, p.v., 30.-, Tel. 621194286

MAXY COSI

■ **Chancelière hiver pr. MaxiCosi**, 15.-, Tel. 621753144

■ **Chancelière Maxi-Cosi**, Pebble Nomad Blue, 40.-, Tel. 621565542

■ **Couverture bébé Sterntaler**, avec trous pour Maxi-Cosi, dans embal. d'orig., utilisé 2x, exc. ét., prix neuf 35.-, prix de vente, 10.-, Tel. 621316699

■ **Maxi Cosi**, av. chancelière noir/violet, tr.b.ét., Tel. 691474069

■ **Maxi Cosi Cabriofix + 2 Isofix Basisstationen**, Top Zustand und unfallfrei, 100.-, Tel. 691183853

■ **Maxi cosi easy fix**, p.n.150.-, p.v., 25.-, Tel. 621194286



Maxi Cosi Gr. 0+, (0-13 kg), mat Sätzverklengerung an Foussack, ouini Isofix, 50.-, Tel. 691305557

■ **Maxi-cosi**, avec capot, habillage et protection pluie sur son Easy Fix, prix neuf: 300.-, p.v., 60.-, Tel. 621194286

■ **Maxi-Cosi**, + Isofix Basis Auto, neuwertig, ganz gepflegter Zust., 280.-, Tel. 691694631

■ **Poussette Maxi-Cosi Citi CX**, rouge, repliable avec capote de protection, possibilité de position couchée ou assise, tr.b.ét., livraison poss., 75.-, Tel. 691700340

■ **Siège Bébé Recaro Young Profi**, 30.-, Tel. 621166655

■ **Siège voiture Maxi Cosi**, pour enfants de 9-18kg, 20.-, Tel. 621398114

Bébé VÊTEMENTS
BABY KLEIDER

■ **2 robes**, dont une avec culotte plus 1 pantalon, jamais portées t. 6-9 mois, 3.-, Tel. 621818236

■ **3 robes neuves avec culotte**, jamais portées, une 3-6mois et 2 6-9mois, 10.-, Tel. 661140807

■ **Babykleider**, vun 0-2 Joer, daat meecht fir Meedecher, komplett alles, Präis ze disk., Tel. 691617714

■ **Cartons de divers vêtements fille 18-24 mois**, tr.b.ét., par carton, 35.-, Tel. 691486560

■ **Casquette neuve**, 100% cotton, 2.-, Tel. 621767660

■ **Chaussons bébé fille neuf**, 100% acrylique, fabriqués en Italie, 8.-, Tel. 621767660

■ **Chausures**, pour bébés + garçons, p. 21. marques: Pepino, Kickers, Däumling, p. 22-30 diff. marques hiver & été à partir de 8.-/pce, Tel. 691474069

■ **Chemisette bebe ete neuve**, 100 pct cotton, 3.-, Tel. 621767660

■ **Chemisette bebe neuve**, 100 pct cotton, 3.-, Tel. 621767660

■ **Chemisette fille neuve**, 100 pct cotton, 3.-, Tel. 621767660

■ **Chemisette neuve fille**, 100% cotton, 3.-, Tel. 621767660

■ **Combinaison Pilote Jacadi**, en nylon matelassé pour fille, t.3 mois, tr.b.ét., 20.-, Tel. 661420342

■ **Costume de bain UV Hooligans Clothing Splash 2010 Octolicious**, 1-2 ans, 10.-, Tel. 621241949

■ **Gilet sans manche garçon neuf**, Enfant 1 an, 7.-, Tel. 621767660

■ **Habits pour filles**, de 0 à 4ans, état pratiquement neuf, par boîte, 20.-, Tel. 621166655

■ **Pantalon 6-12 mois neuf**, Marks & Spencer, 73% cotton, 27% polyester, 18.-, Tel. 621767660

■ **Pyjama 1 an neuf**, 100 pct cotton, 8.-, Tel. 621767660

■ **Pyjama bebe 12 mois neuf**, 80 pct cotton, 20 pct polyester, 10.-, Tel. 621767660

■ **Pyjama bebe 24 mois neuf**, 80 pct cotton, 20 pct polyester., 10.-, Tel. 621767660

■ **Pyjama bebe neuf**, 100 pct cotton, 6.-, Tel. 621767660

■ **Pyjama bébé 18 mois neuf**, 80% cotton, 20%polyester, 10.-, Tel. 621767660

■ **Salopette enfant neuve**, 100 pct cotton, 19.-, Tel. 621767660

■ **Short garçon**, tr.b.ét., 2.-, Tel. 621767660

■ **Short neuf**, 100 pct cotton, 5.-, Tel. 621767660

■ **T-Shirt bebe**, 6 mois - 1 an, neuf, 3.-, Tel. 621767660

■ **T-shirts pour garçon**, taille 98. Lot de 5 pièces pour 10.- ou vendu séparément pour 3.-/pièce. Encore beaucoup d'autres vêt., Tel. 691474069

■ **Très beau pull hiver, fille, 20 mois**, porté 1x, 5.-, Tel. 621638922 Merl

■ **Urgent : vêtements bébé fille**, de 1 mois à 2 ans, beauc. de vêt. de 6 mois, b.ét., à la pièce ou 40.-/carton, Tel. +33382254909

■ **Vêt. garçon**, hiver, printemps, été, t. de 68 à 104, aussi bcp de chaussures, point. de 21 à 28, 36, 37, Tel. 691474069



Vêt. naissance - 6 ans, garçon, fille, mixte, tr.b.ét., Tel. 621141534

■ **Vêtements**, garçons bébés et enfants 50-116, grd choix hiver-été, grd choix de souliers jusqu'à la p. 29, pet. prix à part. de 1.-, Tel. 691217880

■ **Vêtements bébé fille 0-6mois**, carton, 35.-, Tel. 691486560

■ **Vêtements fille de marque**, Catimini, Kenzo, ..., de 0 à 3 ans, prix à la pièce, lot possible, 10.-, Tel. 621194286

■ **Vêtements garçon de 1-18 mois**, le lot 1 mois: 20.-, le lot de 3 mois: 20.-, le lot de 6 mois: 25.-... ou la pce de 0, 50.- à 2.-, Tel. 621468830

■ **Vêtements naissance - 8 ans**, garçon, fille ou mixte. Taille naissance à 8 ans. Toute saison. Très bon état. Beaucoup de choix, Tel. 621141534

Recherche/Suche

■ **Ch. vêt. enfants**, tout âge, m/f ainsi que des jouets gratuitement, Tel. 691474069

Bébé ACCESSOIRES
BABY ZUBEHÖR

■ **2 relax Chicco**, tr.b.ét., 35.-, Tel. 769165

■ **2 sacs de couchage bébé**, 1x Odenwälder (duvet), prix neuf 180.-, prix de vente 45.-, 1x Nookie's, prix neuf 80.-, prix de vente 25.-, b.ét., lavés, les 2 pour 60.-, Tel. 621316699

■ **21 bonnets et chapeaux 0-6mois**, 3.-, Tel. 621140807

■ **3 capes de bain bébé**, la cape de bain emmitoufflera bébé dès la sortie du bain, pce, 5.-, Tel. 621141534

■ **5 bavoirs neufs**, jamais portés, 3.-, Tel. 661140807

■ **Accessoire pour tapis d'éveil**, Suspensoire lilliputiens, 5.-, Tel. 621194286

■ **Accessoires Baby boum**, tapis et tour de parc, gris/beige motif singe, 1m x 1m, 40.-, Tel. 661646575

■ **Applique murale papillon**, blanc et mauve clair avec 6 ampoules, 25.-, Tel. 621408793

■ **Babycook Duo**, Comme neuf, p.n.130.-, p.v., 25.-, Tel. 621194286

■ **Babrelax**, sehr guter Zust., 5.-, Tel. 661766007

■ **Baby cook**, édition spéciale: "Mum serve the cooking", qui peut toujours encore servir, 15.-, Tel. 621255502

■ **Baby cook Béaba**, p.n.80.-, p.v., 15.-, Tel. 621194286

■ **Baby Safe Bump Belt Clippasafe**, guide pour ceinture de sécurité conçu pour assurer un maximum de sécurité et confort en voiture, 20.-, Tel. 691662119

■ **Baby Tischhänger**, 10.-, Tel. 621753144

■ **Babybjörn Relax Balance Soft**, quasi neuf, p.n.: 150.-, p.v.-, 80.-, Tel. 621565542

■ **Babyphone Alecto**, fonction WalkieTalkie, état neuf, + accus et alimentations d'origine, 25.-, Tel. 621356088

■ **Baignoire Bébé Confort**, parfait état, 10.-, Tel. 621565542

■ **Baignoire bébés**, avec vide-eau, quasi-neuve, 45.-, Tel. 621238675

■ **Baignoire Doomoo**, bébé Shantala, 15.-, Tel. 691662119

■ **Baignoire et transat de bain**, p. bébé "Winnie l'ourson", 25.-, Tel. 691662119



Balançoire pour bébé, prix neuf 180.-, "Graco Lovin Hug Swing" pour bébé, avec musique et vitesse, tr.b.ét., 105.-, Tel. 621143450

■ **Barrière en bois de sécurité**, protection enfants. L: 67cm extensible à 87cm H: 77cm Très peu utilisé, en bon état, 35.-, Tel. 661571951

■ **Barrière sécurité extensible**, adaptable, haut. 75cm, larg. min. 71cm, larg. max. 112cm, 15.-, Tel. 691486560

■ **Barrière sécurité rétractable**, enfant, noire, 35.-, Tel. 621141534

■ **Beaba Transat Up & Down**, design réglable en hauteur av.4 positions poss. par simple pression, tr.b.ét., 65.-, Tel. 691662119

■ **Beau plafonnier**, avec papillons de couleurs, tr.b.ét., 20.-, Tel. 621408793

■ **Berceau à flèche av. roulettes**, literie pour garçon, blanc avec nounours bleu, 300.-, Tel. 691474069

■ **Berceau co-sleeper All-In + matelas Traumeland**, jms util., très bon modèle, 200.-, Tel. 621638922 Merl

■ **Biberons neufs emballés**, 10.-, Tel. 621194286

■ **Casque bébé Bontrager**, état neuf, tour de tête 48-52 cm, 15.-, Tel. 621194286

■ **Ceinture de sécurité p. grossesse BeSafe**, écarte la sangle abdominale de l'estomac et du fœtus, 20.-, Tel. 691662119

■ **Ceinture support lombaire**, 2 tailles, soulage énormément le dos et lombaires du poids de bébé, 15.-, Tel. 661140807

■ **Chaise enf. haute Storchennühle**, transformable en chaise de table dos et tablette ajustable, 10.-, Tel. 560822

■ **Chaise haute**, 30.-, Tel. 23699312

■ **Chaise haute bébé**, munie d'un harnais et d'un coussin de chaise moelleux et lavable, 20.-, Tel. 621141534

■ **Chaise haute Bébé Confort Omega**, âge 6 mois - 36 mois, plateau amovible, chaise réglable en hauteur, dossier inclinable, b.ét., 45.-, Tel. 621248294

■ **Chaise haute bébé Poly 2 en 1 Chicco**, 40.-, Tel. 691660095

■ **Chaise haute Bloom Fresco**, rouge, hauteur et pos. réglables (convient pour table et comptoir), tablette, coques rouge et brune, coussin BB, 145.-, Tel. 661646575

■ **Chaise haute Polly magic Chicco**, util., bét., couleur beige, très bon modèle, évolutif, 50.-, Tel. 621638922 Merl

■ **Chancelière Fillikid**, beige et taupe, b.ét., 29.-, Tel. 691239905

■ **Chancelière hiver**, tr.b.ét., 15.-, Tel. 691783490

■ **Chancelière noire Maxi-Cosi**, 25.-, Tel. 661253151

■ **Chauffe biberon et hachoir**, marque Petit Terailon, avec housse de transport, 5-/pce ou l'ensemble, 8.-, Tel. +33642185413

■ **Chauffe biberon Philips Avent**, état neuf, 5.-, Tel. 621194286

■ **Chaussons fille P.20 à 25**, util. mais bét., la pce : 3.-, le lot : 10.-, 3.-, Tel. 621638922 Merl

■ **Ciel de lit Nookie**, Edition Paquito/Lolita avec pied. Parfait état, 50.-, Tel. 621291978

■ **Cocoonababy Red Castle + drap housse**, blancs, neufs, 90.-, Tel. 661253151

■ **Combi Bain Change Chicco**, util., bét., couleur silver, très bon modèle tout en un, 50.-, Tel. 621638922

■ **Coque bébé Weber**, pour remorque vélo, avec fixations, housse teddy grise, nve, 60.-, Tel. 661646575

■ **Coussin d'allaitement Doomoo**, idéal pour la grossesse, taie 10% coton, 10.-, Tel. 691486560

■ **Coussin d'allaitement Doomoo**, pm, beige/blanc beige rayé, housse amovible, tr.b.ét., 35.-, Tel. 661646575

■ **Coussin d'assise bébé**, double face, 15.-, Tel. 691486560

■ **Couverture d'emballage Swaddleme**, très pratique, 5.-, Tel. 661140807

■ **Couverture intégrale bébé**, bleu ciel et blanc, le haut peut se fermer pour former un bonnet (avec 4 boutons pressions), fermeture éclair tout autour, 20.-, Tel. 621141534

■ **Couverture nomade Candide**, beige, 15.-, Tel. 661253151

■ **Ecoute-bébé caméra Chicco**, permet de voir et entendre l'enfant à tout moment, jour et nuit. Peut servir de veilleuse grâce à sa lumière, 90.-, Tel. 621141534



Fauteuil bébé Jacadi, déhoussable et lavable à la machine, beige, 50x40x42cm, 25.-, Tel. 661420342

■ **Fauteuil bébé Quax**, déhoussable et lavable à la machine, ultradoux, bleu ciel, 47x35x45cm, 20.-, Tel. 661420342

■ **Housse tapis à langer**, 6 couleurs: rouge x 3; bleu x 3, l'unité, 5.-, Tel. 621141534

■ **Komplette Baby-Erst-Ausstattung**, Badewanne, Park, Windeleimer, Wiege usw., Preis nach VB, Tel. 691617714

■ **Lit bébé en bois sur roulettes**, blanc, 53x97cm, avec matelas et tour de lit, b.ét., 30.-, Tel. 621633545

■ **Lit de voyage Bébé Confort**, avec sa housse de transport, très peu servi, 35.-, Tel. 691486560

■ **Lit parapluie**, très simple d'utilisation et pratique pour les voyages, 25.-, Tel. 621141534

■ **Lit parapluie Formula Baby**, idéal pour les voyages, matelas inclus, épaisseur 5cm, déhoussable et lavable en machine, tr.b.ét., 30.-, Tel. 621248294

■ **Lit pliant Chicco**, fond matelassé amovible, côtés en maille filet, sac de transport inclus, jusqu'à 48 mois, bleu marine/blanc, 50.-, Tel. 621285260

■ **Lit-voilage bébé Jane**, tr.b.ét., 45.-, Tel. 621745035

■ **Matelas à langer Jacadi**, jamais utilisé, prix d'achat 40.-, p.v., 20.-, Tel. 621255502

L'INSTANT DÉTENTE LUXBAZAR

MOTS FLÉCHÉS

CHATEAU A VENIR ASCENDEUR FLUVIAL

APPROPRIE MASQUE POUR LE REVEILLON

DANS L'EAU DE MER CAPITALE D'UNE CORÉE

VACANCES EN BATEAU

DIFFICILE GRANDE ECOLE

RÉGION SAVOIR DE PERMETTRE

PLUS LONG FLEUVE D'EUROPE

ESTUAIRE DE LA GIRONDE TERN-OCTET

TRANCHE D'ÂGE DIEU NOROQUE

LIU DE SEJOUR FLEUVE BÉROQUE

INCORPENSABLE AVANT LE DÉPART

FLEUVE ITALIEN

CAP VERS LES FAYERS

FLEUVE ALLEMAND

AGENCE AMÉRICAINE PÉYON-NAUJETS FRANÇAIS

CONFESION ATTRIBUT DE POSÉDON

SELECTION

EXILE MARQUE DE SURPRISE

VOLATILE SEUL DU JOUR

MEMBRES SUPREMACIE LOGARITHME

FLEUVE DE GLACE PROUETTE

MEASURE LA VITESSE DU BATEAU CONTESTE

PLUS LONG FLEUVE DE FRANCE

MORNAIS COURANTE MELANGEA

PETITE COMPAGNE CONVENT

POUCE ANGLAIS AIR D'OPERA

FAIT LE BOUTON DE JETTE DANS LA ROSE DU NORD

EXCLU

AU LARGE DE LA ROCHELLE ARGON AU LABO

METAL S'PREND LA TETE

ARTICLE JETES A L'EAU POUR UNE ESCALE

INTRODUITE

ENTRE 3 ET 4 PERSON NON DOUBLES

A COUSSE DU JOUR

NEGATION

RÉGION DE DUBROVNIK

TERRE FERME

EN VOURE

LE COTE DROIT DU BATEAU

ATTACHEE

MOTS CODÉS

1	2	3	4	5	1	6	7	8	9	4	2
2	11	8	6	1	12	9	4	2		7	4
3	13		1			14	5		4	8	15
9	8	11	2	9	4		1	14	3	4	8
5	8	9	1	2	3	4	14			5	9
11	9	14	9	16		17	14	18	5	19	4
2	4	11	3	4	2	9	4		8	4	8
14		2		8	1	14		1	9	6	
3	9	14	11	2	3	1	2	2	1	14	
9	2		5	1	8	1	3	14			1
3	4	4		12	13	20	4		21	13	6
13	12	18	4		3	9	12	12	4		21
3	13	9	12	4		14	4	9	2		1
9	5	3	4	8	4		14	1	3	1	2
11	3	1	15	4		1		14	4	6	1
2	1	14	1		15	12	13		12	4	17
2	7		2	11		4	14	17	4	8	1
4	12	18	3	6	4	14		13		4	12
12	4	14	4		21	4	10	4	8	14	4

RIKUDO

23 21 17 13 9

24 36 6

1 31

REGLES DU JEU

Complétez la grille avec les nombres du 1 au dernier nombre de manière à former un chemin de nombres consécutifs. Le signe • indique que deux cases voisines contiennent des nombres consécutifs.

Grille vide

Solution

1	2	3	4	5	6	7	8	9	10	11	12	13
					C	M	B					U
14	15	16	17	18	19	20	21	22	23	24	25	26
						X						

INDICE : Ile de France

11	12	4	8	11	2
----	----	---	---	----	---

Cette semaine, Luxbazar avait envie de sucré....A vos fourneaux pour réaliser ces 2 recettes qui raviront petits et grands....



LES ROULÉS CANNELLE FACILES ET RAPIDES

INGRÉDIENTS

- 1 rouleau de pâte brisée
- 100 g de cannelle
- 100 g de sucre roux
- 60 g de beurre

PRÉPARATION

1. Dérouler la pâte brisée sur une plaque, badigeonner de beurre fondu, saupoudrer de sucre roux jusqu'à ne plus voir la pâte. Saupoudrer de cannelle jusqu'à ne plus voir le sucre.
2. Rouler la pâte en un cylindre, et couper en rondelles d'1,5 cm.
3. Enfourner pendant 15 à 20 minutes dans un four préchauffé à 180°C (thermostat 6) ou selon le mode de cuisson conseillé sur le paquet de la pâte brisée.
4. Surveiller la cuisson et sortir du four dès que la pâte dore.
5. Attendre le refroidissement.

Astuce Luxbazar : Si vous les mettez dans une boîte et qu'ils sont encore un peu chauds, alors saupoudrez de sucre pour éviter qu'il ne collent les uns aux autres.



GÂTEAU AUX POMMES ET MASCARPONE

INGRÉDIENTS

- 2 pommes
- 3 œufs
- 150 g de sucre en poudre
- 150 g de farine
- 1 sachet de sucre vanillé
- 250 g de mascarpone
- 2 càs de jus de citron
- 1 sachet de levure chimique
- 1 pincée de sel

PRÉPARATION

1. Préchauffer le four à 180 degrés. Dans un grand bol, mettre les œufs, le sucre et le sucre vanillé, puis fouetter jusqu'à ce que le mélange blanchisse.
2. Ajouter le mascarpone, bien mélanger, puis incorporer la farine, la levure chimique et le sel.
3. Continuer à mélanger afin d'obtenir une pâte homogène et sans grumeaux.
4. Peler et couper les pommes en lamelles épaisses, puis les arroser de jus de citron. Beurrer puis sucrer un moule à manquer de 26 cm.
5. Verser la moitié de la préparation dans le moule et y disposer la moitié des pommes. Verser le reste de pâte, puis disposer l'autre moitié des pommes en rosace.
6. Enfourner le gâteau pour 25 à 30 mn de cuisson. Vérifier cette dernière à l'aide de la lame d'un couteau.
7. Laisser refroidir le gâteau, puis le démouler.



■ **Relax Beaba**, avec arc d'activités, 3 hauteurs et 2 positions: assis/allongé, coussin lavable en machine, 60.-, Tel. 621753144
 ■ **Relax bébé Chicco**, 20.-, Tel. 621745035
 ■ **Relax Blom**, weiss mit Kissen, sehr sauber, 75.-, Tel. 691694631
 ■ **Relax Prémaman**, bascul. ou fixe, multipositions, couleur beige à motifs bleus, 30.-, Tel. 621285260
 ■ **Relaxwippe Fisher Price**, mit Batterie, neu, 25.-, Tel. 691694631
 ■ **Réhausseur chaises**, bleu/vert, tr.b.ét., pratique pour amener au restaurant et réhausser la chaise, 30.-, Tel. 621195505

■ **Sac à dos Chicco bleu foncé**, porte-bébé avec protection pluie et soleil, tr. pratique pour rando, ceinture avec porte-GSM et porte-bouteille, 65.-, Tel. 621195505
 ■ **Sac à dos Deuter Kid Comfort 2**, p. transporter enfant jusqu'à 4 ans, bonne qualité, 50.-, Tel. 26784514
 ■ **Sac à langer Lassig**, très spacieux, idéal pour ranger les affaires de 2 enfants, 35.-, Tel. 691239905

■ **Sac de couchage Jacadi 1**, animaux, beau coton, parfait état, prix neuf: 75.-, p.v., 35.-, Tel. 621255502
 ■ **Sac poussette-hiver**, 25.-, Tel. 621628140
 ■ **Sangénic**, poubelle à couches anti-odeurs, 15.-, Tel. 691474069

■ **Schwimmärmchen**, 4.-, Tel. 691390251
 ■ **Siège baignoire**, Thermobaby, anneau de Bain Aquababy, gris agate, 10.-, Tel. 621565542
 ■ **Siège confort pour caddie**, Pour éviter à bébé le contact avec des surfaces envahies de microbes et les coins du caddie., 15.-, Tel. 621141534

■ **Siège réducteur WC Bébé Confort**, s'adapte à tout type de WC, 7.-, Tel. 621141534
 ■ **Spielwiese Dschungel**, mit Lichter und Musik, 10.-, Tel. 621753144

■ **Sterilisateur Avent**, 2 pces, 1 à 50.-, 1 à 60.- (en boîte) + biberons Avent et 2 chauffe-biberons, 1 Avent et 1 Philips, Tel. 691474069

■ **Stoffwindel Popin**, ganz guter Zust., wenig gebraucht, neuwertig, Preis nach VB, Tel. 691617714

■ **Jouets éveil et 1er âge**, parf. état, 5.-/jouet, Tel. 621141534
 ■ **Mobile mit Klangspiel Joko-o**, 6.-, Tel. 691390251
 ■ **Mobile musical Cotoons**, 5.-, Tel. 691390251
 ■ **Mobile musical pour lit bébé**, bleu, avec nounours, étoiles, etc, tourne et joue musique pour endormir bébé, tr. beau et tr.b.ét., 45.-, Tel. 621195505

■ **Oursons Teddy bear**, environ 70 oursours différents, très belle collection en excellent état, prix par pièce, 6.-, Tel. 621254734
 ■ **Petit vélo**, bét., 3.-, Tel. 621638922 Merl
 ■ **Petite coccinelle**, util. mais bét., 5.-, Tel. 621638922 Merl
 ■ **Petite voiture**, util. mais bét., 5.-, Tel. 621638922 Merl

■ **Plusieurs jouets p. bébé**, pce, 5.-, Tel. 621682789
 ■ **Tapis de jeux**, Mamas & Papas (Spilldecken). Parfait état dans l'emballage, 25.-, Tel. 621291978
 ■ **Tapis éveil de jeu**, Fisher Price, très bon état, 10.-, Tel. 621565542

■ **Télé musicale**, pour bébé et jeune enfant, état neuf, 8.-, Tel. +32476549866

■ **2 réhausseurs / sièges voiture Jako-o**, état comme neuf, prix neuf: 80.-, p.v. 30.- le set, 2 réhausseurs voiture 10.- le set, 2 casques vélo 10.- le set, 30.-, Tel. 621745035

■ **Base isofix Chicco**, compatible avec les sièges-auto Auto-Fix Fast et Auto-Fix I-Move (groupe 0+), 70.-, Tel. 661266211
 ■ **Base Maxi-Cosi**, 20.-, Tel. 661253151
 ■ **Nacelle rigide Römer**, état neuf, 30.-, Tel. 621194286

■ **Réhausseur auto Graco**, groupe 2/3 - 15-36 Kg, dossier amovible, appui-tête réglable en hauteur, 2 porte-tasses rétractables, 36Lx42lx68/81H, 50.-, Tel. 621285260

■ **Siège auto**, tr.b. standing, 15.-, Tel. +33686749065
 ■ **Siège auto**, Bébéconfort. Très bon état, 40.-, Tel. 691500345

■ **Siège Auto Britax**, de 9 mois jusqu'à 12 ans, 9-18 kg, avec harnais et 15-36 kg avec ceinture de la voiture. Flexible pour grandir avec votre enfant, tr. confortable, avec des parois latérales rembourrées, un harnais à 5 points avec des coussinets de poitrine, un appui-tête réglable, 100.-, Tel. 621141534

■ **Siège auto Römer Kid Plus**, 15-36 kg (4-12 ans), appui-tête réglable en hauteur, assise réglable en largeur, sans isofix, tbé, 80.-, Tel. 621195505

■ **Siège auto Stokke Izi Sleep**, presque nve, mauve, région Capellen, 70.-, Tel. 691700494

■ **Siège bébé Recaro Young Profi Plus & fixation Isofix**, 50.-, Tel. 621317724 pi

■ **Siège Recaro Young Sport**, gris clair, 1/2/3 à partir de 9 mois de 9-36 kg + housse d'été, tr.b.ét., prix neuf: 300.-, p.v., 120.- à disc., Tel. 691217880

■ **Siège voiture Maxi Cosi**, pour enfants de 9 à 18kg, 30.-, Tel. 621398114

■ **Siège-voiture Römer**, état comme neuf, prix neuf: 200.-, p.v., 60.-, Tel. 621745035

■ **Siège auto bébé Römer**, t.b. ét., 70.-, Tel. 691703358

■ **Stokke Izi Go Be Safe**, bleu clair avec base et protection pluie, pas accidenté, comme neuf, 120.-, Tel. 661646575

■ **2 Jumpsuit Desigual**, 9-10 et 10-12 ans, 1 Longshirt blanche 13-14 ans, 2 robes 7-8 et 9-10 ans, pce, 15.-, Tel. 621745035

■ **3 chemises blanches garçon**, t.10, 12 & 14 ans, 5.-, Tel. 661498416

■ **4 Sommerröcke Gr. 152**, und 2 passende kurze Strickjacken, sehr guter Zust., zus., 15.-, Tel. 621267721

■ **Ballet tunique jupette 8ans**, Vêtements danse classique/ ballet, jupette fermée rose, T.: 8 ans, 10.-, tunique coul. azalée pour ballet au conservatoire, 20.-, Tel. 621244030

■ **Blouson Tape à L'oeil**, t. 2 ans, 10.-, Tel. 691239905

■ **Bonnet enf. Bayern**, jamais servi, 10.-, Tel. 691660095

■ **Bottes caoutchouc fille**, p. 32, b.ét., noir et rose, 5.-, Tel. 621495935

■ **Bottes de pluie caoutchouc "AIGLE"**, vert kaki P.33, bleu marine P.31, 1 paire : 10.-, les 2 : 18.-, cash Luxville, 18.-, Tel. 621828438

■ **Bottes en cuir fourrées**, prix neuf 90.-, p. 34, noir, bon état, 10.-, Tel. 621316699

■ **Bottes fourrure EMU**, p.33, bleu, tr.b.ét., 20.-, Tel. 621255952

■ **Bottes hiver**, pour fille, bon état utiliser, taille 29/30, 10.-, Tel. 691700340

■ **Bottes hiver Primigi fille**, p. 38, réf. 2617077, grises, gore-tex, imperméable doublées polaire, semelle sans usure, exc.ét., + frais si envoi postal (Guénange, Moselle), 45.-, Tel. +33652290985

■ **Bottes Rondinella pour filles**, p.33, cuir ext. et int., couleur camel, utilisées 2x, exc. état, comme neuf, prix neuf: 150.-, p.v., 20.-, Tel. 621316699

■ **Bottines 100% cuir Little David**, prix neuf 110.-, p.32, pour filles, noir, avec lacets et zip, portées 3x, exc. état, comme neuf, 15.-, Tel. 621316699

■ **Boxershorts pour garçons**, +/- 4 ans, 5 pces 3.-, peuvent aussi être envoyés par poste (+ frais d'envois), Tel. 691474069

■ **Chaussures**, pour filles et garçons, différentes pointures, Tel. 691474069

■ **Ensemble pour le ski 6 ans**, pantalon à bretelles gris clair et veste rouge, gris, blanche, portés 1x, ét. impecc., 30.-, Tel. 621828438

■ **Habits pour garçon**, jusque 4 ans, beauc. de choix, à partir de 2.-, aussi beauc. de chaussures, quelques habits pour 12-16 ans, Tel. 691474069

■ **Jumpsuit, robes, vestes**, divers vêtements, t.134-158, pce, 5.-, Tel. 621745035

■ **Kimono judo /ikido**, Kimono enfant, T. 130 cm, p. judo et aikido, util. 8x, très bon état, 20.-, Tel. 621244030

■ **Kimono judo/ aikido**, enfant T. 120 cm, p. aikido/ judo, bon état, 15.-, Tel. 621244030

■ **Kommunions Schuhe**, für Mädchen, neu, nie getragen, Gr. 34, von Trotty, n.p.: 65-, 25.-, Tel. 691580491

■ **Lot 2 shorts fille T.12/13 ans**, short noir à rayures bl., polyest/visc/élasth., "Pull&Bear" t.S., Short denim T.158cm "PageOne Young", 8.-, Tel. 621828438

■ **Lot vêtements 10 ans fille**, 5 sweat shirt, 7 T-shirts, 2 joggings, 4 pantalons, 3 leggings 3/4, 2 robes, 1 jupe, une 10n de culottes, qq chaussettes, 30.-, Tel. 621630436

■ **Lot vêtements fille**, divers prix selon lot, demandez le lien internet pour le détail, lot 146/152 ou petit lot 134/140 veste robe jeans 33.-, 25.-, Tel. 691529759

■ **Lot 2 vêtements fille T.12/13 ans**, short noir à rayures bl., polyest/visc/élasth., "Pull&Bear" t.S., Short denim T.158cm "PageOne Young", 8.-, Tel. 621828438

■ **Lot vêtements 10 ans fille**, 5 sweat shirt, 7 T-shirts, 2 joggings, 4 pantalons, 3 leggings 3/4, 2 robes, 1 jupe, une 10n de culottes, qq chaussettes, 30.-, Tel. 621630436

■ **Lot vêtements fille**, divers prix selon lot, demandez le lien internet pour le détail, lot 146/152 ou petit lot 134/140 veste robe jeans 33.-, 25.-, Tel. 691529759

■ **Lot vêtements fille T.12/13 ans**, short noir à rayures bl., polyest/visc/élasth., "Pull&Bear" t.S., Short denim T.158cm "PageOne Young", 8.-, Tel. 621828438

■ **Lot vêtements 10 ans fille**, 5 sweat shirt, 7 T-shirts, 2 joggings, 4 pantalons, 3 leggings 3/4, 2 robes, 1 jupe, une 10n de culottes, qq chaussettes, 30.-, Tel. 621630436

■ **Lot vêtements fille**, divers prix selon lot, demandez le lien internet pour le détail, lot 146/152 ou petit lot 134/140 veste robe jeans 33.-, 25.-, Tel. 691529759

■ **Lot vêtements fille T.12/13 ans**, short noir à rayures bl., polyest/visc/élasth., "Pull&Bear" t.S., Short denim T.158cm "PageOne Young", 8.-, Tel. 621828438

■ **Lot vêtements 10 ans fille**, 5 sweat shirt, 7 T-shirts, 2 joggings, 4 pantalons, 3 leggings 3/4, 2 robes, 1 jupe, une 10n de culottes, qq chaussettes, 30.-, Tel. 621630436

■ **Lot vêtements fille**, divers prix selon lot, demandez le lien internet pour le détail, lot 146/152 ou petit lot 134/140 veste robe jeans 33.-, 25.-, Tel. 691529759

■ **Lot vêtements fille T.12/13 ans**, short noir à rayures bl., polyest/visc/élasth., "Pull&Bear" t.S., Short denim T.158cm "PageOne Young", 8.-, Tel. 621828438

■ **Lot vêtements 10 ans fille**, 5 sweat shirt, 7 T-shirts, 2 joggings, 4 pantalons, 3 leggings 3/4, 2 robes, 1 jupe, une 10n de culottes, qq chaussettes, 30.-, Tel. 621630436

■ **Lot vêtements fille**, divers prix selon lot, demandez le lien internet pour le détail, lot 146/152 ou petit lot 134/140 veste robe jeans 33.-, 25.-, Tel. 691529759

■ **Lot vêtements fille T.12/13 ans**, short noir à rayures bl., polyest/visc/élasth., "Pull&Bear" t.S., Short denim T.158cm "PageOne Young", 8.-, Tel. 621828438

■ **Lot vêtements 10 ans fille**, 5 sweat shirt, 7 T-shirts, 2 joggings, 4 pantalons, 3 leggings 3/4, 2 robes, 1 jupe, une 10n de culottes, qq chaussettes, 30.-, Tel. 621630436

■ **Lot vêtements fille**, divers prix selon lot, demandez le lien internet pour le détail, lot 146/152 ou petit lot 134/140 veste robe jeans 33.-, 25.-, Tel. 691529759

■ **Lot vêtements fille T.12/13 ans**, short noir à rayures bl., polyest/visc/élasth., "Pull&Bear" t.S., Short denim T.158cm "PageOne Young", 8.-, Tel. 621828438

■ **Lot vêtements 10 ans fille**, 5 sweat shirt, 7 T-shirts, 2 joggings, 4 pantalons, 3 leggings 3/4, 2 robes, 1 jupe, une 10n de culottes, qq chaussettes, 30.-, Tel. 621630436

■ **Lot vêtements fille**, divers prix selon lot, demandez le lien internet pour le détail, lot 146/152 ou petit lot 134/140 veste robe jeans 33.-, 25.-, Tel. 691529759

■ **Lot vêtements fille T.12/13 ans**, short noir à rayures bl., polyest/visc/élasth., "Pull&Bear" t.S., Short denim T.158cm "PageOne Young", 8.-, Tel. 621828438

■ **Lot vêtements 10 ans fille**, 5 sweat shirt, 7 T-shirts, 2 joggings, 4 pantalons, 3 leggings 3/4, 2 robes, 1 jupe, une 10n de culottes, qq chaussettes, 30.-, Tel. 621630436

■ **Lot vêtements fille**, divers prix selon lot, demandez le lien internet pour le détail, lot 146/152 ou petit lot 134/140 veste robe jeans 33.-, 25.-, Tel. 691529759

■ **Lot vêtements fille T.12/13 ans**, short noir à rayures bl., polyest/visc/élasth., "Pull&Bear" t.S., Short denim T.158cm "PageOne Young", 8.-, Tel. 621828438

■ **Lot vêtements 10 ans fille**, 5 sweat shirt, 7 T-shirts, 2 joggings, 4 pantalons, 3 leggings 3/4, 2 robes, 1 jupe, une 10n de culottes, qq chaussettes, 30.-, Tel. 621630436

■ **Lot vêtements fille**, divers prix selon lot, demandez le lien internet pour le détail, lot 146/152 ou petit lot 134/140 veste robe jeans 33.-, 25.-, Tel. 691529759

■ **Lot vêtements fille T.12/13 ans**, short noir à rayures bl., polyest/visc/élasth., "Pull&Bear" t.S., Short denim T.158cm "PageOne Young", 8.-, Tel. 621828438

■ **Lot vêtements 10 ans fille**, 5 sweat shirt, 7 T-shirts, 2 joggings, 4 pantalons, 3 leggings 3/4, 2 robes, 1 jupe, une 10n de culottes, qq chaussettes, 30.-, Tel. 621630436

■ **Lot vêtements fille**, divers prix selon lot, demandez le lien internet pour le détail, lot 146/152 ou petit lot 134/140 veste robe jeans 33.-, 25.-, Tel. 691529759

■ **Lot vêtements fille T.12/13 ans**, short noir à rayures bl., polyest/visc/élasth., "Pull&Bear" t.S., Short denim T.158cm "PageOne Young", 8.-, Tel. 621828438

■ **Lot vêtements 10 ans fille**, 5 sweat shirt, 7 T-shirts, 2 joggings, 4 pantalons, 3 leggings 3/4, 2 robes, 1 jupe, une 10n de culottes, qq chaussettes, 30.-, Tel. 621630436

■ **Lot vêtements fille**, divers prix selon lot, demandez le lien internet pour le détail, lot 146/152 ou petit lot 134/140 veste robe jeans 33.-, 25.-, Tel. 691529759

■ **Lot vêtements fille T.12/13 ans**, short noir à rayures bl., polyest/visc/élasth., "Pull&Bear" t.S., Short denim T.158cm "PageOne Young", 8.-, Tel. 621828438

■ **Lot vêtements 10 ans fille**, 5 sweat shirt, 7 T-shirts, 2 joggings, 4 pantalons, 3 leggings 3/4, 2 robes, 1 jupe, une 10n de culottes, qq chaussettes, 30.-, Tel. 621630436

■ **Lot vêtements fille**, divers prix selon lot, demandez le lien internet pour le détail, lot 146/152 ou petit lot 134/140 veste robe jeans 33.-, 25.-, Tel. 691529759

■ **Lot vêtements fille T.12/13 ans**, short noir à rayures bl., polyest/visc/élasth., "Pull&Bear" t.S., Short denim T.158cm "PageOne Young", 8.-, Tel. 621828438

■ **Lot vêtements 10 ans fille**, 5 sweat shirt, 7 T-shirts, 2 joggings, 4 pantalons, 3 leggings 3/4, 2 robes, 1 jupe, une 10n de culottes, qq chaussettes, 30.-, Tel. 621630436

■ **Lot vêtements fille**, divers prix selon lot, demandez le lien internet pour le détail, lot 146/152 ou petit lot 134/140 veste robe jeans 33.-, 25.-, Tel. 691529759

■ **Lot vêtements fille T.12/13 ans**, short noir à rayures bl., polyest/visc/élasth., "Pull&Bear" t.S., Short denim T.158cm "PageOne Young", 8.-, Tel. 621828438

■ **Lot vêtements 10 ans fille**, 5 sweat shirt, 7 T-shirts, 2 joggings, 4 pantalons, 3 leggings 3/4, 2 robes, 1 jupe, une 10n de culottes, qq chaussettes, 30.-, Tel. 621630436

■ **Lot vêtements fille**, divers prix selon lot, demandez le lien internet pour le détail, lot 146/152 ou petit lot 134/140 veste robe jeans 33.-, 25.-, Tel. 691529759

■ **Lot vêtements fille T.12/13 ans**, short noir à rayures bl., polyest/visc/élasth., "Pull&Bear" t.S., Short denim T.158cm "PageOne Young", 8.-, Tel. 621828438

■ **Lot vêtements 10 ans fille**, 5 sweat shirt, 7 T-shirts, 2 joggings, 4 pantalons, 3 leggings 3/4, 2 robes, 1 jupe, une 10n de culottes, qq chaussettes, 30.-, Tel. 621630436

■ **Lot vêtements fille**, divers prix selon lot, demandez le lien internet pour le détail, lot 146/152 ou petit lot 134/140 veste robe jeans 33.-, 25.-, Tel. 691529759

■ **Lot vêtements fille T.12/13 ans**, short noir à rayures bl., polyest/visc/élasth., "Pull&Bear" t.S., Short denim T.158cm "PageOne Young", 8.-, Tel. 621828438

■ **Lot vêtements 10 ans fille**, 5 sweat shirt, 7 T-shirts, 2 joggings, 4 pantalons, 3 leggings 3/4, 2 robes, 1 jupe, une 10n de culottes, qq chaussettes, 30.-, Tel. 621630436

■ **Lot vêtements fille**, divers prix selon lot, demandez le lien internet pour le détail, lot 146/152 ou petit lot 134/140 veste robe jeans 33.-, 25.-, Tel. 691529759

■ **Lot vêtements fille T.12/13 ans**, short noir à rayures bl., polyest/visc/élasth., "Pull&Bear" t.S., Short denim T.158cm "PageOne Young", 8.-, Tel. 621828438

■ **Sandales Crocs**, prix neuf 30.-, p. C12 (29-31), turquoise, b.ét., 5.-, Tel. 621316699

■ **Sandales garçon Jack Wolfskin**, p.37, b.ét., 7.-, Tel. 691721213

■ **Ski: moufles 10 ans + gants 6 ans**, 10.-/2 paires, 6.-/1 paire, tr.b.ét., Tel. 621828438

■ **Sous pull + chemise garçon**, t. 104, les 2 pièces pour, 10.-, Tel. 691474069

■ **Tennis**, avec scratch, p. 35, ét. impecc., 10.-, Tel. 621828438

■ **Tenue basketball Champion**, tricot et pantalon, t. enf. L, tr.b.ét., 10.-, Tel. 621267721

■ **Tenue de basketball Nike**, tricot et pantalon, pour jeunes garçons, t.XL, noir et blanc, état neuf, 10.-, Tel. 621267721

■ **Veste bleue garçon automne/printemps T.6 ans**, à tirer, avec capuchon, util. 1x, taille 134cm, comme neuve, 5.-, Tel. 621244030

■ **Veste d'hiver Spiderman t.128**, Veste d'hiver Spiderman t.128, avec image de Spiderman, capuche amovible, fermeture éclair, tr. chaude, 15.-, Tel., 10.-, Tel. 621244030

■ **Veste de costume Garçon**, taille 14 ans, bleu marine, Calvin Klein, 5.-, Tel. 661498416

■ **Veste et pantalon de ski Spider**, gants et lunettes de ski, tr.b.ét., 150.-, Tel. 621234036

■ **Veste et pantalon fille "ZARA Girls" T.11/12 ans**, veste bleue marine doublée et pantalon beige avec ceinture fine marron, 15.-, Tel. 621828438 Luxville

■ **Veste hiver fille T.128**, avec images Elsa + Anna, capuche amovible, fermeture éclair, tr. chaude, 15.-, Tel. 621244030

■ **Veste hiver lkks**, t.18 mois 80cm, 19.-, Tel. 691239905

■ **Veste hiver Name It**, taille 104, petite tâche au dos de la veste, 10.-, Tel. 691239905

■ **Veste hiver Name It**, t.92, b.ét., 10.-, Tel. 691239905

■ **Veste hiver Timberland**, prix neuf 79.-, bleu marine, veste doublée en polaire avec capuche amovible, ét. impecc., taille 10 ans, 35.-, Tel. 621828438

■ **Veste Jack Wolfskin 3en1**, t.104, 20.-, Tel. 691239905

■ **Veste rouge Tape à l'oeil**, t. 2ans 86 cm, coton et polyester, 10.-, Tel. 691239905

■ Photo disponible sur internet

■ **Siège vélo enfant**, Polisport cycle, 5.-, Tel. 621565542
 ■ **Tablettes genoux pour dessiner 2x**, pce, 10.-, Tel. 621745035
 ■ **Tabouret**, blanc, 27x22x18,5cm, 2.-, Tel. 661420342
 ■ **Tente haute pyramide**, tissu ligné, tr. jolies couleurs, 10.-, Tel. 621236133
 ■ **Tirelires**, 1 BCEE, ancien, Occasion et 1 neuf Villeroy & Boch, 40.-, Tel. 661196991
 ■ **Tr. belle boîte à goûter Cars**, nve et jamais utilisée, 5.-, Tel. 691700340
 ■ **Trottinette enfant Frozen Reine des Neiges**, guidon régl., état neuf, pour enfant max. 50 kg, 25.-, Tel. +32476549866
 ■ **Trottinette Maxi Micro**, tr.b.ét., p.n.140.-, acheté en mai 2018 (sous garantie), 75.-, Tel. 691871793
 ■ **Trousse de toilette Jako-o**, 5.-, Tel. 621745035
 ■ **Valises de rangement Coca Cola**, état impeccable, 10.-/une ou les 2 pour, 15.-, Tel. 621828438

ENFANTS JEUX-JOUETS KINDER SPIELE-SPIELSACHEN

■ **2 balançoires réglables**, tte nves, jamais utilisées, 15.-, Tel. +32476549866
 ■ **Accessoires pour cuisine enfant**, lave-vaisselle, micro-ondes, lave-linge, friteuse, toaster, casseroles, vaisselles, 40.-, Tel. 621327907
 ■ **App photo Vtech Kidzoom Twist**, rose, 4-10 ans, objectif rotatif intégré 2MP, écran couleur 1.8 pouces, flash et zoom x 4, jeux, lecteur MP3 et vidéos, trucages, enreg. vocal, autoportrait, caisson anti-choc, casque audio, câble TV, bon état, prix neuf 130.-, PV., 30.-, Tel. 621316699
 ■ **Auto enfant rose, Puki**, 20.-, Tel. +33620900949
 ■ **Auto Winnie Puh**, 5.-, Tel. +33620900949
 ■ **Baby Bike II - Toys Story**, min. 18 mois, 55x50x110cm, nécessité des piles: non descriptif produit, tricycle métal à pédalage central avec carter de protection, selle réglable en haut., pédales antidérapantes, parfaite stabilité grâce au limiteur de rotation du guidon et à la largeur de l'axe arrière, canne réglable, rétractable et amovible, roue arrière équipée d'un dispositif roue libre, système de blocage de direction, label NF et GS, 15.-, Tel. 691700340
 ■ **Balancoire 2 places**, acier galvanisé, 2,2m haut, 50.-, Tel. 621375149
 ■ **Barbie Rattan Sitzgruppe**, 70er Jahre, 1 Sofa 2 Stühle & 1 Tisch, sehr guter Zustand, 20.-, Tel. 691474069
 ■ **Bd Tom Tom et Nana**, le lot de 9 bd à 9.-, en franç., tr.b.ét., Howald ou Kirchberg, 1.-, Tel. 621203499

■ **Belle maison-château à jouer**, prix neuf 110.-, en bois massif, 52 x 58 x 42 cm, peu utilisée, très bon état, 65.-, Tel. 621255502
 ■ **Blauer Wecker Jako-o**, für Kinder, 9.-, Tel. 691390251
 ■ **BMX**, rouge, bien équipé avec des barres, très fonctionnel, 50.-, Tel. 621665417
 ■ **Boiclier et casque**, 5.-, Tel. 661498416
 ■ **Boîte magique cirque de Fisher Price**, tr. belle, b.ét., 5.-, Tel. 691700340
 ■ **Caisse à bricoler 1er âge**, jouets en bois et en plastique (marteau, vis, tournevis...), 5.-, Tel. 621141534
 ■ **Camion**, 6.-, Tel. 691390251
 ■ **Carrera Go**, mit vielen Zusätzen: Loopings, Boxengasse, Sprungschanze, Kamelbrücke, mechanische Weiche, diverse Ausbausets, Autos, 50.-, Tel. 661420342
 ■ **Carrera voiture télécommandée Racing Machine**, 50.-, Tel. 26094745
 ■ **Château Playmobil**, 100.-, Tel. +33686749065
 ■ **Château princesse Playmobil 5142**, tr.b.ét., 85.-, Tel. +32476246606
 ■ **Cheval à basculer**, tr.b.ét., possible à livrer, 10.-, Tel. 691572889
 ■ **Circuit Carrera Slot Racing**, 75350, comme neuf, ca. 1980, complet avec transformateur, 100.-, Tel. 691651182
 ■ **Circuit Double Looping Géant**, long.: 11,25 m; 2 looping, 2 voitures : 1 Artin et 1 Opel, 30.-, Tel. 691474069
 ■ **Déguisement Conte Dracula**, pour enfant de 3-4 ans, 15.-, Tel. 621141534
 ■ **Déguisement Fée clochette**, 5-6 ans, 15.-, Tel. 621141534
 ■ **Déguisement Reine des Neiges**, t. 5-6 ans, neufs, prix unitaire, 15.-, Tel. 621141534
 ■ **Dinette Porcelaine Frozen**, votre enfant peut inviter ses amies à une tea party ayant pour thème La reine des Neiges. Le service est parfait pour partager des moments agréables autour d'un petit goûter, 10.-, Tel. 621141534
 ■ **Dokéo mon école (Nathan)**, console interactive avec 21 planches interactives (chiffres, alphabet, animaux, couleurs, les 5 sens, l'anglais), 4 à 6 ans, 15.-, Tel. 691103894
 ■ **Draisienne (vélo sans pédales) Hudora**, b.ét., 25.-, Tel. 691356956
 ■ **Erstes-Lesen Bücher**, grosse Menge Erstlese-Bücher, Kinderbücher, Jugendbücher, deutsch, sowie einige in luxgb. zu günstigen Preisen, Tel. 661789215
 ■ **Ferbedo GoKart**, à pedaler, orange, bon état général. Pneu gonflable, 79.-, Tel. 661783030
 ■ **Figurine Ultimate Warrior**, Unmatched Fury, 100.-, Tel. 565611

■ **Figurine Undertaker**, 30 CM, 100.-, Tel. 565611
 ■ **Filet et tapis de saut de trampoline**, 305cm, manque 2 têtes de tube, 25.-, Tel. +32476549866
 ■ **Go Cart Safari Berg**, prix neuf 875.-, comme neuf, 575.- à disc., Tel. 691821460 ou 621622123
 ■ **Gokart Kettler**, idéal pour enfants 3-5 ans, b.ét., 25.-, Tel. 621228707
 ■ **Gr. Holzpuppenhaus**, mit Zubehör + Puppen-Haus Little Tikes mit Figuren, Tel. +4965879536 nach 20 Uhr
 ■ **Gr. Schneeraupe Dickie**, mit Fernbedienung, gr. Ritterboot aus Kunststoff, gr. Werkbank aus Kunststoff, gr. Standschreibtisch aus Kunststoff, wetterfest u. gr. Parkhaus, Tel. +4965879536
 ■ **Gr. Trampoline**, 100.-, Tel. 621743743
 ■ **Grand Piano Fisher Price**, piano vintage des années '80, avec sa partition, jouet musical ancien, fonctionne parfaitement, 20.-, Tel. 359263
 ■ **Grosser Plüschschäferhund**, liegend, schwarz-gelb-braun, 110cm, Preis nach VB, Tel. +4965879536 nach 20 Uhr



■ **Haba Esel und Kuh Kuschedecke**, N.p.: 50.-, V.p.:15-/St., 15.-, Tel. 621745035
 ■ **Holzenes Schaukelpferd**, Tel. 661400831
 ■ **Hopsball**, für Mädchen, 3.-, Tel. 691390251
 ■ **Hudora Trampoline**, 300cm mit Sicherheitsnetz abzugeben, 10.-, Tel. 621459305
 ■ **Inlineskates die mitwachsen**, größenverstellbar 32-35, 4 Räder, Raddurchmesser 64mm, Radlager ABEC5, 3facher Verschluss Klett, Schnalle, Schnürung, 20.-, Tel. 661420342
 ■ **Jeu 1er âge Nature Découverte**, jeu en parfait état. Mon premier jeu d'association. Amusant pour découvrir les animaux, 10.-, Tel. 621141534
 ■ **Jeu pour enfants**, en bois, idéal pour anniversaires ou fêtes: "Eteindre les incendies", Tel. 691474069
 ■ **Jeux en bois 3 D - 1er âge**, 10.-, Tel. 621141534
 ■ **Jeux éducatifs**, état neuf, la pièce, 8.-, Tel. +32476549866
 ■ **Jeux Tip Toi**, 2 boîtes différentes. Chaque boîte 5.-. État neuf. Pas de stylo. A Howald, Tel. 621203499

■ **Jeux VTech**, pour Vsmile, en allemand, les 4 pièces à 5.-, Tel. 621404822
 ■ **Kettler Dreirad**, rot, mit Schiebesterange, guter Zustand, 20.-, Tel. 359263
 ■ **Kicker**, enfant, b.ét., 50.-, Tel. 621213362
 ■ **Kidzoom Vtech**, orange, av. câble de raccord PC, 20.-, Tel. 621263863
 ■ **Kinderspielsachen**, 4 Spiele für Kleinkinder mit Geräusch siehe Foto, 15.-, Tel. 691390251
 ■ **Kleine Discokugel für Kinder**, 3.-, Tel. 691390251
 ■ **Lapin en bois à bascule**, bel objet de tr. grde qualité, 25.-, Tel. 621236133
 ■ **Lego Classic 4-99 ans**, 15.-, Tel. 621141534
 ■ **Lego Duplo Le bus du zoo**, tr.b.ét., monte à bord du bus du zoo, décoré de rayures de zèbre, pour un safari amusant. Explore le royaume animal et cherche les animaux sauvages, 15.-, Tel. 621141534
 ■ **Lego Ninjago 2259**, 10.-, Tel. 661420342
 ■ **Lego Ninjago 2260**, 10.-, Tel. 661420342
 ■ **Lego Ninjago 2263**, 15.-, Tel. 661420342
 ■ **Lego Ninjago 2504**, 35.-, Tel. 661420342
 ■ **Lego Ninjago 2507**, 80.-, Tel. 661420342
 ■ **Lego Technic 8071**, Service Truck, 9-16 ans, 50.-, Tel. 661420342
 ■ **Littlest Pet Shop**, 4.-/pce ou 35.-/10 pces, cirque, 30.-, clubhouse, 22.-, le tout en tr.b.ét., Tel. 691474069
 ■ **Livre Puzzle Oui Oui**, proposant 5 puzzles de 12 pièces et une petite histoire pour les accompagner, 10.-, Tel. 621141534
 ■ **Livres éducatifs 5 mois - 5 ans**, l'unité, 5.-, Tel. 621141534
 ■ **Loto Hello Kitty**, 10.-, Tel. 621141534
 ■ **Loto Reine des Neiges**, parf. ét., dévlpmt du sens de l'observation en identifiant les images identiques, 10.-, Tel. 621141534
 ■ **Luge en bois**, b.ét., 40.-, Tel. 26108364 ou 691355012
 ■ **Luges en plastiques 1 pers.**, noires, tr. peu utilisées, long.: 84cm, larg.: 38cm, prix pour les deux: 20.-, par unité: 12.-, Tel. 621828438
 ■ **Maison de poupées**, tr.b.ét., long. 49 prof. 39cm haut. 55cm, avec poupées et bcp de meubles, 25.-, Tel. 691128208
 ■ **Maison poupée**, Kaylee, neuve, 160.-, Tel. +33686749065
 ■ **Maisons des stroumpfs**, plusieurs maisons champignons des stroumpfs, moulin, maison de gargamel etc., 100.-, Tel. 691145433
 ■ **Meuble de rangement p. jouets**, structure en pin av.bacs de rangement., ét. impecc., prix neuf: 69.-, p.v., 25.-, Tel. 621828438
 ■ **Méga Blocks Maxi baril ferme**, tr.b.ét. Dans un bac Mega Bloks, avec un couvercle sur lequel vous pouvez construire vos modèles! Idéal pour les enfants âgés d'un an et plus, 20.-, Tel. 621141534
 ■ **Mini cuisine**, Ikea pour enfants, PN 79, - PV, 35.-, Tel. 621207937
 ■ **Mon 1er jeu de parcours**, un premier jeu de société pour s'amuser à plusieurs, adapté aux petits pour apprendre à jouer avec des règles. Permet de se familiariser avec les couleurs. Pour jouer jusqu'à 4 joueurs, 10.-, Tel. 621141534
 ■ **Mon 1er puzzle des animaux**, on découvre avec les tout petits les aventures rigolotes de Glouton le cochon, Biscotin le chien, Picotin le lapin et Pacha le chat. Bébé doit jouer avec chacune des deux histoires, reliant les pièces du puzzle au bon endroit de l'histoire ! - Un très joli coffret contenant les 4 pièces du puzzles et les deux livres tout carton, pour un vrai moment de partage, 15.-, Tel. 621141534
 ■ **Mon Calendrier**, ce calendrier rassemble les jours, les mois, les saisons, les années et même la météo. Grâce aux bandes agrippantes, votre enfant positionne quotidiennement les différents éléments. Pas besoin de savoir lire pour préparer sa journée. Ce rituel rassurant et amusant lui apprend à se situer dans le temps, 15.-, Tel. 621141534
 ■ **My First Puky vert**, b.ét., signes d'usure normale, 15.-, Tel. 661216698
 ■ **My little Pony House**, avec carrousel, prix neuf: 50.-, 20.-, Tel. 691474069
 ■ **Ordinateur Dora l'exploratrice**, idéal pour apprendre à écrire et compter en s'amusant, 20.-, Tel. 621141534
 ■ **Ordinateur éducatif Barbie**, PC électronique Mattel - La malette magique de Barbie. Composé de 20 jeux et activités. Pochette transportable séparée, 20.-, Tel. 661756451
 ■ **Panier de transport chien/chat Gosig Ikea pliable**, 2.-, Tel. 661420342
 ■ **Perruque égyptienne**, pour Halloween, 5.-, Tel. 661498416
 ■ **Petit camion**, 5.-, Tel. 691390251
 ■ **Petit sac à dos "ourson"**, neuf, 10.-, Tel. 621828438
 ■ **Piano enfant**, b.ét., 20.-, Tel. +33780537699 ou +33647313728
 ■ **Playmobil Piano**, Nr 4309, in Verpackung, neuwertig u. komplett mit Figur u. Accessoires, batteriebetrieben, Batterie inkl., mit 2 Melodien, 15.-, Tel. 621267721
 ■ **Playmobil police, hospital, etc.**, presque comme neuf, Hospital, Police, pompiers, etc, esch-sur-alzette, 1.-, Tel. 691821460

■ **Playmobil-Flughafenauto**, Nr 4319, in Verpackung, komplett mit allen Accessoirs und Figur, 10.-, Tel. 621267721
 ■ **Puzzle 24 - 200 Teile**, viele Puzzles, ab 24 Teilen, sowie auch Kinderspiele. Interessant für Kindertagesstätten, Tel. 661789215
 ■ **Puzzle Cendrillon 45 pièces**, tr.b.ét., 10.-, Tel. 621141534
 ■ **Puzzle Oui Oui**, parf. ét., 45 pces, 10.-, Tel. 621141534
 ■ **Puzzle Ravensburger**, 500 pièces, 5 x divers motifs, 5.- /pièce ou les 5 p., 20.-, Tel. 691474069
 ■ **Puzzle Tom et Jerry - 35 pièce**, 5.-, Tel. 621141534
 ■ **Puzzles**, tr.b.ét., à partir de 5 ans, jusqu'à 1.000 pièces, 2-4.-/pce, Tel. 621683246
 ■ **Puzzles**, 10 ./unité. Puzzles : Oui Oui (45 pièces), Little Pony (30 pièces), Arielle La Petite Syène (15 pièces), Macro Puzzle Chevaux Château (24 pièces), 10.-, Tel. 621141534
 ■ **Quizzy Hello Kitty**, 10.-, Tel. 621141534
 ■ **Ritterburg**, château de chevalier (avec d'autres pièces) 57 x 58 cm, 50.-, Tel. 691474069
 ■ **Rollerblades**, avec protections, 15.-, Tel. 621213362
 ■ **Rollers**, av. protections genoux, coudes et mains, 15.-, Tel. 621828438
 ■ **Schönes grosses Puppenhaus für Kinder**, aus Holz, für innen u. außen, 85.- à disc., Tel. +4965879536
 ■ **Spiele: Xoomy und BB Spiel**, Mahlspiel, Spiel mit Bällen für Kleinkinder, 8.-, Tel. 691390251



■ **Spielhäuschen für Garten**, aus Holz, m. Rutsche, Leiter u. Balk., L 190 x B 180 x H 275 cm, guter Zust., Abholpreis 100.-€, od. m. Demontage., 125.-, Tel. 621794387
 ■ **Tableau évolutif Smoby**, 2 faces (avec lettres magnétiques, chiffres), réglable en hauteur, très bon état, 35.-, Tel. 691103894
 ■ **Tableau Smoby**, réglable en hauteur avec 2 faces, un côté pour craies et l'autre pour lettres et chiffres magnétiques (inclus), 10.-, Tel. 691217880
 ■ **Tablette éduc. Vtech Storio 2**, prix neuf 200.-, rose, 3-9 ans, écran couleur tactile, caméra 180°, lecteur MP3 et vidéos, 4 jeux, sacoché de transport (sac à dos), adaptateur 230V, bon état, 40.-, Tel. 621316699
 ■ **Tapis de jeu**, puzzle en mousse différents motifs et couleurs, 2 pack possibles de +/- 14 pcs 8.- ou les 2 pack pour 14.-, Tel. 691217880
 ■ **Tente de jeu Ikea**, permet de créer son propre petit coin, pour jouer ou pour se reposer, à partir de 18 mois, 10.-, Tel. 621141534
 ■ **Train et circuit en bois**, train avec wagons colorés et circuit en bois Ikea, parfait état, 10.-, Tel. 621828438
 ■ **Traineau**, 3.-, Tel. 661498416
 ■ **Traineau avec freins**, 5.-, Tel. 661498416
 ■ **Trampoline**, diam. 3.50 m, très bon état, 70.-, Tel. 691792647
 ■ **Trampoline**, diam. 366cm, 3 mois, presque pas utilisé, 160.- à disc., Tel. 62145241
 ■ **Trampoline Hudora**, 96cm, peu servi, 40.-, Tel. 621207937
 ■ **Très beau jouet bois Tangram**, tr.b.ét., 5.-, Tel. 691700340
 ■ **Tricycle enfant**, orange bleu, de 18 mois à 4 ans, avec ceinture et frein à main, 25.- à disc., Tel. 621195505
 ■ **Tricycle Puky**, Puky CAT 1 L, rouge/noir, tr.b.ét., pneus gonflables, 60.-, Tel. 621775589
 ■ **Trotinette à 2 roues**, 10.-, Tel. 621828438
 ■ **Trottinette 3 roues + casque Minnie Mouse assorti**, 15.-, Tel. 661197946
 ■ **Trottinette 3 roues enfant**, 50.-, Tel. 565611
 ■ **Trottinette genre Micro Silver**, 2 roues alu brossé finition Sand, frein roue arrière, système de pliage. Idéale pour les débutants et pour utilisateurs d'un poids maxi de 100kg. (objet peu utilisé, la photo est indicatif), prix neuf: 100.-, p.v., 50.-, Tel. 661890015
 ■ **Trottinette Mini Micro bleue**, 3 roues pour les enfants à partir de 2 ans, max. 20kg, b.ét., 25.-, Tel. 621248294
 ■ **Tunnel de jeu Ikéa**, pas de montage, facile à utiliser, plier en accordéon pour faciliter le rangement, à partir de 18 mois, 10.-, Tel. 621141534
 ■ **Urgent : diverses peluches**, + autres objets, le tout, urgent, 20.-, Tel. +33382254909
 ■ **Xbox Kinect jeux**, 80.-, Tel. 691660095
 ■ **Zeitiernspiel**, Wecker um mit den Kleinen die Uhr zu erlernen, 4.-, Tel. 691390251

Recherche/Suche

■ **Ch. tout objet Carrera 124 ou 132**, evolution ou digital, Tel. 621143185

ADOS VÊTEMENTS TEENAGER KLEIDER

■ **Bottes de neige p.38**, beige, 10.-, Tel. 621828438

■ **Bottes UGG noires p.38**, prix neuf: 169,95.-, p.v., 40.-, Tel. 621828438
 ■ **Bottes UGG noires p.39**, avec rubans, prix neuf: 199,95.-, p.v., 40.-, Tel. 621828438
 ■ **Chaussures d'athlétisme p.35**, nves, jamais portées, 15.-, Tel. 621828438
 ■ **Doudoune hiver Zara beige**, prix neuf 50.-, taille 13-14 ans, 20.-, Tel. 621828438
 ■ **Lot de 3 chemises garçon T.XS**, 2 chemises à carreaux "DIVIDED by H&M" t.XS + chemise "LOGG by H&M" t.S, neuves, coll.aut/hiv., 10.-, Tel. 621828438
 ■ **Pantalón Moto pour ados Probiker Kids**, t.L, 164-170, 14 ans, noir, peu usée, prix neuf: 55.-, p.v., 25.-, Tel. 691825132
 ■ **Pantalón Moto pour enfant Probiker Outdoor**, t.S, 140-146, 10-12 ans, noir, peu usée, prix neuf: 55.-, p.v., 25.-, Tel. 691825132
 ■ **Sportschuhe**, Track & Field, Multi Tech J mit Spikes adidas, noch nie getragen, Gr. 39, 15.-, Tel. 750007
 ■ **T-shirts et pyjamas**, shorts et 1 pull, pour garçons de 12 à 16 ans, à partir de 8.-, Tel. 691474069
 ■ **Veste en jeans RIVER ISLAND**, T.UK XS, avec capuche et manches coton gris clair, exc.ét., cash, Luxville, 10.-, Tel. 621828438
 ■ **Veste moto pour enfant**, t.XS, 120-128, 8-10 ans, vert/orange/noir, peu usée, prix neuf: 125.-, p.v., 25.-, Tel. 691825132
 ■ **Veste moto pour enfant Probiker Outdoor**, t.S, 140-146, 10-12 ans, noir, peu usée, prix neuf: 55.-, p.v., 25.-, Tel. 691825132
 ■ **Vêt. pour garçon**, jusqu'à 15 ans (un peu de tout âge): pantalons, pulls, t-shirts, pyjamas, vestes, chaussures etc., Tel. 691474069
 ■ **Vêt. pour garçons**, 12-16 ans, pyjama hiver/été, pantalons, pulls, t-shirt, short, Tel. 691474069

ADOS ACCESSOIRES TEENAGER ZUBEHÖR

■ **Sandales cuir filles Geox**, p.37, portées 2x, quasi nves, 5.-, Tel. 691521049

ADOS JEUX-JOUETS TEENAGER SPIELE-SPIELSACHEN

■ **Calendrier d'emotion**, exprimer ses émotions en s'aidant des couleurs, 4 couleurs et chaque jour mettez la couleur qui correspond à vos émotions, 19.-, Tel. 621767660
 ■ **Collection de guitares enfants**, Burswood, Ready Ace 15.-, Lexybook Millnot's 25.-, Disney 25.-, Gella Classica 55.-, Ukulele Tenson 25.-, guitalele Yamaha 30.-, guitares adultes classic, Folk-Country 55-75.-, guitares électriques 80-90.-, amplificateurs Ibanez, Peavy, Laney, Phoenix, Park, tenson 25-65.- tout fonctionne bien., Tel. 548552
 ■ **Microscope pour PC KOSMOS**, ét. neuf, jms utl., 65.-, Tel. 691474069
 ■ **Panier de basket Tarmak**, prix neuf 99.-, Decathlon B100, noir, adapté pour les enfants et les adultes. Etat neuf, 70.-, Tel. 621207937
 ■ **Vélo adolescent Btwin Poply 300 Décathlon 24"**, blanc, achat 12/17, avec béquille, pare-boue arr., porte-bagages, 70.-, Tel. 621263863

MEUBLES MÖBEL

■ **4 casiers de rangement rouge**, pour livres, 20.-, Tel. 621236133
 ■ **Alter, holzener Kinderstuhl**, Tel. 661400831
 ■ **Armoire en 4 éléments**, 197/48cm, 151/48cm, 104/48cm, 57/48cm et profondeur 42cm, b.ét., 60.-, Tel. +33620900949
 ■ **Armoire et table à langer Sauthon**, pce: 40.-, à récupérer à Lux.-ville, 80.-, Tel. 691760205
 ■ **Armoire Stuva / Ikea**, blanche et rose clair, état neuf, PN 300, + 200.-, Tel. 621207937
 ■ **Berceau à bascule**, en chêne massif, 90 cm, pour bébé ou décoration de plantes vertes, 170.-, Tel. +33680621039
 ■ **Bureau enfant**, parf. ét., haut.: 50cm-82cm, table: 70cm x120cm, angle de la table 0° à 45°, 65.-, Tel. 26784139



■ **Bureau ergonomique Paidi**, ajust. en hauteur/inclin., cube tiroir transf. en container à roulettes, (sans la chaise), 190.-, Tel. 661600712
 ■ **Chaise évolutive**, pour petits enfants, marque Geuther, 40.- à disc., Tel. +33620900949
 ■ **Chaise haute**, b.ét., 15.-, Tel. 691662119
 ■ **Chaise haute Bopita**, qui peut se transformer en chaise avec table, gris clair et foncé, 50.-, Tel. 661420342
 ■ **Chaise haute Prémaman**, b.ét. avec roulettes, plusieurs réglages de position, p.n.: 170.-, p.v.: 50.-, Tel. 691662119
 ■ **Chaise haute réglable**, chaise Tripp Trapp by Stokke, très bon état, 80.-, Tel. 691499619

VOS ANNONCES

PAR SMS !

Envoyez ADS

suivi de votre annonce

au 67997 (prix du sms : 26€)

(Total maximum de 160 caractères par annonce. inutile d'insérer votre numéro de téléphone)

Clôture des annonces SMS le mercredi à 16h

Vous recevrez en retour un message
de confirmation de prise en compte de
votre annonce.



■ **Chambre bébé luxueuse**, "Petit Prince": armoire + lit bébé + meuble à langer. Etat neuf, 110.-, Tel. 26740225

■ **Chambre bébé Sauthon**, bleu ciel, lit evo., armoire 2p., commode 3 t., boîte rangements, ét. impecc., 450.-, Tel. 621775589

■ **Chambre enfant Paidi**, lit avec matelas, armoire de coin angle 1.10, H 1.80, p. 1.40, commode L 0.92, H 0.88, étagère, parf. ét., 250.-, Tel. 661210021

■ **Chambre évolutive bébé/jumeaux Nathalys**, les lits sont évolutifs: de la naissance aux 5 ans des enfants, 500.-, Tel. 661101895

■ **Chambre jeune**, chambre sans lit, 1 bureau, 2 armoires hautes, 1 table de chevet, 100.-, Tel. 3602900 ou 661859729

■ **Chambre Paidi blanche**, complète: lit chang. bb/enf., matelas, biblio, table lange + tiroirs, armoire, tbét., 500.-, Tel. 621301057

■ **Chambre pirate Haba enfant**, prix neuf 5.500.-, ét. neuf, pour fille ou garçon, bois massif, très grande qualité, fabric. allemande, avec 1 module de base bateau pirate, 220 x 237 x 170 cm, 1 lit avec matelas, 200 x 90 cm, 1 cloison perpendiculaire, 1 échelle corde 2 étagères murales (grand + petit modèle), 1 bureau quart de cercle, 1 toile en 2 parties avec hublot, 1 Panneau d'escalade, 1 armoire Haba avec miroir, 2 caissons sur roulettes, 2.000.-, Tel. 621212533

■ **Commode à langer av. baignoire**, marque Geuther, baignoire amovible, pieds à réparer si on utilise la baignoire, 2 tiroirs, couleur brun, 75.-, Tel. 691474069

■ **Donne bureau d'école**, 2 places, en bois avec banc et casiers de rangement intégrés, bon état, Tel. 691251308

■ **Lampe-Plafonnier**, 3 spots 35W, 10.-, Tel. 661420342

■ **Lit avec matelas**, 200x140, 50.-, Tel. +33620900949

■ **Lit à barreaux détachables**, régl. en haut, bois érable (Meubles Scheer), 70 x 140 cm, matelas 70 x 140 cm, tr.b.ét., l'ensemble, 70.- à disc., Tel. 691217880

■ **Lit bébé**, 62x122 à barreaux en chêne moyen, n'a jamais servi. Etat neuf, 45.-, Tel. +33677124321



Lit bébé, bois, blanc, marque Pericles, avec matelas et tour de lit Nookie, 95.-, Tel. 691486560

■ **Lit bébé**, matelas, tr.b.ét., 75.-, Tel. 661601207

■ **Lit bébé en bois**, 200.-, Tel. 621329362

■ **Lit bébé et commode**, tr.b.ét., prix / pce, 150.-, Tel. 691703358

■ **Lit bébé Paidi**, bois blanc, sur roues, 120x60cm, 3 positions de niveau, 2 barres sortantes, avec sommier à lattes, tr.b.ét., possib. avec matelas neuf, 60.-, Tel. 691394370

■ **Lit bébé Sauthon Louisiane**, 76 cmx152cm, bois massif cerisier, non traité, avec roulettes et matelas Stoll, haute qualité, bét., 350.-, Tel. 621195505

■ **Lit Bopita pour enfants 0-6 ans**, av. matelas Träumeland 70x140cm, jamais utilisé, neuf, 190.- à disc., Tel. 621264861

■ **Lit enf. mezzanine Fleximo**, 90x200x1183, sommier, accessoires, 250.- à disc., Tel. 661271100

■ **Lit enfant**, en bois, état neuf, 120 x 70 cm. Hauteur réglable à 3 niveaux. Tiroir sur roulements, tour de lit, matelas, 60.-, Tel. 691500345

■ **Lit enfant Ikéa**, long.: 165, larg.: 76cm, haut.: 57cm, matelas incl., bét., 60.-, Tel. 691285294

■ **Lit enfant Kura / Ikea**, prix neuf Ikea 149.-, mezzanine et échelle, 90.-, Tel. 621207937

■ **Lit évolutif**, 70x140, blanc, cadre navy, 230.-, Tel. 621775589

■ **Lit pour enfant suréleve Stompa**, avec tiroir (acheté à l'origine auprès de John Lewis), 202 x 95, 275.-, Tel. 691285378

■ **Matelas**, pour lit bébé, 70x140cm, tr.b.ét., 20.-, Tel. 661420342

■ **Meubles chambre ado/enft**, comprenant garde-robe, bureau, placard, meuble TV, étagère, blanc-antracite, comme neuf, 500.-, Tel. 691454699

■ **Parc bébé**, Europ Parc Geuther 102 x 102 x 77 cm. Réglable sur 3 hauteurs, pliable, parfait état, 100.-, Tel. 621291978

■ **Table à langer**, pliable de Geuther, parfait état, 50.-, Tel. 621291978

■ **Table et 2 chaises enfant**, modèle Mammut, Ikea, très bon état, 30.-, Tel. 691499619

■ **Tabouret**, rouge, 35x24x15 cm, 2.-, Tel. 661420342

■ **Tiroir pour lit bébé**, disponible avec table à langer - commode, 15.-, Tel. 621141534

EQUIPEMENT FOURNITURES SCOLAIRES

■ **Beaucoup de livres d'histoire**, de littérature et d'art, petit prix, b.ét., Tel. 691394370

■ **Bureau Moll + extension**, à fauteuil, tr. bon état, livraison possible, 180.-, Tel. 691635059

■ **Calculatrice Casio**, exc.ét., très peu servie, propre, 10.-, Tel. +32485404841

■ **Calculatrice HP 30S**, neuve, Hewlett Packard Scientifique, affichage sur 2 lignes, fractions et simplifications, constantes physique, 20.-, Tel. 661756451

■ **Calculatrice TI 82 Stats**, tr.b.ét., av. coque de protection, 35.-, Tel. 621218539

■ **Cartable sac à dos HEDGREN**, rouge, exc. ét., paiement cash Luxville, 15.-, Tel. 621828438

■ **Cote de travail**, de taille 152cm, bleu marine, neuve et unisex, 10.-, Tel. 621404822

■ **Dictionnaire Larousse enfants**, français, acheté il y a 2 ans. Etat excellent, à Howald, 6.-, Tel. 621203499

■ **La géographie par l'image**, et la carte, L'Europe (moins la Belgique). Ancien livre scolaire, 8.-, Tel. 691474069

■ **Livres scolaires**, Transmat 2, 3 + 4, Entdecken & Verstehen 2 + 3, Mensch & Raum 8/9, Tel. 691474069

■ **Livres scolaires**, 8e-13e, 13.-, Tel. 621391018

■ **Livres scolaires d'occasion**, de 7e à 12e technique, Tel. 691474069

■ **Machine à écrire portable**, manuelle, peu util., 25.-, Tel. 548552

■ **Nombreux livres niveau faculté**, anglais, sur littérature, civilisation américaine ou anglaise, et œuvres littéraires, divers prix, Tel. +33680621039

■ **Sac à dos Burton**, 20.-, Tel. 26094745

■ **Sac à dos EASTPAK**, gris, 3 compartiments, tbét., 70.- à disc., Tel. 186960

■ **Sac à dos JANSPOORT**, bonne condition, à roues, 3 compartiments, poche laptop, 50.- à disc., Tel. 186960

■ **Sac à dos Satch 30I**, s'adapte à ttes tailles, tr.b.ét., 40.-, Tel. 661830915

■ **Sac cartable CONVERSE**, neuf, paiement cash, 10.-, Tel. 621828438

Luxville

■ **Sac école McNeil**, pour fille, bon état, 35.-, Tel. +33620900949

■ **Sac école McNeil**, garçon, bon état, 35.-, Tel. +33620900949

■ **Sac école Satch**, fille, bon état, 55.-, Tel. +33620900949

VÊTEMENTS ET ACCESSOIRES BEKLEIDUNG

HOMMES HERREN

■ **2 costumes**, veste noire T.54 + pantalon T.42, veste gris claire T.52 + pantalon T.42, 50.-, Tel. +33678894629 ou +33637223407

■ **2 costumes homme**, gris clair ou beige clair état neuf pantalon: 42 veste: 56, par costume, 30.-, Tel. +33637223407

■ **2 costumes homme**, gris ou beige rayé pantalon: 50 veste: 58 portés 1x, état impecc., pce, 40.-, Tel. +33637223407

■ **2 pantalons costume**, noir et gris, T.42, tr.b.ét., 20.-, Tel. +33678894629 ou +33637223407

■ **2 vestes**, t. 52 20.-, 1 veste sport t.52 10.-, 1 veste cuir brun t.54 10.-, 40.-, Tel. 691466681

■ **3 bermudas Cargo Napapijri T.48**, toile épaisse, Tel. 621374657

■ **4 imperméables**, T.52, jamais porté, 35.-/les 4 ou 12.-/pce, Tel. 691394370

■ **5 jeans de marque**, G-Star, size 31 + 30, 2x 50.-, Levi's 511 Slim30.-, Zara Man, t. 40, 15.-, Staff P500, t. 28, 50.-, 195.-, Tel. +33678894629

■ **8x chemises orig. Grand Prix Belgium F1**, Francorchamps Media Center 2001-2005, bleu clair, L-XL, 100.-, Tel. 26959899

■ **Adidas Superstar noir**, pointure 42 2/3, ét. neuf, portées 1x, 40.-, Tel. 691100087

■ **Anapurna Swiss Cross Skijacke**, prix neuf 450.-, t. XXL, bonne qualité, 50.-, Tel. 560822



Assortiment Porsche Design, tout en cuir noire, porte- documents, lunettes de soleil+ verres de rech., stylo, étui lunettes, rasoir (accu à rempl.), 275.-, Tel. 333556

■ **Blouson cuir**, bleu foncé, t. M, 25.-, Tel. 691394370

■ **Blouson homme**, noir, marque Zaak Men, collection dessin dragon rouge dans le dos, jamais porté, taille XL, 55.-, Tel. +33678894629 ou +33637223407

■ **Blouson jeans noir Latino neuf Kenzo**, Tomcat, t. XL, avec doublure amovible, 25.-, Tel. 691394370

■ **Blouson noir Balmain**, en cuir d'agneau, taille 40, état neuf, laisser un message par sms, 600.-, Tel. +33678894629 ou +33637223407

■ **Botillon Finsbury Vendôme**, cuir marron, p.7.5, équivalente en taille française à du 42, 150.-, Tel. +32468322153



Bottines cuir noir, prix neuf 199.-, bottines italiennes cuir, pointure 41,5; marque JB boutique, intérieur cuir, état impecc., 55.-, Tel. 359263

■ **Chaussures chic Richelieu**, cuir, marron, modèle Goldwing de Finsbury, pointure 8 1/2, équivalent à 42, 70.-, Tel. +32468322153

■ **Chaussures chic Richelieu**, cuir, marron, modèle Schumann de Finsbury, pointure 9 équivalent à 43, 70.-, Tel. +32468322153

■ **Chaussures cuir bleu platine**, modèle Giulia de Finsbury, pointure 9 équivalent à 43, 80.-, Tel. +32468322153

■ **Chaussures cuir noir**, chic, Richelieu, mod. Capri de Finsbury, pointure 9,5 équivalent à 43,5, 80.-, Tel. +32468322153

■ **Chaussures Dolomite**, p. 39, 25.-, Tel. 329919 ou 661329919

■ **Chaussures noires, City Line**, P.43, tbét., 15.-, Tel. 621638922

■ **Chaussures Richelieu cuir gold**, chic, modèle Belair de Finsbury, pointure 9 équivalent à 43, 70.-, Tel. +32468322153

■ **Chaussures Richelieu prune cuir chic**, mod. Rameau de Finsbury, pointure 9/5 équivalent à 43,5, 80.-, Tel. +32468322153

■ **Chaussures Timberland kaki**, montantes pour l'hiver, b.ét., p. 44, à vendre car le pied de mon fils a grandi, 30.-, Tel. 621495935

■ **Chemises homme modernes**, Kings Road, Marlboro, etc., motifs couleur, t.L et XL, 16 pces manches courtes et longues, 3.-/pce, 10 pullovers homme, divers, 5.-/pce, Tel. 548552

■ **Diff. anoraks, blousons, manteaux de pluie etc.**, t. 50, 10.-/pce, Tel. 691394370

■ **Doudoune Prada**, ét. neuf, t. S/M, prix neuf: 1.000.-, p.v., 333.-, Tel. 691421510

■ **Footjoy Hyperflex 2 BOA - 45**, tr. belles chaussures de Golf gris / argent, tr.b.ét., p.45, prix neuf: 220.-, p.v., 50.-, Tel. 691700340

■ **Hosen Karl Kani und andere**, Jeans Karl Kani und andere (Lee etc.), Größen zwischen 28/30 und 32/32. Im Paket zus. für, 55.-, Tel. 691526929

■ **Jaquette noire, Cut.** (schwalben schwanz) tissu laine (pour cérémonies et mariages), t. 50-52, état neuf, 70.- à disc., Tel. 691394370

■ **Jeans homme**, bleu ciel avec trous et extensible taille: XL jamais porté état neuf, 15.-, Tel. +33637223407

■ **Jeans troué bleu marine**, t.42/44, 20.-, Tel. +33637223407

■ **Levis 501 32x32**, orig. blue stone wash, exc.ét., 25.-, Tel. 621207082

■ **Levis 501 33x32**, blue stonewash, tr.b.ét., 25.-, Tel. 621207082

■ **Lot 4 costumes de marque**, 2 costumes Karl Lagerfeld (gris et bleu), 1 Hugo Boss (bleu nuit) et 1 Sand (noir), t.48/50, pour personne mesurant max. 170cm, comme neufs, 300.-, Tel. 621192253

■ **Manteau 21 Men de Paris**, manteau bleu marine avec étiquette, jamais porté, 92 cm, taille M, 60.-, Tel. +33678894629 ou +33637223407

■ **Manteau d'hiver Givenchy Paris**, matière noble, laine et cachemire, presque neuf, taille 48/50, acheté en 2017.PN.: 1.250-, PV.: 149.-, Tel. 691333005

■ **Manteau hiver**, orig. Loden Steinbock, bleu foncé, t. 52/54, jamais porté, 80.- à disc., Tel. 691394370

■ **Manteau Kenzo**, noir, 102cm, taille 50, ét. neuf, Kenzo L: 102cm / t.: 50, état neuf, 60.-, Tel. +33678894629 ou +33637223407

■ **Manteau Mac Douglas**, modèle 3/4, 100% agneau, très chaud, t. 54 (grand XL), très peu porté, tr.b.ét., 260.-, Tel. 691717133

■ **Moccassins daim marron**, mod. Verona de Finsbury, pointure 9, équivalent à 43, 70.-, Tel. +32468322153

■ **Moccassins noirs daim Finsbury**, mod. Verona, pointure 9 équivalent à 43, 80.-, Tel. +32468322153

■ **Moccassins noirs TOD's**, pointure 9, équivalente à du 43 1/2, taille française, 70.-, Tel. +32468322153

■ **Moccassins Geox**, U-Monet V-smooth leather, p.41, coffee, comme neuf, prix neuf: 120.-, p.v., 35.-, Tel. 691483709

■ **Pantalon et veste de cuisine**, ou pâtisserie, veste blanche taille M et pantalon pied de poule taille 38, pièce 10.- ou l'ensemble, 15.-, Tel. +33636687331

■ **Pantalons et chemises Hugo Boss**, Zilton T. 36/36, S. Oliver, T. Hilfinger 30.-, t. XXXL mais taille petit, chemises sans marque, 5.-, Tel. 621391018

■ **Parajumpers Gobi**, taille S, ét. neuf, avec certificat d'authenticité, 500.-, Tel. 621698242

■ **Salomon X Ultra Noir**, pointure 41 1/3, goretex, état neuf, portées 1x, 95.-, Tel. 691100087

■ **T-Shirts, Jeans, Chemises**, + Chaussures (40-42), plus de 150 pièces de marque, Taille S+M (quelques L), 5.- à disc., Tel. 691771030

■ **Veste bleu marine t.52**, (Eural-Tergal Polyester et 45% laine peignée), tr.b.ét., 20.-, Tel. +33680727799

■ **Veste bleue T50**, droite, bleu pétrole, 70% viscosc et 30% lin, tbé, 20.-, Tel. +33680727799

■ **Veste croisée rouge T50**, Armand Thierry - 100 % laine. TBE, 30.-, Tel. +33680727799

■ **Veste croisée T52**, bleu pétrole (Armand Thierry-Per L'Uomo) pure laine vierge. TBE, 40.-, Tel. +33680727799

■ **Veste cuir Donar**, gris foncé, cuir patiné, b.ét., t. 52 (large), 20.-, Tel. 27849136

■ **Veste en cuir véritable**, brun, tr.b.ét., taille XL, 45.-, Tel. 691790292

■ **Veste homme Pierre Cardin**, beige, t.52, portée 3x, Tel. 691780650

■ **Veste Jack Wolfskin 3en1 Serpentine Mexican Pepper**, t.L., tr.b.ét., 90.-, Tel. 691783490

■ **Veste jeans 3/4**, doublure et col fourrure amovible, t. 52, 15.-, Tel. 691394370

■ **Veste Lacoste**, bleu foncé, tr.b.ét., prix neuf 350.-, taille L, 70.-, Tel. 621303518

■ **Veste longue**, cuir noir agneau, t. 56-58, b.ét., 50.-, Tel. 548552

■ **Veste Moncler**, ét.neuf, t. S/M, prix neuf: 1.200.-, p.v., 555.- à disc., Tel. 691421510

■ **Veste moto BLH**, noire, cmprenant une sous veste matelassée s'attachant avec une tiritte, coque dure au niveau des coudes et des épaules, protection dorsale, t. L, util. tr. peu, 100.-, Tel. +3263422789

■ **Veste polaire**, taille 40/42, veste courte, 25.-, Tel. +33678894629 ou +33637223407 laissez un message

■ **Veste Scotch & Soda**, prix neuf 200.-, veste Marco Polo, t. S/M, ét. neuf, 66.-, Tel. 691421510

■ **Veste western en cuir**, daim, brune, avec franges, style easy rider Woodstock ou John Mayall, Sil-Pel Leather Italy, comme nve, t.54-56, 150.-, Tel. 548552

■ **Vestes hiver taille 46**, diverses vestes, 20.-, Tel. 691409131

■ **Vêtements homme**, b.ét., pantalons, t.54-56, 5.-/pce, veste beige t.58 15.-, costume gris foncé, laine vierge, t.52 15.-, veston court jeans bleu Marsch t.54 10.-, blouson bleu clair t.56 5.-, tr. beau veston long en cuir it. souple, brun foncé, t.54 75.-, Tel. 548552

■ **Yves Saint Laurent Vison original Pelz Mantel**, année 70er., 800.-, Tel. 621309726

FEMMES DAMEN

■ **2 Dirndl**, Gr. 38, 1x dunkelrot mit grüner Schürze, weisse Bluse, 1x beige mit braunem Gürtel, Edelweiss & Anhänger, 200.-, Tel. 691694631

■ **2 paires de ballerines femme**, nves (une jamais portée), p.36-37, pce, 5.-, Tel. 691521049

■ **2 tourniquets à chaussures neuf**, barre télescopique entre sol et plafond, 48 paires de chaussures, 8 niveaux rotatifs réglables, 40.-, Tel. 621767660

■ **8 caisses de vêt. femme**, t. 38-40, 250.-, Tel. 621290393

■ **9 Umstandshosen**, ab Gr. 38, Neuzustand, 120.-, Tel. 691694631



Assortiment Aigner, tout en cuir bordeaux, cendrier, sac épaules, 2 portefeuilles, porte agenda, étui lunettes, 125.-, Tel. 333556

■ **Ballerines Louis Vuitton P.39**, tr.b.ét., ét. neuf, av. facture dans sa boîte, 300.-, Tel. 691351979

■ **Baskets Chiara Ferragni**, toile, p.40, complètement neuves, 50.-, Tel. 621732233

■ **Beau manteau vison t.42/44**, marron, 250.-, Tel. +33606483873

■ **Beaucoup de vêtements pour**, femmes, t.38-42, hiver, été, pantalons, pulls, t-shirts, jupes, blouses, vestes, à partir de 2.-, Tel. 691474069

■ **Belles robes**, t.38, tr.b.ét., portées peu, pce, 10.-, Tel. 621231386

■ **Blouse noire H&M**, col en V échancré, manches ¾, 100% polyester, t.M, 3.-, Tel. 691935187

■ **Blouses pour femmes**, diff. mod., t. 40-42, Tel. 691474069



■ **Manteau vison noir**, magnifique, pleine peau et chapeau assorti, Taille 38/40, 800.-, Tel. +33387582538
■ **Nerz Stola**, sehr gute Qualität, 10.-, Tel. 621638922 Merl
■ **Nerzjacke braun und schwarz**, Länge 85 cm, Gr. 44-46, sehr guter Zust., gerade geschnitten, Preis nach VB, Tel. 621285537

■ **Neuer echter Nerzmantel**, dunkelbraun, 4-5x getragen, Gr. 44, 600.- à disc., Tel. 621707763
■ **New Superdry Women's ELEMENTS**, nouvelle doudoune Superdry, padded with feather and down, complete with quilted hood, two side pocket, size XXS, 100.-, Tel. 691302167



Original Moon Boots 42/44, couleur noir, état strictement neuf, dans emballage d'origine, 45.-, Tel. 621290117
■ **Pantalon Armani**, bleu marine, parf. ét., t.36/38, 50.-, Tel. 621327716
■ **Pantalon Caroline Biss t.42**, femme, multipoches, bleu, coton stretch, largeur jambe du bas 16 cm, neuf, 15.-, Tel. 359263

■ **Pantalon d'été**, tissu, très fin et très agréable à porter, Taille S, 10.-, Tel. 621157106
■ **Pantalon grosse t.38**, mauve, b.ét., 5.-, Tel. 661140807
■ **Pantalon jean grosse t.38**, b.ét., 5.-, Tel. 661140807
■ **Pelze**, 2 Pelzjacken Fuchs Nerzpfoten + 3 Mäntel Nerz hell + dunkel + Persianer Gr. 38/40, 500.- à disc., Tel. 661738321
■ **Pelzjacke Waschbär**, Gr. 40-42, Preis nach VB, Tel. 621137508
■ **Pelzmantel**, Kaninchen, Gr.40-42, Tel. 691474069
■ **Plus. manteaux ou vestes vison**, renard, ours, loups, prix à disc., Tel. 691899509

■ **Porte-monnaie Desigual**, neuf, jamais utilisé, 15.-, Tel. 691483709
■ **Porte-monnaie Louis Vuitton**, tr.b.ét., état occasion, dans sa boîte, 55.-, Tel. 691351979
■ **Pull cache coeur noir**, assez épais, 75% viscose / 25% nylon, t.L, 6.-, Tel. 691935187
■ **Pull col roulé Boss**, neuf, jamais porté, homme ou femme, violet, t. XL, 45.-, Tel. 691717133

■ **Pull femme beige Lola&Liza**, Pull léger, col roulé, 80% viscose / 20% nylon, t.42 fr., 8.-, Tel. 691935187
■ **Pull femme blanc Lola&Liza**, léger, col roulé, 80% viscose / 20% nylon, t.42 fr., 8.-, Tel. 691935187
■ **Pull femme C&A rayé**, léger, rayé gris et blanc, col en V, 70% coton / 30% nylon, t. L, 7.-, Tel. 691935187

■ **Pull femme C&A taupe**, léger, beige/taupe avec décoration en strass, col rond, t. M, 7.-, Tel. 691935187
■ **Pull femme gris Lola&Liza**, Pull léger, col roulé, 80% viscose / 20% nylon, t.42 fr., 8.-, Tel. 691935187
■ **Pull femme H&M écru**, épais, 50% coton / 45% polyamide / 5% laine, t. L, 8.-, Tel. 691935187

■ **Pull noir Armand Thierry**, léger, noir, col rond, manches longues, 72% viscose / 28% polyester, t.2, 6.-, Tel. 691935187
■ **Raton laveur (Waschbär)**, veste renard argenté, tr.b.ét., et div. chapeaux fourrures, vision, ocelot etc., bon prix, Tel. 691394370

■ **Robe bustier noir à motif**, blanc, t.36, 10.-, Tel. 621391018
■ **Robe de mariée**, simple et naturelle, taille 38, en soie sauvage brodée au niveau du bustier, Tel. 661491970

■ **Robe de mariée**, blanche, état neuf, t.38, 150.-, Tel. +33637223407
■ **Robe de mariée courte urgent**, en plumes et strass, à l'avant du bustier aux genoux 70 cm, à l'arrière 100 cm, jamais portée, Taille 36, 290.- à disc., Tel. +33636687331
■ **Robe de mariée Marque Jalouses**, en tulle et bustier perles brodées d'occasion, nettoyé, traine amovible par scratch, courte devant à haut bustier 75 cm, 890.-, Tel. +33623628851

■ **Robe de soirée ou réception**, taille 38/40, 12.-, Tel. +3263370767 ou +3263388996
■ **Robe de soirée sans manches**, or, t.42, paiement cash, Lux.-ville, 15.-, Tel. 621828438

■ **Robe en soie bordeaux**, avec roses beige, taille 38, portée 2, 30.-, Tel. 621391018
■ **Robe et veste de soirée**, rouge et dorée, robe de marque, t.42, état comme neuf, cash sur Lux.-ville, 20.-, Tel. 621828438
■ **Robe été femme enceinte T.3** Véronique Delachaux, beige, 15.-, Tel. 621828438
■ **Sac à main Michael Kors**, nouv. collection, 220.-, Tel. +33771249327

■ **Sac à main Sonia Rykiel**, 50x50, neuf, achète à Thionville chez Gsell 650.-, p.v., 450.-, Tel. +33771249327
■ **Sac à mains Furla**, neuf, av. dustbag, 350.-, Tel. 691100087
■ **Sac à mains Guess**, sac et grde pochette assortie Guess, neuf, 100.-, Tel. 691100087

■ **Sac Chanel Timeless**, format baguette en jean et cuir, simple bandoulière cuir/acier, le sac se porte à l'épaule ou à la main, sac d'occasion en exc.ét., 850.-, Tel. 661264413
■ **Sac femme Eucerin**, neuf, avec une poche intérieure et une extérieure, 12.-, Tel. 621767660



■ **Sac Gucci**, jamais porté, dans sa boîte avec facture, achat a Luxembourg, 950.-, Tel. 691351979
■ **Sac Michael Kors**, tr.b.ét., 150.-, Tel. 691793455
■ **Sandales Louis Vuitton**, tr.b.ét., av. facture, dans sa boîte originale, achetées à Luxembourg, p.39, 200.-, Tel. 691351979
■ **Sansibar Damenjacke**, armlose, XXS, olivgrün, gebraucht, sehr guter Zustand, 50.-, Tel. 621774656

■ **Short grosse t.38**, bleu marine, tr.b.ét., 5.-, Tel. 661140807
■ **Short Kaki**, Short longue coulleur Kaki avec pochettes, Marque Tommy Hilfiger, état bon, Taille 38-40, 13.-, Tel. 621157106
■ **Ski Jacke**, Gr. Small Columbia, 5.-, Tel. 661498416
■ **Ski Pantalon enfant**, jaune canari, 10-12 ans, avec bretelles, achat Décathlon, parfait état, utilisé 1 saison, 20.-, Tel. 621136567

■ **Sous-vêtem. en dentelle**, H&M et Hunkentmüller, neufs (string) état neufs soutiens gorges, bustiers, bodys, taille S et M, de 2 à 10.-, poss. de dépl. région Mersch, Tel. 691855797
■ **Soutien-gorge push up mauve**, sans armature, coton-polyester. Taille 105(FR) / 90(EU) / 40(UK/US)-Bonnet D. Etat neuf, 5.-, Tel. 691935187
■ **Soutien-gorge push up noir**, sans armature, coton-polyester. Taille 105(FR) / 90(EU) / 40(UK/US)-Bonnet D. Etat neuf, 5.-, Tel. 691935187

■ **Soutien-gorge satinée rouge**, lingerie en 80% nylon / 20% élasthanne de la marque Cacique. Taille 36 (US/UK) équivaut 80(EU) ou 95(FR), bonnet C. Bon état, 10.-, Tel. 691935187
■ **Sweat shirt blanc Esprit**, col rond, 80% coton / 20% polyester, t.L, 8.-, Tel. 691935187
■ **T-shirt femme Armorlux**, blanc avec imprimé plage, col rond, manches courtes, 100% coton, (équitable), taille 4 (2 disponibles), 4.-, Tel. 691935187

■ **T-shirt femme Esprit**, blanc, col en V, manches courtes, 100% coton, taille M, 3.-, Tel. 691935187
■ **T-shirt femme M&S Mode**, noir, tissu assez épais, col rond, manches courtes, 50% coton, 50% viscose, taille S (36/38), 3.-, Tel. 691935187
■ **T-shirt femme Mango**, col V, manches courtes, taille M. Disponible en gris ou noir, 3.-, Tel. 691935187

■ **T-shirt femme Scholler**, blanc, col rond, manches courtes, 100% coton, taille 40, 3.-, Tel. 691935187
■ **T-shirt Hallhuber**, T.S, porté 1x, 5.-, Tel. 621638922 Merl
■ **Tailleur jupe dame**, "Caractère", bleu marine, laine, viscose, polyester, taille 40D, hauteur jupe 52 cm, excellent état, 250.- à disc., Tel. 691842037

■ **Tailleur jupe Max Mara**, taille 42 D, moucheté gris, en laine soie polyester, hauteur jupe 52 cm, impeccable, propre, 250.- à disc., Tel. 691842037
■ **Talons-hauts beiges**, p. 40, b.ét., 15.-, Tel. 621963642
■ **Tennis**, En cotton neuves, Pointure 40, 10.-, Tel. 621767660

■ **Top bleu C&A**, bleu clair, manches longues, 96% coton / 4% Elasthane, t.M, 3.-, Tel. 691935187
■ **Top femme H&M**, imprimé guépard, col rond, sans manche, 100% viscose, marque H&M, taille M, 4.-, Tel. 691935187

■ **Top femme Urban Classics**, T-shirt long, noir, col rond, manches courtes, ouvert sur moitié de la longueur de chaque côté, 100% viscose, taille L, 4.-, Tel. 691935187
■ **Top femme Zanzea**, noir avec dentelle, col rond avec lacets, 100% polyester, taille L, 4.-, Tel. 691935187
■ **Top Kaki H&M**, manches 3/4, 100% viscose, t. M, 5.-, Tel. 691935187

■ **Top noir C&A**, manches 3/4, 96% viscose, 4% Elasthane, marque C&A, taille S, 3.-, Tel. 691935187
■ **Tour de cou/snood adulte**, cache col tricotém 50% laine/50% acrylique, Bon état. Hauteur environ 35 cm, 3.-, Tel. 691935187
■ **Tour de cou/snood adulte**, cache col tricoté 50% laine/50% acrylique, b.ét., haut. environ 50 cm, 4.-, Tel. 691935187

■ **Urgent : divers pantalons, chemisiers**, t. 40/42, lot, 20.-, Tel. +33382254909
■ **Veste dame**, bleu clair, t. 40, porté 1x, Tel. 691780650
■ **Veste en cuir**, noir/orange, avec capuche amovible, t. M, 120.-, Tel. 691474069

■ **Veste en vison**, tr.b.ét., 250.-, Tel. +32476549866
■ **Veste et jupe**, marine rayé, porté 2x, Tel. 691780650
■ **Veste et jupe**, marine et blanc, porté 2x, Tel. 691780650

■ **Veste femme mouton retourné Firetrap**, légère et chaude, beige, t.L (40), ét. util., p. saison printemps, 30.-, Tel. +32468322153
■ **Veste fourrure**, en renard, t. 40, jolis tons de couleur, prix à disc., Tel. 621258580
■ **Veste grande classe**, veste noire, rayée blanche, 20.-, Tel. +33636307928

■ **Veste Infinitt**, doublée, lin rayé grège et bleu buvard, ét. impecc., t. 40, 22.-, Tel. +33680621039
■ **Veste spencer en cuir d'agneau**, noir, créations "Khan", t.M, parf. ét., 240.-, Tel. 691842037
■ **Veste Wellensteyn**, b.ét., brun foncé, 60.-, Tel. 691793455

■ **Vestes de marque**, Anabiose, taille 38 et Kookai 42, l'unité, 25.-, Tel. 621391018
■ **Vestes pour femmes**, diff. mod., pour printemps/été, t. 42-44, Tel. 691474069
■ **Vêt. dames**, b.ét., manteau lama gris trenchcoat t.40-42, veste parka gris t.46, blazer t.40, robe longue noire av. fleurs t.40-42, blazer Basler bleu clair t.48 10-20.-/pce, gaines élastique Felina et Triumph état neuf, prix neuf: 100.-/pce, p.v. 20.-/pce, Tel. 548552

■ **Vêt. de soirée**, jupes, t. 36-38, tuniques etc., Tel. 691394370
■ **Vêt. pour femmes**, beaucoup d'articles à partir de 5.-, jupes, vestes, pantalons, chemises, pull ...taille 38-42, Tel. 691474069
■ **Vêt. t. 40-42**, belle veste fourrée, taille S et beaucoup d'autres vêtements femme, homme et enfants, 30.-, Tel. 691474069

■ **Vêtement femmes**, t. 38-42, pantalons, vestes, t-shirts, pull, blazer, jupes, à partir de 5.-/pce, Tel. 691474069
■ **Vêtements**, exc. ét., t. 36-40, pantalons t. 34-36, jupes, t. 38, tailleurs t. 38, robes, blouses, pull et vestes t. 38-44, manteaux, Tel. 691394370
■ **Vêtements femme**, blouses, pantalons, pullovers, vestes, excellent état, taille S/M par pièce ou lot, 150.-, Tel. 661106007

■ **Vêtements femme de marque**, quasi neufs: robes 5.-, jupes 5.-, pantalons 5.-, chemisiers 3-5.-, t.40-42, 5.-, Tel. 691521049
■ **Vêtements femmes top/jupe**, tuniques, etc., t.S et M, 15.-, Tel. 621391018
■ **Vêtements grosse tallement**, hiver + été: T-shirts, chemises, pyjamas, pantalons, pantacourt, robe, px/unité, 10.-, Tel. 62141534

■ **Vêtements très jolis**, H&M t. S à M, pull, gilet, pantalon, robe, jupe, etc été neuf, de 5 à 30.-, région Mersch, poss. de dépl., Tel. 691855797
■ **2 valises Delsey**, 40.-, Tel. 621191458
■ **5 paires de bottes en cuir**, neuves, hauteur mi-mollet, genou, p.39 et 40, 25.-/paire, 2 paires d'escarpins en cuir, tr.b.ét. presque neufs, p.39 et 40, 5.-/paire, ne répond pas aux n° cachés ni aux messages, Tel. 691855797

■ **6 tabliers de cuisine**, 3x Macho & 3x Pretty Woman, 30.-, Tel. 26665039
■ **Baskets blanches Xdye**, avec liseret noir, ét. neuf, p. 42, 20.-, Tel. +33678894629 ou +33637223407
■ **Basquettes Blackstone**, noir, pointure 41, état neuf, 15.-, Tel. +32476549866
■ **Beauty case Samsonite**, bleu marine, avec serrure à clé, 40x20x23cm, 10.-, Tel. 661420342
■ **Besace Bikkemborgs**, noire, grand format, pochettes intérieures, tr.b.ét., 75.-, Tel. 691717133

■ **Bonnet Balmain HM noir**, bleu avec étiquette preuve de marque, 65.-, Tel. 621391018
■ **Bonnet noir**, mixte homme-femme, Composition : laine/acrylique, Très bon état, 3.-, Tel. 691935187
■ **Bottes**, cuir, p. 37.5, Maripé, grises, 60.-, Tel. +32497345651 soir
■ **Bottes de neiges neuves**, de taille 35-37, bleu, jamais portées, 5.-, Tel. 621404822

■ **Bottes en cuir**, noir, p. 38, 75.-, Tel. +32497345651 soir
■ **Bottes fourrées p. 37-38**, intér. fourrure blanche, extér. noir, pompon blanc, 20.-, Tel. +33686749065 ou +33636307928
■ **Bottes Ludwig Reiter**, prix neuf 799.-, Maronibräter Ludwig Reiter, édition limitée peau de vache, extra chaud, très robuste, exc.ét., 39-40, 195.-, Tel. 691169585

■ **Bottes noir Hangar**, taille 38, 40.-, Tel. 661106007
■ **Bottines compensées femme Esprit**, p. 39, 25.-, Tel. 691935187
■ **Bottines femme Esprit**, p.40, b.ét., 30.-, Tel. 691935187
■ **Ceinture Guess**, taille S, tr.b.ét., 15.-, Tel. +33781320824
■ **Ceinture Louis Vuitton**, ceinture Monolog, long. 80, ét. neuf, avec boîte et fact. orig., 202.-, Tel. 691421510

■ **Chapeaux fourrure**, vison, astrakan, renard, etc. et une écharpe, prix par pce, 15.-, Tel. 555824
■ **Chaussures à talon (sandales)**, inutilisées, taille 6 1/2 (40), 60.-, Tel. 661755931
■ **Chaussures cuir noir**, p. 35 et demi, marque Gioiello, jamais portées, 140.-, Tel. 621391018

■ **Chaussures dames**, p. 37-38, 9 paires diff. coul. Ara, Dorndorf, Mion, Gasperi, etc., 5.-/paire, bottes en cuir Peter Kaiser blanches 15.- et noires 15.-, bottines hiver fourrure brune foncée 10.-, diff. sacs à main cuir 5.-/sac, Tel. 548552
■ **Chapeaux**, fourrure, vison, astrakan, renard, etc. et une écharpe, prix par pce, 15.-, Tel. 555824
■ **Chaussures à talon (sandales)**, inutilisées, taille 6 1/2 (40), 60.-, Tel. 661755931
■ **Chaussures cuir noir**, p. 35 et demi, marque Gioiello, jamais portées, 140.-, Tel. 621391018
■ **Chaussures dames**, p. 37-38, 9 paires diff. coul. Ara, Dorndorf, Mion, Gasperi, etc., 5.-/paire, bottes en cuir Peter Kaiser blanches 15.- et noires 15.-, bottines hiver fourrure brune foncée 10.-, diff. sacs à main cuir 5.-/sac, Tel. 548552

■ **Chaussures dames Gucci**, brun, cuir + suède, P.38, toute neuves, 160.-, Tel. 621875455
■ **Chaussures de marque t.36 1/2**, escarpins, t. 36, ét. impecc. ou neuves: Peter Kaiser, Osvaldo Rossi, 30.-, Tel. +33680621039
■ **Chaussures femme**, 50 paires, p. 38, 39, 40, 250.-, Tel. 621290393
■ **Chaussures homme Pierre Cardin**, noire, point. 41, px neuf 75.-, jms porté, 50.-, Tel. +33678894629 ou +33637223407

■ **Chaussures laque noir Högl**, p. 38, portées 1x, Tel. 691780650
■ **Chaussures noir 5 1/2**, portées 1x, pointues, talon 6 cm, 10.-, Tel. 621391018
■ **Chaussures p. 36**, divers mod.: soirée, plate, baskets, bottines ...l'unité, 10.-, Tel. 621391018
■ **Cintres**, pour pantalons: 21 pour 10.- ou 0.5-/pce, 10.-, Tel. 691858415
■ **Collection de chaussures**, Christian Louboutin, p. 40, 400.-, Tel. 691838396
■ **Collégiennes Cristhelen B.**, neuves, jamais portées, t.36, marrons, style BCBG, prix neuf 130.-, 60.-, Tel. 691717133

■ **Différents modèles de sacs**, Luxair, neufs, 13 pces à 5.-/pce, Tel. 691474069
■ **Divers chaussures**, Dolce Gabbana, p. 40, prix à disc., Tel. 691838396
■ **Diverses chaussures neuves d'été**, p. 39 + diverses chaussures presque neuves d'été, p. 39, Tel. 621771237
■ **Diverses chaussures neuves pour l'hiver**, p. 39 + diverses chaussures presque neuves pour l'hiver, p. 39, Tel. 621771237

■ **Escarpins neufs**, ou comme neufs, à talon haut et mi-haut, point. 37 à 40, Guess, Scarpe italienne, Mimao, Buffalo London, Claudia Ghizzani, Gorgeous, Erogance, Graceland, Ellie (USA), Fifty-6 (USA), Bronx, Tavar, de 15.- à 60.-, région Mersch, poss. de déplacement, Tel. 691855797
■ **Escarpins P.37**, cuir noir, tr.b.ét., 20.-, Tel. +33636307928
■ **Escarpins Peter Kaiser**, t. 21/2, cuir brun façon croco, doublés cuir, ét. impecc., servi que 2 fois, 30.-, Tel. +33680621039

■ **Fastnacktzubehör**, Hexenbesen aus Birkenreiser, mit od. ohne Stiel, Preis nach VB, Tel. +4965879536
■ **Fer à lisser Phillips**, jamais util., dans boîte orig., 10.-, Tel. 691702203
■ **Gants**, doublés en cuir noir, t. XS (7), 10.-, Tel. 691474069
■ **Gants**, cuir brun avec plaquette "Racer", taille 7, 6.-, Tel. 691474069
■ **Giario Galana bottes**, camouflage, neuf, p. 42, 75.-, Tel. 565611
■ **Giario Galana High Heels**, rouge, T.40, ét. neuf, 50.-, Tel. 565611

■ **Giario Galana High Heels**, rouge, camouflage, T.40, ét. neuf, 50.-, Tel. 565611
■ **Giario Galana Overknee**, rouge, neuf, p. 42, 115.-, Tel. 565611
■ **Giario Overknee**, rouge, p. 40, 60.-, Tel. 565611
■ **Giario Overknee**, brun, neuf, p. 39, 75.-, Tel. 565611
■ **Giario Overknee**, serpent, neuf, p. 40, 85.-, Tel. 565611
■ **Grande mallette**, en cuir, 10.-, Tel. 661498416
■ **Grande valise noire**, des années 60 à renforts bois, 40x75x25 cm, 30.-, Tel. +33680621039
■ **Lunettes Dame vue Swarowski**, bleu clair, convient pour monter des verres à votre correction, 150.-, Tel. 691842037

■ **Lunettes de soleil Chanel**, état neuf, peu utilisées, 180.-, Tel. 691100087
■ **Lunettes de soleil Oakley Square Wire**, cadre en métal couleur argent, lentilles noires polarisante, UV 100%, 80.-, Tel. 661830915
■ **Lunettes Prada**, monture de couleurs rouge et noir avec verres solaires et sport d'hiver, Dioptrie: R-0.75 (-1.00) 99, L-0.50 (-0.75) 81, 120.-, Tel. 691581929
■ **Lunettes solaires Dior**, étui et boîte compris, état impecc. (portées 5 mois/pdt soleil) verres correcteurs à enlever, achetées nves à 279.-, p.v., 100.-, Tel. +32474906548
■ **Lunettes solaires Gucci**, quasi nves, état impecc., boîte et étui compris, verres correcteurs à enlever, achetées nves à 250.-, p.v., 100.-, Tel. +32474906548
■ **Lunettes soleil Carrera**, violettes / mauves, av. monture métal., b.ét., 35.-, Tel. +33608630581
■ **Manchon chauffe bras/poignets**, coloris gris avec décoration en strass, tbé, 3.-, Tel. 691935187

■ **Masque de ski Alpina Rod**, b.ét., 10.-, Tel. 691700340
■ **Masque en silicon de Freddy Kruger**, fait par un pro de Universal Studio, avec pull origine et accessoires, 650.-, Tel. 691375574 nord du Lux.
■ **Mocassins femme Kickers**, p.39, b.ét., 20.-, Tel. 691935187
■ **Mouchoirs dames brodés**, set de 12 nouveaux mouchoirs blancs coton brodés main tour dentelle frivolité, 18.-, Tel. 359263
■ **Mules cuir doré**, p.36 neuves, 15.-, Tel. +33636307928
■ **Nu pieds p.37**, 2 paires, 15.-, Tel. +33686749065
■ **Nu pieds p.37**, 3 paires état neuf, 30.-, Tel. +33636307928
■ **Petite mallette cuir**, 5.-, Tel. 661498416
■ **Plusieurs paires de chaussures de sécurité Jallatte P.42**, neuves, hautes et basses, av. absorber de chocs, talonneur à effet progressif, possibilité de se déplacer, 20.-/pce, Tel. 691855797
■ **Pochette Michael Kors**, 20cm/10cm, comme neuve, 70.-, Tel. 691629840
■ **Porte monnaie Burberry**, gris-noir, 9,5 x 11,5 cm, pn 280.-, état neuf, 125.- à disc., Tel. 691421510
■ **Porte-habits Delsey neuf**, tissu résistant imperméable, nombreuses poches zippées, 1.10x0.70 m, prix neuf 180.-, prix de vente, 50.-, Tel. +33680621039

■ **Sac à main brun tout cuir**, prix neuf 995.-, "Pas De Deux", 350.- à disc., Tel. 621466492
■ **Sac à main Coccinelle**, noir, neuf, jamais utilisé, 120.-, Tel. 621611942
■ **Sac à main Kipling**, orange, tr.b.ét., 10.-, Tel. 563684
■ **Sac à main Liu Jo**, tr. b. ét, jamais porté, 3 couleurs: noir, gris et blanc, 85.-, Tel. +33781320824
■ **Sac à main Michael Kors Mini Jet Set Travel**, gris/argent, av. pendant Pompom, tr.b.ét., prix neuf: 210.-, p.v., 90.-, Tel. 691527028
■ **Sac à main Michael Kors Selma Mini**, or, 20x13 cm, av. pendant Pompom, prix neuf: 220.-, p.v., 95.-, Tel. 691527028

■ **Sac de voyage**, noir avec profils jaunes 70x30x30, 2 poches latérales, utilisé 1x, 15.- av. locker 22.-, Tel. 621745013
■ **Sac Duca del Cosma neuf**, emballé, étiquette cadeau, tissu et cuir, 70.-, Tel. 661491970
■ **Sac Michael Kors**, 24cm/16cm/6cm, comme neuf, 90.-, Tel. 691629840
■ **Sacs à mains**, porte-monnaies, porte-feuilles, pochettes, bananes Burberry, Camaieu et marques XY, env. Mersch, possib. de se déplacer, Tel. 691855797 pas de n°caché ni SMS
■ **Sandales Crocs**, prix neuf 39,95.-, bleu marine, Gr. W 7, jamais portées, 20.-, Tel. 563684
■ **Set cadeau Clarins**, eau dynamisante, gel douche et clutch, 10.-, Tel. 691702203
■ **Set de 3 valises souples**, Torrente, 4 roues pivotantes à 360°, gris anthracite ou rouge, -60% sous prix conseillé, 180.-, Tel. 691580491

■ **Sèche cheveux complet**, av. différ. embouts et un diffuseur, tr. facile à transporter pour voyager, tr. peu utilisé, 10.-, Tel. 661140807
■ **Sicherheitsschuhe**, Gr. 42-43, neu, 15.-/Paar, Tel. 621225282
■ **Tmilano Classic Schlitzschürze**, dunkelblau, Gehschlitz und durchgehendes Schürzenband, knitteram, 80x110cm, 6.-, Tel. 359263
■ **Trousse de toilette Kipling**, 5.-, Tel. 621400679
■ **Trousse toilette Mathilde M**, extérieur en coton, intérieur plastifié. H20cm, L21cm, P5cm. Etat neuf, 4.-, Tel. 691935187
■ **Urgent : chaussures de sécurité neuves H./F.**, jamais portées, noires, basses, pointure 39 femme ou homme. Urgent, le lot 85.- ou la paire, 25.-, Tel. +33382254909

■ **Valise cuir naturel**, trav. artisanal Colombien, poignée fermée par fermeture éclair et boucle, ét. neuf, 25.-, Tel. +33680621039
■ **Valise Delsey souple**, taille moyenne, couleur verte, absolument neuve, utilisée 1x, 90.-, Tel. 621194976
■ **Valise Samsonite**, couleur bleu/gris, coque dur, code à numéro, prix neuf 215.-, voir photos, 110.-, Tel. 691917791
■ **Valise Samsonite Cosmolite**, prix neuf 499.-, 82 x 55 x 34cm, 123 litres, util. 1x, avec beauty-case samsonite gratuite, 220.-, Tel. 621466492
■ **Valises Kappa noir**, neuf, set de 2 valises ABS (rigide), 4 roues pivotantes à 360°, avec serrure TSA, 180.-, Tel. 691580491
■ **Valises Samsonite**, couleur rouge, coque dur,

■ **Collier Swarovski**, tr.b.ét. (jamais porté), 45.-, Tel. +33781320824

■ **Etui à rouges à lèvres**, étui doré avec couvercle velours noir avec une glace 9 cm de long, 10.-, Tel. +33637223407

■ **Garmin FR220 HRM Rouge**, état nickel, protection vitre sur écran d'origine, av. câble de charge et cardio, 100.-, Tel. 661150670

■ **Jumelles**, 30.-, Tel. +33678894629 ou +33637223407

■ **Michaela Frey**, Bracelet en email rose mauve, comme neuf, 70.-, Tel. 621404739

■ **Montre casio**, stopwatch, model 211 waterresist 50M, Stainless steel back, faut changer la pile, 20.-, Tel. 691332059

■ **Montre connectée hybride**, de My Kronos/ZETime design par Switzerland, neuve, jamais servie, sous emballage, prix neuf 150.-, avec facture et garantie, 100.-, Tel. +33616909504

■ **Montre connectée neuve**, prix neuf 99.-, bracelet Connecté, écouteur et clips lumineux de Blaupunkt, jamais servie, sous emballage, 50.-, Tel. +33616909504

■ **Montre de plongée homme 100m**, neuve, emballage d'origine, mouvement Quartz à aiguilles, en acier inoxydable, jusqu'à 100m en plongée, 199.-, Tel. 957423

■ **Montre Diesel**, noire, tbé, 80.-, Tel. +32497345651



■ **Montre en or Eterna Matic**, ancienne 1958, automatique, 250.-, Tel. 691212161

■ **Montre Festina**, Chronobike 2012, 150.-, Tel. 565611

■ **Montre fitness Polar FT7**, neuve, ceinture M-XXL, 40.-, Tel. 691801178

■ **Montre homme**, Roebelin & Graef, Milano, régulateur, diam. 41mm, haut. 11mm, 20 rubis, automat., jms portée, 190.-, Tel. 23649259

■ **Montre Ice Watch**, BMW Motorsport Silicone - Dark Blue / Red Unisex avec bracelet à double couche. Etanchéité 10ATM, 60.-, Tel. 621285260

■ **Montre Krug-Bäumen**, chronomaster acier, mod. 1915 cmm, diamètre +/- 40mm, bon état, 170.-, Tel. 621188118

■ **Montre Michael Kors**, prix neuf 300.-, neuve, 100.-, Tel. 621797427 à Bettembourg

■ **Montre Mont Blanc**, prix neuf 2.600.-, bracelet, autom., 2.200.- à disc., Tel. 691899509

■ **Montre Mont Blanc de poche réveil**, prix à disc., Tel. 691899509

■ **Montre Polar M400**, bleu, ét. parfait, peu utilisé, compatible avec sensor cardiaque bluetooth, boîte orig., 40.-, Tel. 691569611

■ **Montre Police DC**, av. 5 bracelets différents pour changer selon envies, limited edition, ét. neuf, 150.-, Tel. 565611

■ **Montre Rado Star**, multifonctions, av. boîte orig. Région Florange, 900.-, Tel. 691332059

■ **Montre Seiko Quartz SNE123P1 neuve**, à aiguilles, solaire, en acier trempé, bicolor gris/or, cadran 38 mm x 9 mm d'épaisseur, verre cristal Hardlex, étanche 100m, 199.-, Tel. 27395356

■ **Montre Storm**, acier, mod. Lucre, rarement portée, tr.b.ét., 85.-, Tel. 621188118

■ **Montre Swatch**, irony scuba 200, couleur gris clair, 100.-, Tel. 691332059

■ **Montre Vivifit 2**, avec ceinture cardio- fréquence-mètre , avec bracelet d'origine et 8 autres, il y a 2 nouvelles piles. Tout est dans un état impeccable et dans les boîtes d'origine, bracelets neufs et ceinture jamais utilisée, le tout, 80.-, Tel. +3263422789

■ **Montres**, montre IWC en or de 1956 pour 30 ans de service au sein de l'Arbed, fonctionne parfaitement et Breitling des années 30. Pas sérieux s'abstenir, Tel. 691659090

■ **Montres Firefox Airfighter**, ét. neuf avec son embal., pces pour agrandir le bracelet, prix neuf entre 225 et 249.-, une montre au choix, 80.-, Tel. 565611 ou

■ **Montres or et argent**, de l'Arbed 25 et 30 ans de service, IWC, Zénith, Omega, Rodania, pas de prix au gramme, Tel. 691659090

■ **Opale noire e 2.25 cts**, de la mine de Lightning Ridge, Australie, Pds: 2.25 cts, 10.x7.4x3.5mm, ton: 2N, Brillance: 4.6/5, multicolore, non traitée, pas sérieux s'abstenir, 999.-, Tel. 27395356

■ **Parure Pierre Lang**, ét. neuf, pendentif radié métal avec pierre mauve, prix neuf: 250.-, p.v., 80.-, Tel. 621231386



■ **Rolex Datejust Perpetual Oyste**, 36 mm, acier et or gris 18 ct, cadran: Jubilé, serti de diamants dans des chatons en or 18ct, avec facture et certificat, 5.500.-, Tel. 691868625

■ **Schöner Modeschmuck**, neu, billig, Tel. 328435 ou 621791896

■ **Seiko Tachimeter**, très bon état, 350.-, Tel. 691212161

■ **Smart Watch**, avec possibilité introduction Sim Card, 20.-, Tel. 661755931

Recherche/Suche

■ **Ch. montres**, offertes pour 20 ou 30 années de présence dans une société (Arbed ou autres) paiement comptant, Tel. +33382236066

■ **Ch. Rolex et Tudor**, et Audemars Piguet Royal Oak, Tel. 691421510

■ **Collectionneur ch. montres Rolex**, Patek, IWC, Breitling, Omega, Jaeger et autres marques, paiement cash, Tel. 621219966

■ **Kafen al Aarmbandaueren**, Gold-a Sëlwermmenzen an ale Schmuck, Tel. 661700820

INFORMATIQUE COMPUTER

PC IBM

■ **Acer Predator**, Windows 7, 2 x hot swap, 80GB Harddisc, 4GB RAM, 200.-, Tel. 565611

■ **ACER Travelmate 5742Z**, Laptop 15.6" Windows 7 Home 6GB RAM 320 GB HDD 3X USB HDMI VGA DVD SD pour cartes Webcam, 200.-, Tel. 565611

■ **Android pour TV HDMI**, neuf, H96 Pro 2 Gb + 16 Gb S912, prix neuf: 90.-, p.v., 60.-, Tel. 661150670

■ **ASUS G73SW R.O.G.**, GTX 460m i7 Bluray 17, 3" Gaming Notebook Desktop, 8 GB RAM, 180 SSD + 500 HDD Windows10 + Windows7 Key, 400.-, Tel. 565611

■ **Carte PCI**, Lan sans fil pour l'installation sur PC, 20.-, Tel. 621750102

■ **Ecran de PC Belinea**, diagonale 43cm, connexion numérique et VGA, 30.-, Tel. +33680621039

■ **Ecran 19" dell**, vga, dvi, 20.-, Tel. 621198488

■ **Ecran Lg Flatron 48 cms**, écran plat d'ordinateur LG Flatron, TR.B.ét., avec 2 câbles, 42 x 34 cm, diagonale 48 cm, pied articulé, 40.-, Tel. +33636687331

■ **Jeu PC**, Panzers, Play the games vol.2 Ski, Biathlon, Eurofighter Typhoon, Duck attack Disney.Sim city 3000, Sims 2, Theme Hospital etc, 30.-, Tel. 560822

■ **Laptop Acer Aspire E1-571 i5**, Intel Core i5 2.70Ghz 3.20Ghz Turbo, Ecran LED 15.6" HD Crystal, Webcam HD, 4GB Ram 500GB HDD, DVD, HDMI, 3xUSB, Wlan, Gigalan, 220.-, Tel. 691599568

■ **Laptop Asus 17" 1TB**, F751,de 2016, réinitialiser win10, ét. impecc., noir, 400.-, Tel. 62102475

■ **Lenovo ThinkPad X61**, ordinateur portable mis à niveau avec 4Go de RAM, disque dur SSD 120Go et mise à jour du système avec Windows 10 Pro, 300.-, Tel. 691604932

■ **Manette de jeu Joystick**, contrôleur de jeu Joystick, filaire, noir, très peu utilisée, 10.-, Tel. +33771149629

■ **Mini Tour Gamer Corsair (neuve)**, Carbidе SPECS-02 Leds + 3 ventilis vert WiFi/150Mbs W7-Pro Intel/Core2/Quad (2.80Ghz) HDD 500Gb Grav. DVD+RW card/SD écran, 230.-, Tel. 621393093



■ **Notebook HP 13.3" 13-C100 NF**, Celeron N-350 1.6GHZ, 2Gram DDR3, HDD 32Go/12 lib, W10 fr, Office 2016, bleu, micro SD, AZERTY, 150.-, Tel. 621404822

■ **Ordinateur Yoga Book Lenovo 64 GB**, Real Pen Halo Keyboard Ultra thin, jamais utilisé, programmes à télécharger, 400.-, Tel. 26671672

■ **PC à construire**, Water cooling NZXT assurez vous d'être capable à l'assembler, 50.-, Tel. 661150670

■ **PC boîtier Acer W-7**, Pro/SP1 Intel Core2/Quad (3Ghz) HDD/320Go ram/3Gb grav/RW applis avec licences antivirus PC à jour, propre, tr.b.ét., 110.-, Tel. 621393093

■ **PC compl.**, écran Packard Bell, station Medion, Windows 7, clavier et souris, 450.-, Tel. 691474069

■ **PC HP Compaq**, Pentium 4, XP Pro, fr./all. ou en disque dur 40Gb CPU 3,2 GHz 504Mb Ram, DVD Rom avec licence, 80.-, Tel. 565611

■ **PC Portable ACER CHROMOBOOK 11 CB3 131**, neuf, jms util., emb. d'orig., 220.-, Tel. +3263370767 ou +3263388996

■ **PC ultimate gaming**, 16 core amd, 2rtx 2080ti, 32gb ram pc3000, dell 165hz g-sync, kit razer souris + clavier, 2xssd 512gb chaque, be quiet 801, 4.000.-, Tel. 691120831

■ **Portable Acer A515-56AQ 15" neuf**, emballage origine, écran: 15.6cm 1366x768 pixels, stockage et mémoire : 4 Go de RAM + 16 Go RAM, Disque Dur 1000 Go, processeur: Intel core i5 (i5-7200U) Ghz, carte graphique: NVIDIA GeForce MX130 2Go DDR5, connectivité: 1 port(s) HDMI 2 port(s) USB 2.0, 1 port(s) USB 3.0 0 port(s) VGA, 390.-, Tel. 661773527

■ **Portable MSI PE70 6**, PC polyvalent: permet de travailler sur des logiciels très gourmands en performance ou même jouer à des jeux vidéos, 850.-, Tel. +32468322153

■ **Server DL380**, g5 2x intel xeon quadcore e5450 3ghz 32gb ram 292gb hdd conditions perfect, 380.-, Tel. 661150670

■ **Sinclair Spectrum 48kB**, de 1984, toujours opérationnel. Avec cassettes et comme cadeau un magnétophone / lecteur de cassettes. Livres en anglais, 145.-, Tel. 661291095

■ **Tour Lenovo**, Intel Core i5 2.70GHz, RAM 8Go, 3 ans, comme neuf, fonctionne très bien, avec clavier et souris, 300.-, Tel. 691197626

■ **Windows 10 64 Bit**, + CD, processeur i7 3.07 GHz, Motherboard Intel 8Gb Ram, SSD 250 GB, disque 100 GB, USB 2, USB 3, WiFi + Fritzbox 6490, carte graphique Radeon 5800 HD, Blue Ray Player, brûleur DVD et CD, 380.-, Tel. 621321247

Recherche/Suche

■ **S. gratis Laptop**, alles was mit Technik zu tun hat, Tel. 621667670

MAC

■ **Apple Cinéma HD Display 23"**, très bon état, 90.-, Tel. 691662119

■ **Apple iMac Core i5 2.7 21.5**, 4 GB Ram, 1 TB (7200 RPM) hard drive, SB 2.0 ports, a Firewall "800" port, built-in AirPort Extreme, Gigabit Ethernet, 700.-, Tel. 661333041

■ **Ipad pro 12.9**, 32 GB , série numéro F6QW501FGMLD, avec facture, très bon état, avec protection écran, 590.-, Tel. 661769942

■ **Ipod touch 32GB**, couleur bleue, 4ans, peu util., tbét., 60.-, Tel. 621725813

■ **Keyboard QWERTY Macbook 15 2009**, manque touche eject mais fonctionne quand même si on appuie dessus, clavier fonctionne parfaitement, 19.-, Tel. +33680630581

■ **Mac book pro 15"**, 2,2 Ghz, intelcore i7, 4GB, état comme neuf, année 2011, 790.-, Tel. 691917791



■ **Mac Pro (2008)**, 2x 3.2 GHz Quad-Core Intel Xeon, 8 Go 667MHz DDR2 FB-DIMM, NVIDIA GeForce 8800 GT 512 Mo, DD 500Gb, tr.b.ét., 350.-, Tel. 691662119

■ **MacBook Pro 13"**, i5 2GHz, 500 GB, SSD, gris sidéral fin 2016, comme neuf (accu 45 cycles), 980.-, Tel. 691611752

■ **Macbook Pro 15-inch**, 2, 16 GHz Intel Core Duo/1GB/256MBm8 VRAM/100GB- 54000RPM (2006), accu à remplacer, fonctionne, 290.- à disc., Tel. 691305557

■ **PC Apple**, '07, prix à disc., Tel. 621293873

LOGICIELS SOFTWARE

■ **Office 2013 Home & Business**, prix neuf 229.-, pack neuf encore emballé, Word Excel PowerPoint OneNote Outlook, 150.-, Tel. 621207937

■ **Windows 7 Ultimate**, W8.1 ou W10 Pro. clé activation original, (DVD bootable, pas d'origine) DVD Microsoft vaut rien sans clé système valable, 90.-, Tel. 621393093

IMPRIMANTES DRUCKER

■ **5 cartouches d'encre Canon**, (PGI 550 & CLI551), emballage d'origine, Canon compatible, bon pour plusieurs modèles Pixma iP7250, MX929, MG5450, MG6350, 5.-, Tel. 621523352

■ **Canon MX330**, copy, scan, avec 2 cartouches, câbles, 50.-, Tel. 691507131

■ **Canon Pixma MP140 (3-in-1)**, (scan, imprimante, copy), b.ét. de fonctionn., av. cartouches neuf, dans l'emballage d'origine, 20.-, Tel. 621523352

■ **Cartouch HP 110 (Tri-colour)**, pour Photosmart A516, A432, A433, dans l'emballage d'origine, perimé, 5.-, Tel. 621523352

■ **Cartouche Canon '51'**, (tri-couleur) bon pour plusieurs modèles Pixma (iP2200/iP6220D/MP150/MP450) dans l'emballage d'origine, 10.-, Tel. 436642

■ **Cartouche Canon C17 (Noir)**, bon pour plusieurs modèles Canon Pixma (iP3600, iP4600, MP620, MP990, MX870) dans l'emballage d'origine, perimé, 5.-, Tel. 621523352

■ **Cartouche d'encre HP 15 (noir)**, bon pour plusieurs modèles (Deskjet, Officejet, Photosmart) dans l'emballage d'origine, périmée, 5.-, Tel. 436642

■ **Cartouche encre nve p. Canon FX1**, dans son emballage d'orig., 25.-, Tel. 691956649

■ **Cartouche HP 22**, 12.-, Tel. 661845417

■ **Cartouche HP C1816A (noir)**, pour Deskjet (600, 660C, 670C, 690C) ou DeskWriter 600, 660C, emballage d'origine, perimé, 5.-, Tel. 621523352

■ **Cartouche HP21**, noire, originale, 10.-, Tel. 661845417

■ **Cartouches Canon 525/526**, (2x noir, 3x couleur), bon pour plusieurs modèles Pixma MG5150 - MG8150, iP4850-iP4950, dans emballage d'origine, 15.-, Tel. 436642

■ **Cartouches Canon C4, C5, C6**, (Mg, Cy, Ja), bon pour plusieurs modèles (BJC-3000/6000, Pixma 3000, iP4000, MP780) dans l'emballage d'origine, 10.-, Tel. 621523352



■ **Cartouches Canon E3 Multipack**, 3 couleurs (Cy, Mg, Ja) bon pour plusieurs modèles (Bubble Jet, BJC 6000, Smartbase) dans l'emballage d'origine, 10.-, Tel. 621523352

■ **Cartouches d'encre**, 5 cartouches d'encre Canon Pixma neuves, dans leurs emballages d'origine, 526C, 526Y, 526BK 2x, 525PGBK, 20.-, Tel. 691529877

■ **Cartouches d'encre Canon Pixma**, (C520 Bk, + C521 en Bk/MY/C), 2 eur/piece, 8eur pour 5. Emballage d'origine, bon pour IP-3600, MP540, MP620, MX860 etc., 2.-, Tel. 621523352

■ **Cartouches EPSON Stylus**, 3 cartouches pour D78 / DX4050 / DX5000 / DX6000 (2 Noir - 1 Cyan) 1 Noir T0711, 25.-, Tel. 691514525

■ **Cartouches EPSON Stylus Photo**, pour modeles (790/ 870/ 890/ 1270/ 1290), dans l'emballage d'origine perimé, 5 EUR/une, 10.- les trois, 5.-, Tel. 621523352

■ **Cartouches Epson tigre**, n° T0714 + T0713, rouge et jaune, la pce., 2.-, Tel. 621670630

■ **Cartouches HP21, HP22**, original, 20.-, Tel. 661845417

■ **Cartouches HP78 + HP45**, (tri-color, x3) + HP45 (noir x1) bon pour Deskjet, HP Photosmart, Officejet. Emballage d'origine, périmé, 8.-, Tel. 436642

■ **Cartouches toner pour copieur**, 3 cartouches nashuatec 5130/5131 7121/7130, 50.-, Tel. 23699312

■ **Dell photoprinter**, neuf, 350.-, Tel. 621638922 Merl

■ **Drucker Canon MG5150**, wie neu, 100.-, Tel. 621638922 Merl

■ **Epson Stylus Photo R2400**, a réparer/nettoyer, avec beaucoup de cartouches Din A3, 30.-, Tel. 691507131

■ **Epson Stylus Pro 4000**, b.ét., 450.-, Tel. 621833473

■ **Epson Stylus Pro 4800**, b.ét., 530.-, Tel. 621833473

■ **HP Photosmart (B110)**, 3-in-1 (scanneur, imprim., copy), 4 cartouches tout neuf, Wireless (ePrint) et avec cable, 20.-, Tel. 621523352

■ **HP Photosmart 6520**, avec cartouches et cartouches noir en réserve, état neuf, 50.-, Tel. 621135062

■ **HP Scanjet 5590**, digitaler Flachbettscanner, 55.-, Tel. 691474069

■ **Imprimante Canon**, b.ét., cartouches, 60.-, Tel. +33382264034

■ **Imprimante Canon Selphy CP510**, Compact Photo Printer, bon état, 100.-, Tel. 621291978

■ **Imprimante Epson**, noir/blanc et couleur, aussi pour photos, connexion USB, photocopie, 45.-, Tel. 691474069

■ **Imprimante HP**, avec 2 cartouches, 50.-, Tel. +33636307928 ou +33686749065

■ **Imprimante HP**, Tel. 621293873

■ **Imprimante HP 970 CXI**, b.ét., cartouches vides, 12.-, Tel. 691513699

■ **Imprimante HP LaserJet M2727nf**, multifonctions HP laser monochrome, impression, copie, scan, fax., tr.b.ét., 90.-, Tel. 621784043

■ **Imprimante Ricoh Aficio C820DN**, b.ét., 750.-, Tel. 621833473

■ **Kodak professionnel 9810 photo**, b.ét., 475.-, Tel. 621833473

■ **OKI C330DN laser couleurs**, b.ét., avec 2 cartouches, 175.-, Tel. 621833473

■ **Pixma mg6850**, neuf, 350.-, Tel. 621638922 Merl

■ **Xerox 700 Digital Color Press**, + fiery externe + consommables, machine est en très bon état toujours dans un contrat d'entretien, 626.865 totales copies, 4.700.-, Tel. 661191344

TABLETTES TABLETS

■ **Housse Belkin pour Ipad 2/3/4**, comme neuf, 15.-, Tel. 691284551

■ **I-Pad pro 10.5 gris 512gb**, Avec clavier qwertz + apple pencil, 800.-, Tel. 621835816

■ **Ipad air 32GB**, écran brisé, mais fonctionne correctement, 150.-, Tel. 691917791

■ **Ipad mini 2 128GB**, parfait ét., av. couverture, av. access. orig, 199.-, Tel. 621718409

■ **IPad Pro 10, 5" 256 Gb**, WiFi + cellular, Space grey, Apple pencil+housse, smart keyboard qwertz, leather smart cover, achat 2018, comme neuf, dans boîte d'origine, 790.-, Tel. 691661425

■ **Samsung étui cover Galaxy 12.2**, coque/housse blanche Samsung pour tablette Galaxy Note Pro ou Galaxy Tab Pro T900/T905 12.2. Encore dans emballage orig., 28.-, Tel. 691717133

■ **Samsung Galaxy Note 10"**, wifi, avec stylét et étui de protection tablette , tr.b.ét., échange possible contre guitare Fender, 250.-, Tel. 661540734

■ **Tablette Samsung A6**, Galaxy Tab A (2016) SM-T580 10, 1" (16 Go, Android 6.0, 1 Port USB 2.0, Wi-Fi, Prise jack) Acheté: 10/2017, facture dispo., 99.-, Tel. 691304402

ACCESSOIRES ET DIVERS ZUBEHÖR

■ **17 cartouches pour imprimantes Brother Inkjet</**

■ *Photo disponible sur internet*

■ **Olympus digital voice recorder**, sold with all the accessories shown on the picture. Needs new batteries. No scratches, in a good shape, works perfectly, 25,-, Tel. 691471919

■ **Rack Mount Patch 483mm Digitus**, neuf, professionnel et haute performance, 85,-, Tel. 621767660

■ **Receiver TV DVB-T 255 mini**, Club3D ZapTV 255mini USB2.0 DVB-T mini TV Receiver Travel pour PC. Neuf jamais utilisé (complet boîte), 20,-, Tel. 621393093

■ **Rockbox Brick**, état neuf, 25,-, Tel. 445958 ou 691697736

■ **Samsung SSD 250G**, disque SSD, état neuf, 35,-, Tel. 691264912

■ **Scanner Canon CanoScan U656U**, + CD d'installation, câble, état impeccable, 25,-, Tel. +32474906548 ou +3263234833

■ **Scanner Mustek 1200ED**, à plat, 600 x 1200, compatible Win XP, IEEE 1284 (EPP/ECP), 9,-, Tel. 691206708

■ **Scanner plat Canon Lide 90**, état neuf, 20,-, Tel. 691264912

■ **SSD SanDisk 480GB**, neuf, mod. SDSSDA-480G-G26 (valeur 115€) tout produit, pas utilisé, emball. d'orig. fermé. Rdv Lux ou Esch/Alzette, 70,-, Tel. 621386456

■ **Stylo Inking Wakom**, stylo de retranscription au format électronique Inking, presque pas utilisé, 60,-, Tel. 621214975

■ **TP LINK**, 8 Port Gigabit Desktop Switch, TL-SG108, encore dans l'emballage, 20,-, Tel. 691507131

■ **UPS (No-Break)**, Type UPS Sentinel Pro SEP 2200, 1760 Watt - 2200 VA, valeur neuve: 800,-, p.v., 300,-, Tel. 621762860

■ **Ventilateur Rittal pour Rack**, 19", prix neuf 137,-, prix de vente, 75,-, Tel. 621397759

■ **Web Cam Hercules**, avec pince, état neuf, 5,-, Tel. 621404822

■ **Wenger Computer Backpack**, Rucksack für Laptop 15,4" max., nie gebraucht, neu, 50,-, Tel. 691580491

■ **White Magic Mouse 1**, 4-Way Scrolling, Ergonomic, Battery Status Indicator, Programmable Buttons, Adjustable DPI, Grip, ON/OFF Switch, 25,-, Tel. 691544993

■ **WiFi Router SpeedTouch**, modèle 585(v6), Thomson, avec tous câbles et prise, en bon état de fonctionnement, 5,-, Tel. 621523352

■ **Wireless/N USB Speed 300Mbps**, 150Mbps mini adaptateur Wifi 2.4GHz usb 2.0 CD/driver (sup. performance), neuf, jamais utilisé, 15,-, Tel. 621393093

Recherche/Suche

■ **Kaufe alte Computer**, Commodore C64, Amiga, Schneider, Amstrad, Sinclair, Atari usw, Tel. 621190401

TÉLÉVISION ET VIDEO FERNSEHEN UND VIDEO

CAMESCOPIES KAMERA

■ **Braun Nizolux 1000W Filmleuchte**, exzellente Ausleuchtung von Räumen bei Filmarbeiten. Mit Halterung zum Festmachen an Kamera, 45,-, Tel. 661291095

■ **Caméra Sony HandyCam Type DCR-PC120E**, Pal stéréo, ét. impeccable, 20,-, Tel. 691713526

■ **Caméscope mini Sony DVD201E**, appareil haut de gamme, mini DVD 8 cm (utilisable directement dans lecteur de salon), écran 6,2cm, dolby, 100,-, Tel. +33650683626



■ **Casque de réalité virtuelle View Master**, avec boîte, 10,-, Tel. 691700340

■ **Chinon 44 Super 8mm**, erste Hand, von 1977, funktionstüchtig, mit Tasche, 45,-, Tel. 661291095

■ **Videorekorder Grundig**, + 14 Kassetten, 100,-, Tel. 444451

Recherche/Suche

■ **Caméra vidéo mini cassettes**, cherche caméra fonctionnelle pour visionner les films en mini DVD, Tel. 691351072

DVD ET CASSETTES DVD UND KASSETTEN

■ **100 DVD français et v.o. récents**, exemple Taken 1, 2, 3, Expandables 1, 2, 3, coffrets Friends, etc., état neuf, 100,-, Tel. 621404739

■ **120 DVD's**, auf Deutsch, 100,-, Tel. 621137263



■ **56 DVD Blue Ray**, tous genres, liste complète par WhatsApp, ou voir photos, 50,- les dix, le tout pour, 180,-, Tel. 621268062

■ **75 DVD films**, 50,- à disc., Tel. 621255583

■ **Banshee, L'intégrale 1-4**, Bluray 4 seasons. Langues fr., all., angl., sous film, neufs, 50,-, Tel. 565611

■ **Cassettes prédateurs du monde**, 19 cassettes des animaux prédateurs du monde 40,- ; 30 livrets correspondants 40,-, Tel. +33678894629 ou +337223407

■ **Cassettes vidéo**, Le petit dinosaure, Le monde de Némou, L'Age de Glace, Pinocchio (anglais), Kim Possible (allemand), Fantasia, 1-/pce ou tout pour, 5,-, Tel. 691474069

■ **Collection "Les Experts"**, Las Vegas, DVD de la saison 1 à 6, dans la pochette originale, 15,-, Tel. 621404822



■ **Collection 27 DVD Naruto**, en b.ét, 60,-, Tel. 621268062

■ **Collection Le règne animal**, série compl. de 48 cassettes vidéo, tr.b.ét., 100,-, Tel. 691717133

■ **D'Besatzung 1940-41**, VHS-Pal, Video von Letzeburg am Krich, von FRY Video, 75 min, 10,-, Tel. 621293776

■ **Den Amarsch Video Letzeburg Am Krich**, 128 min, von FRY Video, VHS-Pal Video, 10,-, Tel. 621293776

■ **Divers DVD et BluRay**, liste sur demande, DVD 1.- pièce et BluRay 2.- pièce, à venir récupérer à Mondercange, Tel. 44118210

■ **Diverse DVDs XXX**, 5-/DVD, Tel. 621225282

■ **DVD**, American Pie, Mister Deeds, Cliffhanger, TC2000, Wanted, Snowbaorder, Double Team, Back in Action, In her shoes, Alien vs Predator, Sacrifié, Sidekicks, Beyond Justice, Body Bags, Gigli, Swat, La nuit des masques, Souviens toi l'été dernier, Qui a tué Pamela Rose, The Job, 3-/pce ou 50.-/ 20 DVD, Tel. 548552

■ **DVD**, Wanted, Fa Brick der Offiziere, Double Team, Sacrifié, SOS Fantôme, American Pie, Beyond Justice, Alien vs Predator, Cliffhanger, Gigli, Back in Action, Body Bags, In her Shoes, Sidekicks, La nuit des Masques, TC 2000, Swat, Souviens toi, The Job, Le chacal usw. 3-/pce ou 25-/10 pces, Tel. 548552

■ **DVD**, Fremd Fischen, Mister Deeds, Les Choristes, Venins, Kiss the Girls, Snowbaorder, Mais qui a tué Pamela Rose, 3-/pce ou 25-/10 pces, Tel. 548552

■ **DVD enfants**, 36 Kinder DVD (Spengebob, Sesamstrasse, etc) 2.-/St., Tel. 23699312

■ **DVD mit Bollywood Magazinen**, an Liebhaber, Fotos möglich, Preis nach VB, Tel. 621725813

■ **DVD séries Expert à Miami**, 6 coffrets, 60,-, +33637223407

■ **DVD Town**, 4.-, DVD Im Fadenkreuz, 4.-, DVD Grasgeflüster, 4.-, DVD Braveheart (Mel Gibson), 4.-, Tel. 621137263

■ **DVD's**, Mix de DVD's, lot de 100, 15,-, Tel. 351661240325

■ **DVD's pour jeunes enf.**, Samsam, Père Castor, Hopla, Casimir, Tortues Ninja, Bob l'Eponge, Yogi l'Ours, Little People, Disney's Noël Marsupilami etc., 12 DVD's 15,-, b.ét., Bisounours, Télébubbies, Pocahontas, Felix le Chat, etc., 7 DVD's 5,-, ét. moyen, Tel. 548552

■ **DVDs XXX orig.**, hétéro, bi, tous genres, grd choix, ét. neuf, réfr. Mersch, poss. déplac., DVD de 2-, 3-, 5-, Tel. 691855797 ne réponds pas au n° cachés ni aux SMS

■ **Game of Thrones Saison 1+2+3**, DVD / Blue Ray, langue allemande et anglaise, 30,-, Tel. 621358175

■ **Lot de 120 DVDs**, films variés (certains DVDs encore dans leur emballage d'origine), 100,-, Tel. 691370275

■ **The Grudge 1+2 DVD**, The Grudge 3 blue ray, langue allemande et anglaise, les 3 pour, 10,-, Tel. 621358175



■ **Trick or Treat - Ragman Bluray**, Hardbox Out of Print, 45,-, Tel. 565611

■ **Video**, 4 St., Tel. 691597068

Recherche/Suche

■ **S. DVD "Die rote Meile"**, ab Folge 27, Deutsch, Tel. 621137263

LECTEURS DVD ET MAGNÉTOSCOPES DVD UND VIDEOREKORDER

■ **Ampli tuner Denon AVR 600RD**, peut recevoir les connexions d'un total de 7 enceintes, 90,-, Tel. +33771149629

■ **Audio-vidéo processeur Akai PS-V20E**, 1 entrée - 2 sorties audio L+R et vidéo composite (FBAS) sur cinch, 29,-, Tel. 44118210

■ **Enregistreur dvd**, 150,-, Tel. +33382264034

■ **Hama Fernbedienung 00052451**, neu, 10,-, Tel. 329919 ou 661329919

■ **Home Cinema 2.1**, lecteur Blu-Ray 3D Sony BDV- EF200, b.ét., 100,-, Tel. 621193165

■ **Kit Karaoke complet**, ampli, micro, 2 baffles + 8 DVD, comme neuf, 50,-, Tel. 691276420

■ **Video Recorder Philips VR276**, 20,-, Tel. 621143732

■ **Videorekorder Philips**, Modell VR175, leider ohne Elektro-Kabel, 10,-, Tel. 621293776

ANTENNES ET DÉCODEURS ANTENNEN UND DEKODER

■ **2x Technisat Twin LBN**, + Diseq 2/1 Technisat + LNB Schiene, prix neuf: +/- 200,-, p.v., 100,- fixe, Tel. 691332059

■ **Adaptateur TNT HD**, antenne intérieur amplifiée 50 db TNT HD + jamais utilisé, juste déballé, 80,-, Tel. 621724696

■ **Décodeur TV**, vu zero hd, 75,-, Tel. 621380592

■ **Décodeur câble**, TechniSat, HD K2 avec disque dur 160 GB, 90,-, Tel. 565611

■ **Décodeur numérique HD**, décodeur Satellite numérique HD, neuf, permet de recevoir toutes les chaînes franç. et étrangères (TNT, canal+, canalsat, beinsport, Rmc sport etc.), chaînes belges, portugaises, allemandes etc., 200,-, Tel. +33616909504

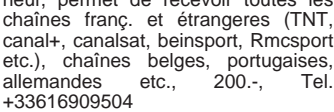

■ **Décodeur sat. digital HBBTV**, pour raison de changement de système dans la maison, prix (2016) 150,-, p.v., 35,-, Tel. 621255502

■ **Décodeur TV d'Orange**, Sagem ISD83, avec tt son équipement, neuf, 20,-, Tel. +33680727799

■ **Décodeur TV pour Eltrona**, TechniSat DIGIT HD4 CX pour signal TV de Eltrona (activation carte à vos frais), 40,-, Tel. 691356956

■ **Dreambox DM800 HD**, tr.b.ét., p.n.: 390,-, 75,-, Tel. 691917791

■ **Eltrona Technistar K4 ISIO**, décodeur HDTV Multi-Tuner DVB-C, emballé, état neuf, 60,-, Tel. 560822

■ **Maximum**, avec 4 LNB plus 4-1 Box, b.ét., 150,-, Tel. 691566024

■ **Modem Thomson et Fritz**, 5,-, Tel. 621391018

■ **Parabole**, 60x60cm, neuf, 60,-, Tel. 621399328

■ **Parabole multi-sat.**, Cahors BIG BISAT (jusqu'à 8 satellites), neuf, jamais utilisé mais assemblé. Neuf 159 euros avec facture., 80,-, Tel. 621260910

■ **Parabole TechniSat Duo**, à double tête, très compacte, peu utilisée, b.ét., prix d'achat 180,-, p.v., 80,-, Tel. 621255502

■ **Récepteur satellite**, galaxis iqq matrix-s, 15,-, Tel. 621565542

■ **VU+ Ultimo HDTV Receiver 2TB festplatte**, VU+ Ultimo HDTV Receiver (2x DVB-C/T, 1x DVB-S2 Tuner, PVR and 2TB) schwarz, 150,-, Tel. 691261007

Télévisions FERNSEHER

■ **Beamer Vivitek DX813**, 125,-, Tel. 621256622

■ **Lg b8pua 4k 65in smart oled tv**, Anzeigetechnologie: OLED, Bildschirmgröße: 65" Max. Auflösung: 2160p (4K) Smart TV-Funktionen: Internet-Streaming, 1.200,-, Tel. 938304

■ **Philips 70cm environs**, avec tube cathodique, télécommande incluse, fonctionne très bien, très belle image, 20,-, Tel. 691668777

■ **Pied de TV Loewe Bild**, convient pour Bild 3.55, argent, dim. 27x50cm avec accessoires, état neuf, 40,-, Tel. 621255502

■ **Samsung 65Q900R 65-Inch qled 8K series UHDTV**, 1.500,-, Tel. 499364

■ **Sony LCD**, TV Sony, modèle KDL-46EX720, couleur LCD, 117cm, 2 lunettes 3D Sony, très bon état, 450,-, Tel. 661292742

■ **Support mural tv**, marque: Meliconi, 20,-, Tel. +33387903084

■ **Televiseur Trinitron Sony**, colour TV KV-28FX60B, 150,-, Tel. 621329362

■ **Télévision Sony**, avec commande, 20,-, Tel. 516592 ou 621220966

■ **TV**, larg.: 85cm haut.: 45cm diagonale: 95cm, lecteur DVD blu-ray, meuble TV 130x50cm, 100,-, Tel. 26740225 le soir

■ **TV 105cm**, 5 ans + lecteur DVD, 160,-, Tel. 621375149

■ **TV Daewoo 16/9**, bon état, grise, 85 x 51 x 52 cm. Région ouest, 50,-, Tel. 661646575

■ **TV JVC LT 26A61SU TV LCD HD**, panoramique 66 cm JVC HD TV LINK, comme neuve, non utilisée, avec sa télécommande et son manuel, 265,-, Tel. 621731010

■ **TV LED 81cm 32"**, de marque VD TECH, 75w, 3HDMI, USB multimédia, en excellent état, 120,- à disc., Tel. 621404822

■ **TV LG**, tout neuf, 150,-, Tel. 691309478

■ **TV Panasonic Plasma 42"**, Lux.-centile, 75,-, Tel. 621154970

■ **TV Philips**, mat Dösch, 500,-, Tel. 691309478



■ **TV Phillips**, avec petit meuble, 50,-, Tel. 26108364 ou 691355012

■ **TV Samsung**, 140 cm, ét. impeccable, 3 ans, 400,-, Tel. 691504664

■ **TV Samsung 26"**, exc. ét., 70,-, Tel. 621507615

■ **TV Samsung Ue46c8700**, LED, 46"/117cm, état neuve, full HD 1080p, 3D (active) avec lunettes 3D, 550,-, Tel. 621775589

■ **TV Samsung UHD Ultra Hight HD 4K LED 55" (138 cm)**, 500,-, Tel. +32472741754

■ **TV Sharp + décodeur Eltrona**, bét., 50,-, Tel. 691871793

■ **TV Thomson 70 cm**, prof.: 48 cm, av. télécommande, 70,-, Tel. +32494921146

■ **TV Windsor grise**, fonctionne très bien, 50cm, cathodique, 70,-, Tel. 621391018

■ **TV Windsor écran 50 cm**, avec télécommande, 50,-, Tel. +32494921146

Recherche/Suche

■ **Cherche électronique**, capable de réparer le son d'une télé Philips de 1989, Tel. 691668777

PHOTO FILM OPTIQUE FOTO FILM OPTIK

■ **2 visionneuses Hama**, éclairées, en bois, pour diapositives et négatifs, format, 96x44x10cm, comme neuves, 125,- pce, 250,-, Tel. 621194976

■ **3 appareils photo anc.**, 1x Exakta Dresden, 1x Zeiss Ikon, 1x Agfa prix par pièce, 100,-, Tel. 621754184

■ **350 FS Powercam Flash**, Appareil photo numérique. Résolution 0,3 pixels. Flash auto. Mémoire 7 Mo. Affichage LCD. Capture photo CMOS. Fixed focus, 15,-, Tel. 27449348

■ **9 projecteurs de théâtre ADB Type DN 205**, 10 à 22°, 2000W, 100-/pce, Tel. 621375149

■ **Anciennes photos**, album avec des photos de Bernhoeft, Hermestroff et autres photographes. Photos en excellent état, album selon âge, 400,-, Tel. 661216698

■ **Antike Fotoapparate**, Kastenfotoapparat 1x Agfa und 1x Brownie, jeweils mit Lederetui, Einzel 50, - Zusammen, 80,-, Tel. 661291095

■ **App. Nikon D5000**, +VR 18-55, sacoch Vanguard, 400,-, Tel. 621291978

■ **Appareil de photo Canon Ixus 8515**, av. housse, 100,-, Tel. 661755931

■ **Appareil photo Canon Power Shot SX540 HS**, zoom 50x15, 4.3 - 215.0mm, 1:3.4-6.5, tout neuf, avec sacoche, p.n.: 279,-, p.v., 223,-, Tel. 691597131

■ **Appareil photo Kyocera**, batterie déchargée modèle de collection, 100,-, Tel. 691842037

■ **Appareil photo numér. Nikon Coolpix S6600**, 16 Megapixels, fonct. WiFi, état strict. neuf, peu utilisé, av. housse, prix neuf: 165,-, p.v., 60,-, Tel. 691527028

■ **Appareil photo Panasonic GH4**, '15, mode video, 4k, HD, cadence variable, tr. nombr. possib. de créativité, parf.ét. de marche + optique 12 - 35 stabilisé qui ouvre à 2.8, ainsi qu'un filtre polarisant (petite griffe) + chargeur + 2 batteries, ét. impeccable, 600,-, Tel. 621279610

■ **Appareil Photo Reflex Nikon D5300**, avec objectif Sigma 18-250 mm F3.5-6.3 DC Macro OS HSM (62 mm), 4.500 déclenchements. Nikon D5300 DSLR-Kamera mit Sigma-Objektiv 18-250 mm F3.5-6.3 DC Macro OS HSM (62 mm), 4.500 Auslöser, 550,-, Tel. 621776820

■ **Appareils à photo anc.**, Tel. 661400831

■ **Appareils photo**, 2 modèles, Voigtlander et Medium, Tel. 691474069

■ **Belichtungs-Messer Revue 7**, aus den 60er Jahren, Funktionstüchtig, Erste Hand, 49,-, Tel. 661291095

■ **Cadre photo numérique Hama**, en acier, fonctionne avec cartes SD/MMC/SDHC et clé USB, commandes intégrées dans l'écran, jms util., parfait ét., 13,-, Tel. 691515399

■ **Cadre photo numérique LG Electronic F7000S**, carte mém. JPEG SD HHC XD MS MS-PRO, interne: 128mo, tr.b.ét., 45,-, Tel. +33780537699 ou +33647313728

■ **Caméra vidéo Canon Legria HF G25 Full HD**, 2016, objectif grand angle, micro stéréo, 2e batterie, filtre IR, état neuf, emballage orig., 450,-, Tel. 23649259

■ **Caméras surveillance intérieur**, achetées 05/2019, 60,-, Tel. +33780040400

■ **Canon 100 Macro 2.8 L IS USM**, comme neuf, aucune rayure avec filtre UV Hoya avec boîte, pare-soleil, sacoche et facture (Fototrade), 650,-, Tel.

■ **Yashica** - Yashinon antique, appareil photo antique avec flash. Petite réparation nécessaire. Avec étuis, 30.-, Tel. 661291095

TéLÉPHONIE TELEFONIE

■ **1 & 1 Homeserver Fritzbox**, neu, 50.-, Tel. 621638922 Merl

■ **Neupreis für HTC Desire 601**, 2 Akkus, 13.50.-/Akku, beide 27.-, ganz neu, 8.-, Tel. 750007

■ **Accu**, Nokia BL-5c, 2.-, Tel. 23699312

■ **Alarmanlage Olympia Protect**, Set besteht aus 6 Tür-Fensterkontakte, Feuermelder, Fernbedienung +4 Tür-Fensterkontakte, Glasbruchmelder, Neuwert: 310.-, V.P., 90.-, Tel. 563684

■ **Bang Olufsen BeoCom 6000**, 2 téléphones avec une base BeoLine, table chargeur, 2 chargeurs de mur, 299.-, Tel. 621313709

■ **Batterie neuve Motorola**, état impeccable, jamais servie, 15.-, Tel. 621681431

■ **Batterie Samsung Galaxy S4 mini**, batterie d'origine lithium-ion, comme neuve, 1900mAh, 10.-, Tel. 661756451

■ **Casque virtuel neuf**, av. baudeau et écouteur intégré pour smartphone, neuf, jamais servi sous-emballage, prix neuf: 70.-, p.v., 30.-, Tel. +33616909504

■ **Cession de contrat tango.lu**, 5 GB, sms et appels gratuits Europe, durée 09/2020, Prix normal 37.-/mois, prix offert, 20.-, Tel. +491624333646

■ **Chargeur Samsung Galaxy S4**, chargeur secteur + câble data blanc (USB) d'origine Samsung Galaxy S4/S4 mini, couleur blanc, 10.-, Tel. 661756451

■ **Chargeur Samsung micro USB**, 10.-, Tel. 691660095

■ **Chargeur solaire**, pour GSM avec beaucoup d'adaptateurs, jamais utilisé, av. emballage d'orig., 20.-, Tel. 691474069

■ **Coque Iphone 6 Azuri nve ultra-fine**, mauve/rose, 5.-, Tel. 621391018

■ **Coque magnétique Samsung**, p. smartphones Samsung 5, 6" ou 14, 5 cm, neuve, jms servie, 15.-, Tel. 621681431

■ **Coque Samsung Galaxy S4 mini**, étui à rabat d'origine S View Cover noir, la fenêtre offre plusieurs fonctionnalités, capteur allume/éteint le téléphone, 15.-, Tel. 661756451

■ **Coques pour Samsung Galaxy S2**, 4 coques de protection: type cassette audio, drapeau USA, Penguin, ét. neuf, 6.-/coque, Tel. 661756451

■ **Cubotx12**, GSM complet avec protection arrière PVC, boîte, câble, chargeur 2 sim 5" description sur site de GSM, 60.-, Tel. 621402475

■ **Enceinte Nomade Bluetooth**, nve av. accessoires, jamais servie, sous emballage, p.n. 70.-, p.v., 40.-, Tel. +33616909504

■ **Enceinte Splash Proof Bluetooth Quilive** nve, jamais servie, sous-emballage, p.n. 85.-, p.v., 40.-, Tel. +33616909504

■ **Ericsson GH198 des années '90**, téléphone avec chargeur et 2 batteries, 90.-, Tel. 661291095

■ **Etui ceinture Bugatti**, cuir vérit., fait main, grde qualité, 5.4x10cm, clip ceinture, fermeture aimantée, b.ét., 7.-, Tel. 691935187

■ **Fax téléphone Philips**, neuf, papier ordin. à impression jet d'encre, chargeur automat. 20 pages, envoi différé, mémoire 20 pages, impression 4 ppm, 80.-, Tel. +33677124321

■ **Flip Case Galaxy S5**, 8.-, Tel. 565611

■ **FritzBox 7490**, Post Luxembourg, 50.-, Tel. 621516554

■ **Galaxie core**, tbét., tjrs util. avec protection, 95.-, Tel. 691884014

■ **Galaxie grand prime**, tbét., tjrs util. avec protection, 95.- à disc., Tel. 691884014

■ **Galaxie S3 mini**, b.ét., util. tjrs avec protection, 95.- à disc., Tel. 691884014



■ **Galaxy A3 16 GB**, ach. il y a 2 ans, comme neuf, util. tjrs av. protection, 145.- à disc., Tel. 691884014

■ **GSM Bea fon SL550 GSM**, avec bouton alarme, utilisé 2 mois, avec emballage, 12.-, Tel. 560822

■ **GSM Doro 508**, pour seniors, 23.-, Tel. 661514523

■ **GSM Pack Samsung Galaxy A50**, prix neuf 349.-, 128 Go + enceintes JBL 2 Go, noir, neuf, dans le boîte, 299.-, Tel. 621666679

■ **GSM Samsung Galaxy S5**, 130.-, Tel. 516592 ou 621220966

■ **GSM Umidigi Crystal**, androïde 7, 65 GB, 2 cartes possibles, avec coquede protection, noir, 100% neuf, dans sa boîte, 160.-, Tel. 621666679

■ **Handyvertrag bei Tango.lu**, Laufzeit 09/2020, 5 GB, Euroflat, Normalpreis: 37, -, 20.-, Tel. +491624333646

■ **Headset Plantronics PN66935-03**, 50.-, Tel. 661755931

■ **Housse pour Samsung Galaxy S2**, flip, cuir noir, ét. neuf, jamais util., 10.-, Tel. 661756451

■ **Huawei P10 blue**, parfait état, 100.-, Tel. 661828530

■ **I-Phone X**, space grey, 256 Gb, comme neuf, 600.-, Tel. 621835816

■ **iHome iHM79**, mini hauts-parleurs pour iPhone, iPad ou tout autre mp3, rechargeables, 20.-, Tel. 691284551

■ **iPhone 5s**, date achat: 1an, comme neuf, tjrs util. avec protection, 220.- à disc., Tel. 691884014

■ **iPhone 6**, 16 GB, space gray, hors d'usage ne démarre plus, batterie neuve, petit éclat pres du bouton power, pour bricoleur, 50.-, Tel. 621402475

■ **iPhone 6 S Plus**, tbét., 150.-, Tel. 691629840

■ **iPhone 6S**, 64Gb, rosé, boîte originale avec tous les accessoires, 290.-, Tel. 661224224

■ **iPhone 6s Plus 128 GB noir**, écouteurs et chargeurs, avec la boîte, exc.ét., 270.-, Tel. 691234949

■ **iPhone 7 Black 32 Gb**, état neuf, tjrs util. av. coque +film de protec. ds ds boîte orig., 425.-, Tel. 691147304

■ **iPhone 7 Gold 32gb**, écran parfait état, avec chargeur, boîte cuir, 250.-, Tel. 691989103

■ **iPhone 7 plus**, 128GB blanc, verre de protection, tbé., 350.-, Tel. 621735760

■ **iPhone 7 Plus 128 GB noir**, avec la boîte, écouteurs et chargeurs, 7x couverture, exc.ét., 400.-, Tel. 691234949

■ **iPhone 8 noir 64 Gb neuf**, boîte orig., fermée, jms util., facture et gtie 14 mois, 600.-, Tel. 621701696

■ **iPhone 8 Plus**, ét. neuf, avec housse de protection + boîte orig. avec access., ét. neuf, 450.- à disc., Tel. 621548146

■ **iPhone 8 plus**, b.ét. av. gtie, boîte, chargeur et housse, 400.-, Tel. 621437241

■ **iPhone 8 plus sans traces d'utilisations space grey**, boîte, access. dispo., 499.- à disc., Tel. 621163691

■ **iPhone 8plus 256 Go**, tr.b.ét., boîte, accessoire, gtie, verre blindée + housse en cuir offert, 530.-, Tel. 661824694

■ **iPhone case 6/6S**, étui pour modèle 6/6S, gris marque Spigen, très bonne protection du téléphone, 15.-, Tel. 691284551

■ **iPhone SE 32Gb rosé**, état neuf, avec boîte et accessoires, 160.-, Tel. 621636908

■ **iPhone X**, gris blanc, 256GB, acheté en 11/2017, état neuf, pas de rayures, batterie, tbét., 650.-, Tel. 691609603

■ **iPhone X**, 256 Gb, tr.b.ét., avec facture, 500.-, Tel. 621361238

■ **iPhone X 256 Gb**, avec boîte, chargeur, coque cuir Apple, coque silicone Apple, coque transparente, facture à l'appui, 650.-, Tel. 691105090

■ **iPhone X 64gb**, très bon état, n'a jamais connu de problème majeur ni de casse. Acheté en été 2018, 550.-, Tel. 661450452

■ **iPhone X 64GB**, spacegrey, acheté 11/2017, exc. état, 600.-, Tel. 691262320

■ **iPhone X 64Gb**, avec état de batterie à 91%, tr.b.ét., toujours utilisé avec protection, 585.-, Tel. 691530404

■ **iPhone XS Max**, du à la sortie du nouvel iPhone, il a une capacité de stockage de 64 GB, comme neuf, aucun coups, 500.-, Tel. 27862472

■ **iPhone XS Max 256 GB**, Silver, aucune rayures, fourni avec la boîte d'origine facture et encore 1 an de gtie, tr.b.ét., 800.-, Tel. 621501872

■ **iPhone XS Max 256 GB comme neuf**, pas d'égratignures comme neuf, avec protection écran et case, aucun coups, 750.- à disc., Tel. 661306522

■ **iPhone XS Max 256 go**, ét. parf., aucune rayures, fourni avec la boîte d'origine ainsi que le chargeur et les écouteurs avec une coque Apple et un écran de protection, 820.-, Tel. 691205298

■ **iPhone XS max 256Gb**, space grey, Seriennummer F2LZ52EQKPH4, August 2019 gebaut, mit original Zubehör, 800.-, Tel. 621509321

■ **IPone XS Max**, space grey, 512 Gb, comme neuf av. protection écran et case Otterbox, 950.-, Tel. 621835816

■ **JBL Creature II**, hp pour Samsung/ Iphone; blanc, ét. neuf, 45.-, Tel. 691421510

■ **Kit main libre**, pour ancien Nokia 3310+3330, 80.-, Tel. 691332059

■ **Kit mains-libres Parrot Minikit +**, 40.-, Tel. 621241949

■ **LG G7 ThinQ TOP**, Android 9 64G + 64G conditions neuf, toujours en garantiel, 300.-, Tel. 661150670

■ **Nokia 6310i**, orig. MB, exc.ét., dans boîte orig., 150.-, Tel. 621175360

■ **Nokia E51**, comme neuf, boîte d'orig., email, mp3, radio FM, App. Photo, écouteurs, WLAN, bluetooth, micro SD, 80.-, Tel. 661756451

■ **Nokia X2 blanc**, avec écouteurs, comme neuf, 55.-, Tel. 691474069

■ **PD air iPhone 7 Étui en cuir** ,, utilisé 3x, 15.-, Tel. 329919 ou 661329919

■ **Protection d'écran S7 EDGE**, orig. Cellular Line Galaxy S7 Edge protecteur d'écran courbé film Ultra transparent, nve, prix neuf: 19.-, p.v., 9.-, Tel. 621386456

■ **Red Hydrogen Phone**, bien connu pour ses caméras, neuf sous scellé, 750.-, Tel. 621494060

■ **Samsung 8**, prix à disc., Tel. 621293873

■ **Samsung Galaxy S10+ plus 128GB**, caractéristiques clés du produit style Bar RAM: - 8 Go, capacité de stockage 128 Go, 490.-, Tel. 273392

■ **Samsung Galaxy S7**, neuf noir + 2 cuver, gtie, 250.-, Tel. 621270609

■ **Samsung Galaxy S8 plus**, 330.-, Tel. 869343

■ **Samsung Galaxy S9 64 GB**, comme neuf (6 mois) av. housse de protection, 350.-, Tel. 621284095

■ **Samsung Gear VR**, pour Galaxy S6 u. S6 Edge, 70.-, Tel. 565611

■ **Samsung J7 2017**, complet ds boîte, facture et vitre 9H tout en +, noir, 64GB, 195.-, Tel. 621402475

■ **Samsung Note3**, In guten Zustand, mit 2 Ersatzbatterien und Hülle, 150.-, Tel. 590801

■ **Samsung S10+**, parf.ét., avec tous les accessoires, facture, 128 Gb, 650.-, Tel. 661880505

■ **Samsung S6 Edge**, boîte orig., mode de emploi, 175.-, Tel. 691660095

■ **Samsung S6 edge white**, petites traces d'utilisations, 160.- à disc., Tel. 621163691



■ **Samsung S7 SM-G930F 32 GB**, weiss, wie neu, keine Gebrauchspuren mit orig. Zubehör ohne Simlok mit Norève Flip Cover für Samsung Galaxy S7, 165.-, Tel. 691651182

■ **Samsung S9 64GB**, excellent état, avec boîte, accessoires et facture, garantie jusque 10/2020, housse de protection, 450.-, Tel. 621636908

■ **Siemens C35**, av. charg., 15.-, Tel. 691474069

■ **Siemens Gigaset 3010 classic**, noir, jamais utilisé, 20.-, Tel. 691409131

■ **Smartphone HTC M10**, Android 8 (Oreo), 32Gb, coul.Topaz Gold, 4G, 12MP, HiRes Audio. Eclat sur écran verre, parf. état de marche, 100.-, Tel. 691343834

■ **Smartphone Polaroid**, av. étui et charg., état neuf, 40.-, Tel. +33387306646

■ **Sony Ericsson C902l**, collection, édition limitée Titanium James Bond, neuf, boîte orig., caméra 5 mégapixels, wap 2.0, radio FM, MP3, 160MB, 200.-, Tel. 661756451

■ **Telefon Telekom Concept P412**, neuwertig mit Display und SMS Funktion, 19.-, Tel. 327414

■ **Telephone imprimante Philips**, 100.-, Tel. 621329362

■ **Téléphone Archos Core 50**, 16 G, caméra 13 MP, 2 cartes SIM, 2GB RAM, avec access., housse, facture et garantie, 100.-, Tel. 661845417

■ **Téléphone Energizer PowerMax P600S** neuf, jamais servi, sous-emballage, p.n. 300.-, p.v., 200.-, Tel. +33616909504

■ **Téléphones portables**, 3 Sony (Walkman, Ericsson Xperia B5750, Xperia X2), housses, protections écran, 300.-, Tel. 661755931

■ **Zhiyun smooth 4**, stabilisateur pour smartphone avec molette de contrôle, gérer à la fois zoom et focus de vos vidéos, état neuf, 100.-, Tel. 621292833

Recherche/Suche

■ **Ch gsm Samsung 6S ou 7 ou note**..., Tel. 691851711

■ **Ch. Iphone**, 7, 8 ou X, Tel. 691555217

■ **Ch. Samsung Galaxy S8 ou S8+**, Tel. 691555217

■ **Note**, cherche note 8, 9, pas trop cher, Tel. 691695677

■ **Tous de smartphones tablette**, Recherche tous types de smartphones tablette même cassés ou en panne, Tel. 691760538

LIVRES, REVUES, ILLUSTRÉS BÜCHER UND ZEITSCHRIFTEN

■ **"Gewichtsfrage"** von Demis Roussos, Abnehmen durch richtige Ernährung, ohne zu hungern, 270 Seiten, mit Rezepten, 5.-, Tel. 548552

■ **"La Santé"**, de A à Z en 8 numéros (collection non dissociable), 25.-, Tel. +32474906548

■ **100 Jahre Automobil**, Wolfgang Roediger, 1990, 200 S. Hardcover, S. guter Zustand, 20.-, Tel. 313938

■ **100 Jahre Tour De France**, excellent état, livre intéressant sur l'histoire du Tour De France, 5.-, Tel. 621633882

■ **100 Joer Por Bouneweg**, 1897 - 1997, e Buch fir d'Honnerjörfeier vun der Bouneweger Por, 30.-, Tel. 26665039

■ **120 Micky Maus Hefte - 1980-90**, Alte Micky Maus Hefte, 120 Stück, von 1980 - 1990, guter Zustand, 80.-, Tel. 313938

■ **13 BDs Tintin en français**, + 5 BD diverses, pce., 10.-, Tel. 439693 ou 661699091

■ **13 deutsche Bücher**, aus der Reihe "Freche Mädchen, freche Bücher". Absolut neuwertig! Auch einzeln zu verkaufen für 1.-/St, 10.-, Tel. 23650787

■ **14 livres: la parapsychologie**, 14 livres illustrés cont. chac. 310 pages sur divers sujets: sophrologie, pendule, hypnose, levitation, astrologie etc., 10.-/pce, 140.-, Tel. +32491080169

■ **15 livres Exécuteur**, 2,50.-/livre, en bloc, 35.-, Tel. 661480306

■ **150e anniversaire des bières Mousel**, 1825-1975 récite l'histoire de la brasserie Mousel au fil des années; avec beaucoup de photos des Fabbourgs, 20.-, Tel. 691533141

■ **18 encyclopédies de peintres**, collection. Toute l'oeuvre peinte. Couvertures jaquettes: Flammarion, 120.-, Tel. +32474906548

■ **2 bibles**, tr. grosses, Tel. 380689

■ **22 BDs Astérix en frçs**, la pce :, 10.-, Tel. 439693 ou 661699091

■ **24 livres pour enfants**, Kinderbücher, très bon état, 20.-, Tel. 313938



■ **3 Bücher von 1964**, Das Fräulein von Scuderi, Tiergeschichten (links im Bild) + Robinson soll nicht sterben. 3.-/St., Tel. 691474069

■ **3 livres Porsche 356**, 25, - pce si séparés, + port, presque neufs, 2 allemands & anglais, détails sur demande, 70.-, Tel. 621136567

■ **33 Asterix gebundene Bücher**, Ausgabe 1 bis Ausgabe 33 (1x gelesen), wie neu (Asterix im Morgenland, Das grosse Geschenk Cäsars ...), 300.-, Tel. 621327907

■ **3x bandes dessinées**, Le petit Spirou 7 DEMANDE A TON PERE 1997, Pétillon VOUS PENSEZ A QUOI EN CE MOMENT? 2004, GARY LARSON 1 1997, état neuf, 10.-, Tel. 313938

■ **3x Bandes dessinées**, LES CRANNIBALES 5 Crannibal poursuit 2001, PIN-UP 1 Remember Pearl Harbor 2002, LES SALES BLAGUES DE L'ECHO II 2003, neuf, 20.-, Tel. 313938

■ **4 livres enfants Disney**, Roi Lion, Winnie l'Ours, Bambi, Némro, 8.-, Tel. 548552

■ **40 dicke Romanbücher**, 2.-/Buch, Tel. 328435

■ **5 Kachbicher**, Délice de France, nach verpaakt, Tel. 838367

■ **5 Késchten Lëtzeburger Bicher**, Präis ze disk., Tel. 621756239

■ **5 Kochbücher**, Délice de France, ganz neu, Tel. 838367

■ **5 Tintins noir et blanc 1938-1940**, et 15 Tintins des années 1950, valeur du lot suivant cote BD +/- 17.000.-, 7.000.-, Tel. 621219966

■ **5 x BD Comics**, Titeuf 4, Titeuf 7, Titeuf 8, Kidpaddle 6, Kidpaddle 9, état neuf, 12.-, Tel. 313938

■ **50 neuwertige Bücher**, Nora Roberts, Charlotte Link, Sophie Kinsella, usw., 50.-, Tel. 661106007

■ **6 Bücher von Karl May**, Winnetou I-III, Old Surehand I, II; Der Ölprinz; Verlag Ueberreuter, Taschenbücher, guter Zustand, 30.-, Tel. 621290117

■ **6 livres sur la 2e Guerre Mondiale**, de Janusz Piekalkiewicz, Seeschlachte, Krieg auf dem Balkan, Wüstenkrieg in Afrika, Luftkrieg, Krieg der Panzer, Stalingrad, exc.ét., comme neufs, le lot, 30.-, Tel. 691861260

■ **6000 Wieder op Lëtzebuergesch**, gesammelt vum Jacqui Zimmer, français, deutsch, english, espanol, portugues, italiano, ca. 800 Seiten, Top Zust., 15.-, Tel. 313938

■ **78 Geo-Hefte**, top Zust., gegen guten Rotwein abzugeben / tauschen, nur Selbstabholer, Tel. 379318

■ **8 Kisten Comic Heft + Hartdeckel**, Preis nach VB, Tel. 621756239

■ **85 livres de collection Nelson**, pce, 1.-, Tel. 691500345

■ **98 Romane**, 1x gelesen, 150.-, Tel. 661813291

■ **Advanced Learner's English Dic**, Fourth's Edition/ With dictionary CD-ROM with 5 million words of real English, your own access to the Bank of English, 25.-, Tel. 691533141

■ **Alles Gute zur Silberhochzeit**, Sonderheft zum Telecran 7/2006, Rückblick auf 25 Ehejahre Grossherz. Henri u. Grossherz. Maria Theresa, 44 S., s.g.Zust., 10.-, Tel. 313938

■ **Alte Kinderbücher**, ab 1950, Tel. 691394370

■ **Amor als Ochse**, herausgegeben von Bruno Kaiser 2. Auflage 1987, 5.-, Tel. 691474069

■ **Angélique**, Romane von Anne Golon, dicke, gebundene Bücher 500 Seiten, Angélique, Angélique und ihre Liebe, Angélique und der König, Angélique die Rebellen, Angélique und Joffrey, Unbezähmbare Angélique, guter Zust., 4.-/St. od. 20.-/6 Bücher, Tel. 548552

</

■ *Photo disponible sur internet*

■ **Diana, sie suchte die Liebe**, von Andrew Morton. Das Leben der Prinzessin von 1992-1997. Neue Enthüllungen und Rätsel. Neuwertiges Hartdeckel-Buch mit 57 Fotos, 9.-, Tel. 548552

■ **Dictionnaire Français-Espagnol**, La Robert & Collins 120 000 Traductions Le dictionnaire pour aller à l'essentiel en espagnol, 10.-, Tel. 691533141

■ **Die Entertainer der Nationallotterie**, Band 1-3 von R. Spatz erzählt von Künstlern die während der Ziehung der Lose aufgetreten sind, 40.-, Tel. 691533141



■ **Die grosse Bertelsmann Lexikothek**, mit 35 Bücher + Atlas International, 30.-, Tel. 691783490

■ **Die Stadt Echternach - Die kleine Luxemburger Schweiz**, 55.-, Tel. 780657

■ **Différents livres**, l'appel des montagnes de Shikoku (M-France Miyama), Werthers Wilhelm (Meino Naumann), livre d'Or des Prisons, Tel. 691307686

■ **Divergent**, de Veronica Roth, 440 pages, tr.b.ét., 1.-, Tel. 23640607

■ **Dominici Innocent de Claude Mossé**, livre couvrclés dures de 330 pages avec photos concernant un étrange triple meurtre, 7.-, Tel. 548552

■ **Dréift Waasser**, David / Cuadra + Miel, noch eingepackt, Tel. 691780650

■ **Duden**, Die sinn- und sachverwandten Wörter/ Synonym-Wörterbuch der deutschen Sprache, 10.-, Tel. 691533141

■ **Duden**, Redewendungen und sprichwörtliche Redensarten, mehr als 10.000 feste Wendungen, Redensarten und Sprichwörter, 10.-, Tel. 691533141

■ **Duden**, Das Bildwörterbuch/ Die Gegenstände und ihre Benennung, 10.-, Tel. 691533141

■ **Duden**, Die neue deutsche Rechtschreibung, 10.-, Tel. 691533141

■ **DWJ - Deutsches Waffenjournal u. Visier-Hefte**, 1.-/St., Tel. 621225282

■ **Elenchus Fontium Historia Urbanae**, Centre Luxembourgeois de Documentation et d'Etudes Médiévales, 1996, tr.b.ét., 20.-, Tel. 313938

■ **Emile un enfant des lumières**, roman 1er prix concours nat. lit. 2014, noch eingepackt, 14.-, Tel. 691780650

■ **Encyclopaedia Universalis 1992**, édition complète: 4 volumes index, 23 vol. A-Z, 2 volumes enjeux, 1 volume chiffres du monde, 1 volume géographi, 5.-, Tel. 997301

■ **Encyclopédie de l'astrologie**, composé de 5 sections: votre signe et vous, dossiers astral, les arts divinatoires, l'inexpliqué, destin et fortune à discut, 170.-, Tel. 691842037

■ **Encyclopédie PLANETE**, 1961-1968, 41 numéros, LA NOUVELLE PLANETE, 1968-1971, 34 numéros. Chronique de notre civilisation - Sciences - Histoire - Mon future - Civilisations disparues - Grand contemporain etc., tr. intéressant, 1.-/pce, Tel. 691394370

■ **Encyclopédie Quillet**, 8 vol., tr.b.ét., 50.-, Tel. 661514523

■ **Encyclopédies**, Edition France, 12 et 16 volumes. Dictionnaire Quillet et Universalis, 500.-, Tel. 691906781

■ **English Books**, Hundreds of second hand books, good condition, nice price, all subjects: Pabeierscheider, Broulingster Castle, Thursdays 4-7 pm, Lëtzeburger Bicherfrënn asbl, 1.-, Tel. 621764343

■ **English dictionary Larousse**, 10.-, Tel. 691533141

■ **English Paperbacks**, (Romane) North and South, The Jona, Random Winds, Mist of Avalon, Uran Connection, Nathaniel, A Walk on the Wild Side, Scary Kisses, Year of the Intern, I'll Cry Tomorrow, Don't pck the Flowers, Angélique and the King, 12 books, 10.-, Tel. 548552

■ **Enzyklopädie**, DER GROSSE BROCKHAUS komplett, 14 Bände, 50.-, Tel. 621648446

■ **Erstes-Lesen Bücher**, grosse Menge Erstlese-Bücher, Kinder- sowie Jugendbücher (deutsch), Tel. 661789215

■ **Ethan Ringler Tucumska**, Tome 1, 2004, Dessin Gilles Mezzomo, Scenário D.P. Filippi, Reperages, Duouis, état neuf, 10.-, Tel. 313938

■ **Fahräder (Velos) von Roberto Gurian**, Klassiker Trends Visionen, grosses, neuwertiges Hartdeckel-Buch, 270 Seiten, Sehr viele Fotos, 15.-, Tel. 548552

■ **Faszination Porsche**, mit spektak. Fotografien u. umfassenden techn. und historischen Informationen. Sprache: D, ISBN: 1-40548-355- 5, Format: ca. 32x25 5 cm., 192 Seiten, Zustand: sehr gut + 20 andere Porsche Bücher zur Verfügung, 20.-, Tel. 313938

■ **Ferrari Club Luxembourg 20 Ans**, brochure de Luxe, éditée à l'occasion de la célébration du 20ème anniversaire du Ferrari Club Luxembourg 1984-2004. Format : 24 x 34 cm. 86 pages + Couverture Un Must-Have pour les amateurs de la marque, tr.b.ét., 45.-, Tel. 313938

■ **France Gall: Destin d'une star courage**, biographie, 280 pages, 9.-, Tel. 548552

■ **François Mersch**, Le Grand-Duche de Luxembourg à la belle époque, tome 1, 140.-, Tel. 780657

■ **François Mersch**, Luxembourg forteresse et belle époque, 110.-, Tel. 780657

■ **François Mersch**, Luxembourg belle époque guerre et paix, 120.-, Tel. 780657

■ **Frauenbücher - Romane**, Preis pro Buch 1.-, je 10 Bücher 1 Buch gratis sehr guter Zustand Susan Mallery, Carly Phillips, Sophie Kinsella, Sheila R., 1.-, Tel. 621298095

■ **Game of Thrones 1-5 en anglais**, tr.b.ét., vente l'ensemble uniq., 10.-, Tel. 621363789

■ **Geisterromane + Gruselromane**, Tony Ballard, Geisterkiller, Zamora, Gaslicht, Irrlicht, Vampir, Mitternachtsroman: 60cts/ St., Tel. 69132059

■ **Gérard Depardieu, Der europäische Superstar**, Taschenbuch, 240 Seiten, 70 Fotos, neuwertig, 5.-, Tel. 548552

■ **Globi bei den Indianern**, Robert Lips/A. Bruggmann. Editor J.K. Schiele Zürich 1971 , 20.-, Tel. 621290117

■ **Globi beim Fernsehen**, Robert Lips/Jakob Stäheli. Editor J.K. Schiele Zürich 1971, 20.-, Tel. 621290117

■ **Globi Bücher**, (1.-4. Auflage), Tel. 507163

■ **Globi im Land der Spanier**, Robert Lips/J. Stäheli. Editor J.K. Schiele Zürich 1959, 25.-, Tel. 621290117

■ **Globi im Zirkus**, Robert Lips/A. Bruggmann. Editor J.K. Schiele Zürich 1947, 25.-, Tel. 621290117

■ **Globi in der Verbannung**, Robert Lips/A.Bruggmanni Editor J.K. Schiele Zürich 1948, 25.-, Tel. 621290117

■ **Goldorak La contre- attaque**, Le livre sent l'humidité, un peu blanche et un peu endommagé, sinon tout est en ordre, 15.-, Tel. 26665039



■ **Grand Mémento Encyclopédique**, Larousse 1948/1949 (1+2) by Augé, Gillon, Hollier- Larousse, Moreau et Cie. - Paris, 60.-, Tel. 388031

■ **Grd choix de livres all. et fr.**, petits prix de 1.- à 5.-, Tel. 691217880

■ **Green Gold The Amazon**, fight to keep oil underground, noch eingepackt, 35.-, Tel. 691780650

■ **Harry P: Gefangene von Askabar**, Joanne K. Rowling: Harry Potter und der Gefangene von Askabar, 2000, Carlsen Verlag, Geb. Ausgabe, sehr guter Zustand, 7.-, Tel. 621290117

■ **Harry Potter**, Order of the Phoenix CD in English, 10.-, Tel. 661498416

■ **Harry Potter Goblet of Fire**, listening tapes in english, 5.-, Tel. 661498416

■ **Harry Potter Half Blood Prince**, listening CD in english, 10.-, Tel. 661498416

■ **Harry Potter u. der Feuerkelch**, Joanne K. Rowling, Gebunden, Carlsen Verlag, sehr guter Zustand, 7.-, Tel. 621290117

■ **Häkefantasien**, Bücher: 100 Häkelideen, Filethäkeln 2x Freude am Sticken, Die Masche Kunsthäkeln, 5.-/St. oder 25.-/6 St., Tel. 691474069

■ **Hergé d'Affaire Ditchen**, Dem Tintin seng Geschichten, Hergé, aus der Kollektioun "Les aventures de Tintin et Milou", neuwertig, 45.-, Tel. 359263

■ **Hergé, der Castafiores hir Bij**, "Der Castafiores hir Bijouen" 1991, Dem Tintin seng Geschichten aus der Collectioun "les aventures de Tintin", neuwertig, 120.-, Tel. 359263

■ **Hémechts-Lauden - 1927**, vum Jos. Sevenig, illustriert vum Sylv. Linster, 12,5x19,5 cm, 36 Seiten + Deckel, an lëtzeburger Sprooch, ganz gudden Zoust., 25.-, Tel. 313938

■ **Hochzeitsknigge**, Tel. 661400831

■ **Huschke von Hanstein**, Der Rennbaron, von Tobias Aichele, 288 Seiten, Hardcover, sehr guter Zust., 20.-, Tel. 313938

■ **Illustrierte Bücher für Kleinkinder**, Das Super Leselöwen Abenteuerbuch mit Bildern 5.-, Die Biene Maya 5.-, Tom & Jerry, Les 101 Dalmatiens 5.-, La belle et la bête 5.-, Mensch und Natur 5.-, Le manuel d'échec d'Anatoly Karpov (Disney) 5, Tel. 548552

■ **Importante collection de livres Arlequin Azur**, 1.-/pce, Tel. 621375149

■ **Island Panorama von Pall Stefansson**, wunderbare Fotos auf 127 Seiten, Hartdeckel, neuwertig, 12.-, Tel. 548552

■ **Jackie Kennedy**, un mythe américain biographie 507 pages 22 photos, 9.-, Tel. 548552

■ **Je mange, donc je maigris**, de M. Montignac, 290 pages, syst. naturel pour perdre du poids 9.-, Charles Lindbergh, Stationen meines Lebens, Memoiren, Taschenbuch 460 Seiten mit Fotos 5.-, Tel. 548552

■ **John Grün**, gudden Zoustand, 25.-, Tel. 661363377

■ **John Lennon, Mon frère**, par Ingrid Lennon, 270 pages, 6.-, Tel. 548552

■ **Jonglënster - 75 Joer Chorale Ste Cécile**, 12.-, Tel. 780657

■ **Jonglënster - 75 Joer Lënster Musek**, 12.-, Tel. 780657

■ **Kanner Theater. Band 4**, 1950 vum Hary Trauffer. Eng Sammlung vu Lëtzeburger löschteger Stéckelcher mat Gesank. Format ca. 12,5 x 19 cm., 52 Seiten + Deckel. Ganz gudden Zoustand. Déi komplett Serie vum Band 1 bis Band 9 sin hei agestallt, 20.-, Tel. 313938

■ **Kanner Theater. Band 5**, 1950 vum Hary Trauffer. Eng Sammlung vu Lëtzeburger löschteger Stéckelcher mat Gesank. Format ca. 12,5 x 19 cm., 56 Seiten + Deckel. Ganz gudden Zoustand. Déi komplett Serie vum Band 1 bis Band 9 sin hei agestallt, 20.-, Tel. 313938

■ **Kannerbicher**, Tel. 23699312

■ **Karl May**, in Wort und Bild, Der Sohn des Bärenjägers, Gemeinschaftsausgabe Kurzfassung, Karl May Verlag, Pestalozzi-Verlag, 25.-, Tel. 661196991

■ **Karl May: In Mekka**, gebundene Ausgabe Band 50 aus Karl May's gesammelte Werke, Band 36, 1953, Karl May Verlag, Bamberg, sehr guter Zustand, 8.-, Tel. 621290117

■ **Karl May: Schatz im Silbersee**, gebundene Ausgabe Band 36a us Karl May's gesammelte Werke, Band 36, 1952, Karl May Verlag, Bamberg, sehr guter Zustand, 8.-, Tel. 621290117



■ **Kinder-/Jugendbücher**, für junge Leseratten, über 100 Bücher aller Art, für 1-2 -/Buch, oder alle zusammen für 120.-, Tel. 621267721

■ **Kirchen - Schleck & Co.**, Luxemburg im Radsportfieber, Edition Saint-Paul 2008, Hardcover Buch, 144 Seiten, 22,5x29cm, CD-Rom, neuwertig, 15.-, Tel. 313938

■ **Kiste Liebesromane**, Romana, Julia etc 80-100 Stück, 20.-, Tel. 621213362

■ **Kiste mit verschiedenen Comic-Heften**, Preis nach VB, Tel. 328435 ou 621791896

■ **Knaurs Hundebuch**, Rassenaufzucht, Pflege, 270 Seiten mit 180 Fotos u. Bildern, N.P. 18.-, V.P. 9.-, Tel. 548552

■ **Knaurs Tierreich in Farben**, Grossformat 4 Bände: Säugetiere Reptilien Vögel Insekten, 50.-, Tel. 441077

■ **Kochbücher**, 4 verschiedene Bücher, ab 5.-/Stück, Tel. 691474069

■ **Kosmos**, no 4-12 de 1929; no 1-7 + 9 de 1930, 8.-/pce ou 17 pces pour, 120.-, Tel. 691474069

■ **Kosmos Handweiser für Naturfreunde**, Heft 2-12 8.-/St. od. alle für 80.-, Tel. 691474069

■ **Kriegsbücher (2 WK)**, große Auswahl, über 30 Stück, ab 1.-, Tel. 23640607 ou 621182389

■ **Krimi - Adler Olsen**, Verheissung Thriller DTV (Spiegel Bestsellers) nicht gebraucht, 5.-, Tel. 23650787

■ **L'agent 212 bande dessinée**, Kox, Cauvin und Editions Dupuis, num. 1 à 14, état impeccable, collection, lot entier, 50.-, Tel. 661196991

■ **L'Année Formule 1 de 1990-2001**, éditions Chronosports, langue française, 12 volumes, tr.b.ét., 400.-, Tel. 23620717

■ **L'appel des montagnes de Shikoku**, noch eingepackt, 10.-, Tel. 691780650

■ **L'Ombre qui éclairait tout**, Alfred Hitchcock, noch eingepackt, Tel. 691780650

■ **La Bataille**, BD, Tome 1, tbét., 20.-, Tel. 313938

■ **La grippe coloniale**, BD, 1 - Le retour d'Ulysse, 2004, tbét., 10.-, Tel. 313938

■ **La saga "Dutroux"**, Les déclarations choquantes et troublantes de Marc Dutroux de P. Guelff. Livre 270 pages avec photos, 6.-, Tel. 548552

■ **La terre vue du ciel**, tr. beau livre photos, valeur neuf plus de 40.-, p.v., 10.-, Tel. 661620361

■ **La ville de Luxembourg**, du château des comtes à la métropole européenne, Gilbert TRAU SCH, Fonds Mercator 1994, 464 pages, neuf, 65.-, Tel. 26787575

■ **Lady Diana: confidences royales de Paul Burrell**, 395 pages, prix neuf: 20.-, p.v. 9.-, Princesse amoureuse de Anna Pasternak, 250 pages 13 photos, tr.b.ét., 6.-, Tel. 548552

■ **Lady Diana: L'enquête criminelle**, de J.M. Caradech, livre 345 pages, avec photos et schémas de l'accident mortel, ét. neuf, 9.-, Tel. 548552

■ **Lanser- und Western Romane**, 1.-/St., Tel. 621225282

■ **Larousse universel**, de 1948/1949 (1 + 2) by Augé, Gillon, Hollier-Larousse, Moreau et Cie., Paris, 60.-, Tel. 388031

■ **Le Luxembourg ancien régime**, de Gilbert Trausch, Manuel d'histoire luxembourgeoise, 176 p., tr.b. ét., 15.-, Tel. 313938

■ **Le miroir du Tour 1958**, Journal Miroir Sprint du 20.7.1958, 40.-, Tel. 691474069

■ **Le Mystère du Triangle des Bermudes**, plus de 100 navires et avions disparus, livre 200 pages avec photos, 5.-, Tel. 548552

■ **Le nouveau tout connaître**, 10 vol.: 1, 2, 3, 4, 6, 8, 9, 12, 13, 15, 60.-, Tel. +32494921146

■ **Le nouvel anglais sans peine**, apprentissage anglais à partir du français. Méthode "Assimil" original relié. Nouveau, jamais utilisé, 8.-, Tel. 661930446

■ **Le point hors-série**, Découvrez les 50 phrases cultes et drôles sur le sujet de la guerre et de l'argent des personnes historiques, 5.-, Tel. 26665039

■ **Le pull-over rouge**, Gilles Perrault 440 pages, Christian Ranucci, le dernier guillotiné en France 1976, Était-il innocent? 7.-, Les visiteurs de Cannes - Cinéastes à l'Œuvre 45e Festival de Cannes 300 pages 300 photos tous les grands régisseurs 10.-, Tel. 548552

■ **Le sport Grand-Ducal au JO**, du 20^e siècle, état neuf, éd. St Paul (1999), nbsses photos auteur Pilo Fonck, 17.-, Tel. 523496



■ **Lederstrumpf (J. F. Cooper)**, 1973, Leinen einband, aufwändig illustriert, sehr guter Zustand, 25.-, Tel. 621290117

■ **Les destins tragiques du siècle**, grand livre 160 pages, couvrclés durs, 167 photos, 25 réclis sur James Dean, M. Monroe, J. Lennon, Lady Di, E. Piaf, E. Presley, J. Kennedy, Che Guevara, Coluche, M. Callas, Grace Kelly, A. Senna, R. Valentino, Gandhi, Martin Luther King, etc. 15.-, Tel. 548552

■ **Les Grands Constructeurs d'Allemagne**, t.b.ét., 15.-, Tel. +3263370767 ou +3263388996

■ **Les grands Philisophes**, édition Flammarion, 25 tomes : collection complète, ét. neuf, jamais lu, 250.-, Tel. 621146505

■ **Les Motards**, Charles Degotte - Edition Dupuis, numéros 1-7, état neuf impeccable, lot entier, 50.-, Tel. 661196991

■ **Lëtzeburger Witzbuch 2. Band**, vum Neckel 1927. Mat 200 neier Witzen, e puer Humoresken an nach Allerhand, déls erausgin, déls gesammelt, an erömerzielt vum Neckel. Motto: Lächen ass gesond. Format ca. 12x19 cm., 60 Seiten + Deckel. Ganz gudden Zoustand. Band 3 a Band 4 sin och hei agestallt, 25.-, Tel. 313938

■ **Lëtzeburger Zeitungen Gaard an Heem**, +/- 70 Stéck, Tel. 336535

■ **Lio, Pop Model**, autobiographie, chanteuse et actrice, 300 pages, 25 photos, état neuf, prix neuf: 18.-, p.v., 9.-, Tel. 548552

■ **Litty - Putty Stein**, 2 aal original Dokumenter (Lidder-Text) aus dem Joër 1918: 1. D'Kettenhändler & Cie, Air: « Mais voilà! », Créé'ert vum Litty, Text vum Pouilly Stein, Format 24x16 cm, 4 Seiten. 2. D'Joselin wor hamstere gäng. Op t'Weiss : « La Polka des épaulettes », Format 17,5x16 cm, 70.-, Tel. 313938

■ **Livre**, Forteresse & Belle Epoque, de François Mersch, Tel. 691805790

■ **Livre art & vélo**, par Jochen Herling, état neuf, nbsses photos, 20.-, Tel. 523496

■ **Livre Conseil d'Etat**, 1856 / 1950, 25.-, Tel. 329919

■ **Livre de recettes de cuisine**, encyclopédie culinaire de la maîtresse de maison de l'entrée au dessert etc..., 15.-, Tel. +33678894629

■ **Livre de solfège**, Jean Marc Allermé Du solfège sur la F.M.440.2 Volume2 débutant: 2 (IM2) 1er cycle, 7.-, Tel. +33771149629

■ **Livre Der Beetle Eine Legende Kehrt zurück**, en all., tbét., 6.-, Tel. +3263370767 ou +3263388996

■ **Livre Dominique Lang, peintre luxbg**, Tel. 621160017

■ **Livre New Beetle**, en all., Delius Klasing, t.b.ét., 25.-, Tel. +3263370767 ou +3263388996

■ **Livre radio Luxembourg**, 1933-1993, état neuf, 12.50€, Tel. 523496

■ **Livre VW Käfer "Einschliesslich Karman-Ghia"**, de Jonathan Wood, en all., tbét., 30.-, Tel. +3263370767 ou +3263388996

■ **Livre VW Personenwagen Eine Chronic**, von Rudi Heppé, tbét., 10.-, Tel. +3263370767 ou +3263388996

■ **Livres**, encylop., roman, sur le Luxembourg, histoire de France, livres de cuisine etc., à choisir sur place, 10.-, Tel. 691861260

■ **Livres**, Thrillers, suspense, romans: archer, Brown, Clancy, Cussler, Coonts, Coben, Follett, Grisham, Läck Kberg, Larsson, Mankell etc., 5.-, Tel. 379318

■ **Livres 1er âge**, 12-24 mois, 5.-/unité, Tel. 621141534

■ **Livres 75 ans**, fédération du sport cycliste luxembourgeois 1917-1992, 12.50€, Tel. 523496

■ **Livres De Kichechef et livres recettes faciles à faire**, 6 volumes, exc. ét., écrits en allemand et français, av. photos, 50.-, Tel. 691861260

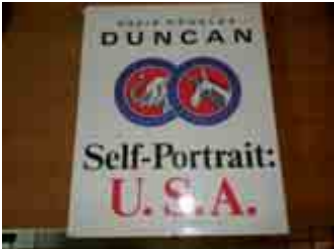

Self portrait "USA", de David Douglas Duncan 1969: vues de l'Amérique sous tous ses angles, 30.-, Tel. +33680621039

■ **Simenon +/- 150 romans policiers**, regroupés dans 16 volumes, 20.-, Tel. 440701

■ **Sophaletta 5**, L'Ordre Ecarlate, BD 2001, tbét., 13.-, Tel. 313938

■ **Sportbücher**, Olymp. Spiele 1984, Los Angeles/Sarajevo, 255 Seiten, viele Bilder 15.-, Olymp. Sommerspiele 1992, Barcelona von Dieter Kurten 205 Seiten, viele Bücher 15.-, Die goldenen Jahre des Sports von Karl Erb 1972, 500 Seiten 15.-, Guinness Buch der Rekorde 1982 350 Seiten 9.-, Guinness Buch der Rekorde 355 Seiten 9.-, Tel. 548552

■ **Spukhefte**, Mitternachtsromane, Irrlicht, Gaslicht, Zamora usw., 0,60.-/St., Tel. 691332059

■ **Super Nick, Gregs Tagebuch** etc., divers livres enfants: Gregs Tagebuch 1 à 10, Super Nick 1 à 8, Lucas und Skotti 1 et 2, Rick 1 à 4, Die Blogger Bande 1-4, 5.-, Tel. 661255250

■ **Sylvie Vartan**, chanteuse, comédienne, entre l'ombre et la lumière, autobiographie, 412 pages, 84 photos, comme neuf, prix neuf: 21.90.-, p.v.: 9.-, Tel. 548552

■ **Tarzan und der Zauberkesel Lloyd Aledander**, Der Blaue Punkt - ausgezeichnete Jungendbücher für J. & M., noch eingepackt, Tel. 691780650

■ **Taschenbücher Romane**, Spuk-Romane, in kleinen oder grossen Quantitäten, 0,60.-/St., Tel. 691332059

■ **The art of Mr Hublot**, Academy award winner, noch eingepackt, 35.-, Tel. 691780650

■ **The case against Barack Obama**, by David Freddoso, Hardcover, about The Unlikely Rise and Unexamined Agenda of the President 290 pages and 13 pictures 9.-, Tel. 548552

■ **The Superior Spiderman**, Tome 5 état neuf, encore dans son emballage suite erreur d'achat, 13.-, Tel. +33382200624

■ **Thorgal La Cage**, Rosinski, Van Hamme 1997, très bon état, 10.-, Tel. 313938

■ **Tintini D'Ouer mam Krack**, 1. Oplo 1989, op Lëtzebuergesch, Neizoust., 85.-, Tel. 313938



Tonband- und Kassettenrecorder Service, Gerhard Heinrichs mit DNL, Dolby und High Com, Franzis Verlag 1980, 7.-, Tel. 621290117

■ **Tour de France 1957**, Miroir Sprint 20.5.1957 avec carte grand format, 50.-, Tel. 691474069

■ **U2 Rockband**, Geschichte eines Weiterfolgs, 400 Seiten, 60 Fotos, 9.-, Tel. 548552

■ **Une femme dans la peau**, BD, Tome 1, Reed Jooker, 2000, tbét., 10.-, Tel. 313938

■ **Unheilvolle Jahre für Luxemburg**, 1940-1945 Aloyse Rath's noch eingepackt, 40.-, Tel. 691780650

■ **Unterrichtsmethoden I**, Theorieband von Hilbert Meyer, 10.-, Tel. 691533141

■ **Unterrichtsmethoden II**, Praxisband, 10.-, Tel. 691533141

■ **Urgent : 19 livres Walt Disney**, collection pour enfant, urgent sect. Longwy, urgent, l'unité 3.- ou le lot, 50.-, Tel. +33382254909

■ **Über den Kämpfen - 1923**, Zeitgedichte von Nikolaus Welter, 19x13 cm, 120 Seiten + Deckel, in deutscher Sprache, sehr guter Zust., 20.-, Tel. 313938

■ **Vampire Miju-Vol2**, en franç., Manga Japonais rare, 200 pages, 5.-, Tel. 548552

■ **Vanessa Paradis: Divine idole**, livre 190 pages avec photos, 5.-, Tel. 548552

■ **Verschiedene Bücher**, Luxemburgs, Geographie, Geschichte, Kunst, Religion (Bibel), franz. Literatur, Erotische Photos usw., deutsch u. französisch, Preis nach VB, Tel. 691394370

■ **Viele guterhaltene Bücher**, über den 2. Weltkrieg, Panzer, Flugzeuge, Kriegsschiffe, günstig abzugeben, Tel. 26811201

■ **Violetta La bibliothèque rose**, numéro 1 à 19, état neuf, 80.-, Tel. +32496557606

■ **Vor-u. Frühgeschichte Luxemb.**, von Gérard Thill, Band I, 1987, 120 Seiten, sehr g. Zustand, 15.-, Tel. 313938

■ **VW die Geschichte**, eines Klassikers Colin Burnham Xenos, sehr guter Zust., 10.-, Tel. +3263370767 ou +3263388996

■ **Wakelterkiären**, 1930, 3 Bänn vum Hary Godefroid. Lidder, Gedichter, Deklamatio'nen. Band I Fir de' Kleng, 56 Seiten. Band II Fir de' Jong, 56 Seiten. Band III Fir de' Al, 56 Seiten, 12x19,5 cm. An Lëtzebuurger Sprooch, ganz gudden Zoust., 50.-, Tel. 313938

■ **Walt Disney**, Pinocchio von 1978 10.-, Schneewittchen und die 7 Zwerge, Rotkäppchen, Der Froschkönig, Tel. 691474069

■ **Wantergréng**, Liddercher a Gedichter vum Michel Lentz - 1920, 19x25,5 cm, 56 Seiten + Deckel, Bibliothe'k vun der Letzebuenger Nationalunio'n, Band 12 an Lëtzebuenger Sprooch, ganz gudden Zoust., 45.-, Tel. 313938

■ **Warrior Cats**, In die Wildnis, von Erin Hunter. 300 Seiten, fester Einband, sehr guter Zustand, 1.-, Tel. 23640607

■ **Was ist was**, Band 54: Die Eisenbahn, 3.-, Tel. 26665039

■ **Wien**, Merian live, mit extra Karte, neu, 7.-, Tel. 621767660

■ **Wilhelm Busch**, De Max an de Moritz op letzebuergesch iwwersat vum Jos Christen, éditions Revue, nei, 3.-, Tel. 359263

■ **Willy Goergen**, Gesamtwiirk an 4 Bänn, ganz gudden Zoustand, 60.-, Tel. 440701

■ **Wohlstandsgeschichten**, Gedichter a Geschichten vum Josiane Kartheiser, 20.-, Tel. 691533141

■ **Zalto Mortale 3 Monologen**, Jean Back Kremat noch eingepackt, 19.-, Tel. 691780650

■ **Zeitschriften Geo**, 1988-1993, 6x12 Stück, Geo Saison, Marienkalender 1979-2008, Tel. 691780650

■ **Zwillinge** - Bücher, Hoppla-Zwillinge v. Dr S. Holst, Zwillinge v. M. Gratkowski, Survival Guide für die Babyzeit v. T. Glasl, 22.-für alle, Tel. 621195505

Recherche/Suche

■ **Ch. cartulaire**, ou recueil des documents politiques et administratifs de la ville de Luxembourg: de 1244 à 1795 François-Xavier Würth-Paquet, Nicolas van Werveke, Tel. 691647364

■ **Ch. plans mines de fer**, Luxembourg et lampes à carbure ainsi que tout accessoire, Tel. 621321132

■ **Kafen al Tintin's Bicher**, Tim der pfiffige Reporter, Tel. 661700820

■ **S. Bicher vum Dicks**, Michel Rodange, Michel Lentz, Auguste Liesch, Adolf Berens, Willy Goergen, Max Goergen, Nicolas Gredt, Tel. 661700820

■ **S. Original ausgab De Rénert vum Michel Rodange vun 1872**, Tel. 661700820

■ **S. Revue Nr 18**, 2. Jahrgang, 1.-15. September 1946, Tel. 691647364

■ **Sichen de Crash (Band 1 & 2)**, Abstände und Notlandungen von alliierten und deutschen Flugzeugen in Luxemburg 1940- 45, vum John Dernelen, Tel. 661700820

■ **Sichen De Renert**, vum Michel Rodange (al Ausgaben), Tel. 661700820

■ **Sichen de Sagenschatz des**, Luxemburger Landes vum Nicolas Gredt, Originalausgab vun 1883, Tel. 661700820

■ **Suche Hundebuch von Moskauer Wachhund**, auf Deutsch, Tel. 621725813

■ **Tintin op Letzebuergesch**, déi 7 Alben, Tel. 661550483

MUSIQUE ET SON

HIFI

■ **4 Lautsprecher**, 3 Weg, 2 Verstärker, Preis nach VB, Tel. 691373587

■ **Amplificateur Harman Kardon PM650 Vxi**, fonctionne mais à nettoyer contacts etc., 170.-, Tel. 691527634

■ **Amplificateur Yamaha AX-V401 RS**, 170W, raccords pour 4 H.P., b.ét., mais révision à faire 15.-, H.P. Soné, mais clair, bass reflex 3way, état neuf, 86cm, 150.-/paire, HiFi Grundig tourne-disques dual autom., + radio, larg. 65cm, 2 H.P. en bois, 2 way Schneider haut. 42cm, b.ét., ampli intégré 150.-, radio HiFi Akai Silver 25.-, Technics Silver 25.-, H.P. Onkyo noires, 2 way 2x80W, comme neuf 90.-, H.P. Pioneer noires, 2 way, 2x90W, b.ét. 75.-, tourne-disques Philips 33, 45, 78tm stéro, 2 H.P. ds le couvercle, fonctionne courant et piles 60.-, Tel. 548552

■ **Axxion**, ASB-210BT. USB/SD reader, télécommande, mise en veille, horloge, radio FM, 941x60, 5x110, 5 mm, tbé, 50.-, Tel. 661770044

■ **B&W Subwoofer ASW 3000**, b.ét., 700.-, Tel. 691737176

■ **Chaîne hifi**, radio cassette et vinyl, px à débattre, Tel. +33686749065

■ **Chaîne Hifi**, années '70, Continental Edison avec lecteur enregist. K7, disques 45 T-33T, b.ét. Saphyr à changer, 60.-, Tel. +33677124321

■ **Chaîne Hifi et accessoires**, Tuner + Radio/cassettes Akai, bon état de marche, CD player, HP, CD, cassettes player Philips HP, 90.- à disc., Tel. 621500280

■ **Chaîne hifi Philips**, ét. impecc., platine comprise (33 tours.) et cassettes, tr. peu servi, 100.-, Tel. +32474906548

■ **Chaîne stéréo**, Tel. 691309478

■ **Denon chaîne**, ampli PMA-480R, tuner TU-380RD, DCD-615, TRS-640, enceintes SC-600S, 220.-, Tel. 369966 ou 621352232

■ **Denon F10 chaîne hifi**, ampli, CD, K7, tuner, tr.b.ét., 390.-, Tel. 691604111

■ **Diamants de rechange**, p. tourne-disques, plus. mod. même rares 10-20.-, Tel. 548552

■ **Ecouteurs Bowers & Wilkins C5**, Comme neuf (Prix neuf 179 €). Très bonne affaire., 95.-, Tel. 621541653

■ **Fiches bananes Oelbach**, XXL fusion Art. Nr: 3030 fiches haut-parleurs haut de gamme pour câbles 1, 5-6 mm, 10.-, Tel. 691284551

■ **H.P. Grundig**, noires, 3 way, 2x 120W 60.-, Kenwood bois brun foncé 2 way 2x 45W 65.-, Sony Silver 3 way 2x 90W 55.-, Aiwa noir 2 way 2x 55W 45.-, Onkyo noirs, 2 way 2x 80W 90.- WBR 30 blanc 3 way 20.-/paire, Tel. 548552

■ **Haut-parleurs**, 700W avec ampli, servis 2x, prix neuf 1.500.-, marque D.A.F, 950.-, Tel. 621245120

■ **Haut-parleurs JBL créatures 2**, blancs, compl., état neuf, idéal pour TV ou GSM, iphone, 49.-, Tel. 691421510

■ **Haut-parleurs Kenwood**, 2 Way, 50x30x20cm, boxes sur pieds spéciaux (30cm), fonctionnent parfaitement, bois brun, prix par paire, 85.-, Tel. 548552

■ **Home Cinema Philips**, ensemble en parf. ét., design compact élégant avec lecteur DVD/300W, 5 enceintes puiss. 5x 45 Watt, tr.b.ét., 120.-, Tel. +33677124321



Mini chaîne frontale Panasonic SC/HC 30, laser disc, Dock station Ipod, FM/AM + antenne, fuchsia, tr.b.ét., car peu servie, photo sur demande, 50.-, Tel. 691494802

■ **Philips radio-cassette-CD portable**, grand turbo-bass, noir, AZ 8214, tr.b.ét., presque neuf, mais problème CD, 25.-, Tel. 548552

■ **Platine Thorens TD126MK**, comporte une Dynavector MC 20X2L, b.ét. de fonctionnement, 899.-, Tel. 621294010

■ **Plus. tourne-disques**, 33 et 45t, b.ét., aiguilles diamant 50.-, 75.-, Tel. 548552

■ **Radio-CD-Anlage Sony**, guter Zust., 69.- à disc., Tel. 691600017

■ **Scandyna Megapod**, blanc, hautparleurs Bowers/Wilkins, écoute sur place possible, p.n.: 2250.-, p.v.: 750.-, Tel. 621494060

■ **Stereoanlage mit Schrank**, auf Kädem, Plattenspieler, Kassettenrekorder & Radio, alles funktioniert mit 2 Boxen, Farbe schwarz, 50.-, Tel. 691474069

■ **System HiFi complète**, Denon AVR1801, Pioneer DV-535, Mission M71, Mission M7C1, câbles, conditions parfaites, 500.-, Tel. 661150670

■ **Telefunken Hifi**, Belt Drive Turntable CS 1, HiFi Stereo Cassette Deck TC 250 et FM Hifi Stereo / FM-AM Tuner TT 250+Amplifier, 50.-, Tel. 661196991

■ **Tour AKAI**, tour multimédia TD 250, compatible tablette/ GSM/ MP3, radio, USB, AUX, bt. t.b.ét., 30.-, Tel. 661770044

■ **Tourne-disques Philips**, 33 + 45t av. ampli intégré et 2 H.P., diamant neuf, 50.-, Tel. 548552

■ **Tourne-disques platine JVC**, autoreturn, 33 + 45 tours, b.ét., 65.-, Tel. 548552

■ **Tourne-disques platine Pioneer**, Direct-Drive, sans courroie, PL 200X, 33/45 tours, auto-return, b.ét., 75.-, Tel. 548552

CDS DISQUES K7

■ **+ 7000 vinyles et cd**, disques vinyles 33 et 45 rpm et CD's, plus de 7000, liste disponible, en lot ou à l'unité, prix variables, Esch/Alzette, Tel. 621718911

■ **10 CDs Black Label Society**, 30.-, Tel. 661196991

■ **10 CDs Metallica**, 35.-, Tel. 661196991

■ **15 Vinyles**, 20.-, Tel. 661196991

■ **4 CDs Powerwolf**, 15.-, Tel. 661196991

■ **5 CDs Böse Onkelz**, 20.-, Tel. 661196991

■ **5 CDs Disturbed**, 20.-, Tel. 661196991

■ **5 CDs Nickelback**, 20.-, Tel. 661196991

■ **7 CDs Scorpions**, 25.-, Tel. 661196991

■ **75 CDs musique**, années 1990-2015, tous genres, 50.- à disc., Tel. 621255583

■ **8 CDs Rage**, 30.-, Tel. 661196991

■ **CD Fredericks Goldman Jones**, état neuf, encore emballé, de 1990, 5.-, Tel. 621422842

■ **CD's musique hard (Compilation)**, tr.b.ét., 2.-/pce, possibilité de se déplacer, ne répond pas aux n° cachés ni aux messages, Tel. 691855797

■ **CDs**, différentes Musikrichtungen, 2.-/CD, Tel. 621177503

■ **Coca-Cola Collectors 1983**, 5 Mini-LP's 33t, vinyl rouge, Rock'n'roll, Hot-Hits 1 + 2, Grease, Guitar 35, Tel. 548552

■ **Coffret disques vinyl 33 tours**, Johnny Hallyday, années '80, cadeau vinyl 33 tours de Lapeur, 500.-, Tel. 221956

■ **Collection 107 CD**, de musique classique + 4 livres encyclopédique en cuir expliquant les oeuvres, les auteurs, tr.b.ét., 370.-, Tel. 621218457

■ **Collection Jazz 97 CD + livres**, 107 CD Jazz + encyclopédie cuir expliquant les oeuvres et auteurs, valeur 1.350.-, tr.b.ét., 380.-, Tel. 621218457 ou +33650683626

■ **Collection Johnny Hallyday**, en bon état, plusieurs CDs + disques, 4.000.-, Tel. +32494867183

■ **Disques 33 tours lux.**, état neuf, Harmonie Municipale Clervaux 10.-, Harmnie FNCTFEL 10.-, Hopp Marjänn (musical) 10.-, Dicks 1978 (opérettes), 2 disques 15.-, The Luxembourg Singers 15.-, Rabonzel Rumpelstilchen 9.-, Tel. 548552

■ **Disques 33 tours lux.**, E schéinen Owend mam Greg Denis 4.-, Harmonie Municipale Esch/Alzette 4.-/pce, Fausi (Kirmes, Fuesparty, Juxparty) 5.-/pce, Colette a Fernand 5.- et autres, Tel. 548552

■ **Disques 45 tours**, lux. rares, ét. neuf, The Folksingers, Jazz Club de Wiltz, The Outsiders 10.-/pce, Tel. 548552

■ **Disques 45 tours lux.**, tr. rares, ét. neuf, 10.-/pce The Outsiders 1965, Chris Baldo 3 diff., Chris Baldo et Camille Felgen (Wonnerbar / Erinnerung) autres neufs à 5.-/pce, Lëtzebuurger J. Fabeck, Tony Schuster, Nélkos a Chrëschtliider Les Rossignols Schifflange, All meng Lidder R. Kartheiser, Beby Kohl, etc., Tel. 548552

■ **Disques vinyles**, années 60 à 90 Pop/Rock, singles et LP, à partir de 1.-/pièce, Tel. 691474069

■ **Divers vinyles classiques**, 33T, 5.-, Tel. +33678894629 ou +33637223407



DVD Jean-Jacques Goldman, tournée 98 en passant, état neuf, encore emballé, 10.-, Tel. 621422842

■ **Elvis Presley Langspielplatten 33 tours vinyl**, On Stage 9.-, In Hollywood 12.-, In Love with Elvis 12.-, Easy come easy go 10.-, Love songs 7.-, Moody Blue 15.-, Elvis in Concert 7.-, Loving you 15.-, Portrait in Music 9.-, disque d'or 15.-, Alhooa from Hawai (2 LP's) 12.-, C'mon everybody 15.-, etc., Tel. 548552

■ **Franz Lambert König der Hammond Orgel**, 11 LP's mit Hits der 60er, 70er u. 80er Jahre, neuwertig 5.-/St., Tel. 548552

■ **Golden Christmas Hits**, 3 CD avec 3x16 chansons de Frank Sinatra, Bing Crosby, The Platters, etc, 10.-, Tel. 691474069

■ **Hörkassetten Märchen**, deutsch 12 St., Lux. 3 St.- für 2.-/St., 2 Langspielplatten, pro Stück 5.-, Tel. 328435 ou 621791896

■ **Johnny Hallyday**, disques 33t, C'est la vie, Derrière l'amour, Gang, Entre violence et violon, Rock'n'roll Attitudes, Que part un aigle, Solitude à deux, disque de platine, 9.-/pce, Hollywood, Disque d'or no 1 et no 3, 6.-/pce, Tel. 548552

■ **Karl May**, 2 Schallplatten: Durch die Wüste, 10.-/Stück, Tel. 691474069

■ **Kool et Radikal - 1ère komp.**, rap français old school, cd neuf et sous blister, plusieurs titres disponibles, 15.-, Tel. +33652390583

■ **Langspielplatten**, Klassik u.v.a., par pièce 1-2.-, Tel. 691394370

■ **Langspielplatten**, Tel. 621137263

■ **LP's 33 tours vinyles**, Adamo, Dalida, Fr. Valery, Paul Mauriat, France Gall, Serge Reggiani, J. Brel, J. Hallyday, S. Gainsbourg, Tino Rossi, Richard Cocciante, Jo Dassin, Claude François, Edith Piaf, Sascha Distel, Coluche, Nana Mouscouri, Michel Sardou, etc., à p. de 4.-/pce, Tel. 548552

■ **LP's rare de collection**, Animals, Zappa, Beck, Hendrix, UFO, Jethro Tull, Grand Funk, Iron Butterfly, Sweet Smoke, Camel, Ray Charles, Roxy Music, Dylam, Armstrong, Ekseption, Tangerine Dream, Kraftwerk, Cooper, Ayres, Winter, Spotnicks, Shadows, Presley, Yes, Genesis, Ten Years After, Steppenwolf, etc., prix divers, Tel. 548552

■ **LP's rares de collection**, Kinks, Brown, Schultze, Led Zeppelin, Donovan, Mayall, Ash-Ra, Moody Blues, ELP, Nomi, Black Sabbath Who, Equals, Pink Floyd, Rolling Stones, King Crimson, Beatles, Reeves, etc., prix divers, Tel. 548552

■ **LP's rock/pop**, Abba, Dire Straits, Police, Bee Gees, Tina Turner, Status Quo, Yes, Chicago, Boney M, Mike Oldfield, Chris de Burgh, Asia, Madona, Europe, Genesis, Phil Collins, B. Springsteen, Mud, Fleetwood Mac, Santana, etc., à 5.-/pce, Tel. 548552

■ **LP's und CD's**, Platten für Sammler, 60er & 70er Jahre aus den Ber. Rock, Blues, Jazz, Singer-Songwr/Chanson und Pop. Auch Lux-Rock Cd's, Tel. 23664728

■ **Madonna, die letzte Göttin**, 480 Seiten 24 Fotos 5.-, Tel. 548552

■ *Photo disponible sur internet*

■ **Saxo Alto**, de fabrication MAHEU à Virton, entièrement révisé av. coffret et accessoires, excellent état., 500.-, Tel. +3263235944 ou +32477095110

■ **Saxophone Alt**, SaxAlt Jupiter, 25 years. Only 2-3 scratches, completely original. some accessories, trying out possible for sound check, 700.-, Tel. 691471919

■ **SML Tenor Saxophon**, Strasser, Marigaux, Lemaire (SML), Paris Gold Medal, Serien-Nr. 20782, vergleichbar mit Selmer, sehr guter Zust., 1.700.-, Tel. 661854910

■ **Snare Sonor "Signature" N° 679**, Modèle HLD 580 ebony, Je commence à me séparer de ma vaste collection de tout matériel SONOR Caisse claire, 1.000.-, Tel. 691956649

■ **Sonor 4 Toms Phonic Plus**, 4 toms concert, Genuine Mahogany Veneer (acajou), 10" x 8", 12"x 8", 13" x 9" et 14"x 10", ét.strict. neuf., 895.-, Tel. 691956649

■ **Stand pour les lire notes**, fait main en bois massif de cerisier, style école Waldorf, chant ou instrument, sans vis, ajustable en hauteur, manuel, 195.-, Tel. 691351072

■ **Sterling JP 50**, modifié avec Humbucker original Chrunchlab & liquifier (Petrucci), 300.-, Tel. 621569471

■ **Table de mixage analogue Eurodesk MX3282A**, 32 channel 8-bus mixing console, utilisée 1 an au studio, tr.b.ét., 500.-, Tel. 621287882

■ **Table de mixage BST LAB 8 DSP**, 99 effects, USB, 120.-, Tel. 661604436

■ **Tambourin Sonor CGTHD12N**, 30cm, peau naturelle, accordable, absolument neufl., 10.-, Tel. 691403256

■ **Taylor 712 L-30**, "30th anniversary" de 2004, édition spéciale et rare pour commémorer les 30 ans de la marque. Il s'agit du modèle 712 non-cutaway et sans électronique. Le son est incroyable, la jouabilité exceptionnelle, avec pickup shadow sh 330. La guitare est vendue avec son case original, les papiers et même la facture d'origine, 1.900.-, Tel. 621610312

■ **TC electronics C400XL**, Dual stereo Gate/Compressor, état comme neuf, 150.-, Tel. 621569471

■ **Technics SX-KN7000**, Inutile de le présenter. La "Rolls" des claviers. Manuel et Housse incl., 1.295.-, Tel. 691956649

■ **Traveler Guitar Escape Mk III**, new condition, gigbag inclued (Thomann price 579.-), 400.-, Tel. 621397759

■ **Trommeln**, Tel. 691309478

■ **Trompette Sib Westminster**, by Besson London-Paris, made in England, n° 419974, 500.- à disc., Tel. 563684

■ **Violin enfants 1/8**, set avec coffre, vrai bois, tr.b.ét., 1/8 grandeur, prix neuf 800.-, photo sur demande, prix de vente, 350.-, Tel. 661270401



■ **Yamaha Concert Snare**, 14"x5", Maple wood, Yamaha stand includeed, special Remo Heads, new 700.-, now, 400.-, Tel. 661600712

■ **Yamaha DD65 batterie électronique**, compacte, adap. secteur, pied, housse baguette + baguettes, pédale HiHat HH65, 180.-, Tel. 691799187

Recherche/Suche

■ **Achete piano électric Wurlitzer**, Recherche à acheter piano électrique de la marque Wurlitzer modèle 200a ou autre modèle du même genre, Tel. +33387188554

■ **Ch. anciennes guitares**, ttes sortes (classique, country, folk et élect.), cassés ou inutil., pour récupération pièces (vis, écrous, cordes etc.) + câble pour guitare électr., Tel. 548552

■ **Ch. cymbales**, Paiste Formula 602 black et blue label et 2002 black label, Tel. 503622 ou 691956649

■ **Ch. tout matériel ROGERS**, petit logo de préférence, Tel. 503622

■ **Ch. tout matériel Sonor**, uniq. mod. signature et phonic Plus, Tel. 691956649

■ **Cherche instruments de musique**, même en mauvais état, pour effectuer une sculpture, à donner ou bas prix, Tel. 661261685

GROUPES GRUPPEN

Recherche/Suche

■ **Song Lyrics**, ProgRock Band looking for Song Text writer. Lyrics need to be in English, Tel. 327414

DIVERS VERSCHIEDENES

■ **10 rouleaux pour piano mécanique**, (jeu automatique), différents morceaux, 100.-, Tel. 584357

■ **2 anciennes enceintes**, 50.-, Tel. +33678894629 ou +33637223407

■ **3x 2m Alu Traversen**, max 2 gr. Ständer, um die Traversen hochzudrehen, um Discolampen aufzuhängen, 550.-, Tel. 621166443

■ **Agfa Mikrofon**, 10.-, Tel. 661210948

■ **Ampli**, Marantz + sub bouffeur + 2 haut parleurs Bose, 500.-, Tel. +32497345651

■ **Ancienne radio Telefunken**, +/- années 1960, en état de marche, 50.-, Tel. 560822

■ **Beats studio 3 wireless**, neuf, casque bluetooth, Skyline collection, midnight black, acheté 10.09.19, garantie 2 ans, prix de base 350.-, 180.-, Tel. +32485985665

■ **Behringer UCA222**, USB Audio Interface, en bon état, peu servi, 20.-, Tel. 621397759

■ **Boîtier scène 24 XLR F / 8 XLR**, multi câble de scène, 30m, noir, 24 entrées XLR femelles, 8 sorties XLR mâles, conforme à la norme Rohs, neuf, 295.-, Tel. 691956649

■ **Cabine insonorisante**, prof. "Studiobricks ONE", état neuf, dim.: 138x 106x 222, 2.500.-, Tel. 26582583 ou 621191383

■ **Casque / écouteurs Philips SBC 3165 Stereo Electrodynamic Headphone**, + manette de réglage (droite, gauche, volume, ...) état comme neuf, 25.-, Tel. +32474906548 ou +3263234833

■ **Casque audio Renault Clio neuf**, dans emballage d'origine, 12.-, Tel. 621767660

■ **Casque Banjo WESC neuf**, Casque vert, 68.-, Tel. 621767660

■ **Collection de karaoké**, Portugal Karaké, 115 DVDs originaux, exc.ét., 2.100.-, Tel. 691517975

■ **Denon Precision Audio Component**, stéréo receiver ampli DRA 1000, radio text, RDS EON, 190 W, raccord pour 4 haut-parleurs, coul. silver, ne s'allume pas, telquel, 15.-, Tel. 548552

■ **DVD En el centro de la torment**, en espagnol, anglais et catalan avec Tommy Lee Jones, vu 1x, 4.-, Tel. 621767660

■ **Équipement DJ. HK Audio**, parfait pour Starterkit: HK Audio Powerworks enceintes. Double CD-Player (MP3) et table de mixage, 460.-, Tel. 621636908

■ **Gitarre- und Bass Zeitschriften**, 2005-2009 komplett, 2010-2013 verschiedene Nummern, zus. 81 St., verschiedene andere Gitarrenzeitschriften D/F, guter Zust., 150.-, Tel. 661813291

■ **Hifi-boxes**, 3 way (bass reflex) Aiwa, noirs, 45 x 27 x 20 cm, Woofer 22cm, Tweeter 6cm, Super Tweeter 3cm, b.ét., exc. son, la paire, 55.-, Tel. 548552

■ **Home Cinema SEG**, en bois, 150.-, Tel. 691779528

■ **Home Cinéma Canton 5.1**, Serie Movie 75 LS, noir, tr.b.ét. car peu servit, documentation et câblage inclus. Photo sur demande, Prix neuf au 06/15 398.-, p.v., 200.-, Tel. 691494802

■ **Lecteur CD DiGiTAL**, high précision, 20.-, Tel. +33678894629

■ **Lecteur CD/Radio/MP3**, rouge, très peu servi, 30.-, Tel. +33678894629 ou +33637223407

■ **Livre de solfège**, Jean Marc Allerre, 8.-, Tel. +33679102425 ou +33771149629

■ **Méthode chant lyrique**, voix moyenne Vaccat, 20.-, Tel. +33686749065

■ **Méthode piano**, a dozen a day, livre II ou IV, 8.-, Tel. +33686749065

■ **Métronome Korg MA-30**, son et rythme réglables, 8.-, Tel. 691515399

■ **Micro stéréo Alesis AM3**, av. câble USB, comme neuf, 20.-, Tel. 691403256

■ **Microphone AKG CK9**, 120.-, Tel. 691604111

■ **Microphone AKG D3800**, Pour chanteur, neuf, 195.-, Tel. 691604111



■ **Piano él. Yamaha Clavinova**, CLP 340 avec banc piano, casque Sennheiser et lampe, très bon état, peu utilisé, 1.200.-, Tel. 621375644

■ **Portable cassette recorder**, 2 modèles : Sony TCM737 Portable Cassette Corder Tape Recorder de 1981, Panasonic RQ 2739 Slime Line AC/Battery Portable Cassette Player Recorder 1982, fonctionne très bien, 40.-, Tel. 691700340

■ **Principes rationnels**, de la technique pianistique, Alfred Cortot, neuf, 18.-, Tel. +33686749065 ou +33636307928

■ **Quartz Métronome wittner**, prix neuf 49.90.-, taktell QM2 avec batterie et écouteurs, comme neuf, 15.-, Tel. 563684

■ **Radio neuve Medion**, E66343 (MD 43120) 400 stations programmables, réception de nombreuses stations de radio à travers le monde, 19.-, Tel. 621767660

■ **Radio rétro**, 15.-, Tel. 661310072

■ **Radio réveil**, noir, 2 modèles, 10.-, Tel. 691474069

■ **Repose-pied pour instruments**, hauteur réglable, 10.-, Tel. 691515399

■ **Sony Sport FM Walkman**, jaune/gris, avec chargeur et écouteurs, année 1986, toutes les pièces originaux, b.ét., 40.-, Tel. 691474069

■ **Sopran Gesang Partituren und Noten**, alle berühmten Werke und Gesangsnoten, Sopran, guter Zustand, 10.-, Tel. 621638922 Merl

■ **Steckdosen-Internetradio**, Neuwertiges Steckdosen, Internetradio von VR-Radio mit Elan und 2,4", Farb, Display, 6 Watt, 25.-, Tel. 621293776

■ **Support pour clavier**, dixon, largeur réglable environ 73 X 32 jusque 107cm, hauteur réglable environ min. 65 cm, maximum 104 cm, 50.-, Tel. 691956649

■ **Support pour clavier Keyboard Stagg**, 4 positions, 25.-, Tel. 769038

■ **Teffion avec 22 Cassettes**, surtout musique allemande, Marchmusik, Carnaval et Classique, 290.-, Tel. 661291095

Recherche/Suche

■ **S. 2 Satelliten-Lautsprecher**, von HK Actor, 2x 400 W RMS, Tel. 621166443

JEUX, JOUETS, MODÉLISME SPIELE, SPIELSACHEN, MODELLBAU

MODÉLISME MODELLBAU

■ **+/- 50 puzzles**, toutes difficultés de 20 (enfant) à 3.000 pièces pour 1 à 4.-/jeu, prix pour grande quantité, 3.-, Tel. 440701

■ **10 Ferraris de collection**, 120.-, Tel. 621258580

■ **2 Dodge Viper SRT-10 Conv.**, red, 1:18, AutoArt, modèles neufs, emball. origine, 80.-/pce, 160.-, Tel. 621194976

■ **911 GT3 Gr. 1:6**, 04/08, gris foncé mét., handgebautes Einzelstück von Dynamic Concept, Gregory Wagner, Paris, nach original Pläne & Lizenz von Dr. Ing. H.C.F Po, 7.500.-, Tel. 661160459

■ **Aston Martin DB5 Coupé**, grey met., AutoArt, 1:18, sans emb. orig., mod. impecc., exposé en vitrine, 100.-, Tel. 621194976

■ **Aston Martin DB5 Coupé**, racing green, 1:18, AutoArt, modèle neuf, emball. origine, 140.-, Tel. 621194976

■ **Aston Martin DB7 Vantage**, silver-blue, 1:18, Maisto, emball.origine, modèle neuf, 25.-, Tel. 621194976

■ **Aston Martin DB9 2004**, grey metallic, 1:18, Minichamps, emball. origine, modèle neuf, 50.-, Tel. 621194976

■ **Aston Martin DB9 Convertible**, 2004, racing green, 1:18, Minichamps, emball. origine, modèle neuf, 135.-, Tel. 621194976

■ **Aston Martin V12 Vanquish**, racing green, 1:18, Bburago, emball. origine, modèle neuf, 25.-, Tel. 621194976

■ **Aston Martin V8 Vantage**, yellow, 1:18, Hot Wheels, emball. origine, modèle neuf, 50.-, Tel. 621194976

■ **Aston Martin Vantage DB7**, dark green met., Guiloy, 1:18, sans emballage orig., mod. impecc., 25.-, Tel. 621194976

■ **Auburn Speedster 851 1935**, red, ERTL, sans emball. origine, modèle impeccable en vitrine, 20.-, Tel. 621194976

■ **Avion Corsair RC**, Avion Corsair RC, Horizon Hobby E-Flite F4U-4 Corsair, à réparer complet, , 160.-, Tel. 621198488

■ **Avion thunder P47 RC**, complet, à réparer, 120.-, Tel. 621198488



■ **Bateaux mono R.C.**, long.: 1,8m, propulsé par 2 jets, 150.-, Tel. 621197620

■ **Bentley Arnage T 2002**, dark green, 1:18, Minichamps, emball. origine, modèle neuf, 110.-, Tel. 621194976

■ **Bentley Continental GT**, black, 1:18, Minichamps, emball. origine, modèle neuf, 110.-, Tel. 621194976

■ **BMW M3 jaune et M6 bleu**, 1:18, Tel. 691421510

■ **BMW Series 3 Coupé**, 3 doors, yellow, 1:18, UT-Models, modèle neuf, emball. origine, 75.-, Tel. 621194976

■ **BMW Series 3 Limousine**, 4 doors, blue metallic, 1:18, UT-Models, emball. origine, modèle neuf, 75.-, Tel. 621194976

■ **BMW Williams F1 Team FW23**, Hotwheels Racing, 1:18, Racing 2001, Tel. 691421510

■ **BMW X3 1:18**, mystic blue, Kyosho, emb. orig., mod. neuf, jamais en vitrine, 140.-, Tel. 621194976

■ **BMW Z3 Roadster**, red, 1:18, UT-Models, modèle neuf, emball. origine, 50.-, Tel. 621194976

■ **BMW Z8 Roadster**, red, 1:18, AutoArt, modèle neuf, emball. origine, 100.-, Tel. 621194976

■ **Bugatti DB110 1992**, blue, 1:18, Maisto, sans emball. origine, modèle impeccable, 15.-, Tel. 621194976

■ **Cadillac 1966 S&S High Top Ambulance**, red-white, 1:18, Pr.Min., emb. origine, modèle neuf, 150.-, Tel. 621194976

■ **Cadillac Crown Royale Ambul.**, 1959, red-white, 1: 18, Precision Miniatures, mod. neuf, emball. origine, 110.-, Tel. 621194976

■ **Cadillac Crown Royale Hearse**, 1959, black, 1:18, Precision Miniatures, emball.orig., modèle neuf, 110.-, Tel. 621194976

■ **Cadillac Crown Royale Landau**, Hearse, 1959, black, 1:18, Precision Min., emb. origine, modèle neuf, 150.-, Tel. 621194976

■ **Cadillac Eldorado Biarritz**, Convertible 1959, red, 1:12, Maisto, emball. origine, modèle neuf, 125.-, Tel. 621194976

■ **Cadillac Eldorado Biarritz**, Convertible 1959, red, 1:18, Maisto, modèle neuf, emball. origine, 35.-, Tel. 621194976

■ **Cadillac Eldorado Brougham**, 1957, Copenhagen blue, 1:18, Sun Star, modèle neuf, emball. origine, 50.-, Tel. 621194976

■ **Cadillac Sixteen 2003**, black, 1:18, Ricko, modèle neuf, emball. origine, 35.-, Tel. 621194976

■ **Cadillac Superior Coupe Fleur**, 1959 Flower Car, black, 1:18, Prec.Min., embal. origine, neuf, 125.-, Tel. 621194976

■ **Cadillac Town Car 1938**, Custom Carved Panel Hearse, black, 1:18, P.M., emb. origine, modèle neuf, 130.-, Tel. 621194976

■ **Cadillac V16 Fleetwood 1938**, red, 1:18, Signature Models, modèle neuf, emball. origine, 50.-, Tel. 621194976

■ **Camion et voitures pompiers SOLIDO**, +/- 60 pièces, 450.-, Tel. 621742144

■ **Camions 1:24 et 1:25**, collection de +/- 100 mod. assemblés e teints, collec. soignée, avec 2 vitrines, 2.500.-, Tel. 621194976

■ **Caterham Super Seven**, Clam Shell Wing, red, 1:18, Kyosho, modèle neuf, emb. origine, 75.-, Tel. 621194976

■ **Chevrolet 150 Utility Sedan**, Mt Pleasant Police, black-white, 1:18, Highway 61, neuf, emb. origine, 70.-, Tel. 621194976

■ **Chevrolet 1941 Bumper Fire Truck**, red, 1:16k, Highway 61, mod. neuf, emb. orig., jamais en vitrine, 145.-, Tel. 621194976

■ **Chevrolet Bel'Air 1955 Coupé**, yellow-white, 1:18, ERTL, emb. origine, modèle neuf, 50.-, Tel. 621194976

■ **Chevrolet Chevelle SS454 1971**, red-white, 1:18, Maisto, emb. origine, modèle neuf, 25.-, Tel. 621194976

■ **Chevrolet Fleetmaster 1948**, "Woody", grey-wood, 1:18, Maisto, modèle neuf, emb. origine, 35.-, Tel. 621194976

■ **Chevrolet Nomad 1955**, red-white, 1:18, Maisto, modèle neuf, emb. origine, 30.-, Tel. 621194976

■ **Chevrolet Nomad Concept Car**, 2005, blue metallic, 1:18, Yat Ming, modèle neuf, emb. origine, 30.-, Tel. 621194976

■ **Chevrolet Woody Wagon 1939**, grey-wood, 1:18, Motor City Classics, emb. origine, 50.-, Tel. 621194976

■ **Chrysler 300C 1957**, black, 1:18, ERTL Precision100, neuf, emb. origine, 90.-, Tel. 621194976

■ **Chrysler 300C Hemy**, dark red, 1: 18, Maisto, modèle neuf, emballage origine, 50.-, Tel. 621194976

■ **Chrysler Airlow 1936**, silver, 1:18, Signature Models, modèle neuf, emball. origine, 50.-, Tel. 621194976

■ **Chrysler Crossfire**, grey met., 1:18, Bburago, mod. neuf, emb. orig., jamais en vitrine, 30.-, Tel. 621194976

■ **Chrysler Imperial 1955**, white-beige, 1:18, Signature Models, neuf, emb. origine, 40.-, Tel. 621194976

■ **Chrysler Pronto Cruizer**, jaune, 1:8, Maisto, mod. neuf, emb. orig., jamais en vitrine, 25.-, Tel. 621194976

■ **Collections Porsche 1:18**, 36 mod. Porsche neufs, dans leur boîte original + 1 Porsche téléguidée 1: 8 + 1 Porsche téléguidée 1: 64, faire offre, Tel. 691147304

■ **Continental Mark II 1956**, black, 1:18, Sun Star Signature, emb. origine, modèle neuf, 65.-, Tel. 621194976

■ **Continental Mark II 1956**, 1:18, black, Yat Ming, modèle neuf, emb. origine, 60.-, Tel. 621194976

■ **Cord 810 1936**, white, 1: 18, Signature Models, modèle neuf, emball. origine, 45.-, Tel. 621194976

■ **Cord 812 Convertible 1937**, yellow, 1:18,ERTL, emball. origine, modèle neuf, 50.-, Tel. 621194976

■ **Cord 812 Supercharged 1937**, black-white, 1:18, Signature Models, modèle neuf, emball. origine, 50.-, Tel. 621194976

■ **Dodge Concept V Copper**, Maisto, Special Edition, 1:18, 65.-, Tel. 691421510

■ **Dodge Monaco Blues Brothers**, 1974, Mt Prospect Police, 1:18, ERTL, modèle neuf, emb. origine, 100.-, Tel. 621194976

■ **Dodge Viper**, red, 1:12, Anson, avec emb. orig., mod. neuf, jamais en vitrine, 100.-, Tel. 621194976

■ **Dodge Viper GTS 1996 Coupé**, blue metallic & white stripes, 1:18, Bburago, emballage orig., mod. neuf, 20.-, Tel. 621194976

■ **Dodge Viper GTS Coupé 1996**, blue metallic, 1:18, Bburago, sans emballage, mod. impecc., en vitrine, 20.-, Tel. 621194976

■ **Dodge Viper GTS Coupé 1997**, red, Maisto, 1:18, embal. origine, modèle neuf, 20.-, Tel. 621194976



■ **Dodge Viper GTS Coupé 1997**, Burago, Dianonds 1:18, rouge, 65.-, Tel. 691421510

</

■ **TVR Tuscan S**, Revell, 1:18, mod. neuf, emballage orig., 40,-, Tel. 621194976



Vitrine murale neuve en placage loupe d'orme pour collection de voitures miniatures 1/43., 150.- à disc., Tel. 661794924
■ **Vitrines incluant 30 voitures de modèle Ferrari 1/43 + figurines en plomb (rare) et goodies.**, pour collectionneur, mélange de voitures en métal et plastique de différentes marques + certaines boîtes d'origine. Figurines en plomb (Enzo Ferrari/Gerard Berger/Jean Alesi) + en plastique (Michael Schumacher). Plus goodies : Petit casque + porte clefs Dunlop (70th). Prix à discuter Possibilité de vente séparée d'une vitrine neuve en placage de loupe d'orme, 375.-, Tel. 661794924

■ **Voiture téléguidée BMW 320i version GP**, av. access., +/- 43 x 20 cm, Tel. 768317 ou 621406646

■ **Voitures collection Burago et Solido 1:18 et 1:24**, 80 modèles dispo Ferrari, Américaines Jaguar et modèles Européenne, 500.-, Tel. +33614106567

■ **VS 1400 Intruder Revell**, état collection neuf, modèle rare, 100.-, Tel. 661196991

■ **VW Coccinelle bleue**, 1:18, Gold Collection, 55.-, Tel. 691421510

■ **VW Microbus 1.18 Concept Car**, ligh green mét., 1:18, Revell, avec emballage d'orig., neuf, jamais en vitrine, 55.-, Tel. 621194976

■ **Wanderer W25K Roadster**, 1936, beige, 1:18, Ricko, avec emb. orig., mod. neuf, jamais en vitrine, 30.-, Tel. 621194976

Recherche/Suche

■ **Recherche Trains electr.**, toutes marques, collection ou détail, Tel. +33987540939

JEUX ET JOUETS SPIELE, SPIELSACHEN

■ **1 Kiste Lego**, Bionicle, Knight Kingdom + viele Einzelteile auch ohne Anleitung, zus., 100.-, Tel. 691526929

■ **2 classeurs plastifiés Adrenalin XL 2018**, Road to Russia 2018, neufs, av. +/-100 cartes, 80.-, Tel. 691276420

■ **2 mini cages de Foot The Cage**, 120x80cm, 40.-, Tel. 691276420

■ **3 Zhou Zhou Pets + circuit**, 5.-, Tel. 621495935

■ **78 Plüschtiere**, von 5-40cm, teils neu, 80.- à disc., Tel. 621275856

■ **Babyfoot**, bét., dim.: L102 x P 56cm, hauteur réglable, sans balle, livr. poss., 25.-, Tel. 691700340

■ **Babyfoot**, tr.b.ét., avec 6 balles, 90.-, Tel. 621599674

■ **Babyfoot enfants**, sur pieds, 100x60cm, haut. 75cm, 25.-, Tel. +32494921146

■ **Badewanne**, mit Zubehör zum Spielen von Otto Simon, aus den 70er in OVP, sehr guter Zust., Tel. 691474069

■ **Banc Cars**, tr.b.ét., 15.-, Tel. +32496557606

■ **Bandai 2003 Power Ranger**, transformier Dino Thunder Megazord Thundersaurus le grand modèle, tr.b.ét., tout fonctionne parfaitement bien, 29.-, Tel. 661395790

■ **Basketballkorb mit Ständer Hud**, 40.-, Tel. 23699312



Billard de qualité Monfort, taille diagonale 2, 4m, avec Accessoires, enlèvement et démontage sur place, 450.-, Tel. 621286240 apr. 18 hrs

■ **Bob l'éponge**, boîte avec boules sauteuses collection, 5.-, Tel. 661620361

■ **Bontempi accordéon**, jouet enfant, rouge, des années 1970, 25.-, Tel. 661196991

■ **Captain America Schild**, Hasbro Avengers B7436EU4 - Legends Gear Captain America Schild - 60 cm, neu, 150.-, Tel. 565611

■ **Carrera Go Disney Pixar Cars**, set de 2 boîtes; 1x circuit Porto Corsa neuve; 1x circuit Manhattann Madness utilisé, 40.-, Tel. 621263863

■ **Château Playmobil**, 100.-, Tel. +33686749065

■ **Chien antique sur 4 roues**, qui aboie et roule, jouet pour bébé ou décor, couvert de peluche blanc et noir, rembourré paille, à retaper, 80.-, Tel. 691351072

■ **Club de golf enfant gaucher**, Hybrid 4 Wilson 21°, 15.-, Tel. 621236133

■ **Cornhole ou bean bag Américain**, 2 planches avec stickers déco haut de gamme 120 x 60 cm + 8 sacs + notice d'emploi.amusement, garantie pour tous, jeux neufs, 280.-, Tel. +33636687331

■ **Deputy Den de VTECN**, de 1982, tr.b.ét., 100.-, Tel. 691474069

■ **Dinosaurier 40cm**, marche et bouge, avec accessoires, 400.- à disc., Tel. 691838396

■ **Drone Parrot AR 2.0**, état impeccable, 2 batteries, peu utilisé, 60.-, Tel. 621422080

■ **Elektronischer Hase**, kann mit den Ohren wackeln und mit den Augen zwinkern, 8.-, Tel. 691390251

■ **Etabli Bosch**, b.ét., complet avec outils, 40.-, Tel. +32496557606

■ **Fischer Technik**, moteur et quelques éléments divers de 1970, 10.-, Tel. 661196991

■ **Fortresse Playmobil 4866**, Forteresse des chevaliers du Faucon Référence: 4866-A, disponible 2010, dans emballage d'origine, tr.b.ét., 150.-, Tel. 691276420

■ **Gesellschaftsspiele**, grosse Menge Gesellschaftsspiele, ab 1 Jahr, alles komplett. Liste auf Anfrage, Tel. 661789215

■ **Gr. wetterfeste und stabile Standtafel aus Kunststoff**, zum Aufklappen, mit 2 Tafeln und kleiner Tischplatte, gut erhalten, Preis nach VB, Tel. +4965879536

■ **Grosser Kicker**, für Kinder, sehr guter Zust., 100.-, Tel. 621166443

■ **Infinity Figuren, Plattform**, 1 Figur = 2,50.- / Plattform = 5,00.-, 20.-, Tel. 621135788

■ **Jeu de société**, Le jeu des mariés. Vous connaissez-vous vraiment par cœur? Etat impeccable, 10.-, Tel. 691474069

■ **Jeu Tronico Spiel + Technik 5en1**, thématique avions, jamais utilisé, 7.-, Tel. 691721213

■ **Jeu Vive la différence !**, de rémy Martin (dév. en colla. av. Ravensburger) pr découvrir la diversité de l'Europe, encore emballé, Tel. 691307686

■ **Jeux 3DS Pirates Caribbean**, 10.-, Tel. 691660095

■ **Jolie poupée Reborn**, nouveau-né, 190.-, Tel. +33382567356

■ **Jolie poupée Reborn**, yeux bleue cheveux blond, 220.-, Tel. +33382567356

■ **Kit de Badminton**, ensemble de 4 raquettes + filet, 25.-, Tel. 621702009

■ **Lega City - 60067 Hélicoptère**, La Poursuite en Hélicoptère, set complet avec notices de construction, 35.-, Tel. 621681651 ou 621362492

■ **Lego 75880 speed champion**, McLaren 720S avec notice de construction et boîte originale, 20.-, Tel. 621681651 ou 621362492

■ **Lego City - 60067 Hélicoptère**, La Poursuite en Hélicoptère, set complet avec notices de construction, 35.-, Tel. 621362492

■ **Lego City 60019 Avion de voltige**, set complet avec notices de construction, 35.-, Tel. 621362492

■ **Lego creator 31028 L'hydravion**, set complet avec notice de construction, 15.-, Tel. 621681651 ou 621362492



Lego duplo 6052, Mon Premier Ensemble de véhicules. Set complet dans boîte original, 50.-, Tel. 621681651 ou 621362492

■ **Lego duplo train 5608 Legoville**, Mon premier coffret train, set complet avec voies ferrées supplémentaires, 55.-, Tel. 621362492 ou 621362192

■ **Lego Star Wars 75135**, Obi-Wan's Jedi Interceptor. set complet avec notice de construction, 50.-, Tel. 621362492 ou 621362192

■ **Lego technic 42026 Le Bolide**, set complet avec notice de construction, 50.-, Tel. 621681651 ou 621362492

■ **Lot Playmobils années '70**, caisse contenant le château fort, un camp western, maisons et personnages, 100.-, Tel. 691276420

■ **Maison de ville Playmobil**, tte équipée (salon, cuisine, chambre parents, chambre enfants, salle de bain), 120.-, Tel. 621631981

■ **Maison poupée selecta**, en bois, toutes pièces meublées et avec poupées valeur neuve +/-650.-, 280.-, Tel. 691580491

■ **Maisonnnette pour enfants Smooby Winnie Pooh**, intér. et extér. comme nve 120x100x95cm, 85.-, Tel. 621623068

■ **Mandala Designer Ravensburger**, machine à créer ttes sortes de peintures, écritures, décoration etc., état neuf en carton et mode emploi, 20.-, Tel. 621232926

■ **Mecki Steiff**, couple, années 1970, 75.-, Tel. 661196991

■ **Monster High Puppen**, 1 Puppe = 20.-, 75.-, Tel. 621135788

■ **Monster High Puppen**, 1 Puppe = 30.-, 50.-, Tel. 621135788

■ **Monster High Puppen**, 1 Puppe = 10.-, 17.-, Tel. 621135788

■ **Monster High Puppen**, 20.-, Tel. 621135788

■ **Monster High Puppen**, 10.-, Tel. 621135788

■ **Monster High Puppen**, 20.-, Tel. 621135788

■ **Peluche interactive Furby**, version 2013, bicolore rose et noire avec oreilles jaunes, état comme neuf, paiement cash, Lux.-ville, 10.-, Tel. 621828438

■ **Peluches**, beaucoup de modèles et différentes tailles à vendre séparément ou 1 carton, 10.-, Tel. 691474069

■ **Play Big 9 Figuren**, 70er Jahre, mit original Kisten u. Valisette, Preis nach VB, Tel. 691394370

■ **Playmobil**, Haus, Zirkus, Pferdehof, mit Ställen, Tieren u. Figuren, Preis nach VB, Tel. 621725813

■ **Playmobil**, plusieurs voitures, camions et beaucoup de pièces, 300.-, Tel. 26108364

■ **Playmobil +/-neuf**, voitures Playmobil Police, airport, hospital etc, à partir de 25.-/pce, Tel. 621622123

■ **Playmobil 3965 Einfamilienhaus**, 100.-, Tel. 621135788

■ **Playmobil 4190 Bauernhof**, 35.-, Tel. 621135788

■ **Playmobil auto 4345, bus 4419**, 20.-, Tel. 621135788

■ **Playmobil bateau Cargo**, et véhicule de travaux + accessoires et personnages, 55.-, Tel. 621702009

■ **Playmobil bateau pirate**, accessoires et personnages, 30.-, Tel. 621702009

■ **Playmobil en vrac**, plusieurs boîtes, 60.-, Tel. 691528908

■ **Playmobil et jouets**, playmobil, jeux de Nintendo, vélo, etc..Prix en fonction des objets et des lots, 5.-, Tel. 621312561

■ **Playmobil Krankenwagen 3362**, 1974, 40.-, Tel. 691394370

■ **Playmobil maison meublée**, voiture av. remorque et boîte av. de nombreux personnages et accessoires, 70.-, Tel. 621702009

■ **Playstation 3 av. jeux**, 100.-, Tel. 691551235

■ **Power Workshop Fisher Price**, Werkzeugkasten Vintage, 80er Jahre, Werkbank komplett, sehr guter Zust., 20.-, Tel. 359263



Punching Ball enfants, réglable en hauteur + gants, 20.-, Tel. +32494921146

■ **Puzzle 2000 pièces**, neuf, emballé, 15.-, Tel. 691586891

■ **Puzzle Ravensburger 1500 pièces**, 20.-, Tel. 621963642

■ **Réseau Marklin**, complet, 3 transfo, 4 locomotives, wagons etc, Tel. 661261685

■ **Robot Emilio**, de 1995, en état de marche (batteries), 50.-, Tel. 661196991

■ **Skateboard genre Penny planche 22"**, bleu, (objet peu utilisé, la photo est indicatif), prix neuf: 50.-, p.v., 25.-, Tel. 661890015

■ **Table Billard américain**, convertible en table avec accessoires 5 queues, boules, triangle, 2 lampes vertes, 850.-, Tel. 691222119

■ **Table de Air Hockey**, état comme neuf, cse démenag., paiement cash sur place (proche Arlon), 500.-, Tel. 621828438

■ **Table de jeux multiples**, kicker, billard, ping pong, airhockey, pour enfants de 6 à 12 ans, hauteur 83cm, 30.-, Tel. 691595421

■ **Table multi-jeux 10 en 1**, Baby-foot, billard, ping-pong, echecs, backgammon, dames, bowling, etc., 118x61.2x84.1cm, poids: 35kg, tr.b.ét., 100.-, Tel. 691276420

■ **Table ping pong Sponeta**, verte, pliable, avec filet, peu servie, dim. ouv. 274x152.5cm, 270.-, Tel. +32494921146

■ **Teletubbies Plapperparty**, Rariät! Tinky Winky sitzend 30cm & Po 24cm, jeder singt 1 Lied, sprechen miteinander, schlürfen Pudding & knuspern Toast, 185.-, Tel. 691474069

■ **Télescope Bushnell Skytour**, réflecteur telescope, 114x900 avec module vocale. Oculaire (mm) : 4, 8, 12, 5. Grossissements: 72 113 226, tr.b.ét., 200.-, Tel. 691276420

■ **Tortue Ninja 1993 Leonardo Leo**, mutation camion pompier Road Ready Playmates Toys, en bon état, rare et complet, 10.-, Tel. 661395790

■ **Tracteur-remorque**, p.enfant, b.ét., 10.-, Tel. 691700340

■ **Trotinette MGP**, rouge, b.ét., 40.-, Tel. 621735760

■ **Trotinette adulte**, design vert clair, état impecc., 60.-, Tel. +32474906548

■ **Trotinette enfant**, rose violet, b.ét., 10.-, Tel. 691700340

■ **Trotinette pliable Oxelo**, de chez Décathlon, 30.-, Tel. +33387770018 ou +33780537699

■ **Urgent : trotinette bleue**, b.ét., urgent, 20.-, Tel. +33382254909

■ **Véhicule exploration polaire Playmobil**, + accessoires et personnages, 30.-, Tel. 621702009

■ **Vintage Fisher Price Werkbank**, Kinder Spielzeug Werkbank Fisher Price 927, Tool Bench, komplett mit 22 Zubehör und Werkzeug, sehr guter Zust., 20.-, Tel. 359263

■ **Zaubertafel 2x / Xylophon**, 2 Zaubertafel zum Malen, Xylophon zum musizieren, 8.-, Tel. 691390251

Recherche/Suche

■ **Ch. flipper**, mod. 1990-2019, même en panne, Tel. 691340304

■ **Ch. quilles et boules**, pour piste de sable, Tel. 838367

JEUX VIDÉOS VIDEOSPIELE

■ **2 jeux Wii**, comme neufs, Foot 2 Rue et Scooby-Doo, 15.-, Tel. 26108364 ou 691355012

■ **5 jeux PS4 Lego**, Super Heroes 2 Avengers Star Wars Batman 3 City Undercover 15.-/jeux, 60.-, Tel. 621210021

■ **Barre de mouvement Wii**, en bon état, 5.-, Tel. 621404822

■ **Commodore C64 retro**, t.b. ét., avec +/- 70 jeux, 45.-, Tel. 691392787

■ **Console nintendo 64, boîte neuve**, jms util., 180.- à disc., Tel. 661540734

■ **Console Nintendo Sports Ed.**, Wiimote, Nunchuk, Wii Motion Plus, jeux Wii Sport et Resorts dans boîte originale, comme neuf, 100.-, Tel. 691276420

■ **Console Xbox 360 + manettes**, 4GB/GO, 50.-, Tel. 661333041

■ **Consoles**, X box One blanche, 2 manettes, V Rally 4, 100.-, Tel. 621120319

■ **Diff. jeux pour PS3**, Fifa 12, Fifa 11 (ab 3 Jahre), Fifa Fussball Weltmeisterschaft Südafrika 2010, God of War (ab 18 Jahre), Saints Row The Third (ab 18 Jahre), VFC 2009 Undisputed (ab 16 Jahre), Grand Theft Auto IV (ab 18 Jahre), Mirror's Edge (ab 16 Jahre), 10.-/pce, Tel. 691474069



Div. jeux Nintendo, prix à discuter, Tel. 621210718

■ **God Of War 3**, pour PS4, 30.-, Tel. +33382200624

■ **Grand Theft Auto 5 PS4 GTA5**, tr.b.ét., 15.-, Tel. 621688181

■ **Jeu PS4**, The Evil Within Bienvenue dans l'esprit d'un psychopathe, 30.-, Tel. +33382200624

■ **Jeu Wii**, Wiiremote, Wii sports pack, Wii fit plus+ sensor bar infrarouge, tr.b.ét., peu utilisé, 150.-, Tel. 621292262

■ **Jeux 3DS Tetris Ultimate**, 10.-, Tel. 691660095

■ **Jeux Nintendo Wii**, au choix: Donkey Kong Country, TM Trackmania, Epic Mickey (Le Retour des Héros), Michael Jackson (The Experience), 20.-, Tel. 691276420

■ **Jeux Nintendo Wii**, Au choix: Just Dance 4 - Schtroumpfs 2 - C'est mon anniversaire - Super Mario Galaxy - Zumba - Pocoyo - Wii Play, 20.-, Tel. 691276420

■ **Jeux PC**, Alpha protocol et Overlord, 9.-, Tel. 548552

■ **Jeux pour PS2**, Madagascar, Dog's life, Nemo, The Getaway, prix par pièce, 8.-, Tel. 661669909

■ **Jeux pour Wii**, Wii Sports, Wii Sports Resort, volant pour jeux automobiles, Wii Music, prix par jeu, 18.-, Tel. 661669909

■ **Jeux PS2**, 10.-, Tel. 691455609

■ **Jeux PS3 Assassins 3**, 10.-, Tel. 691660095

■ **Jeux Xbox 360**, lot de 3 jeux, call of duty ghost, advected warfare, wath dogs., 30.-, Tel. 621402475

■ **Lot de 4 jeux PS4**, final fantaysi xv, battlefront star wars, coll of black ops3, destiny roi des corrompus, 40.-, Tel. 621402475

■ **Lot jeux playstation 1-2-3**, lot 150 jeux playstation 1, 30 jeux playstation 2, 10 jeux playstation 3, 25 jeux pc et autres, 250.-, Tel. 661540734

■ **Mario Kart Wii (volant inclus)**, Nintendo Wii, jeu et accessoires dans emballage d'origine, tr.b.ét., 80.-, Tel. 691276420

■ **Nintendo 3DS rose + 3 jeux**, boîte orig., socle pour recharge inclus, tbét. (utilisée par 1 adulte), 85.-, Tel. +33689186194

■ **Nintendo Wii Family Edition**, incl. console, manette, jeux Wii Sport + Wii Party, emballage orig., tr.b.ét., 100.-, Tel. 691276420

■ **Playstation 3 jeux**, 22.-, Tel. 621135788

■ **PS3**, vendue avec une manette et les cordons d'alimentation, de branchement à la télévision et de charge de la manette, fonctionne parfaitement, 100.-, Tel. 691586891

■ **PS3**, av. controller et 5 jeux: L.A. Noir, GT 5 Prologue, GT 6, Lig Big Planet, Guitar Hero III + guitar, 40.-, Tel. 691836229

■ **PS3 40GB**, tr.b.ét., avec 7 jeux + 1 manette, 180.-, Tel. 691885029

■ **PS3 avec 2 manettes**, Tel. 691660095

■ **PS4 slim 500 Gb noir + 1 manette + GTA V + RDR2**, état parfait (+ câble HDMI) + 1 controller en bon / très bon état (petites rayures) + GTAV et Red Dead Redemption 2, les deux en état parfait, 200.-, Tel. 621839227

■ **Sony PS3 75 Gb avec 14 jeux**, et 2 manettes sans fils, b.ét., 90.-, Tel. 621358175

■ **Super Nintendo Mini**, wéi nei. Just eng Kéier benotzt, 80.-, Tel. 691866459

■ **Wii**, console de jeux av. 2 controllers + kinect, 100.-, Tel. 661669909

■ **Wii**, Nintendo blanche comme nve, 2 manettes + Nunchuks, volant, support & capteur Wii, 1



Waschbecken, für Frisörsalon, guter Zust., 350.-, Tel. 621268081

Recherche/Suche

■ Ch. petit local de commerce, pour snack, kebab, dans rue principale ou près d'une école, ou rue très fréquentée avec beaucoup de passage, urgent, Tel. 691708771

■ Cherche licence d'alcool, pour Lux.-ville et Esch/Alzette, Tel. 691179888 après 17.00h

■ Investisseur ch. projet d'investissement, au Luxembourg dans le secteur immobilier, envoyez "Investir" par SMS, Tel. 691476350 par SMS

■ Retraité ch. personne, qui peut me prêter 8.500.-, je peux rembourser jusque 250.- par mois, Tel. 691230749

OFFRES GRATUITES GRATIS

■ 4 chaises de jardin, en plastique vert, empilables, Tel. 26959695

■ 4 rehausseurs voiture, diff. couleurs, Tel. 431181

■ A donner armoire de salon, bon état, 330 x 200 cm, Tel. 621180772

■ A donner cuisine, à démonter soi même, Tel. 621388578

■ A donner Lavabo Villeroy & Boch, tout neuf, 62 x 52 cm, avec accessoires, Tel. 691504664

■ A donner marquise manuelle avec volant, 300 x 250, volant de 120cm, tissu b.ét., aques tâches, Tel. 661194197

■ A donner pneus hiver, 165/60 R14, étaient sur Hyundai i10, Tel. 621248522 ou 621632025

■ A enlever gratuit. Renault Mégane p. pces, Tel. 691730111

■ Ch. gratuit, frigo, lave-linge, sèche-linge, congél., etc, pour couple sans revenu, enlèvement à votre domicile, Tel. 691146725

■ Ch. JF pour portraits/photos, Home-shooting sur base tfp (gratuit) selon votre imagination. Info par SMS/immagine, Tel. 621269169

■ Ch. lit avec matelas et meubles, Tel. 691840707

■ Ch. pour bébé garçon, ttes sortes de choses, Tel. 621430081

■ Fussballort mit Torwand Hudora, ca. 215 x 150cm, repariert an einem Pfosten, Tel. 431181

■ Grand miroir, gratuit, 1.-, Tel. 621388578

■ Kéfir d'eau, dans bocal, Tel. 621767660

■ Offre Citroen Berlingo à qqn touchant le RMG, Tel. 691159600

■ Panier de basket à donner, sans filet, Tel. 621292262

■ Portes intérieures, 3 portes intérieures, blanches, 76 cm x 206 cm, Tel. 445958 ou 691697737



★Recyclage Fers et Métaux Schiltz, Achète voitures et ferrailles, Tel. 621165221

■ Réservoirs en Fer Eisenschrott, offre gratuitement, 2 réservoirs en fer, enlèvement grande remorque ou Camion avec grue indispensable, Tel. 23620577 ou 621268105

■ S. gratis Kabelreste, Aluschrott, Chrom, Alufelgen, Zinn, Zink, Kupfer, Inox, Autobatterie, komme alles abholen, Tel. 691805790

■ Tuntange : terre à donner, Tel. 621714829

■ Verschenke 2 Fernseher, beide voll funktionsfähig, Tel. 621225282

■ Verschenke TV Philips, grosses Modell, Tel. 691309478

■ Winnetou Spielturn m. Schaukel , umsonst abzugeben und kann beim Abbau helfen, Tel. 621459305

PERDU ET TROUVÉ VERLOREN & GEFUNDEN

■ Perdu chat tigré gris, 21 mois, "Loulou", il porte un collier antipuce rouge/marron, récompense assurée. Il peut se trouver n'importe où, Filières, Brehain la Ville, Laix, etc, Tel. 691583172

■ Perdu: Collier, avec deux médaillons, un avec cochon et 13 et l'autre un taureau dans un anneau, Tel. +33607304427

SALUTATIONS ET MESSAGES GRÜSSE UND MITTEILUNGEN

kanper jugend telefon

116 111

Nous t'écoutons et tout reste entre nous.

Lundi, mercredi, vendredi 17:00 à 22:00
Mardi et jeudi, 14:00 à 22:00
Samedi 14:00 à 20:00

www.kjt.lu

Conseil, aide et information pour enfants et jeunes

ANIMAUX TIERE

POISSONS FISCHE

■ A donner 2x Axolotl, les 2 mâles ont +/- 3 ans et ils viennent d'un éleveur, Tel. 621372583

■ Accessoires d'aquarium, set de qualité CO2 Dupla/Jbl & Dennerle Osmose Professional 190, peu utilisés et en parfait état de marche, 320.-, Tel. 621296379

■ Aquarium, avec accessoires et déco, 54 litres, 60 x 30 cm, 35.-, Tel. 691468409

■ Aquarium Eheim, mit Unterschrank (schwarz), mit Aussenfilter Eheim Professional3, und Heizer 140l, 150.-, Tel. 661270700

■ Aquarium Juwel 125 LED, mit Besatzung, viel Zubehör und Futterautomat 89010 SmartFeed, N.P. 450.-, V.P., 230.-, Tel. 691437205

■ Aquarium Juwel Vision 260 L, mit Unterschrank in dunkelbraun, sehr guter Zust., 121x46x64cm. Mit diversen Zubehör, +/- 20kg sauberem Kies, 320.-, Tel. 661813291

■ Aquariumstaubsauger, Batterie, 10.-, Tel. 328435



Co2-Pflanzen-Dünge-Set. (Dennerle), ohne Co2-Flaschen, 80.-, Tel. 661270700

■ Eheim Pumpe Bio Power 200, 25.-, Tel. 328435

■ Filtre à pression Oase Biopress 6000, 2 ans, idéal pour des petits étangs ou bac de quarantaine, UV + pompe + filtre, 75.-, Tel. 691255033

■ Malawibarsche, Arten: Aulonocara red Pseudotropheus Mpanga Pseudotropheus scolofi Enige andere Arten vorhanden, Tel. 691255033

■ Nano-Cube 30l, mit Unterschrank, Dennerle Eckfilter XL und Regelheizer, und Dennerle Lampe, Filterelement 3er Pack, 99.-, Tel. 661270700

■ Scapers Tank, Scapers Light + 2 x Scapers flow Filter + Heizer Milchrückwand, 189.-, Tel. 661270700

■ Teichfilter, Filtermatten 2x1m, 200.-, Tel. 691748013

CHIENS HUENDE

■ A réserver mignons carlins, mignons chiots, 3 chiots carlins 1M et 2F LOF nés le 11.05.19, super mignons et très obéissant pour intéresser, 700.-, Tel. 24909847

■ Britische Bulldogge, 8 Monate, weibl., braun-rot gefleckt, 700.- à disc., Tel. 691838396

■ Cage pour chien 3XL "aviation", 104x80x77cm, Tel. 661160562

■ Chihuahua femelle, blanc, 3 ans, vacc., chip, passport, 300.-, Tel. 621619395

■ Chihuahua Hündin, Kurzhaar, rot-weiss, 3 Jahre alt, sehr lieb, nur in liebevolle Hände, 500.-, Tel. +4915739591710

■ Chiots Berger Hollandais, Lof, 6 mâles et 5 femelles, nés le 03/07/2019, vaccinés, pucés, suivi vétérinaire, mère 250269606881629, 800.-, Tel. +33329859360

DEIERESCHUTZ NORDEN

Mir sichen en neit Doheem
Nous cherchons un nouveau foyer
Wir suchen ein neues Zuhause

Tél.: 95 75 36

Kater 10 Jahre
Sissi, Katze, 3 Jahre
Verschiedene Kätzchen abzugeben
Gala, Katze 1 Jahr

■ Chiots Berger Malinois, 6 adorables femelles, couleur fauve charbonné avec masque noir, disponibles à partir du 08.11.19, les parents ont un pedigree. Numéro de puce de mère: 900133002001731. Chiens de travail mais également chiens de famille, vivent en famille et dorment à la maison. Les chiots seront pucés, vaccinés, avec un certificat de naissance avec pedigree, 700.-, Tel. 691210691

■ Chiots Bergers Tatra (podhale), pédigr., vacc., Chip, passeport Européen, identification mère 2502696005358, Tel. +33387578985

■ Chiots de Bouvier Bernois, à réserver, avec pédigré de FCL. Parents libres de dysplasie, élevage contrôlé, Tel. 621230092

■ Chiots Montagne des Pyrénées, HK0180 108, 3 femelles, nées 29/04/19, pure race av. péd., 750.- + 3 mâles Berger Allemand, nés 08/02/19, 250.-, Tel. +32496342740

■ Disponible p. début novembre: chiots Beauceron, mère et père visible à la maison, 6 femelles et 1 mâle, ils seront LOF, vacc. et pucés, Tel. 691564932

■ Diverse Tierschutzhunde, suchen liebev. Zuhause auch für Senioren. Vorbesuch, Schutzvertrag, Schutzgebühr, Pfleget. für Hunde in Remich, Tel. 621322922

■ Dogue de Bordeaux mix, 4 Monate, Rüde, 250.-, Tel. 621456035

■ Dogue de Bordeaux mix, 4 Monate, rüde, 250.-, Tel. 621456035

■ Harnais Julius-K9 IDC-Power, pour chien, camouflage armée, taille 2 (tour de poitrine 71-96cm, 28-40kg), tr.b.ét., comme neuf, 25.-, Tel. 661830915

■ Hundebox Alvaris Bord, 70x72x68cm, top Zust., 300.-, Tel. 621140255

■ Jolis chiots bouledogues français, 5 chiots bouledogue français cherchent une famille idéale pour la vie, n° puce de la mère: 2502698105679, 310.-, Tel. +33652998745



Manteau 75cm Wolters neuf, chaud et imperméable, neuf av. étiquette, brun intérieur noir, donne harnais et muselière av., 35.-, Tel. 661658207

■ Pomeranian Boo Zwergspitz, Teacups sind ab sofort abgabebereit, Hündinen und Rüde, 1.200.-, Tel. +4915736760518

■ Schwarzer Chow chow, 1 Ja., 150.-, Tel. 621456035

■ Spitz allemand, ch. nouvelle famille, blanc/beige, gentil, besoin d'attention, 18 mois, Tel. 621293873

Recherche/Suche

■ Ch. Chihuahua, mâle ou femelle, gratuit, pour bons soins, Tel. +33677262411

■ Ch. personne privée pour garder chien, pendant la journée (heures de travail), lundi à vendredi, env. de Walferdange ou Sandweiler, Tel. 621193356

■ Cherche pension pour chien, je cherche une famille avec enfants adolescents pour notre berger allemand, très gentil et calin, pendant 7 jours, Tel. 621131256

■ S. jungen Pudel, Rüde, Tel. 691597068

■ Sichen e jonken Shih-Tzu, Tel. 691568229

■ Suche dringend alte Halsbänder, Futter, Geschirre, Leinen, Hundebetten & Trink- und Futternäpfe aus Stahl. Born to live Tierhilfe e.V., Tel. 621234237

CHATS KATZEN

■ 1 chaton british longhair, femelle "tabby", vaccins puce, vermifuge pedigree 5 générations, puce mère 900133002502482, affectueux et gentil, 700.-, Tel. +32494200598

■ 3 chatons a donner, 1 noir, 2 blanc gris, Tel. 661930476

■ 5 Heilige Birma-Red/Cream, born 10/08/19, 4 boys and 1 girl.Pick-up from mid Oct. Mum: Birma Red, Dad: Birma Cream point (Breeder away), 500.-, Tel. 661890121

■ A adopter, Minette noire très câline ch famille très patiente car t.timide, stér., vacc., puce 2502686000080145, Tel. +33686129165

■ Basket chat, basket pour que votre chat puisse faire la sieste ou jouer a cache-cach., très peu servi, 15.-, Tel. 661843180

■ Bébés chatons tricolores et roux , Tel. 621671988

■ Burmese Burma Kitten, blau und braun suchen neues Zuhause, geimpft, gechipt und mehrmals entwurmt, 650.-, Tel. +4917622652180

■ Chat Scottish British, 2 mois, 2 mâle, 1 femelle av. vaccins, 500.-, Tel. 691676985

■ Chatons de race Scottish Fold, de notre chatterie avec pedigrees et vaccinés; couleurs silver shaded, silver chinchilla, silver ticked; n° 250268600508226, 1.000.-, Tel. 661729757

■ Chatons tigrés, et noirs, propres et sevrés, à donner, nord du Luxembourg, Tel. 621312754

■ Grand sac de jouets pour chat, + 3 grands jeux + 2 laisses, 15.-, Tel. 621255583

■ Hl. Birma: weibl., 6 Jahre, kastriert, Blue Point, halblanges, gechipt, regelmäßig entwurmt, braucht Eingewöhnungszeit, da sehr scheu, gerne in Katzensgesellschaft, 180.-, Tel. +4916099088020

■ Jouets accessoires pour chat, 2 laisses & coussin, 10.-, Tel. 621255583

■ Maison de toilette, avec poignée de transport, porte battante, coque amovible fixée à l'aide de clips, h47, l70, larg. 50, prix à disc., Tel. 621285260

■ Panier pour chat, en paille, jms util., 15.-, Tel. 621255583

■ Trockenfutter Automat "Cat Mate", Neupreis 110.-, für Katzen und Hunde, Zeit und Quantität einstellbar, funktioniert mit Batterien (nicht inbegriffen), 45.-, Tel. 563684

Recherche/Suche

■ Ch. chat Oriental ou Siamois, p. saillie chat femelle Oriental Havana, Tel. 621285021

■ Ch. chaton femelle type Birma, crème, yeux bleus, nez et oreilles foncés, Tel. +32495923736

■ Chat disparu, Notre chat Tabby a disparu depuis le 17.07.2019. C'est une femelle, couleur écaille de tortue. Elle a +/- 1 an. Elle porte un chip et un tatouage à l'oreille. Evidemment elle est castrée. Nous habitons rue de Varken à Ettelbrück. Pour toute information, veuillez nous contacter au no de tél. : 691735412. Une récompense sera donnée, Tel. 691735412

RONGEURS NAGETIERE

■ 2 lapins géants, mâle et femelle, blanc et noir, gris/blanc, Tel. 621202028

■ 2 schöne ausgewachsene Kaninchen, grau und schwarz, gesund, günstig, in gute Hände abzugeben, Osten des Landes, Tel. 621285537

■ 5 sacs de foin bio, nombreuses herbes en fleur, sans engrais artificiels ni pesticides, sans pluie, prévoir grands sacs retour, près Saeul, 10.-, Tel. 691351072

■ Aliment complet lapins/rongeur Versele Laga Nature, un sac de 10 kg, région Ettelbruck, Wiltz ou Bastogne, 24.-, Tel. 691529759

■ Cage lapin ou cochon d'inde, dim.: 101 x 55 x 40cm, bét., 20.-, Tel. 691795497 à récup. Grevenmacher ou Wasserbillig



Cage lapin ou rongeur, couvercle avec aération parfait pour les rongeurs de taille moyenne, 19.-, Tel. 545820

■ Cage lapins, 100 x 55 x 43 cm, divers access. dispo., 20.-, Tel. 26959695

■ Cage lapins extérieur, 130 x 53 x 120 cm, avec aménag. spécial pour usage à l'int., divers access. dispo., 60.-, Tel. 26959695

■ Cage pour cochons d'inde, 45x93x32cm, 15.-, Tel. 621422842

■ Cage pour hamster, 50 x 36 x 38 cm, avec accessoires, b.ét., 15.-, Tel. 691394370

■ Cage pour lapin, avec maisonnette, mangeoire etc., 100 x 50 x 48cm, tout neuf, Rodeo, 25.-, Tel. 691394370

■ Donne 4 petits lapins femelles nains, gratuitement. La mère a 3 ans et leurs petits ont 2 ans. Ils ont toujours habité à l'extérieur dans un clapier, Tel. 691580416

■ Gesunde Rex Dalmatiner Kaninchen, reinrassig, an Kaninchenfreund abzugeben, handzahn, in gute Hände, Osten des Landes, 30.-, Tel. 621285537

■ Junge, gesunde Kaninchen, braun und schwarz in gute Hände abzugeben, Osten des Landes, Tel. 621285537

■ Kaninchen- und Käfig, Meerschweinchen, gebrauchter Käfig, sehr guter Zustand, 75.-, Tel. 691390251

■ Litières lapins ou rongeurs, 6 x naturelle Farmer's Vitakraft et 3 x Vitakraft Comfort Copeaux, 15.-, Tel. 545820

■ Roue pour hamsters, prix neuf 20.-, type Woodent Wheel, diam.: 27 cm, h.: 30 cm, nettoyée à fond, 5.-, Tel. 563684

■ Urgent: cage à hamster, 45 x 30 cm, urgent, 20.-, Tel. +33382231725

■ Urgent: cage à lapin domestique, 80x50 cm, urgent, 25.-, Tel. 333582231725

■ S. Meerschweinchen-Bock, zur Zucht, Tel. 691709730

CHEVAUX PFERDE

■ "Big Horn" Westernsattel, guter, gebrauchter Zustand, 15er Sitz, Sattelfarbe: dunkel-Chestnut, Sitzfarbe: dunkelbraun, Silber-Verzierungen, 450.-, Tel. 691739623

■ 2 Sattel und 1 Westernsattel, ideal für Haflinger oder Poneys, wie neu, wenig geritten, gut gepflegt, mit Unterlage und Riemen, Preis nach VB, Tel. 621633346

■ 3 Rundballen Blumenwiese, 1,20-40m Duerchmesser, vun enger Blumenwiss aus lokalen einheimische Blumen, Stéck : , 40.- à disc., Tel. 691839686

■ 5jähriger Wallach, eingeritten, nicht für Anfänger geeignet, 6.000.-, Tel. 621260303

■ Bildhübsche Haflinger, 9-jährige, tiroler Zuchtstute, Preis nach V.B., Tel. 621197707

■ Chariot, refait à neuf, 650.-, Tel. +33666101724

■ Deuber Startrekk Western, Commander Shorty, baamlose Suedel, leicht, kuerz, verstellbar, super Qualitäté, momentan fir Haflinger, Fjord, Tinker, Tel. 834241

■ Diverse Reitartikel, günstig abzugeben (Schwitzdecke usw.), Tel. 621285537

CHERS LECTEURS

Mon animal vient d'avoir des petits ! C'est gratuit !

Je fais faire régulièrement des portées à mon / mes animaux : je contacte le service commercial



Nikki male 8 years

ADOPTÉIERT MECH

+352 621 140 001

www.giveusavoice.lu

DONATE NOW! BILLIULL

LU50 0022 1100 8660 5600

GIVE US A VOICE

LÉTZEBUERG ASSBL

■ **Donne fumier de cheval**, à enlever soi-même ou transport possible, Tel. 661700412

■ **Friesenpferd für Anfänger und Fortgeschrittene**, von jedermann zu reiten und absolut unkompliziert, im Moment noch etwas zu dünne Stute, ca. 165 cm groß und 8 Jahre alt, sie bleibt immer cool, absolut zuverlässig und gelassen auch bei absolut ungeübten oder sehr ängstlichen Reitern. Sie ist western und englisch geritten, sie springt willig über kleine Hindernisse und ist auch beim Voltigieren immer vorsichtig, regelmäßig entwurmt, 2.800.-, Tel. +4917686459023

■ **Greiveldange: Wiese am Bach**, mit einigen Obstbäumen, total 183 Ar, Nachpächter ab sofort gesucht, Tel. 74907491

■ **Größere Wiese mit Wasser**, mit Möglichkeit für Stall zu vermieten, Tel. 515854

■ **Haflinger**, Haflinger Junghengste und Stuten, mit sehr guter Abstammung, Pferdepäss usw., Tel. 621197707

■ **Heu**, in kleinen Botten, Tel. 691396048

■ **Kutsche für 1 Poney oder, 1 Pferd**, gut Zustand, Fotos auf Wunsch, zu sehen neben Arlon, Tel. 661646123

■ **Kutsche semi-marathon**, für 1 oder 2 Pferde, mit Scheibenbremsen vorne und hinten, 4 Personen, sehr guter Zustand, 1.200.-, Tel. 691327462

■ **Ledersattel**, für Freizeitreiter, gut eingeritten, mittel groß mit Zubehör, 80.-, Tel. 691327462

■ **Malibaud-Wandersuedel**, leicht, extra kuerz, gudd Qualität, Tel. 834241

■ **MAN TGL8.240 EURO 3**, 03/06, 298.000 km, 6 cyl., 176 KW, peut convenir pr 6/7 chvx, 15.500.-, Tel. 691877332

■ **Matériel équitation**, prix démocratiques, Tel. 621489128

■ **Mehrere Parzellen Wiese f. Heu**, oder abweiden über 10 ha. sofort frei leider in mehreren Kantonen des Landes verteilt, gegen Gebot VB abzugeben, Tel. 661156874

■ **Niederanven: Nachpächter**, für Wiese am Bach gesucht, Tel. 621509103

■ **Poney français de selle**, Gemme au Raimar, très bel hongre pfs Isabelle, 135cm, débouillé aux 3 allures, et très bon coup de saut, essai possible, 4.500.-, Tel. +33608867711

■ **Poulains réserver, né en mai**, dispo. fin octobre, alezan brule, très gentil, prix à déb., Tel. 691396048

■ **Reitstall Nähe Echternach**, Boxen-, Laufstallhaltung mit Wiesengang, sowie komplette Wiesenhaltung möglich. Halle 20x40. Winterpaddocks., Tel. 621194160

■ **Remorque Böckmann Champion R2 Chevaux**, Alu avec toit polyester anthracite. Bcp options. Système caméra.CT ok 2021, 6.000.-, Tel. 691295696

■ **Remorque cheval**, 2 places, année 1990, b.ét., check up refait garage Mersch, freins neufs et tête de remorque neuve, CT tout ok, 2.500.-, Tel. 621543716

■ **Roc-Suedel Indurance**, ewéi nei, inkl. Gurt, Secherheetsbiggelen a Suedeldecken, Bam E15-34SF, N.P. 2.200.-, V.P., 300.-, Tel. 691524199

■ **Schöner Westernsattel**, günstig, Tel. 621725813

■ **Selle de cheval**, avec accessoires, photos disponibles, 260.- à disc., Tel. 691528908

■ **Selle Torsion GP**, brune, très bon état, valeur neuve 1500.-, complète avec sangle et étriers, matériel équitation, tapis, licol, couverture, 750.-, Tel. 691351072

■ **Stübben Sattel, Modell Maestro**, + 2 Sattelgurte (55 + 70cm), Sattelgrösse: 17,5" (44cm), Kammerweite: 32 cm, Nummer des Sattels: D 32525 XW, 380.-, Tel. 691329938

■ **Sulky pour 1 cheval ou 1 poney**, bon état, sans enlèvements, photos sur demande, à voir et à enlever région d'Arlon, 350.-, Tel. 661646123

■ **Superbe étalon paint horse**, sorrel splash et overo, aux 2 yx bleus, futur étalon test 5 panels ok, 5.000.-, Tel. 691350025

■ **Superbe poulain Paint horse sorrel overo splas**, Blue Barlink Tuxedo, 14 mois aux yx bleus, papier apha, en ordre de tout, dispo, 5.000.-, Tel. 691350025

■ **Tausche Tinker in aussergewöhnlicher Farbe**, gegen Anfänger Tinker, sie ist 7 Ja, geritten, 1.42 gross, nicht für Kinder, Tel. 621456035

■ **Verschenke Pferdedecken, Zaumzeug, Schabracken**, guter Zust., an eine Organisation für einen guten Zweck, Tel. 621725813

■ **Wandersuedel Guichard**, leicht, kuerz, mega bequem, verstellbar Dreiecksgurtung für e besseren Halt, vill Meigleckeeten für Gepäck festzeman, wi nei, gudd Liederqualität & gudd Verarbeitung, Tel. 834241

■ **Westernsattel "Tom Winter"**, guter Zust., 16er Sitz, dunkel-braunes Leder, heller Sitz, Silber-Verzierungen, N.P. 4.500.-, V.P., 2.650.-, Tel. 691739623



■ **Westernsattel Deuber & Partner**, Neupreis 3.750.-, sehr guter Zust., 1 Jahr alt, 16er Sitz, Farbe: Chestnut mit Cognac-Sitz, 2.950.-, Tel. 691739623

Recherche/Suche

■ **Ch pension naturelle**, pré toute l'année avec abri pour 2 chevaux, 20 ans, pieds nus, Tel. +33686129165

■ **Suche dringend Halbpension**, Person ab 18 Jahren, Reitbeteiligung für ein braves Freizeitpferd, gut geritten, brav, in der Halle sowie auf dem Gelände, in Bourglinster, Tel. 621707763

■ **Suche Gummimatten**, für Stall, Tel. 621725813

■ **Suche Padok Matten**, 10x5m Fläche, Tel. 621725813

■ **Suche Pfähle**, aus Eisen oder Holz, und Draht für Pferdekoppel, Tel. 621725813

■ **Suche Weidelegenheit**, für 1-2 mittelgrosse Ponys, Offenstall, Zentrum oder Norden des Landes, Tel. 691149429

REPTILES REPTILIEN

■ **0.1 python royale**, née 2014 female, 150.-, Tel. 691835931

■ **1.1 b.c.i. Sonora**, friesse Frost XXL Mäuse Fun 2014, 350.-, Tel. 691835931

■ **Königspython Butter weiblich**, 0.1, adult, frisst Frostratten, sehr ruhiges Tier, 80.-, Tel. 691264715

■ **Königspython classic weiblich**, 0.1, 2014 geboren, frisst Frostratten, sehr ruhiges Tier, 50.-, Tel. 691264715

■ **Königspython classic weiblich**, 0.1, 2014 geboren, frisst Frostratten, 50.-, Tel. 691264715

■ **Königspython Genetic Banded**, weiblich 0.1, proven breeder, frisst Frostratten, 100.-, Tel. 691264715

■ **Köpy Mojave poss. Specter**, männlich, adult, frisst Frostratten, 140.-, Tel. 691264715



■ **Sunray**, support de lampe avec ballast et ampoule à décharge haute intensité pour reptiles, lumière de jour naturelle et chaleur, 150.-, Tel. 691747684

■ **Terra "désert" OSB 120x60x60 av Pogonas**, complet, y compris couple pogona vitticeps 4 ans (Lasne/BE), 150.-, Tel. 691454699

■ **Terrarium/fexarium de coin**, pr caméléon ou autres espèces arboricoles, ht 180 Lg 120 pf 80, en panneaux marins recouverts à l'ext. de mdf peint, finition intérieur aspect roche, récupération des eaux d'arrosage par siphon et évacuation, séparation amov. au milieu pour 1 couple, parfait ét., 150.-, Tel. 621297189

■ **Tortues terrestres**, jeunes et adultes (marginata et boettgeri) à partir de, 50.-, Tel. 517274

OISEAUX VÖGEL

■ **5 cailles**, âgées de 3 mois, la pce., 5.-, Tel. 23639070

■ **Cage élevage perroquet**, deux cages d'élevage perroquet, de 1 mètre de haut par 95 de large et de profond. hauteur totale de deux mètres, 270.-, Tel. +32496781034

■ **Cage oiseau ronde type Bali**, pour canaris et petits oiseaux exotiques et inséparables finition "vieillot" antiq., diam. 43,5x68,5cm, 25.-, Tel. 661843180

■ **Cage oiseaux rectangle en bois**, p. perroquet, inséparables, L.58cm, H61cm, P39cm, ossature bois et grille en fer noir pr. oiseaux type inséparables + accessoires, 50.-, Tel. 661843180

■ **Cage pour oiseaux**, équipée, 55 x 50 x 30 cm, 20.-, Tel. 621875455

■ **Canaris**, la pce., 15.-, Tel. 621468830

■ **Couple gris du gabon 850**, nos gris du Gabon sont nés le 04 Mai 2017, nous avons un couple donc un mâle et une femelle tout les vaccins sont à jour, 850.-, Tel. 24569811

■ **Couples de Agapornes**, 70.-, Tel. 621669559

■ **Diamant de Gould**, classiques 25.-, porteur de bleu 30.- et des bleus 35.-, Tel. 691820555

■ **Différentes cages pour oiseaux: perroquets, exotiques, inséparables et grandes peruches**, bon état, possible avec accessoires, prix à disc., Tel. 691394370

■ **Graupagebaby**, handzahn, abzugeben ab Ende September 19, 750.-, Tel. 858057

■ **Perroquet Amazone à front Roug**, Il a 7ans très gentil et propre avec le passeport prix à discuter, Tel. 661306522

■ **Perruche kakariki**, 1 couple vert front jaune porteur jaune et panaché, 1 mâle bleu x femelle verte porteur bleu front rouge, Tel. +33679692160

■ **Perruches onnicolores**, baguées, 2019, propre élevage, Tel. +33679692160

■ **Plusieurs belles cages**, à oiseaux, prix par pièce, 15.-, Tel. 691884014

Recherche/Suche

■ **Ch. canaris gratuit**, Tel. +33663591801

■ **Ch. perroquet**, gratuit ou petit prix très bon soins assurés, Tel. +33627275375

■ **Cherche perroquet**, apprivoisé et qui parle, cacatoes, gris du Gabon, rosablin, Amazone, faire offre, Tel. +33663591801

AUTRES ANIMAUX VERSCH. TIERE

■ **Cage pour animaux**, triangulaire, lapin, caille, poussins, b.ét., livraison poss., 15.-, Tel. 726601

■ **Galloways**, 1 génisse avec veau, 1 taureau importé d'Ecosse et des jeunes taureaux, pure race et de souche écossaise. Statut sanitaire complet de tout le cheptel, Tel. 300020 ou 691185635 (soir)

■ **Grünlegger Hühner**, Tel. 621379197

■ **Jeunes chèvres**, f. Zucht, Tel. 621164958

■ **Kleintierstall**, Trixie, Kaninchenstall mit Wärmedämmung, 80.-, Tel. 621459305

■ **Legehühner**, in verschiedene Farben, Tel. 621379197

■ **Leghorn Hennen Legereif**, 12.-, Tel. 621379197



■ **Masthähnchen weiß**, 3 Wochen alt, Tel. 621379197

■ **Puten weiß**, 5 Wochen alt, Tel. 621379197

■ **Schafe**, 6-7 Monate alte Lämmer, Tel. 621162811

■ **Schafe**, 2 Skuddenböcke u. 1 Mutterschaf, von März 2019, gut geeignet für Landschaftspflege, Tel. 691852535

■ **Sussex Hell Hennen Legereif**, 15.-, Tel. 621379197

■ **Wachteln**, legereif, Tel. 621379197

MANIFESTATIONS VERANSTALTUNG

MANIFESTATIONS SPORTIVES SPORTVERANSTALTUNGEN

■ **05.10.19 Esch/Alzette: Randonnée sur le sentier Natura 2000 Ellergronn**, 14.00-17.30h, Centre d'accueil Ellergronn

BOURSE, BROCANTE, VIDE GRENIER FLOHMARKT

■ **04.01. & 05.01.20 Béiwen-Atert: Flou- a Sammlermarkt**, am Centre Culturel "Létschert", Umeldung & Reservatiounen vun 8-12 Auer an 15-18 Auer, Tel. 23639563

■ **06.10.19 Bleialf: Flohmarkt**, Alter Bahnhof Nr 6 von 11-17 Uhr, Tel. +4965516251

■ **06.10.19 Burglinster: Pabeierscheier (14-18 h)**, Bücher gebraucht u. neuwertig, lux., d., fr., eng., alle Kateg., TB 1-2., HC 2-3.- - Léiz. Bicherfrënn, Annexe Schloß Burglinster, Tel. 621764343

■ **01.12.19 Bleialf: Flohmarkt**, Alter Bahnhof Nr 6 von 11-17 Uhr, Tel. +4965516251

■ **13.10.19 Gréiwemaacher: Floumaart**, vum EDC Blannen Theis, vun 8.00-18.00 Auer, route du Vin, Parking Busgout, Tel. 621218064

■ **03.11.19 Bleialf: Flohmarkt**, Alter Bahnhof Nr 6 von 11-17 Uhr, Tel. +4965516251

■ **12.10 - Bourse aux Livres et aux Vieux Papiers**, org. Lëtzeburger Bicherfrënn - Les Amis du Livre asbl, Centre de Loisirs Niederanven, de 9-13 h, cafeteria, Tel. 621764343

■ **Kids Secondhand**, L'harmonie des jeunes de Rodange & Lamadelaïne vous invite au Kids Secondhand pour des vêtements, jouets et puériculture de 0 à 16 ans. Samedi, le 16 novembre 2019 au Centre de loisirs à Lamadelaïne (rue Grousswiss, L-4875) de 9h00 à 17h00. Pour la réservation de table(s) veuillez nous contacter par mail umeldung@hmrl-hjrl.org Pour plus d'informations veuillez lire les instructions sur notre site www.hmrl-hjrl.org

■ **Brocante Pommerloch**, chaque 2ieme dimanche du mois dès 09.00 hrs. Renseignements au 691194833

■ **28.09.19 Ernster: Flohmarkt - Marché aux puces**, von 9 - 17 Uhr, Verkaufsstand: Infos und Anmeldung bis zum 16.09.19 nur über: elise@houwen.net - keine Neuware!, Tel. 621500269

■ **09.02.20 Lux.-Gare: Floumaart - Brocante - Vide Grenier**, de 10 à 18 hrs au Centre Culturel Gare, 29, rue de Strasbourg. Petite restauration. Entrée libre. Exposants: 1 table: 5.- (table 1,20x0,70m). Réservation et paiement avant le 25/01/20. Org.: Groupe Animation-Gare, Tel. 621142462

■ **05.10.19 Junglinster: Grosser Flohmarkt**, über 100 Verkaufsstände (keine Neuware), von 9-16 Uhr im Centre polyvalent Gaston Stein

■ **19.10.19 Junglinster: Vide Dressing ados et adultes**, vente vêtements femmes/hommes, accessoires, sacs, souliers, bijoux sur 600m2, parking gratuit, restauration toute la journée

■ **13.10.19 Schwarzenholz (D): Grande bourse d'oiseaux exotiques**, dans la salle Schulze-Kathrin de 7.30-11.30 hrs. Tout le monde peut vendre et acheter

■ **12/10/19 Dudelange: Brocante**, Place de la Commune, info: Diddelenger Flëih, Tel. 691109506 de 19.30-21.00 hrs

■ **28.09.19 Trier: Top Märkte im Messepark - Antik - Floh - Trödel**, nur Freizeitgelände. Info u. Reservierung, Tel. +491712856478

■ **29.09.19 Trier: Top Märkte im Messepark - Antik - Floh - Trödel**, nur Freizeitgelände. Info u. Reservierung, Tel. +491712856478

■ **19.10.19 Trier: Top Märkte im Messepark - Antik - Floh - Trödel**, Freifläche und Halle. Info u. Reservierung, Tel. +491712856478

■ **09.11.19 Trier: Top Märkte im Messepark - Antik - Floh - Trödel**, Freifläche und Halle. Info u. Reservierung, Tel. +491712856478

■ **12.10.19 Remich: Vide-maison et vide-dressing**, de 10h à 16h, Tel. 691669309

■ **06.10.19 Schieren: Flou- a Bichermaart**, ab 10 Auer am Festsall. Den Erléis ass fir Bonniève-Projets, Org. Lokal Paréique, Tel. 661819034

■ **05.10.19 Berdorf: Vide-grenier**, à domicile, robes, costumes, pantalons, pullovers, jupes, souliers, sacs à main, ceintures, bijoux (Modeschmuck), prière de prendre rendez-vous, Tel. 691790292

■ **28/09/2019 Hollerich marché aux puces**, près de l'église, habiles, jouets, livres etc., Tel. 621762944

■ **06.10.2019: Ehnen - Flou- und Hobbymaart**, a Sammlertreff, keng Neiwiuren, Umeldung um, Tel. 621158281 vun 7:00 - 18:00 Auer

■ **13.10.19 Consdorf: Vide-greniers - Brocante - Floumaart**, rue Kuelescheier et Huelewee, 10.00-17.00h, 10.- max. 3 mètres. Organisateur: Konsdrëfer Floukapp asbl., Tel. 691728232

■ **27.10.2019: Schëffleng : Floumaart**, am Hall Polyvalent, 25.-/+ 4m, Handball Club Schëffleng, Tel. 661124640

■ **28. + 29.10.19 Trier: Top Märkte - Antik-, Floh- und Trödelmarkt**, von 6.00-16.00 Uhr. Info und Reservierung Tel. +49171285678, Messepark

■ **10.11.2019: Aywaille-Remouchamps (Be) : brocante du fil**, patchwork, tricot, point de croix, de 9:00 à 17:00, à l'institut St Raphaël (Don Bosco), av. de la Parallée 40, prix entrée : 2.50

CONCERTS KONZERTE

■ **12.12.19: Cherche 1 ticket pour le concert de Patrick Bruel**, à la Rockhal, Tel. 691197868

■ **23., 30.09.19 Mamer: Choeur de midi**, 12.30h, Kinneksbond Mamer Centre Culturel

■ **27.09.19 Lux.: Noiserv**, 22.00h, Philharmonie

■ **27.09.19 Lux.: Bonga**, 20.00h, Philharmonie

■ **28.09.19 Lux.: Music without borders**, 20.00h. Concert de bienfaisance, au profit du projet "Happy Child", Conservatoire de la Ville de Luxembourg

■ **28.09.19 Lux.: Ana Moura**, 20.00h, Philharmonie

■ **28.09.19 Ettelbruck: Luxembourg Wind Orchestra**, 20.00h, CAPE Ettelbruck

■ **29.09.19 Lux.: Jitz Jeitz 4tet**, 10 years after, 11.00h, Abbaye de Neumünster

■ **29.09.19 Lux.: Sérgio Godinho**, 19.00h, Philharmonie

■ **29.09.19 Mondorf-les-Bains: Claude Arena chante Mike Brant**, 20.30h, Casino 2000

■ **30.09.19 Lux.: Les Solistes Européens**, Luxembourg: 30 ans!, 20.00h, Philharmonie

■ **04.10.19 Esch/Alzette: Cape Town Opera Chorus**, 20.00h, Conservatoire de musique Esch/Alzette

■ **05.10.2019 : Ticket concert M Rockhal Belval 5/10/19**, prix : 48.40-, Tel. 621317465

■ **11.10.19 Esch/Alzette: The London Klezmer Quartet**, 20.00h, Conservatoire de musique Esch/Alzette

■ **19.10.19 Esch/Alzette: Les Enseignants du Conservatoire - Piano à quatre mains**, 20.00h, Conservatoire de musique Esch/Alzette

■ **23.01.20: 4 places de concert Uriah Heep**, à l'Atelier, 140.-, Tel. +33683962361

EXPOSITIONS AUSSTELLUNGEN

■ **Musée de Préhistoire Echternach**, ouvert jusqu'au 15.11.19, Tel. 691826840

■ **12.10.19 et 13.10.17 Rodange: Exposition de 700 oiseaux**, dans le Centre Culturel, samedi de 9-18 hrs et dimanche de 9-17 hrs

■ *Photo disponible sur internet*

■ **28.09.19 Esch/Alzette:** Du jardin à la table, 14.00-17.00h, Centre d'accueil Ellergronn

■ **28.09.19 Esch/Alzette:** Construction et bricolage en bois brut, 14.00-17.00h, Centre d'accueil Ellergronn

■ **28. + 29.09.19 Lux.:** De lokale Maart - Produits locaux, design et services, 10.00-18.00h. Terroir, artisanat et jeune entreprenariat luxembourgeois sont réunis pour ce marché local, Rotondes

■ **05. + 06.10.19 Esch/Alzette:** La finale - Danse, samedi 20.00h, dimanche 16.00h. Josette Baiz, Théâtre de Suresnes Jean-Vilar, Théâtre Municipal Esch

■ **10.10.19 Esch/Alzette:** Escher Owend, 19.30 Auer. Liesung mam Michel Clees, Nico Helminger a Jhemp Hoscheit, Tel. 4823781

■ **11.10.19 Esch/Alzette:** American Soul - Duo Rosa - De Broadway à Paris, 20.00h. Ici on chante, on joue au piano et on arpente l'Amérique du siècle dernier, Théâtre Municipal Esch

■ **19.10.19 Esch/Alzette:** Innocence - La scie du Bourgeon, samedi 19.00h, dimanche 17.00h. Spectacle familial, à partir de 8 ans, sans paroles, Théâtre Municipal Esch

■ **22. + 23.10.19 Esch/Alzette:** Jockey, 20.00 Uhr, auf Deutsch. Text: Guy Helminger. Mit Eugénie Anselin, Eidin Jalali, Pitt Simon, Théâtre Municipal Esch

■ **13.10.19 :** Jean-François Zygel « 20 000 lieues sous les mers » : 3 places, à 16h, Philharmonie Luxembourg, la place : 25.-

ENFANCE

MANIFESTATIONS

■ **Bis 31.10.19 Saarburg:** Sesselbahn, ab 10 Uhr. Bei einer geruhsamen Fahrt in einem der bequemen 50 Doppelsessel hat man einen schönen Blick aus luftigen Höhen auf das Saartal, Talstation

■ **Ganzjährig geöffnet Nalbach:** Walderlebnispfad, die Familien entdecken neben interessanten Spielmöglichkeiten 24 verschiedene Stationen, die zur aktiven Auseinandersetzung mit der Natur animierte. Der Eintritt ist frei, am Littermont

■ **Bis Ende Oktober Saarburg:** Sommer Rodelbahn, täglich ab 11.00 Uhr. In einer rasanten Fahrt geht es die 530 m lange Bahn in einem der 42 Doppelschlitten ins Tal

■ **Jusqu'au 31.10.19 Longuyon:** Fort de Fermont, un site exceptionnel de la Ligne Maginot pour un périple sous terre, à pied et en petit train électrique. Circuit extérieur et collection au Musée sauront vous plonger dans l'histoire, sur la D174 entre les villages de Beuveille et de Fermont

■ **06.07.-21.12.19 Etain:** «J'apprends à coudre avec ma poupée, du XIXe siècle à aujourd'hui», ts les jours de 10:00 à 18:00h, accès adapté aux personnes à mobilité réduite, entrée gratuite, Centre Culturel et Touristique d'Etain

■ **11.07.-03.11.19 Befort:** Besichtigung des Renaissanceschlösses, 11.00 & 16.00 Uhr. Die Wohnräume, die Küche, die ehemalige Brennerei sowie die Aussenanlagen des Schlosses sind während der Tour zu sehen, Start an der Kasse der Burg

■ **22., 29.09.19 Saarbrücken:** Führung mit dem Schlossgespenst, 11.00 Uhr. Für Kinder ab 3 Jahren, Saarbrücker Schloss

■ **20., 27.09.19 Saarbrücken:** Pinguin Fütterung, bei der Fütterung der Seehunde, Pinguine und Piranhas erhalten Zoo-Besucher wertvolle Informationen über die Besonderheiten der Tiere. Die Pinguine werden täglich um 9 und um 14.30 Uhr gefüttert, Zoo Saarbrücken

■ **09.08.-31.12.19 Saarlouis:** Laser Trek, Lasergame ist ein Strategiespiel, das im Team gespielt wird. Körperliche Fitness, Ausdauer, Schnelligkeit und räumliches Denken sind die besten Voraussetzungen, Laser Trek

■ **09.08.19-31.12.19 Saarlouis:** Mission - Escape, Codes rausfinden, Schlösser knacken, Rätsel lösen - und man hat nur 60 Minuten Zeit, um wieder aus dem Raum zu kommen bzw. die Mission zu erfüllen, Mission Escape

■ **07., 14., 21., 28.09.19 Lux.:** Animations du samedi matin, 10.30h. La Cité Bibliothèque organise tous les samedis matin des animations (lecture d'histoires en langue luxembourgeoise) pour les enfants de 4-8 ans, Cité Bibliothèque

■ **14., 21., 28.09.19 Thionville:** Eveil et Signes®, 14.00-15.00h. Bébé Bien-Naitre et Gens Petits vous invitent à une session de 4 ateliers de signes pour bébés Eveil et Signes®, communication gestuelle associée à la parole, Gens Petits

■ **01.10.19 Lux.:** Art pour les enfants, à partir de 6 ans, 13.30-15.30h, Foundry Luxembourg

■ **27.09.19 Amnéville:** Nuits Sauvages, 20.30-23.00h. Avez-vous déjà testé de faire des parcours dans les arbres la nuit avec une lumière frontale?, France Aventures Amnéville

■ **28.09.19 Lux.:** Youth4Planet Festival, 9.00-21.00h. Un festival pour le développement durable, Forum Campus Geeseknapchen

■ **28.09.19 Lux.:** Visite enfants: L'histoire d'Homère, 6-12 ans, 14.30-16.30h, Musée national d'histoire et d'Art MNHA

■ **28.09.19 Lux.:** Introduction to mindfulness for children and adolescents, 9.30h, Flourish LAB

■ **28.09.19 Kockelscheuer:** LëtZ Go Gold – course solidaire contre le cancer de l'enfant, 9.00-14.00h. 4 parcours : 1,5km en mobilité réduite, 5km de marche, 5km ou 10km de course à pied, Patinoire de Kockelscheuer

■ **28. + 29.09.19 Fond de Gras:** Anno 1900 - Steampunk - Convention Luxembourg, 11.00-18.00h, Parc industriel et ferroviaire - Minett Park

■ **28.09.19 Soleuvre:** Vide dressing XXL edition kids, de 10:00 à 17:00h à la salle des fêtes "Festikuss", rue Jean Anen

■ **28.09.19 Lux.:** Le hasard fait parfois bien les choses..., 15.00-17.00h, 6-12 ans, Casino Luxembourg - Forum d'art contemporain

■ **28.09.19 Uckange:** Dictée d'automne, 14.00-16.00h. Deux niveaux de difficulté (et de longueur) 12-16 ans et plus de 16 ans, Médiathèque d'Uckange

■ **28.09.19 Lux.:** Atelier en slovaque, 15.00-16.00h, 3-8 ans, avec Monika. Livre: "Pippi va à l'école" de Astrid Lindgren, Coin de Lecture

■ **28.09. + 05.10.19 Dudelange:** Atelier "Carnet de voyage", 10.00-12.00h, à partir de 8 ans. Imagine un pays qui n'existe pas, Bibliothèque publique régionale Dudelange

■ **28.09.19 Lux.:** Atelier en anglais, 16.30-17.30h, 3-6 ans, avec Laura. Aimez-vous partager votre maison avec des araignées? Livre: "Aaaarrghh, Spider!" par Lydia Monks, Coin de Lecture

■ **28.09.19 Longwy:** Journée de la Nature, 9.00-19.30h. Cette journée sera sous le signe de la chasse, de la pêche et de l'équitation, Decathlon - Pole Europe

■ **28. + 29.09., 05. + 06., 12. + 13.10.19 Steinsel:** Fête aux pommes, 10.00-18.00h. 25.000 arbres sur 12ha, au verger de Steinsel

■ **28.09.19 Thionville:** Atelier MAO, 13.00-17.00h, à partir de 14 ans, Puzzle

■ **29.09.19 Differdange:** Family Day - Rentrée Sportive, 11.00-18.00h. Le centre commercial Opkorn propose sa Rentrée Sportive avec au programme: Ping-Pong - Tir à l'arc - Lancer d'anneaux - Waterpolo..., Aquasud Differdange

■ **29.09.19 Redange:** Kropemannsfest, 10.00-18.00h. La fête traditionnelle propose des activités pour toute la famille, Grand-Rue

■ **29.09. + 06.10.19 Lux.:** Timetravel - Tour Guidé, Explorez la ville de Luxembourg en réel et en réalité virtuelle et vivez un véritable voyage dans le temps grâce aux nouvelles technologies, 13h30 DE/FR et 14h30 EN/LU et 15h30 LUX/FR, départ au Luxembourg City Tourist Office

■ **29.09.19 Lux.:** Watelight Graffiti, 10.00-18.00h. Si les alchimistes se sont longtemps demandé comment transformer le plomb en or, Antonin Fourneau a, lui, trouvé comment transformer l'eau en lumière, Rotondes

■ **29.09.19 Niederanven:** Peinture sur céramique, 9.00-12.00h, 3 – 6 ans accompagné, à partir de 7 ans sans accompagnateur, Kulturhaus Niederanven

■ **02.10.19 Arlon:** Lectures animées pour tout-petits, enfants accompagnés de 12 à 30 mois. Histoires de chouettes et chouettes histoires, 8, rue Paul Reuter

■ **02.10.19 Lux.:** Atelier Zen/Kids, 16.30-17.30h, 4-8 ans, avec Anne-Marie Jean, Coin de Lecture

■ **05.10.19 Differdange:** Bib fir Kids, 10.00-15.00h, Bibliothèque Municipale Aalt Stadhaus

■ **05.10.19 Lux.:** Ciné-Concert Ernest et Célestine, 17.00-19.00h., Philharmonie

■ **05.10.19 Niederanven:** Fête des pères, 9.30-12.00h, 6-12 ans, Kulturhaus Niederanven

■ **05.10.19 Lux.:** Family Play Day 2019, 10.00-18.00h, Cercle Cité

■ **05.10.19 Lux.:** Atelier en russe, 15.00-16.00h, 3-6 ans, avec Altinay. Livre: "La maison du chat", Coin de Lecture

■ **05.10.19 Lux.:** L'angoisse de la feuille blanche, 15.00-17.00h, 6-12 ans, Casino Luxembourg - Forum d'art contemporain

■ **05.10.19 Lux.:** Atelier bi-lingue luxembourgeois-français, 16.30-17.30h, à partir de 4 ans. Livre thème: "Den Wollef deen de Kapp an de Stären hat", Coin de Lecture

■ **04., 05. + 06.10.19 Etain:** Bourse automne-hiver, vêtements 0-18 ans, vêtements femme enceinte, jouets, matériel puériculture, salle des fêtes, Tel. +33329856193

■ **06.10.19 Lux.:** "Pas d'Histoire sans histoires" – une visite contée, 15.00h. Familles & enfants à partir de 7 ans. La visite commence au cœur même du rocher fondateur de la ville de Luxembourg, Lëtzebuerg City Museum

■ **06.10.19 Lux.:** Visite en famille, 10.00-10.45h. Visite pour enfants à partir de 6 ans et leur famille des expositions, en français, Musée d'Art Moderne MUDAM

■ **06.10.19 Walferdange:** Foyer Vollekslaf Walfer, 9.00-13.00h, stade Prince Henri

■ **10.10.19 Esch/Alzette:** Compagnie Leandre - Rien à dire, 19.00h. Spectacle familial, sans paroles, à partir de 6 ans. En partenariat avec la Kulturfabrik, Théâtre Municipal Esch

■ **12.10.19 Esch/Alzette:** Pädagogischer Bauernhof, 10.00-12.00 Uhr. Der Escher Déierepark wurde um einen kleinen pädagogischen Bauernhof erweitert. Das Ziel des Bauernhofs ist es, alte Rassen zu zeigen. Diese Führung zeigt das Innenleben des neuen Bauernhofs und macht bekannt mit Konik, Huzule und Poitou, Escher Déierepark

■ **13.10.19 Esch/Alzette:** Aktioun: Proppere Bësch, 8.30-11.00 Uhr. Bei einer gemeinsamen Waldputzaktion halten wir das Naturschutzgebiet sauber und kämpfen aktiv gegen das Abfallproblem und dessen Konsequenzen. Zum Schluss erhalten die Teilnehmer eine vom Förster persönlich unterzeichnete Urkunde, Centre d'accueil Ellergronn

■ **19. + 20.10.19 Russange:** Expo Lego, samedi 10.00-18.00h, dimanche 10.00-17.00h, salle Agora

■ **19.10.19 Esch/Alzette:** Einen Tag Indianer sein, 10.00-14.00 Uhr. Für ein paar Stunden Indianer sein: sich bemalen, trommeln, jagen und sammeln... das wird ein Spass für die ganze Familie. Bitte Freude, etwas zum Grillen und ein Messer mitbringen, Centre d'accueil Ellergronn

■ **16.11.19 Clervaux:** Kanner Second Hand, de 9:00 à 16:00h, Hall Polyvalent Tel. 691661242

■ **13.02.20 Longlaville:** Cyra(que)no - Spectacle Jeune Public, 20.00h. Maître Ragueneau entame sa dernière journée de travail. Ses deux apprentis n'ont de cesse de lui faire raconter les aventures de son ami Cyrano, dont il fut le témoin privilégié, Espace Culturel Jean Ferrat

VÉHICULES DE LOISIRS FREIZEITWAGEN

KARTING

■ **Kart BRM complet 125ccm,** 09/14, 16.000t, 6V, b.ét., peu roulé, p.n.: 8.000,-, p.v., 2.500.- à disc., Tel. 691921641

■ **KIT KART,** sans siege et moteur, 600.-, Tel. 661928810

MINIMOTO POCKET BIKE

■ **Trotinnette électr. Gyrobarder i1 ELECTRIQUE,** 15km max., 8 km d'autonomie, 100kg maxi, avec kit lumière, casque, sonnette, av. factures et garantie 1.5 ans, 120.-, Tel. 621404822

QUAD

■ **Canam 450 DS EFI,** 2009, cross, équip. silencieux Yoshimura CDI FMF, élargisseurs av./arr., nerf barre, cale pieds, bumper av./arr., protège mains protège amortisseurs, jantes renforcées cross, arrière 8", avant 10", grille radiateur jaune, état quasi neuf, uniq. balade, 5.500.-, Tel. +33660992699

■ **Suzuki kingquad 750 lta,** 2008, 4 nouveaux pneus, 1 gros entretien fait il y a 1 mois, av. 1 barre LED HEMERRA, batterie se décharge si on ne roule pas, avec 12700km, 4.800.-, Tel. +32473642744

■ **T.G.B. Blade 525,** att.-rem., CT ok 06/20, 2.600 km, blanc, tr.b.ét., tr.b.ét., Tel. 621164958

■ **Yamaha Warrior 450,** peu utilisé, non homologué route, '06, bon état général, pneus terrain, 2.800.-, Tel. 691720666

JETSKI

■ **Seabob F5 jaune original,** tr.b.ét., jaune, carnet propriétaire, chargeur standard, boîte d'origine, env. 60h, 480N, 14 km/h, prof. max 40, 5.500.-, Tel. 621379657

BATEAUX SCHIFFE

■ **Kayak gonflable,** valeur 149.-, encore emballé, avec pagaie, 2 places, 100.-, Tel. 621709823

■ **Kl. Segelschiff,** mit Mast aber ohne Segel aus Holz, 5-6 m lang, 500.-, Tel. 26959899

■ **Moteur hors-bord Yamaha,** exc.ét., 30 H, 2 temps, 4 CV, 1 nouvelle hélice, cons. 1 l/h, 250.-, Tel. 23649259

■ **Vedette hollandaise Bouwmann,** 1979, 9.75 x 3.35, réservoirs: gasoil 500L, eau 500 L, motorisation: DAF 575 /120 CV, équipements: propulseur d'étrave Max power 60Ka, alternateur 150 Ah, doubles commandes, VHF 25w, groupe électrogène, chargeur automatique 2x15A, alternateur 150A/H. Intérieur entièrement équipé, 27.900.-, Tel. +33633483280

■ **Zodiac Zoom SP450 Alu,** tr.b.ét., moteur Johnson 35 CV 2t, révisé 03/19, kit volant, coffre, remorque, nombr. accessoires, 6.000.-, Tel. 621379657

CYCLISME FAHRRADFAHREN

VÉLOS TOUT TERRAIN MOUNTAINBIKE

■ **3 VTT, 26",** ancien modèle, bon état de fonctionnement, entre 75.- et 120.-, Tel. 691720666



■ **Bluecraft, Custom, Unikart, Bluecraft Enduro 2017, 26"** (27,5 kompatibel), Large, 140mm, Manitou Dämpfer oder Cane Creek Double Barrel Air, Sram 1x11, Hope Tech3M4 Bremsen, MRP 170mm, 1.390.-, Tel. 621644277

■ **BMX Sports So Expert,** 600.- à disc., Tel. 691164164

■ **Cannondale F29 Alloy1,** taille M, équipé en Sram X9 et freins Elixir 7, comme neuf, utilisé moins de 2 saisons, numéro série KM57878, 930.-, Tel. 691284551

■ **Casque Kali neuf,** jms util., taille standard, équipé éclairage arrière, molette d'ajustement, p.n.:69.-, p.v.: 39.-, Tel. 621967583

■ **Corratec,** carbon avec Shimano XT et Rock shox. cadre 44 / M, très soigné, peu roulé, 100% ok, 590.-, Tel. 621203587

■ **DT Swiss 26",** Vorderrad: All Mountain, Enduro, Freeride DT Swiss Felge, DT Swiss Nabe, Steckachse, 15x100, Maxxis Ardent 26x2.4, Formula Bremsscheibe 180mm, 80.-, Tel. 621644277

■ **E-Bike,** Focus Jarifa Offroad E-Moteur 250W, max. 40Nm disques frein hydr. av./arr. La Batterie est défectueuse, 600.-, Tel. 838775

■ **Go-Kart Berg,** grand modèle, 280.-, Tel. 621198488

■ **MTB Raleigh Max 7000 series T6,** alu, 21 vit., freins Shimano, rouge foncé, tr.b.ét., 70.-, Tel. 691661425

■ **Nicolai Helius AM,** 2012, large, Rock Shox 136-171mm, Sram 1x10, Lyric 170mm, ZTR Flow, Acros, Easton, Syntace, 1.190.-, Tel. 621644277

■ **Sehr schönes neues Coca-Cola Sondermodell,** 26", MB, 21 Gang Schaltung, rot, preiswert, Tel. +4965879536

■ **Tandem VTT,** exc. ét., descriptif détaillé sur dem., 2.000.-, Tel. +33699705952

■ **Trek Fuel 26",** grise, utilisé 90km, 725.-, Tel. 661196991

■ **Trek Homme,** rouge bordeaux, b.ét., 450.- à disc., Tel. 691567010

■ **Trial Koxx,** cadre or, jtes 26", bleu mét., frein Magura, pneus tout terrains et une paire de pneus de route, chaîne en titanium, 220.-, Tel. 621195505

■ **Urgent: VTT,** neuf, pour adulte, 100.-, Tel. +33382231725

■ **Vélo, 600.-** à disc., Tel. 691218001



■ **Vélo BTWIN ORIGINAL 300,** 21 vit., gardes boues, béquille, phares av. ar., selle confort, très très peu servi, presque neuf, 120.-, Tel. 621218539

■ **Vélo femmes/hommes,** grand cadre, bien équipé, très bonne qualité, prix à disc., Tel. 691559655

■ **VTT, Shimano,** 21 vit., 60.-, Tel. 661845417

■ **VTT 26",** amort. av/arr, 21 vit., 210.-, Tel. 661514523

■ **VTT Cannondale F-Si carbon 2,** 08/18, quasi neuf et peu roulé(-1.000 km), nouvelle transmission, frein, roulement, 3.199.-, Tel. 324748989

■ **VTT gris métal,** équipé gardes-boue et porte-bagage, 110.-, Tel. 621967583

■ **VTT homme Scott,** neuf, 990.-, Tel. 621627807

■ **VTT Quantum,** 26", tr.b.ét., 40.-, Tel. +33754004833 ou +33675469415

■ **VTT Rockrider RR5.2 - taille XS,** Shimano Alus. Révisé et nombreuses pièces neuves (jante AR, cassette, chaîne, couronne et pédalier). Pneu Michelin, 150.-, Tel. 621495935

■ **VTT Scott Scale 710 taille M,** ach. 10/2016, groupe complet Shimano XT, fourche Fox Elite Roues Syncros 27,5", 1.400.-, Tel. 691456907

■ **VTT Shimano,** 18 vitesses, 85.-, Tel. 661845417

■ **VTT, Shimano, 18 vit. 26",** b.ét., 70.-, Tel. 661845417

Recherche/Suche

■ **Cherche vélos,** maximum 15.- pièce, en bon état, ou à réparer, Tel. 621703072

VÉLOS HOMMES HERRENFAHRRAD

■ **2 triples plateaux,** 1 stronglight + 1 campagnolo (avec l'axe de pédalier), bét., 15.-/pce, le lot; 25.-, Tel. +32486799941

■ **Cadre Canyon Ultimate,** Al SLX, t.M, exc. ét., av. fourche en carbone et potence, pour groupe élect. Di2, 350.-, Tel. 691569611

■ **Cycling Shoes Lake CX 218,** wide size 46 almost new, 06/19, 80.-, Tel. 691837639

■ **Diamond Vélo City Bike,** 70.-, Tel. 661333041

■ **Fahrrad Kalkoff Agattu XXL,** 24G für große und schwere Männer, sehr gute Zustand, RH 64 cm, Baujahr 2013, 400.-, Tel. 590801

■ **Grand bi, Penny Farthing,** 46", tr.b.ét., seul. 10 km - si neuf, convient aux coureurs de 160 à 185 cm environ, 1.250.-, Tel. 420776259933

■ **Grand bi, Penny Farthing 48",** tr.b.ét., seulement 10 km - sinon neuf, convient aux coureurs de 170 à 185cm, 1.200.-, Tel. 420776259933

■ **Herrenfahrrad Mercier FS 1000,** Stahlrahmen und 2 Speichen Aluräder, 50.- à disc., Tel. 621275856

■ **Herrenfahrrad Sportster 30 Solution Scott,** Gr.L. blau/weiss, Fahrradständer, Trinkbecher & -halter, Luftpumpe, 20 km geradelt, top Zust., 800.-, Tel. 621434955

■ **Hochrad,** Größe 46 ", super Zustand, nur 10 km gefahren, geeignet für Fahrer von 160 cm bis 180 cm, Qualitätsledersattel, 1.250.-, Tel. 420776259933

■ **Indoor Cycle OPS Pro 300 PT,** prix neuf 1.495.-, peu utilisé, 300.-, Tel. 691809301

■ **VTC Vélo Course CBT Ultegra Italia**, K light 2009, groupe : Shimano Ultegra, freinage : patins, taille cadre : ML, tbét. 4/5, type compétition, équipé Full Ultegra Plateau 39-52, cassette 11-28, moins de 3000km, révision effectuée régulièrement, peu util., 1.000,-, Tel. 661699890

■ **VTT Corratec Mutant**, t. L. 570,-, Tel. 621294219

■ **VTT rochrider RST de Décathlon**, 6 vit. et triple plateau Shimano, pneus avec crampons latéraux, vitesses au guidon, selle rembourrée, suspensions av., position relevée très agréable, le tout bét., 180,-, Tel. +33387770018 ou +33780537699

Recherche/Suche

■ **Cherche VTT électrique**, taille adulte, faire offre, Tel. 621257876

VéLOS FEMMES DAMENFAHRRAD

■ **2 vélos Specialized Expedition**, lt. M, p. femme et homme avec cassette Shimano 7 vit., roues 26", 980,-, Tel. 691190654

■ **Damenfahrrad**, 80,-, Tel. 621130962

■ **Damenfahrrad Scott**, mit Gangschaltung, blau, 50,-, Tel. 661270700

■ **E-Solex Smart**, pliable, noir et rouge, état neuf; batterie et système électronique neufs, changt Shimano 6 m., 950,-, Tel. 26458887



Haibike 27, 5 Sduro Fullseven 7, Yamaha Motor 250 Watt, Fox Performance 34, Fox Float DPS 120 mm, Magura Bremsen (200/180), 2 x 10 FSA, Shimano Deore & XT Gebraucht, net oft gefuehr, meeschtens Velospist bzw. licht Beschweér, licht Kratzten. Optional: BadassBox TuningKit: +50,- suppl., 2.999,-, Tel. 691240404

■ **MTB Hardtail Serious 8 Ball Lady 26"**, 2017, blanc, 40 cm, exc.ét., prix neuf: 300,-, p.v., 140,-, Tel. 661209333

■ **Urgent: 1 vélo femme Messina**, + 1 homme Messina, état impecc., urgent, 80,-, Tel. +33382231725

■ **Velo avec accessoire**, neuf, utilisé seulement 2 fois, 18 mois de garantie constructeur, et avec tous les accessoires pompe, panier etc. prix à discuter sur demande, 350,-, Tel. 691486998

■ **Vélo dame MBK**, comme neuf car peu utilisé, tr. confortable, avec porte-bagages et panier à l' avant, éclairage par dynamo. 6 vit. au guidon, 400,-, Tel. +33780537699

■ **Vélo de course femme Giacomelli**, b.ét., 150,-, Tel. 621202706

■ **Vélo de course Ridley Icarus**, t.XS, 670,-, Tel. 621135548

■ **Vélo électrique femmes NEUF**, Geero Standard-Comfort "Cream Soda Beige" avec porte-bagage et garde-boues. Prix en magasin: 2.600,-, p.v., 1.900,-, Tel. 621316745

■ **Vélo femme**, 150,-, Tel. 621290393

■ **Vélo femme Edy Schütz Vintage**, rose, tr.b.ét., 90,- à disc., Tel. 691621295

■ **Vélo femme électrique S**, état neuf, tr. peu utilisé, blanc, nouv. selle plus confortable, acheté en 2018, 1.000,-, Tel. 691436600

VéLOS ENFANTS KINDERFAHRRAD

■ **2 vélos enfts/femme**, 200,-, Tel. 621329362

■ **2 VTT 24"**, tr.b.ét., 1x Scott et 1x Trek, prix 1 vélo 180,-, les 2 ensemble, 300,-, Tel. 691688693

■ **BMX pour garçons**, Diamond, couleur: bleu/jaune, 45,-, Tel. 691474069

■ **Btwin racingboy 500 garçon**, très bon état, 6 vitesses, 20 pouces, de 6 à 9 ans, PN.: 160,-, PV.:. 80,- fixe, Tel. +32496557606

■ **Freestyle 20" Daddy**, blanc/bleu, freins à régler, b.ét., 50,-, Tel. 621735760

■ **Jugendfahrrad MTB Fuji 26"**, gebraucht, Fuji, blau, guter Zustand, 26x1, 95 Reifen, 3 -/ 7-Gang, Privat-VK, keine Gewährleistung, 60,-, Tel. 621774656

■ **Kinderfahrrad**, neuwertig mit Hilfsrädern, für 2-4 Jahre, 20,- à disc., Tel. 621275856

■ **Mountainbike 24 Zoll**, 18 Gänge, Alter 1, 5 Jahre. Sehr gut Zustand, neues Bremsseil, Schutzblech vorhanden, 90,-, Tel. 691526929

■ **Pukyline My first Puky**, vélo-porteur enfant, rouge- jaune, à partir de 1 an, 20,-, Tel. 691329506

■ **Roues de securites 12-20 pouce**, Tout neuf, possible de livrer, 10,-, Tel. 691660095

■ **Specialized Hotrock 20"**, blanc et rouge, état impecc., 90,-, Tel. 621450701

■ **Tige Puki**, pour apprendre aux enfants de rouler en vélo - avec selle, diam. de la tige 22,5mm, 20,-, Tel. 691825132

■ **Trotinette enfant**, voir photo, 40,-, Tel. 691917791

■ **Vélo 12" enft 3-4 ans**, avec roues de sécurité, poss. de livr., 30,-, Tel. 691660095

■ **Vélo 18" Puky**, tr.b.ét., rose avec motif Princesse Lillifee, avec frein à main, 75,-, Tel. 691128208

■ **Vélo 4-6 ans**, excellent état, 25,-, Tel. 621828438

■ **Vélo enf.**, 3-5 ans, avec roues de sécurité, possib. de livraison, 40,-, Tel. 691660095

■ **Vélo enfant**, ét. impecc., 40,-, Tel. 621828438

■ **Vélo enfant**, av. roulette pour apprendre à rouler, 40,-, Tel. 621463608

■ **Vélo enfant .24"**, tr.b.ét., 50,-, Tel. 691107572

■ **Vélo enfant Btwin Super T**, 40,-, Tel. +33780537699

■ **Vélo enfant Décathlon**, 10,-, Tel. 621875455



■ **Vélo enfant garçon**, 4 ou 5 ans, 16", bon état, à récupérer à Lux.-ville, 40,-, Tel. 691760205

■ **Vélo enfant Giant Frantic**, neuf, 5 vit., 60,-, Tel. +3263227995

■ **Vélo enfants fille 16"**, tr.b.ét., peu utilisé, 60,-, Tel. 621534600

■ **Vélo Felt 20"**, tr.b.ét., presque pas utilisé, bleue, dérailleur Shimano, 170,-, Tel. 621338403

■ **Vélo fille**, bon état, 60,- à disc., Tel. 691600976

■ **Vélo fille 16"**, pour les enfants de 4 à 6 ans, vélo équipé de garde-boue. Les freins adaptés aux mains des enfants et le carter sont idéaux pour les tours de roues en sécurité, 20,-, Tel. 621141534

■ **Vélo fille 24" (9/12 ans)**, garde-chaîne cassé 65.- et un autre en tr.b.ét., 170,-, photos sur demande, Tel. 691529759

■ **Vélo garçon**, bleu/orange, 70,-, Tel. 691474069

■ **Vélo garçon Bachtenkirch Police**, av. cadran type cruiser 16", noir/blanc, tr.b.ét., 70,-, Tel. 691783490

■ **Vélo Puky ZL12 24cm**, en aluminium pour enfants à partir de 3 ans, cadre en acier: 24cm, ht selle 46cm à 55cm, pds 9kg, roulettes incl., tr.b.ét., 80,-, Tel. 621248294

■ **VTT 24" Optim Alp**, 18 vit., bleu/blanc, b.ét., 50,-, Tel. 621735760

■ **VTT Giant Enchant 20"**, bleu clair, état impecc., 90,-, Tel. 621450701

ACCESSOIRES ZUBEHÖR

■ **1 porte-vélo**, jamais utilisé, encore dans sa boîte d'origine, 30,-, Tel. +33620900949

■ **2 roues vélo de course**, alu compl. Fulcrum Racing Quattro, cassette 11-28, pneus Conti 700x23C, peu roulées , 195.- à disc., Tel. 621413250

■ **2 selles de vélo course ou VTT**, très bon état, l'une de marque Italia XO noire poids 282g et lscaselle Nittec, 30,-, Tel. +33771149629

■ **Axe+roue libre Zipp Campa 11v**, 188 Campagnolo, très bon état, 70,- à disc., Tel. 621326477

■ **Casque vélo enfant taille S**, parfait état, casque mixte pour enfants (12 mois à 5 ans), à vélo comme dans un porte bébé. Ce casque permet de s'adapter au tour de tête des plus petits grâce à un système de réglage par molette du tour de tête. Sa bonne ventilation et son confort lui permettront de se faire oublier, 10,-, Tel. 621141534

■ **Cassette Shimano**, Ultegra CS-5700, 10 vit., 12-25, ét. neuf, 35,-, Tel. 523496

■ **Div. pces Shimano**, plateau avant dura-ace 52 dents, neuf, dans emball. orig. 70,-, div. cassette Ultegra + dura-ace à 9 vit., Tel. 691147304

■ **Genouillères POC neuves**, POC VPD 2.0, prix neuf 120,-, pour VTT/skate, taille M (cuisse 41-45cm; mollet 34-38cm), jamais utilisées, 60,-, Tel. 691524245

■ **Jante de vélo**, marque rigida as 26 fl-26x1.75, made in Italie, à chercher région Florange (fr), 25,-, Tel. 691332059

■ **Kinderfahrradhelm Ked**, 15,-, Tel. 329919 ou 661329919

■ **Matériel rétro: divers pignons Campagnolo**, axes de serrage, plateau devant, chaîne Diamond pour 7-8 vit., état neuf, Tel. 523496

■ **Neue Fahrradschuhe**, mit Carbon Sohle, für Look-Pedale, Gr. 38, NP 185.-, 80,-, Tel. 621166443

■ **Paire de roues Mavic Cosmic**, carbone SL, haut, 50mm, avec boîtier Shimano ou Campagnolo pour 10 Ou 11V, roues état neuf, les cercles sont tous neuf, 685,-, Tel. 691147304

■ **Pédalier VTT fatbike neuf**, pédalier double 22-36T Stout XC Pro, axe 30x120mm, manivelles 165mm, fourni sans BdP, roulé 60km, 75,-, Tel. 691524245

■ **Pneus 26"**, Hutchinson Rock, 26x195, max 3.5 bar, exc.ét., 5,-, Tel. 621404822

■ **Porte vélo de toit**, neuf, en parfait état, à placer sur des barres de toit, 10,-, Tel. +32486799941

■ **Porte-vélo enfant**, 40,-, Tel. 621159080

■ **Porte-vélo Thule Freeride 4x**, ancien modèle pour montage sur porte-bagages, 80,-, Tel. 621162535

■ **Porte-vélos pour Berline**, plus. mod., tr. rigide (pas de bretelles - voir photo), 40,-, Tel. 691152190

■ **Porte-vélos Twinny TL Load**, pour 3 vélos, b.ét., 125,-, Tel. 769038

■ **Siège enfant pour vélo**, quasi neuf, servi 1x, à récupérer à Lux.-ville, 10,-, Tel. 691760205

■ **Siège vélo Décathlon**, pr enfant de 5 à 20 kg, réglable, tbét., 2 exemplaires dispo, prix par pce : , 15,-, Tel. 691128208

■ **Support de travail vélo**, tout neuf, 90,-, Tel. 691694631

■ **Veste Gore-tex T.XL**, util.1x, parf.ét., p.n.: 250,-, p.v.: 100,-, Tel. +32486799941



Vêtements course SMS, Santini, maillot + pantalon, vélo de course design Stevens, blanc/ noir, t.: L, 25.- à disc., Tel. 621316284

CHASSE ET PÊCHE JAGD & ANGELN

■ **Accessoires de pêche**, différents moulinet + accessoire Rive D25 + accessoire de pêche, Tel. 621466070

■ **Amorce Sensas 3000**, amorce pêche, plusieurs réfs dispo (voir la photo) en quantités variables (1-10kg). 3€/kg- 2.8€/kg à partir de 10kg, Tel. 691935187

■ **Antennes flotteurs peche**, antennes creuses, dispo en couleur rouge, jaune ou verte, lot de 20, plusieurs diam dispo: 1.2-1.5-2mm, 2,-, Tel. 691935187

■ **Attaches rapides clipssables Maver**, lot de 2 à fixer sur accessoires avec pas de vis standard (bourriches, support de canne...) + 1 embout pour pique/support, 4,-, Tel. 691935187

■ **Caméra de chasse neuve**, avec garantie, vision nocturne, détecteur de mouvement sans flash, sans bruit, n'effraie pas les animaux, carte 8GB, mode caméra ou photo, 290,-, Tel. +33623628851

■ **Carabine air comprimé 4,5mm Umarex**, moins de 20 joules, vendue à personne majeur et carte d'identité demandé, environ 30 ans, b.ét., 70,-, Tel. +33623628851

■ **Carabine Sauer 200 9.3x62**, calibre 9.3x62, en très très bon état, lunette Tasco Titan 1, 25-4, 5.bretelle, housse, 2 chargeur, 1 boîte de balles, 1.800,-, Tel. +33623628851

■ **Coffret 6 pin's " Letzebuenger Fësch"**, 45,-, Tel. 359263

■ **Collection d'armes de 1850-1945**, fusils, pistolets, sabres, poignards, bayonnettes, ..., av. autorisation, Tel. 380689

■ **Connecteurs de ligne pêche**, lot de 10 dacron, pour attacher la ligne (coup/carpe) à l'élastique (creux ou plein), divers modèles et couleurs dispo, Tel. 691935187

■ **Cuissarde néoprène**, pour pêcheur, couleur verte, pointure 44, peu utilisée, 35,-, Tel. 621207937

■ **Divers lots de leurres souples**, pour la pêche des carnassiers (truite, perche, sandre, brochet...), prix variable en fonction du lot, Tel. 691935187

■ **Divers lots hamecons**, à palette ou à oeillet avec ou sans ardillon et diverses tailles pour la peche de la capre, des carnassiers, au coup, Tel. 691935187

■ **Divers lots hamecons pêche**, différentes références et tailles d'hamecons pour la pêche à la truite, carpe, brème et gardons, Tel. 691935187

■ **Divers matériel pêche**, carnassiers (truite, perche, sandre, brochet...): vrille fixation leurre, double agrafe, hamecons triple, têtes plombées, Tel. 691935187

■ **Elastique pour fronde de pêche**, 1m d'élastique (latex coloré tubulaire creux) de rechange pour fronde ou lance pierre, plusieurs diam. dispo., Tel. 691935187

■ **Elastiques pleins**, pour la pêche au coup, plusieurs bobines Sensas, Garbolino et preston, 2 lots dispo, Tel. 691935187

■ **Elastiques pour fronde drennan**, lot de 2 morceaux de 25 cm pour fronde softreed grounbait verte: soft latex. Etat neuf, 2,-, Tel. 691935187

■ **Elastiques pour fronde drennan**, lot de 2 morceaux de 25 cm pour fronde softfeed grounbait rouge: medium latex. Etat neuf, 2,-, Tel. 691935187

■ **Flotteur pêche Sensas**, plusieurs modèles (JF, Serge, Gilles, Renaud, Jeff4, Abbeville Burk...) disponibles en grammages et qté variés, Tel. 691935187

■ **Fusil superposé Chapuis**, Odegaard d'occasion, calibre 12/70, double détente, canons 70cm, 3.084kg, pour droitier, très bon état, donne housse avec, uniq. avec autorisation, 890,-, Tel. +33636687331

■ **Fusil/carabine mixte Baikal IZ**, 94 Taiga,calibre 12/70 et 30.06.superbe état+Docter 2+2 boites de balles, prix de l'ensemble 1200,-, 890.- à disc., Tel. +33636687331

■ **Garbolino Slimax Emeraude**, carpe 13 m + fourreau canne seule, 800,-, Tel. 621198488

■ **Leurres durs peche**, des carnassiers, prix variable en fonction du modèle, Tel. 691935187

■ **Moulinet Daiwa EG135 long cast**, pour les pêches au lancer léger (truites, perches...), frein arrière, bobine clipsée, 15,-, Tel. 691935187

■ **Oëillets flotteurs de pêche**, type "ressort double" pour antennes et quilles de flotteurs, lot de 15, diam dispo: 1.3, 1.6, 2.1, 3.1 mm, 1,-, Tel. 691935187

■ **Pellet bander Garbolino**, pêche au coup de la carpe: permet de glisser facilement les pellets de 3 à 12mm sur les élastiques en latex, 4,-, Tel. 691935187

■ **Petit matériel de peche-2**, lots pour la pêche au coup/ carpe/ anglaise/ feeder: stop float, tétine de flotteurs, bague à pellet/ esche, Tel. 691935187

■ **Petit matériel de pêche**, différents lots de petit matériel pour la pêche (coup/carpe/ anglaise/feeder), Tel. 691935187

■ **Pique avant pour canne à pêche**, support pour éviter d'avoir la canne sur le sol quand on pêche au posé. Pique avec tige très solide, 5,-, Tel. 691935187

■ **Plioirs ronds en mousse Eva**, disque très légers, qui n'endommagent pas le nylon, petit modèle: diam. 45mm, épaisseur 11 mm. Lot de 10, 3,-, Tel. 691935187

■ **Plioirs ronds en mousse Eva**, idéal pour ranger les lignes et bas de ligne, gd modèle: diam.69mm, ép.11.5mm, lot de 10, 5,-, Tel. 691935187

■ **Red Dot Bushnell 1x30RD**, point rouge ou vert, réglable de 19 à 100m, tout neuf, se monte sur rail Standart Weaver + 30,-, 50,-, Tel. +33636687331

■ **Sac Sensas anglaise Plovdiv**, pour pêche, grande contenance, attaches plastiques de la bandoulière remplacées par anneaux métal, 60x50x50cm, 25,-, Tel. 691935187

■ **Scion creux carbone**, pêche, long. env.35cm, diam. ext. 4.5mm à la base, 2.9mm à la pointe, tulipe int. PTFE 1.7x2.4mm, 3 dispo., 7,-, Tel. 691935187

■ **Scion creux carbone**, pêche, long. env.55cm, diam. ext. 4.4mm à la base, 2.3mm à la pointe, avec tulipe ext. PTFE, 5 dispo., 7,-, Tel. 691935187

■ **Scion creux carbone**, découpé, long. env.50cm, diam. ext.4.2mm à la base, 2.5mm à la pointe, avec tulipe PTFE ext., 5 dispo., 7,-, Tel. 691935187

■ **Scion creux carbone**, scion prédécoupé. Long. env. 45cm, diam. ext. 5mm à la base, 3.5mm à la pointe. Adapté pour tulipe int. 2.2x2.9mm., 6,-, Tel. 691935187

■ **Scion creux carbone**, scion découpé. Long. env.28cm, diam. ext.: 4.8mm à la base, 3.6mm à la pointe avec tulipe int. 2.5mm. 4 disponibles, 7,-, Tel. 691935187

■ **Scion creux carbone Sensas**, état neuf, long. 75 cm, diam. externe 4.5 mm à la base, 3.2 mm à la pointe. 4 disponibles, 9,-, Tel. 691935187

■ **Scion creux carbone Sensas**, Scion compé découpé. Long env. 40 cm, diam. ext. 4.5mm à la base, 3.6mm à la pointe. Adapté pour tulipe int. 2.3x3mm, 5,-, Tel. 691935187

■ **Scion creux carbone Sensas**, scion compé. découpé. Long. env. 35cm, diam. ext. 4.2mm à la base, 3.2mm à la pointe avec tulipe int. 1.7x2.4mm, 7,-, Tel. 691935187

■ **Scion creux carbone Sensas**, scion découpé. Long env. 35-40cm, diam. ext. 4.5mm à la base, 3.2mm à la pointe avec tulipe int. 2x2.7mm, 7,-, Tel. 691935187

■ **Shimano perfection 11.5 m**, 250,-, Tel. 621198488

■ **Shimano Scimitar 11,5m**, 200,-, Tel. 621198488

■ **Support kit arrière-Sensas**, Modèle 2019 avec buttée arrière, 14 loges, pieds télesco. Ht 75-130cm + sac de rangement. Etat neuf, 75,-, Tel. 691935187

■ **Tuyau à bas de ligne Sensas**, morceau de mousse cylindrique permettant d'enrouler les bas de lignes de peche type anglaise ou feeder, 5,-, Tel. 691935187

■ **Urgent: lancers de pêche**, tout complet, urgent, la pièce, 20,-, Tel. +33382231725

Recherche/Suche

■ **Ch. fusil Beretta autom.**, mod. A300, 301, 302, 303, max. 200.- ou 300.- suivant l'ét., carabine 22lr ou autres à petit prix (permis de chasse ok), Tel. +33636687331

■ **Ch. fusil de chasse petit**, max. 300.-, suivant l'état, BRNO, Beretta, Verney Caron ou autres marques, automatique, superposé, juxtaposé, etc, Tel. +33623628851



Collectionneur agréé recherche armes anciennes WWI & II, acquisition au Luxembourg et en Belgique. Contactez-moi !, Tel. +32497537602

■ **Rech. cartouches**, 8x57 is et 30-06 ainsi que tout calibre de l'époque 1914-1945 pour collection autorisation présente, Tel. 621366317

SPORTS SPORT

VÊTEMENTS DE SPORT SPORTBEKLEIDUNG

■ **Adidas Judo Line Junior**, 2x taille 170 cm, 15,-, Tel. 621329385

■ **Bottes d'équitation**, taille 35, état neuf, 5,-, Tel. 621404822

■ **Bottes randonnée Regatta Kids**, point. 30, Iso-Tex, imperméables, respirantes, unisex, gris/bleu/noir, peu utilisées, bon état, prix neuf 90.-, 10.-, Tel. 621316699</

■ *Photo disponible sur internet*

■ **Appareil musculation**, chaise romaine Weider PT 800, app. complet du haut du corps, renforcement et étirements pour dos, abdominaux, triceps, 50.-, Tel. 621691262

■ **Balle de tennis Dunlop DP**, tube de 4 balles neuves (sous pression), 5.-, Tel. 691935187

■ **Banc de musculation**, grand, en tbé, l'assise va jusqu'au sol, 40.-, Tel. +33680727799

■ **Barre de pole dance**, Xpert Pole, static and dynamic, ajustable from 2m to 3.50m, no scratches, high quality, no pieces missing, 200.-, Tel. 691471919

■ **Baseballset**, batte bois verni, Long. approx. 61cm, gant similicuir, Baseball, diam. 7cm, état neuf, 20.-, Tel. 691169585

■ **Bauchmuscultreiner Abflex**, 25.-, Tel. 691474069

■ **Bottes d'équitation P.32 et 35**, caoutchouc noir, 1 paire: 10.-, les 2 pr 18.-, paiement cash sur Lux ville., Tel. 621828438

■ **Chaise romaine Domyos**, état neuf, tr.pneu servi, montage facile, manuel fourni, 149.-, Tel. 661126888

■ **Chaussures de foot Kipsta**, gazon naturel + synthétique, p. 31, 4.-, Tel. 621236889

■ **Club de golf junior gaucher**, set av. un 7 Young Gun midsize + un 9/P La Jolla et un 6 Meridian midsize, 35.-, Tel. 621236133

■ **Combinaison de plongée**, tr. peu servie, sans accroc, je donne gants palmés bottes ceinture, 125.-, Tel. 621193837

■ **Fussbal WM 1974**, blaus Sportstasche, 20.-, Tel. 691474069



Garmin montre GPS Vivoactive, état impeccable., GPS intégré, ultramince, écran couleur tactile, connection Smartphone Bluetooth, batterie 3 semaines, 35.-, Tel. 6911710982

■ **Golf set complet**, wenig benutztes, komplettes Golf-Set für Herren, Rechtshänder, Marke VOID, Trolley, Regenschutz, Tragegurt usw., 100.-, Tel. 691319678

■ **Golf: Putter Scotty Cameron**, "Select Newport 2". 35". Droitier. Jamais utilisé, 220.-, Tel. 621163211

■ **Golf: sac / bag + Clubs**, Golfbag Wilson (bleu/noir), 7 fers hommes (4 à 9 + P) Callaway "Tour Serie X20", Shaft en acier, nouv. Grips, b.ét., 120.-, Tel. 621163211

■ **Hand-grips**, pour musculation doigt et avant-bras, 2 pces, neufs, embl., 7.-, Tel. 548552

■ **Horse Rider de Sven**, neuf, 30.-, Tel. 691580491

■ **Inline-Rollerblades pour fille**, prix neuf 40.-, p. 30-32, utilisé 2x, exc. état, comme neuf, 20.-, Tel. 621316699

■ **KETTLER Condor Crosstrainer**, tbét., 290.-, Tel. 661196991

■ **Kettler Racer GT Heimtrainer**, guter Zustand, 225.-, Tel. 691461395

■ **Kettler Trainingsbank für 2**, alle Muskeln können bearbeitet werden, hat mit der Zeit etwas Flugrost angesetzt, 130.-, Tel. 621161011

■ **Kit de golf enfant (5-8 ans)**, avec sangles pour le porter sur le dos, fers numéros 7, 9, Sandwedge, Putter et bois 3, Marque Boston, bon état, 50.-, Tel. 661241171

■ **Kit de golf enfant (8-10 ans)**, Sac de golf (avec sangles pour porter sur le dos), Fers : Putter, Sandwedge, Pitching wedge, 6 et 8. Bois 3, 65.-, Tel. 661241171

■ **Lauffband Kettler Marathon TX 5**, exzellenter Zust., wie neu, Neupreis: 2.000.-, V.P., 1.000.-, Tel. 661270700

■ **Montre GPS Fenix 5 Sapphire**, multisports, haut de gamme av. cardio au poignet, fonct. d'entraîn. avancées et bracelet interchangeable, tr.b.ét., 349.-, Tel. 621310082

■ **Nike Air Max Prime**, p.45, état neuf, très peu portées le pied de mon fils ayant grandi, 70.-, Tel. 621495935

■ **Nike Air Max Thea Glitter kaki**, p. 44, b.ét., à vendre car le pied de mon fils a grandi, 30.-, Tel. 621495935

■ **Nike Mercurial Futsal**, p.44,5, noires et jaunies, 15.-, Tel. 621495935

■ **Orig. Inline-Skates**, Gr. 40, mit Knieschoner, Handschoner, Ellenbogenschoner, neuwertig, 40.-, Tel. 691694631

■ **Paire de rollers**, p. 43, neuves, 30.-, Tel. 621375149

■ **Palmas Aqua Lung**, taille 36-35, coul. jaune-noir, état neuf, 15.-, Tel. 621775589

■ **Plateforme vibrante**., ét. neuf, efficace pour musculation du corps, endurance contraction des muscles. 5 modes automat., 16 niveaux d'intensité, 50.-, Tel. +33677124321

■ **Power Twister flexible stretch**, pour la musculation, 5.-, Tel. 691471919

■ **Puma Future Cat Bmw**, sneaker Ms L , team blue-white, p. 43, jamais portées, 40.-, Tel. 691284551

■ **Rameur Kettler Vario Rider**, tr.b.ét., 100.-, Tel. 621751396

■ **Raquette de tennis Prince**, cordée, modèle adulte, graphite premier oversize, avec sa housse de protection et un anti-vibreteur. Manche taille 4, 40.-, Tel. 691935187

■ **Rollerblades**, Gr. 36-39, 9.-, Tel. 26322199

■ **Rollers Crazy Creek**, comme neufs, pointure 44/45, abec5, reives80, châssis alu, excel. état, peu servi, 50.-, Tel. +33382848507

■ **Rollers Exotech**, pointure réglable de 35 à 40, 15.-, Tel. 691500345

■ **Rollers Inline K2**, Réglables 32-37. Très bon état, 25.-, Tel. 621255952

■ **Rollers K2 Inline Skates**, design d'excellente qualité, état neuf, avec boîte, T.: 36,5, couleurs blanche & bleu, 50.-, Tel. 691581929

■ **Rollers réglables fille P.35-38**, av. protections genoux, coudes, poignets, casque et sac de transport, 30.-, Tel. 691586891

■ **Rollers réglables garçon P.28-30**, avec protections genoux, coudes, poignets taille 2XS, et paire de chaussettes, 25.-, Tel. 691586891

■ **Rollers réglables garçon P.35-38**, avec protections genoux, coudes, poignets, une paire de chaussettes et sac de transport, 30.-, Tel. 691586891

■ **Rückentrainer Kettler Medic-Sport**, 80.-, Tel. 691920542

■ **Sac d'hydratation enfant Camelbak Mini Mule**, poignée ergonomique, état neuf, 30.-, Tel. 691169585

■ **Sac de frappe ADIDAS, 120 cm et barre traction musculation**, à accrocher au plafond, exc.ét., paiement cash à l'enlèvement uniquement, 95.-, Tel. 621828438

■ **Sac de golf**, pour débutant, droitier, Proace, b.ét., 60.- à disc., Tel. 661171067

■ **Schlittschuhe**, Gr. 37, 15.-, Rollschuhe, Gr. 37, 15.-, Rollerblades, Gr. 38, 15.-, Tel. 621627807

■ **Selle d'équitation**, Selle d'équitation en véritable cuir noir 17,5, garrot bien dégagé, arcade interchangeable et taquet repositionnable+ ça sangle 125cm+ rallonge de sangle+ étrivières (tout en cuir noir), Possibilité avec des étriers de sécurité aux composites noirs et alu inoxydable, planche super antidérapant et inclinable, plus pleine des autres accessoires de équitation, 450.-, Tel. +33633227779

■ **Set ballons cuir**, 4x Adidas football, 1x Kempa handball, éditions spéciales FIFA, comme neufs, filet inclus, 60.-, Tel. 691169585

■ **Set de Kettlebell Energetics**, av. différ. poids 20-16-12(2), 8(2), 6(2), 4(2) kg, ét. neuf, 300.-, Tel. 691428146

■ **Skate style Penny Retro**, skateboard australia since forever Style Penny. Color "Blue Glacier". Size 22" / 58 cm. Rùlements abec -7, 20.-, Tel. 691700340

■ **Ski nautique**, O'Brien Synchro, ét. neuf, 170cm, chausse M grande, Tel. 661491970

■ **Station de musculation**, Marque Body-Solid, très peu servi : état neuf, "Total Body Workout" avec manuel d'assemblage et d'instructions + DVD, 599.-, Tel. 661126888

■ **Tennis raquette Junior**, Babolat, manche 0, weight 250g, head size 645cm2, 16 mains, 30.-, Tel. 691100087

■ **Tischtennistisch Kettler**, Top, 70.-, Tel. 661270700

■ **Urgent: vélo d'appart. + rameur**, tr.b.ét., urgent, urgent, 50.-, Tel. +33382231725

■ **Valise Züca pour patinage**, poignée télescopique, châssis aluminium, siège pour 135kg, dble système de 4 roues + lumières, résistant à l'eau, 150.-, Tel. 661830915

■ **Vélo d'appartement**, bon état, voir photo, 185.-, Tel. 691917791

■ **Vélo d'appartement**, pliable, neuf, encore emballé, tout équipé, p.n.: 190.-, p.v.: 90.-, Tel. 621493164

■ **Vélo d'appartement Kettler**, prix neuf 500.-, exc.ét., 140.-, Tel. 661357020

■ **Vélo d'appartement Kettler Record**, b.ét., 70.-, Tel. 621427002

■ **Waterbike**, de 2013, tr.b.ét. de fonctionnement, en lot les 5 ou à la pièce, 6.000.-, Tel. +32489102240

Recherche/Suche

■ **S. Rollschuhe**, Gr. 42, 43, Tel. 621725813

TIR SPORTIF SPORTSCHIESSEN

■ **Plus. pistolets et revolvers**, seul. av. autorisation, prix à disc., Tel. 507658

■ **Sub machine gun**, MP Thompson, 45 avec 2 chargeurs ronds et deux plats, état neuf, autorisation requise, prix à disc., Tel. 507658

■ **Tir**, plusieurs pistolets et revolvers, Autorisation requise, prix à discuter, Tel. 507658

SPORTS D'HIVER WINTERSPORT

■ **3 raquettes Badminton**, 2x Talbot torro, 1x Hudora avec étui, état neuf, 35.-, Tel. 691169585

■ **Après ski enfant**, t.: 36-37, b.ét., 5.-, Tel. 621495935

■ **Après-skis bleus neufs**, idéal pour rando et vac. en montagne, point. 37, 10.-, Tel. +33636307928

■ **Blouson de ski**, violet et blanc, taille 12 ans, très bon état, avec capuche, 5.-, Tel. 621404822

■ **Casque de ski**, Quechua, rouge, b.ét., 5.-, Tel. 621404822

■ **Casque Ski Poc Skull Comp 2.0**, orange/ blanc, compédition, taille adaptable 59/60 et 61/62, 475 gr, tr. bon état, 50.-, Tel. 691169585

■ **Chaussures de ski Atomic P.37-38**, peu util., p.n.: 245.-, p.v.: 70.-, Tel. 691660095

■ **Chaussures de ski**, prix neuf 342.-, Salomon X-PRO 100 Black/Anth, taille 29.0, état neuf, portées 1x car trop petites, 190.-, Tel. 621207937

■ **Chaussures de ski alpin pour femme Atomic Hawx80W**, pointure 23,50 (36/37), couleur smoke/black, hi-perf fit 100 mm, état impeccable., 150.-, Tel. 621769814

■ **Chaussures de ski homme**, Lowa pointure 43-44, 50.- à disc., Tel. 26813108 ou 691459612

■ **Chaussures de ski Salomon**, p.27- 42, 25.-, Tel. 691284551

■ **Combinaison de ski**, pour enf. d'environ 3 ans, brun foncé, 15.-, Tel. 691474069

■ **Cotte de ski**, rouge, taille 152, parf.ét., 5.-, Tel. 621404822

■ **Cotte de ski**, taille 9 ans, blanc, tr.b.ét., 10.-, Tel. 621404822

■ **Dynastar SkiCross 10**, 160 cm, tr.b.ét., parfaits pour les grandes courbes, rapides en carving, fixations Rossignol Race, 90.-, Tel. 661658207

■ **Équipement ski**, chaussures ski p. 42, 2 paires de ski + fixations (Salomon) + bâtons, 90.-, Tel. 661738321



Gants ski et lunettes ski, lunettes Alpina, dame, très bon état, gants de ski et snowboard avec protections, Reusch, taille 6,5, très bon état, 25.-, Tel. 661404440

■ **Hockey sur glace**, équipement complet, tr.b.ét., pour jeune U13, incl. casque et patins à glace, protecteurs, grand sac à roulette, 250.-, Tel. 691351072

■ **Inlineskates Salomon**, tr.b.ét., peu servies, p.40, 40.-, Tel. 691100087

■ **Lunettes de ski**, taille enfant, très flexibles et en bon état, 3.-, Tel. 621404822

■ **Monoski Dynastar 1.80 m**, fixations Look, ét. quasi neuf, prix neuf 150.-, prix de vente, 60.-, Tel. 621404814

■ **Patins à glace**, pointure 45, noir/gris, jamais util., 35.-, Tel. 691474069

■ **Patins à glace**, portés 3x, t.b.é., 30-33, PN 50.-, 35.-, Tel. 621623068

■ **Patins à glace Adidas Davos**, noir, p.44, chaussures cuir, patins Hudora Diamant, av. sacoches, protect., peu util. 40.-, Ours noir, p.44, b.ét, sacoches et protect. 30.-, Tel. 548552

■ **Patins à glace Bauer Supreme Pro**, p. 5.0 (38,5), utilisés 2x, 35.-, Tel. 621255952

■ **Patins Bauer Vapor x500**, servies 1x, p. 6,5 (41), 80.-, Tel. 691858918

■ **Ski alpin homme/dame**, ski, bâtons, fixations et chaussures ski alpin homme p. 46, dame p. 38, 95.-, Tel. 691821460 ou 6216222123

■ **Ski BMW**, série limitée number 35/500, K2 coomback largeur: 110 fixation Shizo Marker neufs 950.-, p.v., 350.-, Tel. 691379731

■ **Ski Boots femme**, Salomon, p. 26,5, 42, UK 8, US 9,5, 5.-, Tel. 661498416

■ **Ski Rossignol DV7 198 cm**, fixation Marker M31, b.ét., direction variation effect, peu servis, 10.-, Tel. 661766007

■ **Skianzug**, Hose + Jacke, rosa, Gr. 164, 15.-, Tel. 691474069

■ **Skis Salomon X-Race 110 cm**, prix neuf 150.-, pour enfants de 6 à 8 ans, avec fixations, bon état, 60.-, Tel. 621316699

■ **Snowboard boots**, Salomon, p. Eu 36, US 45, UK 4cm 23, 10.-, Tel. 661498416

■ **Snowboard complet**, longueur 140 cm, fixation et softboots 41, peu utilisé, 100.-, Tel. 691821460 ou 621622123

■ **Snowboard Nidecker Megalight 168**, ét. impec., avec fixations Nidecker et Snowboard boots Nidecker Project X, t. 43,5, 150.-, Tel. 661216698

■ **Snowboard**, fixation et bottes, p. 41 pour adulte, 200.-, Tel. 691821460

■ **Veste Burton Covert XL (neuve)**, prix neuf 200.-, jamais portée, couleur Denim, modèle 2016/17, isolation Thermolite, imperméabilité Premium Dryride Durashell, 80.-, Tel. 621316699

■ **Veste de ski Eider**, avec polar détachable, jamais utilisé, exc.ét., t. 52, 40.-, Tel. 621363789

■ **Veste de ski Zimtstern**, t. S, ét. neuf, 50.-, Tel. 661404440

■ **Veste ski enfant Kjus**, prix neuf 220.-, t. 116, 6 ans, très haut de gamme, utilisé seul. 2 sem., très agréable à porter, léger, chaud, étanche, unisex, état impeccable., 40.- fixe, Tel. 621316699

PLANCHE à VOILE SURFEN

■ **Kayak Prijon Marlin**, b.ét., p.n.: 2000.-, p.v.: 800.-, Tel. 691661355

■ **Planche à voile**, Fanatic 330, 3 voiles, 5,0, 6,2, 7,5 m2, 2 costumes neoprène t. 56, 2 mats, beaucoup de suppléments, b.ét., 250.-, Tel. 859522

■ **See Kayak**, Verkauft hier einen, 1er Kayak, der Marke: Hart, mit 2Paddel, Spritzdecke, Booswagen faltbar, Länge: 420cm, 190.-, Tel. 26503603 ou 621256622

DIVERS ET CAMPING VERSCHIEDENES, CAMPINGZUBEHÖR

■ **Anbauzelt Isola DWT**, 100.-, Tel. 661404440

■ **Kajak Gumotex Twist II**, jaune, 2+1/2 personnes, avec accessoires, comme neuf, p.n.: 400.-, p.v.: 150.-, Tel. 691169585

■ **Natation**, valeur 38.-, bon cadeau pour 1 journée (2 adultes + 2 enfants de 6-16 ans) à la piscine Parc Hosingen, 33.-, Tel. 691474069

■ **Paramoteur Vittorazzi**, 80ccm3, 14 CV, sans réducteur + lot pièces neuves, environ 10 h de fonct., 250.- à disc., Tel. +33387399104 ou +33674405769

■ **Piscine Intex Easy Set**, 4,57 x 1,22m. Kit de nettoyage, bache ajustable, servie 1saison. Très bon état, 150.-, Tel. 621291978

■ **Piste de Quilles**, disponible pour accueillir des équipes à Schiffflange. Beierrglas Bistro, Tel. 691737508

■ **Pompe chaleur piscine et**, générateur de Chlor (SEL) avec filtre et beaucoup d'accessoires, prix neuf de l'ensemble 1.700.-, p.v., 800.-, Tel. 621494060

■ **Station de musculation Kettler**, nve, 400.-, Tel. 621627807

■ **Tente 6 personnes**, neuve, jamais utilisée, encore emballée, dim.: 525x 410x 215 (hauteur), polyester 190 T, revêtement PU, colonne d'eau de 5000 mm, coutures scellées, film sol PE, tente / bache séparée, avant amovible, gr. cabine, deux entrées, dormeur peut être par diviseur dans 2 cabines sont partagées, intérieure en tissu, respirant, moustiquaires, très bonne ventilation, poteaux en fibre de verre, 150.-, Tel. 621526851

■ **Tente camping Raclet 3**, prix neuf 350€servie 1x, 130.-, Tel. 485399 ou 621687544

■ **Tente Nordisk Norheim 3 pers.**, tr.b.ét., av. footprint, 175.-, Tel. 691569611

■ **Trampoline**, tr.b.ét., gris, à enlever Weiswampach, 30.-, Tel. 621142753

■ **Urgent! Banc de musculation Domyos**, neuf, utilisé 1x, suite à un déménagement plus de salle de sport, doit être parti très vite, 200.-, Tel. +33631102183

Recherche/Suche

■ **S. Nunchaku**, Tel. 621191575

SOINS DU CORPS KÖRPERPFLEGE

■ **2 machines à tatoo**, 2 machines à bobines pour débutant avec alimentation Lcd a pédale, sans encre et aiguilles, 70.-, Tel. 621402475

■ **Appareil de massage pour nuque Vitalmaxx**, et dos, 6 mois, tr. peu servi, 40.-, Tel. 621231386

■ **Appareil pour enlever rides**, p.n.: 2.000, p.v., 800.-, Tel. 621258580



Babyliss for men, Haircut Trimmer, peu utilisé, 20.-, Tel. 563684

■ **Banc de musculation Kettler Multisport**, av. poids, 120.-, Tel. 621345858

■ **Banc de musculation Omnisport**, peu servi, parf. ét., 30.-, Tel. 62134585

■ **50 Reichsmark von 1919**, Sonderserie vom 24 Juni 1919, sehr selten, 9 Scheine davon 4 mit sehr wenigen Seriennummern. Nur ernstgemeinte Anfragen, Tel. 621175360

■ **Barbados Proof Set 1973**, coffret monnaies état de la Barbade, Fleurs de coin, 8 pièces dont 3 en argent, certificat d'authentic., 80.-, Tel. 691717133

■ **Belle épreuve**, Vatican, 2006-2016, Tel. 380689

■ **Catalogue Leuchtturm Euro-Katalog**, monnaies & billets édition 2017 = 5.-, édition 2015 = 3.-, Tel. 523496

■ **Catalogue World Coins**, 2001-présent, édition 2017, 35.-, Tel. 523496

■ **Catalogue World Coins**, 2001 - présent, édition 2016, 30.-, Tel. 523496

■ **Catalogue World Coins**, 2001-présent édition 2018, 40.-, Tel. 523496

■ **Catalogue World Paper Money Modern Issues**, 1961-Present Edition 2018, 40.-, Tel. 523496

■ **Coffrets BCL**, Belle Epreuve PP de 2002 à 2016, Tel. 621185303

■ **Coincards**, Luxembourg, 2.-, 2004-2016-2017-2018-2019, Tel. 380689

■ **Coincards: Luxembourg**, Belgique, Pays-Bas, Andorre, Malte, Vatican, San Marino, Tel. 523496

■ **Collection**, KMS, Vatican, San Marino, Monaco, 2002-2015, 2.-, Vatican 2004 bis 2015, Sede Vacante 2.-, San Marino 2004-2015-2016-2017-2018, Tel. 380689

■ **Collection de pces de monnaies**, dont un classeur rempliit, Tel. 621258580

■ **Collection de timbres de tout pays**, Tel. 621258580

■ **Divers produits numismatiques**, Luxembourg, LUF et Euros. Pièces, sets, coffrets, Tel. +3263221034

■ **Euro Starterkit Luxembourg orig.**, emballé, max. 350 kits disponible, 25.-, Tel. 621622123

■ **Euros**, PP, Belle Epreuve, boîtes en bois 8 pces du Luxembourg 2002 à 2018, à disc., euros de tous les pays, séries BU de tous les pays, Tel. 380689

■ **Euros**, KMS, verschiedene Länder, offizielle KMS im Folder, Tel. 380689

■ **Euros**, 2.-, commémoratives, de tous les pays, Tel. 380689

■ **Folders**, Lux, commémoratives, 50ans Cour de justice 2005, conseil et présidence lux. 2006, commission européenne 2006, conseil d'état, château de Vianden, château de Mersch, Jean l'aveugle, l'accord de Schengen, Faucon, Arnika, Loutre, Orphys Bourdon, abeille Benelux + autres châteaux, Tel. 380689

■ **KMS Vatikan, San Marino, Monaco**, Euro Kursmünzensätze Vatikan 2002, San Marino 2002, Monaco 2001 komplett in original Foldern, Top Zustand, 450.-, Tel. 621188118

■ **Marie-Adélaïde**, essais argent 1914 - 2 Francs, 1 franc, 50 cts, 300.-, Tel. 26787575

■ **Monnaies anciennes**, lux, belges, françaises, allemandes, suisses, Tel. 380689

■ **Monnaies Euro**, sets divers (proof Benelux, Luxembourg et autres pays, coin cards etc), état Collection, au prix d'achat, 90.-, Tel. 661196991

■ **Pièce rare 10 Pfennig**, 1950 Rép. Deutschland, 20.-, Tel. 621391018

■ **Rouleaux originaux de 1 cent et 2 cent**, B, L, F, D, A, I, NL, GR, FIN, Tel. 523496

■ **Série de 6 pièces Andorra 2014**, Tel. 523496

■ **Starterkits**, de tous les pays + Monaco + Andorre, Tel. 380689

■ **Vieilles pièces monnaies**, lux., belge, lux., allem. etc., Tel. 380689

Recherche/Suche

■ **Achète pièces en or**, collectionneur cherche ttes pièces et médailles en or et argent. Paiement cash immédiat, Tel. 621219966

■ **Ch. 50 Ecu Eurocontrol 1996**, Air Traffic Control, Tel. 691647364

■ **Ch. billets lux. anciens**, avant 1960 non circulés, Tel. 26787575 ou 621185303

■ **Menzen**, ech kaafen all Zort von Menzen an Geldscheiner, Tel. 691809378

■ **S. Münzen**, Banknoten und Sammlungen; Luxemburg und Rest der Welt, Tel. 691809378

COLLECTORS

■ **+/- 150 cartes téléphoniques**, Tel. 551314

■ **10 autocollants Topps Trolls**, 0,1.-/figurine, 1.-, Tel. 621241949

■ **10 cartes Disney Cora, Match**, sMatch, Delhaize (0,1.-/carte). Me contacter pour numéros disponibles., Tel. 621241949

■ **10 Ocean Friends Cora/Match**, 0,1.-/figurine, 1.-, Tel. 621241949

■ **10 Stickers Cactus Green Heroes**, (0,1.-/figurine). Me contacter pour numéros disponibles., Tel. 621241949

■ **11 Krieger**, aus rotem und blauem Plastik aus den 70er Jahren, Höhe: 6 cm, eventueller Hersteller: Jean Höfler W. Germany, 10.-, Tel. 691474069

■ **13 Cactus Figures**, 8 Europa-Schlumpfen, Tel. 328435 ou 621791896

■ **13 goossen Taaken**, 5.-/Stéck, Tel. 621168090

■ **2 Alben seltene Aufkleber**, Preis nach VB, Tel. 328435 ou 621791896

■ **2 images Jean-Marie Scholler**, 1985, tirage spécial limité, numéroté et signé à la main par l'artiste, sur papier d'arche 300 gr. Sujet 1 No 102/300, format hauteur, 29x37 cm, sujet 2 No 168/300, format oblong, 39x29 cm, tr.b.ét., 50.-, Tel. 313938

■ **2 oeufs anciens en marbre**, 20.-, Tel. 621495935



2 pin's Festival BD Contern 1994 et 1995, BD Contern, 2 pins 1994 et 1995, 10.-, Tel. 359263

■ **2 plaques en tôle**, Route 66 National Old Trails Road, Coca-Cola in the Distinctive Bottle est. 1886 Repros, 20.-, Tel. 26665039

■ **2 Teller Frankreich - Luxembourg**, association des cantonniers, jumelage franco-luxembourgeois, 1981, Tel. 336535

■ **2.800 Zündhölzer**, schwarz, 80 kleine Kisten, 30.-, Tel. 328435

■ **20x cartes de vœux**, aquarelle PIT WEYER - Les Faubourgs - le Grund - La Corniche - L'Eglise Saint-Michel, 21x21 cm, plié 10,5x21 cm, impression recto en quadrichromie sur papier de luxe Arches 300 gr, sujet hauteur, rainurage pour le pliage, 20 cartes de ce sujet, ou assortiment de 5x 4 sujets différents (voir mes autres annonces), 30.-, Tel. 313938

■ **20x Cartes de vœux**, aquarelle Pit Weyer, Le Pont Gr.-D. Charlotte - Le Grund - La Tour Espagnole, 21x21 cm, plié 10,5x21 cm, impression recto en quadrichromie sur papier de luxe Arches 300 gr, sujet hauteur, rainurage pour le pliage, 20 cartes de ce sujet ou assortiment de 5x 4 sujets différents (voir mes autres annonces), 30.-, Tel. 313938

■ **20x cartes de vœux**, aquarelle Pit Weyer, La Place d'Armes - Le Cercle Municipal - Le Kiosque - Le Marché aux puces, 21x21 cm, plié 10,5x21 cm, impression recto en quadrichromie sur papier de luxe Arches 300 gr, sujet oblong, rainurage pour le pliage, 20 cartes de ce sujet, ou assortiment de 5 x 4 sujets différents (voir mes autres annonces), 30.-, Tel. 313938

■ **20x cartes de vœux**, aquarelle Pit Weyer, L'Hôtel de Ville - La Cathédrale - Le marché aux produits du terroir - Monument Guillaume II, 21x21 cm, plié 10,5x21 cm, impression recto en quadrichromie sur papier de luxe Arches 300 gr, sujet oblong, rainurage pour le pliage, 20 cartes de ce sujet, ou assortiment de 5x 4 sujets différents (voir mes autres annonces), 30.-, Tel. 313938

■ **23 livres de Christian Jacq**, livres relatifs à l'Egypte: Mystères d'Osiris, la pierre de lumière, Ramsès, le pharaon noir etc. et sur Mozart (3), 85.-, Tel. 621238675

■ **24 aal Poppen**, gudden Zoust., 100.-, Tel. 621756239

■ **35e Course de Côte Lorentzweiler**, 24 avril 2000, affiche de course d'origine, Sport Automobile Luxembourg, : 60x70 cm., tr.b.ét., non-plié. Beaucoup d'autres affiches de course du Lux. dispo. en tant que: FINA Sprint Nommern, Courses de Côte Lorentzweiler, Zittig, Rallye d'Europe Ettelbruck, Ducal Rallye Sprint Nommern, European Hill Race Eschdorf, Grand Prix d'Europe Lux.-Kirchberg etc., 60.-, Tel. 313938

■ **3e FINA Sprint Nommern**, 7/8 novembre 1989. Affiche de course d'origine Sport Automobile Luxembourg. Format 42x60 cm, tr.b.ét., non-plié. Beaucoup d'autres affiches de course du Lux. disponibles. FINA Sprint Nommern, Courses de Côte Lorentzweiler, Zittig, Rallye d'Europe Ettelbruck, Grand Prix d'Europe Lux.-Kirchberg etc ..., 60.-, Tel. 313938

■ **4.000 télécartes du monde entier**, Tel. 506760 ou 26321387

■ **50 alte, ungebrauchte Streichholz Schachteln**, gefüllt, ab 1.-/St., Tel. 691474069

■ **51 cahiers luxembourgeois**, datant de 1936 à 1961, 380.-, Tel. 621238675

■ **535 cartes postales Diddl et Pimboli**, neuves, dont 1ers numéros, 200.-, Tel. 691145433

■ **6 Sammelassen**, mit Gold verziert, 50.-, Tel. 691474069

■ **8 Bierklinken (Sammlung)**, aus den 90er Jahren, Brauerei Mousel, Tel. 691373587

■ **Affiches de cinéma**, anciennes, 1940 et après, 50.-, Tel. +33670114430

■ **Ancienne raquette de tennis**, tr.b.ét., faire offre, 1.-, Tel. +33679102425 ou +33771149629

■ **Assiette Villerooy & Boch**, édition limitée pour le LTMA, 25.-, Tel. 691474069

■ **Auto Bild de 1986-2012**, tous les numéros depuis année de parution 1986-2012, prix à discuter, Tel. 661274323

■ **Balles Bob l'éponge, Spongebob**, Cora, Match, Delhaize, balles rebondissantes 12 (2x), 13, 14, 15, 17, 19 (5x), 1.-, Tel. 621241949

■ **Batman**, articles de collection, Tel. 26665039

■ **Boîtes cigares**, Monte Cristo et Cohiba, Tel. 380689

■ **Bravo**, Poster, Songbooks, Autogramm-Karten und Star Album aus den 80er Jahren, Tel. 691474069

■ **Carte Belgique-Luxembourg**, carte des Pays-Bas Catholiques 1780 de G. Delisle, gravure sur cuivre de Belgique, main-aquarellé, 200.-, Tel. 691598250

■ **Carte géo Luxembourg**, Lutzenburgensis Ducatus Veriss Descript, de Lodovico Guicciardini, 1612, 250.-, Tel. 691598250

■ **Cartes Astérix Cora/Match**, au choix parmi: 1, 3, 5 (3x), 6 (3x), 8, 12, 1.-, Tel. 621241949

■ **Cartes Pokémon**, différ. années, ét. utilisé, 0,25.-/pce, Tel. 691474069

■ **Casque Chinois**, en bambou tressé, très léger mais résistant, pour amateurs du SE asiatique, 25.-, Tel. 440701

■ **Cendrier Campari Milano**, des années 50, légèrement endommagé, 15.-, Tel. 359263

■ **Cendriers publicitaires**, anciens cendriers publicitaires, prix à la pièce, 6.-, Tel. 359263

■ **Clef ancienne**, tige forgée en fer surmontée d'une tête travaillée en métal doré, 50.-, Tel. 621495935

■ **Coffret complet série 12 fêtes**, Nos Voisins Les Hommes, tr.b.ét., comme neuf, jamais sorties du coffret, jolie collection, 10.-, Tel. 661395790

■ **Collection calculettes HP**, je mets un terme à ma collection et vends 40 calculatrices, recevez la liste sur simple demande, 3.000.-, Tel. 621776820

■ **Collection d'éléphants**, prix à disc., Tel. 691838396

■ **Collection d'éléphants**, figurines d'éléphants en bois, verre et autre matériaux, 50.-, Tel. 691106295

■ **Collection de buddhas**, +/- 50 pièces, prix à disc., Tel. 691838396

■ **Collection de voitures James Bond miniatures**, 134 pces, p.n. 1.800.-, p.v., 900.-, Tel. 691318791

■ **Course de Côte Zittig**, 9 avril 2000. Affiche de course d'origine Sport Automobile Luxembourg. 43x61 cm., tr.b.ét. non-plié. Beaucoup d'autres affiches de course du Lux. disponibles, Ducal Rallye Sprint Nommern, European Hill Race Eschdorf, Grand Prix d'Europe Lux.-Kirchberg etc., 60.-, Tel. 313938

■ **Couteau film Rambo 3**, neuf, 42cm, 100.-, Tel. 565611

■ **Der grosse Herder**, 12 Bände & Welt- und Wirtschafts atlas 1931-1935, 200.-, Tel. 691474069

■ **Der neue Herder Band I - III**, 1954 8. Auflage, top Zustand mit original Karton, 40.-, Tel. 691474069

■ **Die katholische Kirche**, 2 Bänder: Rom & Die Kirche auf dem Erdenrund, 100.-, Tel. 691474069

■ **Disney's Colossal Comics**, Collection no 9 de 1993 (anglais), 6.-, Tel. 691474069

■ **Ducal Rallye Sprint Nommern**, 23/24 octobre 1999. Affiche de course d'origine Sport Automobile Luxembourg. 45x61 cm., tr.b.ét., non-pliée. Beaucoup d'autres disponibles, Fina Sprint Nommern, Courses de Côte Lorentzweiler, Zittig, Rallye d'Europe Ettelbruck, European Hill Race Eschdorf, Grand Prix d'Europe Lux.-Kirchberg etc., 60.-, Tel. 313938

■ **Emaischen Taken**, komplett, von 1970 bis 1994, 25 St., Tel. 551314

■ **Emaischen-Figuren**, von 1948, komplette Sammlung, Leon Nosbusch, Preis nach V.B., Tel. 691394370

■ **Entomologie lot insectes**, divers coléoptères sous verre et en boîtes, pour collectionneur, 100.-, Tel. 691276420

■ **Erdkreis Bildband 1955**, Top Zustand, nur Umschlag eingerissen, 15.-, Tel. 691474069

■ **Fèves anciennes**, en plastique et porcelaine, biscuit, divers prix, Tel. +33680621039

■ **Fèves belles série de L'école de Nancy**, Séries de Lunéville, Longwy, Epinal... céramiques de lorraine, prix divers (poss. au détail), Tel. +33680621039

■ **Fèves complètes**, séries de fèves: sacs, chaussures, habits, prix divers, Tel. +33680621039



Fèves div. Astérix, Lucky Luke, séries, prix divers, Tel. +33680621039

■ **Fèves séries animaux**, poissons, grenouilles, escargots, prix divers, Tel. +33680621039

■ **Fèves séries compl. de Disney**, Séries de Walt Disney: prix divers (certaines au détail), Tel. +33680621039

■ **Fèves séries dessins animés**, séries: Harry Potter, Narmia, Emilie Jolie, Avatar, Marsupilami, Panthère rose, prix divers (poss. au détail), Tel. +33680621039

■ **Fèves séries diverses**, Babar, Oursons, Shadocks, WVVf, monuments, phares, petites assiettes, vaisselles, pots, prix divers, Tel. +33680621039

■ **Ganz aal Béierdeckelen**, vun der ganzer Welt, Präis ze disk., Tel. 621756239

■ **Grande casserole**, utilisée dans le temps pour préparer le jambon, 50.-, Tel. 661333041

■ **Images Asterix Cora/Match**, 10 autocollants Astérix Cora, Match, Delhaize. Me contacter pour numéros disponibles, 1.-, Tel. 621241949

■ **Images Bob l'éponge/Spongebob**, Autocollants, figurines, stickers, cartes Spongebob Cora, Match, Delhaize (0,1.-/pce), 1.-, Tel. 621241949

■ **Images Schtroumpfs Cora/Match**, 10 autocollants, figurines, stickers, cartes les Schtroumpfs Cora, Match, Delhaize. Me contacter pour numéros disponibles, 1.-, Tel. 621241949

■ **Jerrican, cir. 1950**, 15 litres ("Ministère de la Santé"), t.b.é., 110.- à disc., Tel. 436642

■ **Kinder monobloc**, à l'unité, en série, en lot, prix div., Tel. +33680621039

■ **Kindersurprise**, collection de 1992 jusqu'aujourd'hui, liste de prix peut être envoyée par e-mail, Tel. 691474069

■ **Kinyamas**, jeu compl., 33 figurines insolites Cactus Yuppi, état neuf, 30.-, Tel. 548552

■ **Larousse universel**, en 2 volumes de 1922, 60.-, Tel. 691474069

■ **Les cahiers luxembourgeois**, de 1923-1946, bon état, prix à disc., Tel. 621756239

■ **Lettre de collection**, de Metz, de l'année 1762, 446.-, Tel. +33619624434

■ **Livre épargne BCEE 1924**, vend livre épargne vierge de 1924 de la caisse épargne avec 5 francs, pour collectionneur, 135.-, Tel. 691821460 ou 621622123

■ **Machine à calculer Dixi**, (vintage d'occasion), brune antiquité, Made in Sweden, 150.-, Tel. 661333041

■ **Machine à écrire**, marque Continental (Vintage d'occasion), couleur noir vernis, antiquité, made in Germany, 100.-, Tel. 661333041

■ **Machine à glace**, 150.-, Tel. 661333041

■ **Maskottchen Games 2013 LUX**, Ready Games 2013, Luxembourg, encore emballé, 35.- à disc., Tel. 691779528

■ **Masque à gaz**, de la 2ème guerre mondiale, 30.-, Tel. +33382919441

■ **Miniatur Bilder Dicks, Mummseiss**, Scholdschäin, Marie, Papp, Paapschossel, Neckel, 12,5x21cm, Tel. 336535

■ **Miniaturfflaschen Sammlung**, Spirituosen, ungeöffnet, leer und halbvoll 145 Stück 200.- oder einzeln ab 1.-, Tel. 691474069

■ **Mireille Mathieu**, autographe original avec signature, 14x10 cm, en couleur, de 1969, 30.-, Tel. 621404739

■ **OBUS guerre 14**, 3 obus de la guerre 14, montés avec culasse, 2 petits à 40.-/pièce, 1 gros à 70.-, Tel. +32474906548

■ **Péckvillecher (Emaischen)**, Kollektioun vun aalen Péckvillecher(1985 - 2002), 5.-, Tel. 359263

■ **Péckvillecher Nospelt**, par pièce, divers modèles, d'années diverses (1992 à 2005), 10.-, Tel. 661196991

■ **Photo signée de Tamara Ecclestone**, 70.-, Tel. 621391018

■ **Pierre lithographie orig.**, vers 1900, a servi en tant que base d'impression du document imagé (Payez à l'ordre de...) dans les 1ères années de la BIL, 33x17x4.5 cm, env. 7 kg. Dans la lithographie le document à imprimer a été gravé directement sur la pierre comme support. Une fois préparé sur la pierre, le tirage pourrait être imprimé dans une presse à main ou autom. Très belle pièce de coll., 750.-, Tel. 313938

■ **Pins RTL**, collect. 10 pins différents, très rare, tr.b. état, 35.-, Tel. 621404739

■ **Pistolet cavalerie an13**, pistolet manufacture St.Etienne 1809, sur chaque garniture en laiton poinçon "H" (J.B Hardy), t.b.état, 650.- à disc., Tel. 621316411

■ **Pistolet de cavalerie An13**, manif. St Etienne 1809, poinçon "H" (= J.B. Hardy) sur toutes les garnitures en laiton, 650.-, Tel. 621316411



■ **Plateau champagne Mumm**, 15.-, Tel. 359263

■ **Plateau Martini**, diam.: 40 cm, en métal argenté, 12.-, Tel. 359263

■ **Plateau Perrier-Jouet**, ancien plateau (nouveau) Champagne Belle Epoque Perrier-Jouet (48x29cm), 35.-, Tel. 359263

■ **Plateau publicitaire Eaux SPA**, 5.-, Tel. 359263

■ **Poupée 1m**, av. jambes articulées, 1930, Tel. 621258580

■ **Programmes de Théâtre**, au moins 50 programmes de théâtre (Karsenty-Herbert) et de ballet présentés au théâtre de Luxembourg, de ca. 1993 à 2003, 50.-, Tel. 621210920

■ **Raquette tennis "Slazenger" en bois**, comme neuf, Tel. 444451

■ **Sacs réutilisables**, neufs, pour transporter vos courses, logo SPA, 2.-, Tel. 359263

■ **Sammlerobjekt**, Verkaufe 3 alte Shucco Autos mit Zubehör., 30.-, Tel. 621648446

■ **Santons, couple de berger**, Rose Gelato, 18cm env., les 2 en ét. impec., 60.-, Tel. +33680621039

■ **Seau à glace BACARDI**, en plastique, noir, grand modèle, 22.-, Tel. 359263

Monsieur HADJE GRAND VOYANT 621 61 04 30
Célèbre spécialiste. MEDIUM praticien de tous travaux occultes. Résout vos problèmes: affection - avenir - succès - amour - examen - désenchantement - retour de l'être aimé. VOICI VOTRE CHANCE!!! Il vous aidera efficacement dans tous vos travaux mentaux. Réconciliation - fidélité - mariage - aspiration de vos désirs - réalisation de vos projets - succès en affaires - commerces - entreprises sociales - protection contre envoûtement - timidité - situation familiale. Ne vous inquiétez pas, allez le voir en toute confiance. DÉPLACEMENT POSSIBLE.
TRAVAUX SÉRIEUX, EFFICACE ET RAPIDE
Résultats immédiats - PAIEMENT APRES RESULTATS.

Grand Voyant MEDIUM Professeur AMADOU
100% de réussite
Efficacité à vie!!!
Il détient le record d'efficacité connu pour la QUALITE et la RAPIDITE de ses résultats même les plus désespérés. Résout tous vos problèmes: retour immédiat de l'être aimé(e), désenchantement, protection définitive, chance aux jeux, amour, fidélité entre deux personnes, impuissance sexuelle, examens, maladies inconnues, contre l'alcool et le tabac, projets, affaires...
Réussit là où les autres ont échoué. Résultat garanti 3 jours. Reçoit tous les jours sur RDV. Déplacement possible ou par correspondance
Tél.: 621 79 21 26

MONSIEUR MADY
VOYANT MEDIUM SÉRIEUX TRÈS COMPÉTENT
très connu pour son efficacité et sa rapidité, avec son remarquable don, il est capable de transformer votre vie dans le bon sens. Grand spécialiste du retour rapide et définitif de l'être aimé, impuissance et manque de désir sexuel, commerce, travail, examen, protection, désenchantement rapide, guérisseur. Chance dans tous les domaines.
100% de réussite - Pas de déception
Paiement selon vos moyens - Résultats connus à 100% SUR RENDEZ-VOUS
Tél.: +352 621 745 825

MEDIUM/VOYANT
Pour une réponse immédiate à tous vos problèmes
Tél.: 901 479 67

PROF. DANIEL Grand voyant médium
Résout tous vos problèmes, d'amour, retour immédiat et définitif de l'être aimé(e), impuissance sexuelle, protection contre tous dangers, désenchantement, chance aux jeux, problèmes familiaux, etc. Résultats 100% garantis. Discretion assurée.
Tél.: 621 623 841
Parle français et portugais

VOYANCE
Envoie FUTUR au 64774
Suivi de ton prénom, sexe, ta date de naissance + le sujet de ta demande (amour, travail, argent,...)
ou appelle le 901 47 517
SCANDALISATIONS et L'AMOUR, 100% réussite garantie au 64774. Plus d'infos sur le 901 47 517

HOROSCOPE

LUXBAZAR



BÉLIER

Ça va mieux que la semaine dernière, d'autant que Mars et Pluton vous donnent du mordant. Vous sortez d'une phase de panique ou de découragement ! N'hésitez pas à reprendre des contacts professionnels !

Vénus et Mercure vous proposent des rencontres amicales chargées d'affection. Samedi, la Nouvelle Lune vous promet un nouveau départ sentimental. Sortez sur votre trente et un !



TAUREAU

Une proposition de travail liée à l'étranger peut vous parvenir vendredi. Si vous êtes tenté(e) par une formation en langues, Saturne vous aide à tenir vos bonnes résolutions.

Uranus insiste lourdement sur votre besoin d'indépendance et vous avez un peu de mal à rester aussi courtois(e) que d'habitude. Votre bonne réputation risque d'être égratignée. Surveillez vos humeurs !



GÉMEAUX

Vous vous démenez plus chez vous qu'au travail et vous n'êtes pas un foudre de guerre en ces jours. Vous êtes plus motivée par les loisirs, vos enfants et l'intendance au sein de votre foyer.

Grâce à Neptune, Jupiter et Vénus vous ne voyez en l'autre que ce qu'il a de bien, de plus parfait ! Vous êtes donc très amoureux(se). Un projet de mariage peut se développer ce week-end.



CANCER

Mars est un excellent supporter, il vous permet de réaliser plus de tâches en moins de temps que d'autres collègues. En privé, vous vous activez pour clore différentes démarches, inscriptions, etc... Bravo !

Avec un aïnas planétaire dans le secteur de la famille, votre bonheur passe par vos proches. Organisez donc un repas dominical chaleureux pour prolonger l'ambiance des vacances !



LION

C'est une semaine très fructueuse pour vos affaires diverses : que ce soit une recherche d'emploi ou des démarches financières. Mars et Mercure vous ouvrent des portes demeurées closes jusqu'ici.

Grâce à Vénus, Mercure et Jupiter, vous pouvez miser sur une entente excellente dans votre couple. Prolongez-en pour faire passer une suggestion chère à votre cœur. On vous écoutera !



VIERGE

Jusqu'à jeudi, Mars et Pluton vous octroient une détermination farouche, même face à une montagne de besogne et de choses à classer... Samedi, une bonne nouvelle financière peut vous réjouir !

Jupiter joue les trouble-fêtes toute la semaine. Vous passez de moments euphoriques où vous vous lâchez complètement à des moments plus ternes, teintés d'inquiétudes pas toujours justifiées.



BALANCE

Vous avez plus envie de vous amuser que de travailler. Vous culpabilisez un peu quand vous vous remarquez que vous n'avez pas le même rythme que d'habitude puis vous repartez dans vos rêveries.

Vous vivez les choses au jour le jour. Samedi, la Nouvelle Lune en Balance éveille votre coquetterie et vous propose de changer de look pour apporter un peu de légèreté à ce mois de rentrée...



SCORPION

Jupiter et Neptune vous poussent à la tentation financière... tout est prétexte à dépenser. Évitez de trop taper dans vos économies, l'année scolaire ne fait que commencer !

Vénus et Mercure vous envoient décidément des messages contradictoires. Vous ne savez pas si vous devez ou non croire aux bonnes intentions d'une personne. Samedi, une nouvelle donne peut vous éclairer...



SAGITTAIRE

Grâce à Saturne, vous retrouvez le sens des priorités. Vous avez plus de courage et de concentration que la semaine dernière. Vous vous activez pour mener à bien un projet dans les moindres détails. Vous peaufinez vos ouvrages.

Votre humeur joviale se remarque partout où vous allez et vous attirez toutes les sympathies. Ce week-end, un billet doux peut vous parvenir et vous ravir !



CAPRICORNE

Mars, Saturne et Pluton vous permettent de prendre un maximum de responsabilités et de mener vos entreprises de manière épatante et efficace. Une meilleure ambiance au travail vous stimule également en fin de semaine.

Vous songez peu aux choses de l'amour pour l'instant, ce mois semble bien chargé pour vous dans les autres domaines de vie. Même vos amis vous réclament...



VERSEAU

Neptune vous inspire maintes idées mais vous manquez de sens pratique en ces jours pour les appliquer. Gardez-en le secret pour l'instant, vous ferez part de vos plans quand ils seront plus aboutis !

Mercure et Vénus vous proposent de nouvelles connaissances liées à un déplacement ou un mini trip. En famille, vous aimez vous échapper de temps en temps pour des heures solitaires.



POISSON

Jusqu'en milieu de semaine, Neptune et Mars vous rendent un peu cyclothymique. Un jour, vous donnez un maximum de vous-même, le lendemain vous décrochez et vous laissez le travail aux autres. Rattrapez-vous ensuite !

Vous laissez votre moitié organiser pour vous, vous aimez de temps en temps vous en remettre à l'autre. Samedi, la Nouvelle Lune vous propose de vous reprendre en main.

WWW.LUXBAZAR.LU

ENVOIE HORO SUIVI DE TA DATE DE NAISSANCE AU 67997 ET REÇOIS TON HOROSCOPE PAR SMS! (exemple : HORO 01121978 au 67997)

Aries ♈ Cardinal Sign of Fire	Taurus ♉ Fixed Sign of Earth	Gemini ♊ Mutable Sign of Air	Cancer ♋ Cardinal Sign of Water	Leo ♌ Fixed Sign of Fire	Virgo ♍ Mutable Sign of Earth	Libra ♎ Cardinal Sign of Air	Scorpio ♏ Fixed Sign of Water	Sagittarius ♐ Mutable Sign of Fire	Capricorn ♑ Cardinal Sign of Earth	Aquarius ♒ Fixed Sign of Air	Pisces ♓ Mutable Sign of Water
--	---	---	--	---------------------------------------	--	---	--	---	---	---	---

2€ participation. Le participant devra fournir personnellement monnaie. Qualité par semaine vous recevrez votre horoscope par SMS. Le week-end, vous recevrez les offres par SMS envoyées d'après votre commande. ETOF Ex. NORD ETOF

SÉLECTION CINEMA

SORTIES DE LA SEMAINE

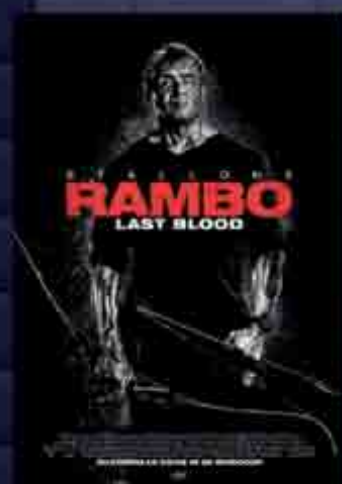

Rambo 5: Last Blood
25 septembre 2019
1h40min - Thriller, Action
De Adrian Grunberg



Bacurau
25 septembre 2019
2h11min - Thriller, Drame
De Kleber Mendonça Filho



Downton Abbey
25 septembre 2019
2h02min - Drame costumé
De Brian Percival



Fire will come
25 septembre 2019
1h30min - Drame
De Olivier Laxe



Le Dindon
25 septembre 2019
1h25min - Comédie
De Jalil Lespert

ENCORE À L'AFFICHE



Fête de Famille
4 septembre 2019
1h 41min - Drame, Comédie
De Cédric Kahn



Ad Astra
18 septembre 2019
2h02min - Science fiction,
Film d'aventures
De James Gray



A rainy day in New York
18 septembre 2019
1h32min - Comédie romantique
De Woody Allen



The Lion King
17 juillet 2019
1h58min - Aventure, Animation
De Jon Favreau

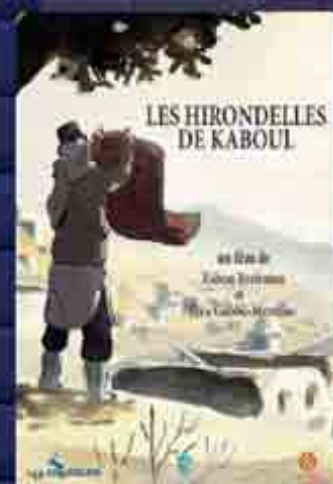

Les Hirondelles de Kaboul
4 septembre 2019
1h21min - Animation
De Z. Breitman, E. Gobbe-Mévellec

RETROUVEZ TOUTES LES SÉANCES SUR: WWW.KINEPOLIS.LU - WWW.CARAMBA.LU

À REGARDER SUR LE CANAPÉ

NETFLIX



Homeland
Depuis 2011 - Serie
42min - Drame, Thriller
De A. Gansa, S. Raff, H. Gordon



Les Bisounours
1998/2005 - Serie
25min - Animation, Famille
De E. Kuchark, L. Denham, D. DePatie

DVD À RETROUVER DANS NOS PETITES ANNEXES



Captain America
17 août 2011
2h04min - Action, Science fiction
De Joe Johnston

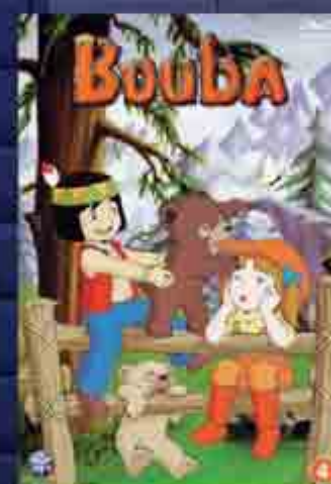

Bouba
Depuis 1977 - Serie
26min - Drame, Animation
De Nippon Animation

LUXBAZAR sur facebook !

Venez découvrir notre page facebook où de nombreux événements seront visibles.

LUXBAZAR infos

EDITEUR PASCAL SEEBACH
Téléphone : (+352) 48 23 78 200 | Fax : (+352) 48 89 99
E-mail via web : <http://www.luxbazar.lu/contact>

BAZAR S.A.
122, route de Thionville L-2610 LUXEMBOURG
RCA B105977
TVA intracommunautaire LU 20486576

ADMINISTRATION
Téléphone : (+352) 48 23 78 205 | Fax : (+352) 48 18 54
E-mail via web : <http://www.luxbazar.lu/contact>

CONTACT COMMERCIAL
Téléphone : (+352) 48 23 78 402
GSM : (+352) 621 35 3755
E-mail : sales@publicom.lu

GRAPHISME
Téléphone : (+352) 48 23 78 400 | Fax : (+352) 48 89 99
E-mail via web : <http://www.luxbazar.lu/contact>

MISE EN PAGE UTE BODE, KARIN DO ROGO
Téléphone : (+352) 48 23 78 401 | Fax : (+352) 48 89 99
E-mail via web : <http://www.luxbazar.lu/contact>

REGIE PUBLICITAIRE PUBLICOM S.A.R.L.
Téléphone : (+352) 488 222 | E-mail : publicom@pt.lu

IMPRESSION ROTDCHAMPAGNE

Par téléphone
Appelez-le 40 74 74 et suivez les instructions. Nos collaboratrices vous répondront dès que possible. Le nombre de vos annonces est illimité. Mais nous nous réservons le droit d'intervenir en cas d'abus.
Toutes les annonces qui nous parviennent avant mercredi 12:00 heures seront publiées dans l'édition du vendredi. Les annonces seront mémorisées pendant quatre semaines et si vous désirez une répétition il suffit de nous passer un bref appel et les annonces paraîtront dans l'édition prochaine.

Par Télécopie
Utilisez si possible nos coupons. Ecrivez lisiblement avec un crayon noir et en majuscules. Envoyez au 900 49 548 (2,23€) depuis le Luxembourg et au 9009 82 083 (2,48€) depuis la Belgique.

Par Télex
Envoyez si possible nos coupons. Ecrivez lisiblement avec un crayon noir et en majuscules. Envoyez au 900 49 548 (2,23€) depuis le Luxembourg et au 9009 82 083 (2,48€) depuis la Belgique.

Par courrier
Utilisez si possible nos coupons ou une feuille blanche vierge. Notez votre annonce lisiblement et en majuscules. Collez sur une carte postale ou mettez dans une enveloppe et envoyez-la à notre adresse.

Par Internet
Insérer simplement et rapidement vos annonces via Internet en suivant le lien : <http://www.luxbazar.lu>. Vous pourrez y ajouter très simplement plusieurs photographies. Vos annonces seront en ligne immédiatement et publiées dans le journal qui sortira en kiosque le vendredi.

Par SMS au 67997
Cloture des annonces : Le mercredi à 16h pour une parution le vendredi matin en kiosque et immédiate (après contrôle et validation) sur le site Internet. Durée de parution : 7 jours reconductibles, prix du SMS : 2 Euros
Problème SMS :
- Vérifiez que vous n'avez pas inséré un caractère interdit.
- Ne pas intégrer le caractère point après ADS (exemple: ADS info complémentaire)
- Il n'est pas nécessaire d'ajouter votre numéro de téléphone dans l'annonce.
- Les annonces de rencontre ne peuvent pas être envoyées par sms.

Per SMS 67997
Annahmeschluss: Am Mittwoch um 16 Uhr für eine Erscheinung am Freitagmorgen im Kiosk und sofort (nach Prüfung und Freischaltung) im Internet. Dauer der Erscheinung: 7 Tage verlängertbar. Preis pro SMS: 2 Euro
SMS Problem:
- Überprüfen Sie ob Sie keine unerlaubten Zeichen eingelegt haben.
- Kein Punktzeichen nach ADS (Bsp. ADS.) einfügen. Zusätzliche Info:
- Es ist nicht nötig Ihre Telefonnummer in der Anzeige hinzuzufügen.
- Die Beaufschaffungsanzeigen können nicht per SMS abgegeben werden.

La publication des petites annonces implique la pleine acceptation de nos conditions générales disponibles sur Internet : www.luxbazar.lu.
Le Journal et le site Web afférent ne sont en aucun cas à considérer comme des intermédiaires entre vendeurs et acheteurs. De ce fait toutes les transactions se font sous la responsabilité de l'un et de l'autre. Les informations recueillies font l'objet d'un traitement informatique. Vous bénéficiez d'un droit d'accès et de rectification aux informations qui vous concernent. Vos coordonnées pourront être cédées à des partenaires commerciaux, de publication.

Die Veröffentlichung der Kleinanzeigen bedarf der vollen Akzeptanz unserer allgemeinen Geschäftsbedingungen, abrufbar im Internet: www.luxbazar.lu.
Die Zeitung und die dazugehörige Website sind auf keinen Fall als Vermittler zwischen Käufer und Verkäufer zu betrachten. Deswegen sind sämtliche Transaktionen unter der Verantwortung beider Parteien (Käufer und Verkäufer) abzuwickeln. Die gesammelten Informationen sind Bestandteil einer Datenverarbeitung. Sie haben ein Zugriffsrecht und können die Sie betreffenden Informationen berichtigen. Ihre Daten können an Geschäftspartner zwecks Publikation weitergeleitet werden.

Coordonnées bancaires pour le Luxembourg :
CCP IBAN LU 51 1111 0460 3860 0000

Coordonnées bancaires pour la France :
IBAN FR76 1470 7000 1201 2210 9223 002
BIC CCBPFRPPMTZ

Coordonnées bancaires pour la Belgique :
AXA BANK BELGIUM 750-9471249-36
(IBAN BE46 7509 4712 4936) BIC AXABBE22

Coordonnées bancaires pour l'Allemagne :
Sparkasse Merzig-Wadern Konto 74153 BLZ 593 510 40
BIC MERZDE55 XXX

ABONNEZ-VOUS AU N°1 DES PETITES ANNONCES AU LUXEMBOURG ET EPARGNEZ JUSQU'A 45€

Tarifs port compris pour le Luxembourg
65,00 €/an (50 éditions)
35,00 €/6 mois (25 éditions)
20,00 €/3 mois (12 éditions)

Tarifs port compris pour l'étranger
95,00 €/an (50 éditions)
50,00 €/6 mois (25 éditions)
25,00 €/3 mois (12 éditions)

Remplissez le coupon ci-contre et renvoyez-le avec votre paiement à Bazar s.a. 122, route de Thionville L-2610 Luxembourg

COUPON D'ABONNEMENT LUXBAZAR

Nom et prénom : _____

Adresse exacte : _____

Cochez la case qui vous convient.

☐ Dès réception de votre paiement, votre Luxbazar vous sera envoyé à l'adresse mentionnée ci-dessus.

☐ Abonnement annuel (50 éditions)

☐ Abonnement 6 mois (25 éditions)

☐ Abonnement 3 mois (12 éditions)

ANNONCE PRIVEE GRATUITE (10 lignes gratuites)

Payable à l'avance par virement se référer aux différents numéros de compte ci-dessus. Vu les tarifs favorables, nous n'établirons pas de factures pour les annonces de lignes. Veuillez garder votre copie du virement / virement qui vaut quittance. Merci pour votre compréhension.

☐ €5,00.- FORFAIT ENCADREMENT NOIR

☐ €7,00.- FORFAIT ENCADREMENT ROUGE

☐ €9,00.-FORFAIT NEGATIF NOIR

☐ €12,00.-FORFAIT NEGATIF ROUGE

☐ €7,00.-FORFAIT AJOUT DE PHOTO

Veuillez faire parvenir votre photo par e-mail à cette adresse : photo@publicom.lu

Nom et adresse : _____

Tél. : _____ **E-mail :** _____

Rubrique : _____

Offre Cherche ☐

Paiement par Carte Bancaire (Uniquement et)

N° _____ **Date d'expiration** _____ / _____ **Cryptogramme visuel** _____

Coupon à envoyer à : Luxbazar Editions, 122 route de Thionville - L-2610 Luxembourg Per / par fax: 48 18 54 (veuillez joindre copie de virement)

ANNONCE PRO

Payable à l'avance par virement se référer aux différents numéros de compte ci-dessus. Vu les tarifs favorables, nous n'établirons pas de factures pour les annonces de lignes. Veuillez garder votre copie du virement / virement qui vaut quittance. Merci pour votre compréhension.

☐ €1,85.-/ligne

☐ €2,20.-/ligne ENCADREMENT NOIR

☐ €3,00.-/ligne ENCADREMENT

☐ €2,55.-/ligne NEGATIF NOIR

☐ €3,05.-/ligne NEGATIF ROUGE

Nom et adresse : _____

Tél. : _____ **E-mail :** _____

Rubrique : _____

Offre Cherche ☐

Coupon à envoyer à : Luxbazar Editions, 122 route de Thionville - L-2610 Luxembourg Per / par fax: 48 18 54 (veuillez joindre copie de virement)



Diskret & Extravagant
Erleben Sie einzigartiges Ambiente im grössten & exklusivsten Bordell der Region Trier-Eifel-Luxemburg!

CLUB-PURPLE.com

Rudolf-Diesel-Straße 12 • 54292 TRIER
 +49 (0) 651 - 966 8900 • www.club-purple.com

**RENCONTRES AMOUREUSES
 LIEBESTREFFEN**
**HOMME CHERCHE FEMME
 MANN SUCHT FRAU**

■ **52-jähriges junggebliebenes Herz**, zu erobern. Bin 52 Jahre Jung, 1m88 gross, schlank, geschieden (ohne Kinder), NT, leider Raucher. Da ich ein ganz einfacher Mensch bin für den Respekt, Ehrlichkeit, Treue und Verständnis noch zählt, suche ich eine nette, einfache, schlanke "Sie" zwischen 45-55 um gemeinsame schöne Momente zusammen zu geniessen. Meine Hobbys: aktuelle Musik, Wandern, schwimmen, mal tanzen oder ins Kino gehen. Wenn jetzt eine nette schlanke "Sie" sich für einen einfachen Mann wie mich interessiert und das Leben ohne Alkohol geniessen kann, würde ich mich sehr auf eine Nachricht freuen. Bitte nur Ernstgemeinte melden. Tel. 621141000

■ **Bel homme, la cinquantaine**, silhouette mince, très gentil, agréable, d'une grande sensualité, recherche jeune femme de 18 à 45 ans ou dame seule située entre 50 et 70 ans +/-, pour passer d'agréable moment en tous genres, incluant la discrétion. Tel. 661878419 en journée, SMS ou message

■ **Cherche femme pour une relation sérieuse**, ou pour plaisir, Tel. 661357659

■ **H. 41 ans**, 1,75m, 75kg, désire rencontrer femme, pour amitiés, sorties, + si aff., Tel. +33777701910

■ **H. brun**, yeux bleus, 40 ans, 1,78m, 75 kg, sportif, non-buveur, non-fumeur, propre, affûté, bien membré et réellement tr. endurant, esclave sexuel dominant-dominé, voyeur, exhibitioniste, ch. femme(s), homme(s), couple(s) pour fantasmes ss tabou, me déplace uniquement, sans but financier, Tel. 691855797 pas de n° caché, ni sms

■ **Homme 57 ans**, bien physiquement, sérieux, gentil, habitant Metz cherche femme 45 à 60 ans, bien physiquement, féminine, forte poitrine, dispo. en vue relation durable, Tel. +33663379167

■ **Homme marié, 60 ans**, sportif, bel homme, profession libérale rech. femme mariée pour relation durable, Tel. +33624351464

■ **Homme marié, la soixantaine allure jeune**, charmant et agréable recherche femme qui comme moi se sent délaissée et recherche amour et tendresse dans une relation sérieuse et durable avec un homme sérieux et attentionné, âge indifférent, Tel. +33652557628

■ **Homme sympathique 58 ans**, allure plus jeune, 1,80m, 68 kg veut faire connaissance avec femme plus jeune aussi mince pour vacances, amitié et amour si bonne entente, Tel. 691472723

■ **J.h. ch. belle travestie**, pour faire connaissance et plus si feeling, annonce extrêmement sérieuse, Tel. +33751265435 ou SMS

■ **J.h. ch. femme**, tu aime le sauna le hammam moi j'adore et le sport aussi je ch. une femme pour m'accompagner dans c'est lieux et plus, Tel. +33778906712

■ **Jeune homme 24 ans**, cherche femme, pour rencontres discrètes (sans but lucratif). Je suis ouvert à tout - et toi?, Tel. 621704466

■ **JH 42 ans**, dynamique, sportif, artistique, ouvert d'esprit rech. F. 25/40 ans pour faire connaissance et plus si affinités, Tel. +33686749065

■ **Mann well Fra kenneniéieren**, SMS "kenneniéieren", Tel. 691523763

■ **Mann, 60 Jahre**, sucht liebevolle Frau, Partnerin. Lust auf ein Abenteuer wird geboten und auch erwartet, Tel. 621593398

■ **Suche Frauen für Entspannungsmassage**, diskret, sauber und verständnisvoll, traut euch, gratis, Tel. 621700058

**HOMME CHERCHE HOMME
 MANN SUCHT MANN**

■ **H. 58 ans rech. rencontre av. homme mur de 60 à 80 ans**, à Thionville, Tel. +33624638005

■ **H. la cinquantaine**, esprit jeune, très sensuel, mains & langues gourmandes, pour H. viro 40-50 ans, viril, poilu, sportif, sensuel, qu'il soit généreux, sensible à mes désirs & services demandés, n° caché, bla-bla, sms refusé, exige sér., discr., région Brie, sans but financier, Tel. +33676267830

**HOMME CHERCHE COUPLE
 MANN SUCHT PAAR**

■ **Homme ch. couple**, pour faire connaissance et plus, trio, exhibe, étudie toutes propositions, annonce sérieuse, Tel. 621765669 ou SMS

■ **Homme cherche couple**, vous voulez faire une surprise à votre femme pour son anniversaire, votre anniversaire de mariage, pour le week-end, pour une soirée, je suis à votre disposition dans le respect et la discrétion, je précise sans aucun but financier, uniquement pour le plaisir. A bientôt, Tel. +33642712294 ou SMS

■ **J.h. ch. couple**, tr. bien physiquement, tr. endurant, sans tabou, votre femme aime être prise par deux hommes votre femme est insatiable voir nympho. Je suis votre homme, je suis à votre service, discrétion et hygiène assurée, étudie toutes vos proposition même les plus osées sans but financier uniquement pour le plaisir, Tel. +33778906712 ou SMS

■ **Mann sicht Koppel**, oder Fra alleng, keng Männer, Tel. 691476350

**FEMME CHERCHE HOMME
 FRAU SUCHT MANN**

★!!! **Nouveau !!!**, Massage Lingam, Tel. .621.575.779

■ **"24H/24" BELLES LIBERTINES**, ELLESONT BELLES-CHAUDES-SEXY POUR UN MOMENT EXCITANT OU D'AVANTAGE! Tel. 905 20 653 (2,00€/mn)

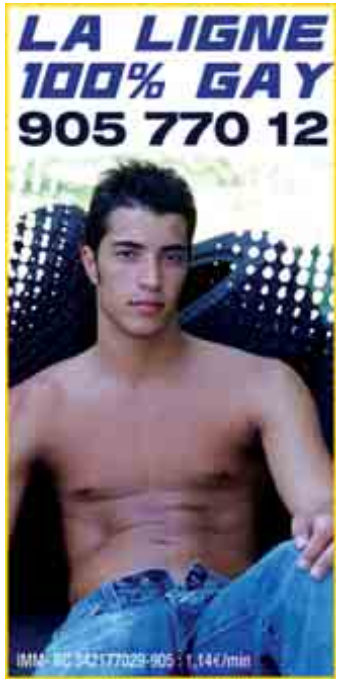

**LA LIGNE
 100% GAY
 905 770 12**

★ **1ière fois à Ettelbrück à côté de la gare**, Carinhosa e fogosa, Serviço completo, Tel. 621663581

★ **1ière fois à Ettelbrück à côté de la gare**, LUANA Brésiliennetrès coquine, venez passer un moment intense! Douce et sensuelle, massage prostate, douche dorée, embrasse avec la langue + j'adore le vibro, Tel. 621663581

★ **2ière fois à Mondorf: Vanessa belle Trans brésilienne**, active et passive, sans tabous, Tel. 621654960

3e âge bienvenu, avec belle femme, 30 ans, douce et gentille, Tel. 621380009

★ 3e âge bienvenue, sur Luxembourg-ville, parle lux., fr., Tel. 661870018

★ **A côté d'Ettelbruck, pour toi qui aime bien lécher avec moi**, belle femme, Tel. 691932352

A côté de Mersch, para tu que gosta de chupar uma bela cona, muhler bonita e gastosa 30 anos e mamas grande, Tel. 621630861

A Florenville! Maîtresse expérimentée, réalise tous fantasmes, bondage, gode ceinture, novices bienvenues, Tel. +32491976076

★ **Altewies/Mondorf - Attractiva loira 110 de peito**, carinhosa fogosa viciosa todos os servicos completissima, Tel. 691574695

Améliore ta vie sexuelle!, coaching professionnel de la sexualité, Tel. 691123273

★ **ANA belle espagnole completa novidade**, Tel. 621517849

★ **Anabelle 57 Jahre**, macht euch schöne Momente mit Massagen, Erotik, je suis de Villerupt, langues française, luxembourgeoise, Deutsch, H et F, Tel. 621585955

Au Limpertsberg, Belle domina blonde effectue massage SM pour vibrer de plaisir, Tel. 691985006

AU LIMPERSBERG MAYA Belle femme rousse, vous reçoit dans appartement chic et discret pour moments privilégiés Tel. 621675007

★ **Belge très gourmande sur Athus**, Essayez, c'est adoper !!, Tel. +32.479.393.366

Belle dame vous attend pour des moments de plaisir, et de massage, 3e âge bienvenue, pas de no masqués, Tel. 621588834

★ **Belle femme, 69, massage érotique**, urologie, pour un bon moment, Tel. 691932352

★ **Belle femme blonde, 29 ans**, très chaude, vous reçoit, tous les jours à Luxembourg Bonnevoie, pour des moments de plaisir, Tel. 621713535 parle anglais

Belle fille blonde 30ans, réalise tous vos plaisirs, reçoit homme, femme et couple, apt. disc. à Lux. Sud de 10h à 22h Tel. 691211991

Bonjour. Envie d'une jolie rencontre érotique ..., chaque rendez-vous est une histoire unique alors écrivons la votre ensemble. Je suis douce et sensuelle, blonde de 39 ans à Lux.-ville, à bientôt, Tel. 691943404

★ **Brune propose SM, urologie et fétichisme pieds, domination**, Tel. 661238856

Charmante dame rencontre, Mons. sympa. Discrétion absolue. Pas de no masqués, Tel. 661194624



LUXBAZAR info

Chers lecteurs,
 Une toute nouvelle rubrique vient de faire son apparition dans nos pages :
“RENCONTRES AMICALES & MATRIMONIALES”
 Cette rubrique s'adresse aux personnes sérieuses à la recherche de l'âme soeur ou d'une amitié sincère.
 La rubrique est placée à l'avant du journal.
 Liebe Leser,
 Eine ganz neue Rubrik erweitert die Auswahl im Luxbazar
 “seriöse Freundschaften & Heiratsgesuche”
 Diese Rubrik richtet sich an Personen die eine ernsthafte Beziehung oder Freundschaft suchen.
 Diese Rubrik befindet sich vorne in der Zeitung.

Charmante jeune femme, reçoit pour massages à Crusnes, Tel. +33780384798

Clara très jolie Blonde de 33 ans, un mélange de douceur et perversité rejoins là à Lux.-ville, Tel. 661361109

★ **Corine 57 Joer verzaubert lerch**, mat zäertlechen erotischen Massagen, fir Männer, Tel. 621149561

Dame corpulente, te reçoit, 8-21h, Tel. 621408283 pas de SMS

Domina Clara. Bienvenu aux fétichistes des pieds (36) bandage au cellophane, corde, etc., bougie, champagne et caviar, Lux.-ville, Tel. 661361109

★ **Duo massage avec 2 mêtisses 27 et 34 ans**, 3ième âge bienvenu Tel. 621401230

★ **Ein Date ab 17 Uhr**, Tel. 691568999

■ **Eva Thionville**, belle travesti, sans but financier, ne réponds pas aux SMS et aux numéros masqués, Tel. +33622790734

Faites-vous plaisir !, Relaxation complète sur Metz, Tel. +33632710150

★ **Femme à côté de Altewies/Mondorf**, spectaculaire sensuelle, super vicieuse, tr. coquine, embrasse avec langue, un volcan de plaisir, sans tabous, access., apt privé discr., Tel. 691574695

■ **Femme mariée 58 ans**, ronde, cherche homme pour sexe sans but financier, pas de numéros masqués, Tel. +33768889479 ou SMS

★ **Femme naturelle**, pour passer un bon moment de relax ou plus, Tel. 661238653

■ **Femme sérieuse**, jeune d'esprit et dynamique aimant sortir, voyageur, nature cherche un homme célibataire de 49 à 60 ans pour une relation durable, personne non sérieuse s'abstenir, cherche homme pour partager ..., Tel. +33677262411

Je cherche des hommes, qui veulent profiter. Je suis mature, 120 de seins, beau cul, aimant ludique, être passionnée, gorge profonde, sodomie, massage, 69 avec accessoires domination soumise, se déplace, Tel. 621965291

JF Charmante française, fait massage sur Villerupt, Tel. 621417842

★ **Jolie demoiselle, très douce et chaude reçoit au Limpertsberg pour moments calins du lundi au dimanche**, Tel. 621727445

Jolie femme reçoit à partir de 10h, Tel. +33645311682

Jonk Fra, schlank, weiblich, ganz flott a schéin Broscht awart lech privat oder escortéiert lech mat RDV, Tel. 621966118

★ **Julie 59 ans**, te reçoit pour te donner de bonnes fessées, Tel. 691834216

★ **Keyla - de retour à Lux.-Gare** vient passer un moment inoubliable devant derrière, sans tabous, appartement privé Tel. 661991189

★ **Léif lëtzebuurger Hausfra**, sicht en Mann fir flott Momenter zu zwee um Telefon. Ruf mech un ech freen mech op Dech., Tel. 905 78 777 (2€/mn)

Lux.-ville - Domination soft, fétichiste, uro, gode ceinture, massage prostatique dès 100.-. Française 28 ans, 170cm, 55 kg, jolie fille, très sexy, coquine, Tel. 661371953

★ **Lux.-ville ch. collègue fille**, pour salon de massage érotique, Tel. 661371953

★ **Massage exotica oil** à Lux-Gare Tel. 691310032

Massage prostate, pour les hommes plus âgés, je suis ce qu'une femme aimante et passionnée cherche. Je veux vous donner beaucoup de bisous et câlins, 69, gorge profonde, sodomie, domination, soumise, Tel. 621965291

★ **Massages érotiques urologie, prostate, striptease**, Tel. 621729603

★ **Massages sensuels 4 ou 6 mains, sur RDV**, Tel. 621736963

★ **Nadia - Belle femme gentille** spécialiste des massages sensuels et relaxants prostatiques Tel. 661991189

New Sophie à Dudelange Belle f. charmante et gentille, très chaude, reçoit dans ap. privé, 7j/7 de 10h à 22h, Tel. 691578766

NOUVELLE dans la région, française de 30 ans reçoit pour massage, Ne rép. pas aux appels masqués, Tel. 621417856

★ **Première fois à ESCH/ALZETTE! SARAH**, Brésilienne très affectueuse, mes services sont complètes, sans restriction, Tel. 661339034

★ **Primeira vez em ESCH/ALZETTE! SARAH**, brasileira muito carinhosa, meus serviços são completos, sem restrição, Tel. 661339034

★ **RACHEL belge 43a**, sensuelle, pour un plaisir partagé, Tel. +32.479.393.366

<http://rachel2010.blog4ever.com>

★ **Secrète petite amie, mêtisse de 27 ans**, vous propose des massages complets ou intimes, je reçois dans un endroit cosy, propre et discret, Tel. 691547350

★ **Trio ou véritable show lesbien**, ANNA ET RACHEL sur Athus, Tel. .621.575.779

★ **Anessa reçoit à Luxembourg-ville**, sur RDV Tel. 691597839

**COUPLE CHERCHE HOMME
 PAAR SUCHT MANN**

NE CHERCHE PLUS!

BON PLAN GAY 1 SEUL NUM

905 770 12

POUR PLUS
 D'ANNONCES SENSUELLES



APHRODITE
Déesse de l'amour et de la sexualité

CLAUDIA 29 ans
MAIA 32 ans
OLGA 30 ans

SATISFACTION GARANTIE
Privé, érotisme et sensualité

0032 465 966 416
00352 691 599 574

Villa Venezia

Ton rêve de la nuit dernière...

Parking discret dans la cour

Saarlouis
Zeppelinstraße 31
+49 6831 98 60 888

DIMANCHE - JEUDI: 10 - 03H
VENDREDI & SAMEDI: 10 - 04H

DIMANCHE - JEUDI: 9 - 04H
VENDREDI & SAMEDI: 9 - 05H

L'original

APHRODITE
Déesse de l'amour et de la sexualité

CLAUDIA 29 ans
MAIA 32 ans
OLGA 30 ans

SATISFACTION GARANTIE
Privé, érotisme et sensualité

0032 465 966 416
00352 691 599 574

POUR PLUS D'ANNONCES SEXY

SCANNE MOI

LA LUNA
-Formule ALL INCLUSIVE-
Industriest.31
66740 SARRELOUIS
0049 151 671 127 52
www.laluna-sls.de

LUX-VILLE
(Glacis)
621 512 474

Douce et sensuelle à découvrir...

7J/7

À ARLON EXCEPTIONNELLE TRANSEXUELLE
HEIDI BOND
100% active, douce, sans tabou, reine de la fell, embrasse avec la langue. Vous méritez d'être traité comme un roi. Pour les hommes exigeants qui aiment l'exclusivité. Privé.

Parle: deutsch, français, italien, espagnol

Photo réelle

SUR ROY De 0h à minuit

0032 493 153 154

À AUBANGE
BRIGITE
Portugaise
Porno star
Femme fontaine, domination
+TRANSEX
YANNA

Photo réelle

00352 621 692 283

Première fois à ATHUS
ANA
Femme Espagnole

0032 691 586 323

Pour la 1^{ère} fois à BONNEVOIE
CAROL
brésilienne blonde

Photo réelle

Un rythme cardiaque EXPLOSIF !!

+352 661 862 879

Massage coquin... Inoubliable évasion avec une douce et jolie blonde.

691 869 656

SOPHIA
LIMPERTSBERG

Photo réelle

7J/7 de 14h à 4h du matin

DEPLACEMENT SEULEMENT SUR RENDEZ-VOUS

00352 691 957 929

TRANS NEW à Beggen
KAROL

Belle blonde, 23 ans, Très chaude et coquine pour réaliser tous vos fantasmes

7J/7 24h/24

00352 671 154 679

1^{ère} fois à **Ettelbruck**
à côté de la gare
LUANA
Une belle femme. Massage prostate relaxant, embrasse avec la langue.

Accepte des gens 1 age

00352 621 663 581

1 ÈRE FOIS À LUX-GARE
DIANA
26 Ans
Avec brunette Espagnole

Je suis une belle brune qui traverse la ville, venez me connaître et passez un bon moment avec beaucoup de caresses.

photo réelle

+352 661 308 513

NEW NEW LUXEMBOURG
SEXY ET DOUCE ITALIENNE 25 ANS

00352 661 286 205

SARAH belle transsexuelle
Je suis disponible à BONNEVOIE

Je vous propose des massages complets sans tabou

+352 621 748 219

TRANS SHEYLLA
A VILLERUPT à côté de ESCH

Très chaude, vicieuse, GROSSE POITRINE!

Photo réelle

7J/7

00352 621 752 707

Rosa A Bonnevoie
Belle femme latine, sexy et raffinée.

00352 691 145 914

NEW!! TRANS À ESCH/ALZETTE
Prête à tout! Sans tabou!! 100% act./Pas. 32 ans, gros calibre, j'embrasse aussi... 24h/24

Photo réelle

671 10 86 81

NEW NEW À Athus
MICHELL
27 ANS

Embrasse avec la langue, pleine de érotisme et bon humour

00352 691 602 547

À AUBANGE
MONICA
27 ans, belle poitrine 95 C, 1,60 m, 55 kg, jolie et chaude. Massage X, body/body, relaxant

Photo réelle

00352 691 561 526

LARA
Nouvelle à Aubange
32 ANS

Grosse poitrine Naturelle Embrasse avec la langue. Body-body Relax, sans tabou

MASSAGE RELAXANT

0032 691 565 167

1ère fois à ATHUS
VERONICA
Colombienne

00352 691 595 649

ATHUS
MASSAGE SUR TABLE

Si vous êtes fatigués venez. Parking facile tout discret.

00352 621 468 177
0032 493 759 359

Pour la 1^{ère} fois à BONNEVOIE

Poitrine 100% naturelle

Massages...

Photo réelle spreche Deutsch

661 381 123

Nouvelle à Athus
DANIELA
20 ANS

Belle fille très coquine et chaude

Photo réelle

00352 621 659 788

À AUBANGE
MONICA
27 ans, belle poitrine 95 C, 1,60 m, 55 kg, jolie et chaude. Massage X, body/body, relaxant

Photo réelle

00352 691 561 526

Pour la 1^{ère} fois à AUBANGE
MICHELLE

DOMINATION FETISHISME avec champagne. Ambiance raffinée

00352 661 353 783

MALENA ESCH/ALZETTE
Espagnole 41 ANS

Affectueuse pour les hommes plus âgés. Massage prostate. Embrasse avec la langue. Soumise et SANS TABOU.

00352 691 601 332

Nouvelle à Belair
35 ANS

Fantôme sexuel d'être avec une vraie femme fontaine? Ne cherchez plus loin je suis ici !!!

Full service Parle Français et Anglais 7J/7 de 0h à 22h

00352 691 776 111

POUR PLUS D'ANNONCES COQUINES

SCANNE MOI

À ATHUS
MIRANDA
20 ans

Très jolie mince et de grosse poitrine très sensuelle.

Photo réelle

00352 691 565 168

Erotikführer Trier-Eifel-Mosel

Trier - Wittlich

Stella

Erotische
Öl / Prostata
Massage

+49174-7255458

Margo

Karl-Marx-Str. 59
Trier, ab 29.09.
nur kurze Zeit
bis 03.10.

Service A-Z
deepthroat, AV
Spezialistin

+49152-37736876

VIP Lounge

Unser Angebot !!
Happy Hour
all inclusive
klimatisierte Räume
www.vip-lounge-trier.de

Trier: +49651-1460647

NEW!!! Bonnevoie

RUBY

Belle femme latine,
sexy et raffinée.

352 621 635 026

NOUVELLE A WOLFRANGE

DANIELA

Belle femme latine
35 ans, raffinée et
sexy j'aime les
hommes distingués
et excitants

Reçoit dans
maison de
Luxe 7J/7

De 9h à 22h

0032 497 083 860

NEW À BONNEVOIE

RAQUEL

Pour le moments de plaisir
Une belle blonde.
Beaucoup de caresses.
Bisus sur la bouche.
Avec anal.

00352 661 308 128

SCHARFE SCHOKO-LADY

ROCHELLE

NEU IN
TRIER

VISITE MOI
À TRÈVES

+49 151 24 49 15 19

WWW.SEITE6.COM

SOPHIE A DUDELANGE

Belle blonde,
un volcan
de plaisir !!

PHOTO
100% REELLE

De 9h à 20h.
Parking facile

691 578 766

NEW À AUBANGE

Julia

29 ans
Sexy et
chaude

photo
réelle

0032 496 921 934

Nouvelle à LUXEMBOURG

MAYA

POITRINE
XXXL

SODOMIE

Massage
complet
Dommation
douce

+352 621 517 849

+ D'ANNONCES SEXY

SCANNE MOI

À ATHUS

YENY

28 ANS

TRÈS BELLE FILLE,
GROS POITRINE,
GROSSES FESSES,
SANS TABOU,
TOUTE LES SERVICES
AVEC PLAISIR.

TOUTE LES MESSAGES.

00352 691 597 495

Au Limpertberg
Massages érotiques avec:

Maya

Douce & sensuelle...

621 67 5007

photo réelle

New à Bonnevoie

Pour la 1^{ère} fois
en EUROPE

AMANDA

Latine de 24 ans
réels.
Sans tabou,
massage
prostatique
embrasse sur
la bouche.

Aussi SODOMIE

Photo 200% réelle

00352 691 557 946

MONDORF ALTWIES

LAURA

Douce et sensuelle très coquine,
grosse poitrine,
beaucoup de spécialités, sans tabou

691 76 15 62

SAMANTA

NEW-NEW-NEW
à Aubange

39 ANS

Grosse poitrine naturelle,
Magnifique femme,
sexy, élégante, viens
passer moments
excitants. Très chaude.
Bisou avec langue.
Toute classe de massage.
TRÈS COMPLET
Amour sans limite

00352 691 586 324

Nouvelle à ATHUS

CHARLOT

Nouveauté
sensuelle
et discrète

00352 691 595 515

AATHUS

Francy

27 ans

Très belle fille.
J'aime jouer avec
plaisir et
amener mon
partenaire
dans la folie.
Très complète.
Gros poitrine,
gros fesses.

352 621 477 393

Nouvelle à Athus

SANDRA

40 ans

Feu pur. Petite,
douce et sexy.
Bisous, caresse
et plus.
Dominatrice.
Massage!

00352 691 600 923

TRANS

SHIRON

Pour la
1^{ère} fois à
Aubange le Tiche

ULTRA
SEXY

Act/Pas.
gros calibre.
très chaude.
pour des
moments
incroyables!

24h/24-7J/7

00352 661 336 388

ATHUS

MASSAGE
SUR TABLE

Si vous êtes fatigués venez vous
détendre avec une jolie femme très
sensuelle. Parking facile tout discret.

00352 621 468 177
0032 493 759 359

Nouvelle à ATHUS

Katya

Sans tabou et
toute le class
de massax

00352 621 602 581

Pour le 1^{ère} fois
à BONNEVOIE

KELLY

brésilienne
blonde

Un rythme
cardiaque
EXPLOSIF!

Photo
réelle

00352 671 537 323

JENIFFER

Pour la 1^{ère} fois
à ATHUS

Belle femme sexy
Mon plaisir?
le portage de nos desirs.

Mon désir est de
te faire tout oublier
sans le moment présent

Sans Tabou

+32 465 201 752

TOUTE NOUVELLE à ATHUS

DIANA

19 ans,
40 kg, 1,60m,
blonde,
très jolie, sexy,
massages
relaxants
et plus

00352 691 562 796

LUX-VILLE

sans tabou,
baisers
langoureux

Photo
réelle

7J/7
partir
de 10h

621 727 445

Nouvelle à BONNEVOIE

Poitrine 100%
naturelle

Belle espagnole

00352 691 540 051

Saarladies.de Die Erotik Online Zeitung: 0049-68-42 08 10 **FKK24.DE**

Paradise

SAARBRÜCKEN

TEL. 0049-681-9988660 | FKKPARADISE.FR
MATZENBERG 141 | 66115 SAARBRÜCKEN

LA LUNA

TOP-Service zum kleinen Preis

UNTER NEUER LEITUNG

Industriestraße 31 • 66740 Saarlouis
0049 (0) 151-67112752 | laluna-sls.de

Großes Oktoberfest

04.+05.10.

Dirndlgirls, bayer. Musik,
Weißbier, leckeres Buffet
uvm.

fkk-prestige.de

0049 6821 - 865503
Betzenhölle 20 • ZI König • D-66538 Neunkirchen

SAARDOMIZIL

Clinique et Studio BDSM

TOP
DISCRET

Saarbrück D-66117 • saardomizil.de
Tel. 0049-151-10433559

THAI MASSAGE

♥ & MORE

NALI THAI CHUMPEE

in SLS • Industriest. 8
ZI Metzger Wiesen • A620
partie Wallerungen
Lun. - dim. et jours
fériés 24h/24

0049-152-
10612195
www.saarlouisladies.de

2h-49,99€
3h-69,99€ • 5h-99,99€

COCONUT BEACH

fête, fête
fête

Ton club de fête, amusement et bien-être

+49(174)2455913 • Hülzweilerstraße 96
a Saarlouis • www.club-coconut-beach.de

Trierladies.de

Die regionale Erotik-Online-Zeitung

TS Carolyn

Visiter moi
à Trèves!

NEU • A/P
besuchbar
in Trier

+49151-
66302235

LUXBAZAR info

Chers lecteurs,
Une toute nouvelle rubrique
vient de faire son apparition dans nos pages :
“**RENCONTRES AMICALES
& MATRIMONIALES**”
Cette rubrique s'adresse aux personnes
sérieuses à la recherche de l'âme sœur
ou d'une amitié sincère.
La rubrique est placée à l'avant du journal.
Liebe Leser,
Eine ganz neue Rubrik
erweitert die Auswahl im Luxbazar
“**seriöse Freundschaften
& Heiratsgesuche**”
Diese Rubrik richtet sich an Personen die eine
ernsthaftige Beziehung oder Freundschaft suchen.
Diese Rubrik befindet sich vorne in der Zeitung.

CHAT SEXY

Sie wollen dich für
EINE NACHT
SENDE **SEXY** AN 64747

ELAS QUEIREM-TE PARA
UMA NOITE
ENVIA **QUERO** AO 64747

Sie lassen alle deine
WÜNSCHE wahr werden
SENDE **LUST** AN 64747

Elas realizam todos os
teus **FANTASIAS**
ENVIA **PRAZER** AO 64747

1,50€/verschickte SMS, Operator-Chat, Stop: SEXY STOP oder LUST STOP an die 64111.
1,50€/SMS enviado, Chat operador, Parar: QUERO STOP o PRAZER STOP ao 64111.



**KEEP
CALM
AND
DON'T FORGET TO
PROTECT YOURSELF**

PROTÉGEZ VOUS, PENSEZ AU PRÉSERVATIF !

LUXBAZAR

 <p>KRYS 20 ans, aime apprendre</p>	 <p>CHANEL 19 ans, étudiante</p>	 <p>VANESSA 24 ans, secrétaire le jour</p>	 <p>LAURE 26 ans, gourmande de tout</p>	 <p>NINA 25 ans, latine nymphomane</p>	 <p>ANASTASIA 29 ans, très coquine !</p>	<p>Envoie par SMS au 64774 le prénom de celle sur laquelle tu as flashé et DIAL avec elle en direct ! Elles n'attendent que toi...</p>
--	--	--	---	---	--	--

SEXOSCOPE

☿♈♉♊♋♌♍♎♏♐♑♒♓♈♉♊♋♌♍♎♏♐♑♒♓

Envoie **SEXO** suivi de
ta date de naissance
(exemple : SEXO 01121978)

au **67997** et
reçois ton horoscope sexuel
de la semaine...

1,40 participation. En participant vous donnez gratuitement vos données. Une fois par semaine nous réaliserons votre horoscope sexuel par SMS.
Si vous ne désirez pas recevoir les offres par SMS indiquez derrière votre commande STOPSEX, SEXO STOP.

PHIL

"Mon truc c'est les contacts sans prise de tête... juste pour passer de bons moments entre MECS, alors rejoins moi..."

Anne-Laure

"Ambiance chaude et humide..."

Lydia

LARA

"Avec moi, pas de limites j'assouvirai tous tes fantasmes..."

**Envoie par SMS
au 64774** le prénom de celle ou celui sur qui tu as flashé et tu auras un **DIAL** 100% HOT en direct !

1,5 Euros par SMS envoyé



PRÊT RÉNOVATION POUR TOUS VOS PROJETS
(Toiture/Isolation/Électricité/Chauffage/Salle de Bain)

MONTANT	DURÉE	MENSUALITÉ	TAEG*
8000€	48	179,85€	3,85%
12000€	60	219,89€	3,85%
18000€	60	329,79€	3,85%
26000€	60	476,29€	3,85%
36000€	72	559,68€	3,85%
46000€	84	624,19€	3,85%
66000€	84	895,58€	3,85%

*TAEG AU 10 OCTOBRE 2018



PRÊT VOITURE D'OCCASION (moins de 3 ans)

MONTANT	DURÉE	MENSUALITÉ	TAEG*
8000€	48	178,30€	3,40%
12000€	60	217,48€	3,40%
18000€	60	326,22€	3,40%
26000€	60	471,21€	3,40%
36000€	72	552,59€	3,40%
46000€	84	615,05€	3,40%
66000€	84	882,47€	3,40%

*TAEG AU 10 OCTOBRE 2018

DEMANDEZ-NOUS DIRECTEMENT VOTRE FINANCEMENT SUR BELGOLUX.LU

Pour une offre rapide et sans engagement
0032 63 23 04 70

Rue de Viville, 32 - B-6700 ARLON
www.belgolux-finances.com

ATTENTION
Emprunter de l'argent coûte
aussi de l'argent. Avant de
vous décider, renseignez-vous



FAÎTES VOUS
ENTENDRE !

DICTIM
YPICAL
IT'S TIME TO #ARTVERTISE
RACTIVE
VENTURQUEUS

CRÉATION GRAPHIQUE / WEB DESIGN / PRINT / GESTION DES RÉSEAUX SOCIAUX / CARTES DE VISITE
APPROCHES / FLYERS / PLACARDIERS / DÉPLIANTS / LOGOYER / TROUSSE / PUBLICITÉ SUR VOIET

PUBLICCOM
Cabinet en Communication
publiccom.lu