



LUXBAZAR

Le **N°1** des petites annonces privées gratuites

CETTE SEMAINE PLUS DE

12.300
ANNONCES
GRATUITES

PRIX SPECIAL WEEK-END!
De vendredi 14h00 à lundi 07h00

GOLF 7
pour 155€ TTC
avec 500 km inclus!

INTRALUX LOCATIONS
...et bien d'autres offres vous attendent...

20, rue de Cessange L-1320 LUXEMBOURG
Tél. 49 23 23 Fax 40 44 58

AC ARLON | CREDIT DES SOLUTIONS POUR TOUS ET POUR TOUS MOTIFS!

Courtier en crédit agréé
Réponse ultra-rapide
Argent disponible sous 48h

0032 63 23 62 23 www.arlon-credit.lu



MAISON

**EMPLOI
ARBEIT****ADMINISTRATION
VERWALTUNG****Recherche/Suche**

■ **Administrateur indépendant**, Gérant Luxembourgais avec Autorisation d'Etablissement ou mandat de Gérant ch. d'Administrateur, décl., Tel. 621454218

■ **Ch. travail décl.**, toute sorte de travail administratif, comptable, langue fr., ang., lux., Tel. 621380514

■ **J.h. fait assistance adm./techn.**, cdd, temps plein, diplômé Bachelor en sciences/Biologie, tps plein ou partiel, décl., Tel. 661826601

■ **Secrétaire comptable**, cdi, temps partiel, libre de suite cherche un 20h/semaine connaissance de Bob, Sap, Keypay, Access, Excel, Word, Ciel, Abre, parlant lux., fr. et all., décl., Tel. 621147564

■ **Suche Schreibarbeiten**, cdi, temps partiel, Korrektur deutscher Texte usw., angemeldet + Vertrag, Tel. 691546657

**AGRICULTURE FORET PECHE
ACKERWIRTSCHAFT WALD ANGELN**

■ **Ch. bûcheron**, cdd, temps plein, 1.900.-/mois net, travail Lux., Belgique et France, CDD en vue CDI, Transilux bois Steinfert, Tel. +32489320882

Recherche/Suche

■ **Jeune homme ch. travail**, dans l'agriculture disponible avec effet immédiat, décl., Tel. 661381491

**ARCHITECTURE ET BTP
ARCHITEKTUR****Recherche/Suche**

■ **Ch. trav. comme peintre, manoeuvre ou maçon**, intr. ou extr.: façade, pose fibre de verre, enduit, plâtre, décl., Tel. 661386064

**ARTS SPECTACLES
KUNST, SPEKTAKEL**

■ **Ecole d'art contemporain**, stages d'art plastiques, inscription ouverte, novembre, décembre, janvier, Tel. 494616

■ **Ecole d'art contemporain**, recherche modèles féminins www.ecoledartcontemporain.lu, Tel. 494616

Recherche/Suche

■ **Ecole d'Art Contemporain**, inscription, formation en cours, formation générale et certifiée. www.ecoledartcontemporain.lu, Tel. 494616

AUTOMOBILE

■ **Ch. mécanicien**, PL pour rép. mini-pelle pel-job, Tel. 621193374

■ **Cherche mécanicien autos**, expérimenté et polyvalent, tr. occ., Tel. 621193374

**ARTISANAT
HANDWERK****CRÉDIT
LUXEMBOURG
LUX ACCOUNT**Place Marie Adélaïde
(Maartplatz)
Ettelbruck

621 38 22 31

ABATTAGE, ELAGAGE arbres dangereux, évacuation des branches, haies, arbres superflus. Rognage de souches. Devis gratuit ttes régions www.abattage-elagage-nolleaux.be, Tel. +32475435805

■ **Ch. cuisiniste-plombier**, pour remplacer lavabo cuisine avec meuble de rangement, Lux.-ville, Tel. 621773053

■ **Cherche couvreur expérimenté**, Dachdecker, polyvalent, Tel. 621193374

Equipe fait tout genre de travaux, rénovation, entrée de garage, terrasse, isolations, drainage etc., Tel. 691815591

Recherche/Suche

■ **Allgemeiner Handwerker sucht Arbeit**, mit langjähriger Erfahrung in der Hausrenovierung, angemeldet, Tel. 691505303

■ **Anstreicher sucht Arbeit**, mit Erfahrung, angemeldet, Tel. 691802770

■ **Anstreicher sucht Arbeit**, profess., 35 Jahre Arbeitserfahrung, Anstreichen, Tapezieren, Renovationsarbeiten, angemeldet, Tel. 691902806

■ **Ch. trav. de peinture**, décl., Tel. +4915214859575

■ **Ch. travail comme chauffagiste**, plombier, décl., Tel. 661387220

■ **Ch. travail comme peintre**, ou dans bâtiment, décl., Tel. +33612034984

■ **Ch. travail de peinture**, et maçonnerie, décl., Tel. 661979090

■ **Ch. travail de peinture**, et maçonnerie, décl., Tel. 661155114

■ **Ch. travail de peinture**, et maçonnerie, décl., Tel. 661978167

■ **Ch. travail de peinture**, et maçonnerie, décl., Tel. 661156947

■ **Ch. urgent travail comme peintre**, décl., Tel. +32494403056

■ **Cherche travaux de menuiserie**, cuisines, meubles, armoires tout sur mesure, bon prix, décl., Tel. 661365364

■ **Gelernter Anstreicher sucht Arbeit**, macht Renovationsarbeiten, mit grosser Erfahrung, Parkettverlegung, auch Anstreichen und Versiegeln, angemeldet, Tel. 621240519

■ **Homme ch. trav. comme carreleur**, avec expérience, décl., Tel. 691802770

■ **Homme retraité fait travail**, peintures, tapisseries etc., possède camionnette pour petits déplacements et vide maison, caves, greniers, Tel. +33683800305

■ **Installateur chauffage et sanitaire**, cdi, temps plein, homme, sérieux, 40 ans, 20 années d'exp. dans le métier, cherche du travail multilingues, décl., Tel. 691225724

■ **Mache kleine handwerkliche Arbeiten**, im Haus und um das Haus, angemeldet, Tel. 691598053

■ **Maçon-plâtrier et carreleur**, ch. trav., décl., Tel. 691505303

■ **Mann s. Arbeit**, Fliesenlegen, Anstreicherarbeiten, angemeldet, Tel. 691598053

■ **Peintre ch. travail**, tapisserie, parquet, plaque en plâtre, décl., Tel. 691540772

■ **Peintre ch. travail décl.**, 25 ans expérience, Tel. 661465116

**BEAUTÉ SOINS DU CORPS
SCHÖNHEIT KÖRPERPFLEGE**

■ **Ch. jeune homme coiffeur**, qui vient à domicile à Briey, Tel. +33676267830 ou +33382461075

BELGOLUX FINANCES

BAISSE DES TAUX! VOIR PAGE 3

Prêt personnel / Prêt immobilier / Financement

Nous avons toujours une solution adaptée à votre problème...

0032 63 23 04 70

Pour plus d'informations vous pouvez consulter notre publicité dans le journal.

■ **Esthéticienne au ROCK SPA**, cdd, recherchons une esthéticienne pour compléter notre équipe: temps plein, entrée immédiate, cdd en vue d'un cdi, Rock Spa Wellness & Beauty Center, 1 Rue du Pont, 9650 Esch-sur-Sûre, Tel. 691821460 ou 621622123

■ **Rock Spa Wellness Esch-sur-Sûre**, cdi, temps partiel, weekends, jours fériés etc., ch. esthéticienne (apprentie esthéticienne), Tel. 691821460 ou 621622123

Recherche/Suche

■ **Esthéticienne masseuse**, professionnelle diplômée cherche travail secteur centre luxembourg, décl., Tel. 691957420

**COMMERCE IMPORT EXPORT
IMPORT-EXPORT HANDEL**

■ **Autorisation d'établissement**, ch. mandat de gérant ou d'administrateur, plus de 20 ans d'expérience: Start-up, marketing & développement, Tel. 621454218

**COMMERCE ET VENTE
HANDEL, VERKAUF**

■ **Proposition autorisation**, tous commerces ou transport de marchandises avec véhicules de +3.5 t ou transport de voyageurs avec bus de +9 pl., Tel. 691572070 ou +32465645104

Recherche/Suche

■ **Commercial ch. trav.**, cdi, temps partiel, sérieuses références, 30 ans d'expériences, décl., Tel. +33625041558

■ **Homme avec autorisation de commerce**, Horeca et ts commerces, Immobilier je ch. trav. comme gérant technique, à étude toute collaboration, décl., Tel. 621230930

■ **JF livre cocktails fait maison**, jeune fille vous livre a domicile des cocktails frais fait maison, a base de divers fruit frais, fraise, kiwi etc, sur commande pour toute vos soirée et festivités, bon prix et livraison possible à tte heure et sur tout le luxembourg et environ, Tel. 661826601

■ **Télévendeur**, cdi, temps plein, je propose mes compétences en tant que télévendeur dans les secteurs d'activités comme l'alimentaire / la décoration. Etude toutes propositions, décl., Tel. +330616341155

■ **Vendeuse cherche**, cdi, temps plein, travail parlant lux, all, fr et pt avec diplôme et 6 ans d'expérience dans la vente, gentille, souriante et ponctuelle, décl., Tel. 671531125

**COMPTABILITÉ GESTION
BUCHHALTUNG**

FLOWER ACTION
VASES PLANTES FLEURS COMPOSITIONS

FLEURISTE

LIVRAISON À DOMICILE
ouvert 7/7 jours

32, avenue de la Liberté L-1330 LUXEMBOURG
Tél. 00352 681 694 542 - 00352 27 98 88 77
www.flower-action.lu

C'est Noël avant l'heure!

Votre encart pro publié le 20/12 profite de 3 semaines de visibilité pour le prix d'1

LUXBAZAR

DESTOCK

DÉPÔT VENTE

Vide grenier nous contacter

RUE DE HETANCHAMP 7 BE 6740 ETALLE 0032(0) 493 291 483
infos.destock.etalle@gmail.com

RÉCEPTION ANNONCES



352
40 74 74



900 49 548 (L)
OU
0909 82 083 (B)



www.luxbazar.lu



Luxbazar Editions
122, rte de Thionville
L-2610 Luxembourg



SMS 67997
Envoyez ADS suivi
de votre annonce
(2€/SMS)

DERNIER DELAI POUR VOS ANNONCES: MERCREDI 12 HEURES

SOMMAIRE DES RUBRIQUES

DANS LEUR ORDRE D'APPARITION DANS LE JOURNAL

DREAM JOB ? THIS WAY

EMPLOI
SERVICES

LOVE IS IN THE AIR

EN VOITURE SIMONE !

AUTO
JANTES ET PNEUS
PIECES AUTO
MOTO
PIECES MOTO

GRAND DOSSIER P12-13

HOME SWEET HOME

VENTE LUXEMBOURG
FRANCE
BELGIQUE
ALLEMAGNE
WORLD
LOCATION LUXEMBOURG
FRANCE
BELGIQUE
ALLEMAGNE
WORLD
COLOCATION

MAISON & OBJETS

BRICOLAGE
MATERIEL DE BUREAU
MEUBLES DECO/ANTIQUITÉS
JARDIN JARDINAGE
ELECTROMENAGER
ART DE LA TABLE

LES BROCANTES DES 3 FRONTIERES P25

MIAM !

ALIMENTATION

LE VIDE-DRESSING LUXBAZAR

ESPACE ENFANT
VETEMENTS
BIJOUX MONTRES

SÉLECTION HEBDOMADAIRE P29

JEUX - RECETTES P31

TECHNO WORLD

INFORMATIQUE
TV VIDEO
PHOTO FILM OPTIQUE
TELEPHONIE

CULTURE & LOISIRS

LIVRES REVUES
MUSIQUE SON
JEUX JOUETS

PAR ICI, C'EST GRATUIT !

ECHANGE
OFFRES GRATUITES
PERDU TROUVE
SALUTATIONS MESSAGES

NOS AMIES LES BÊTES

VOTRE AGENDA

A FOND LA FORME !

VEHICULES LOISIRS
CYCLISME
CHASSE PECHE
SPORTS
SOINS DU CORPS

LE COIN DES COLLECTIONNEURS

PHILATELIE
NUMISMATIQUE
COLLECTORS
INCLASSABLES

VOYANCE

HOROSCOPE

SÉLECTION CINEMA

COQUINAGE ET LIBERTINAGE

BELGOLUX

FINANCES

CREDITS - ASSURANCES - PLACEMENTS

DONNONS ENSEMBLE
DE LA COULEUR À VOS ENVIES

AUTO - TRAVAUX - TOUS MOTIFS



PRÊT RÉNOVATION POUR TOUS VOS PROJETS
(Toiture isolation/Électricité/Chauffage/Salle de Bain)

MONTANT	DURÉE	MENSUALITÉ	TAEG*
8000€	48	179,85€	3,85%
12000€	60	219,89€	3,85%
18000€	60	329,79€	3,85%
26000€	60	476,29€	3,85%
36000€	72	559,68€	3,85%
46000€	84	624,19€	3,85%
66000€	84	895,58€	3,85%

*TAEG AU 10 OCTOBRE 2018



PRÊT VOITURE D'OCCASION (moins de 3 ans)

MONTANT	DURÉE	MENSUALITÉ	TAEG*
8000€	48	178,30€	3,40%
12000€	60	217,48€	3,40%
18000€	60	326,22€	3,40%
26000€	60	471,21€	3,40%
36000€	72	552,59€	3,40%
46000€	84	615,05€	3,40%
66000€	84	882,47€	3,40%

*TAEG AU 10 OCTOBRE 2018

DEMANDEZ-NOUS DIRECTEMENT VOTRE FINANCEMENT SUR BELGOLUX.LU

Pour une offre rapide et sans engagement
0032 63 23 04 70

Rue de Viville, 32 - B-6700 ARLON
www.belgolux-finances.com

ATTENTION
Emprunter de l'argent coûte aussi de l'argent. Avant de vous décider, renseignez-vous

■ **Ch. comptable**, certifié, associé, pour Centre d'Affaires. I&t, 25 rue Federspiel, 1512 Lux., Tel. 621454218

Recherche/Suche

■ **Aide-comptable ch. travail**, cdi, temps plein, décl., Tel. 621510343

■ **Aide/adjoint comptable**, recherche un emploi en comptabilité générale, en déclaration fiscale et tva. Décl., Tel. 671106394

■ **Cherche stage comptabilité**, déclaration fiscale et tva, Tel. 621380514

CONSEIL EXPERTISE AUDIT WIRTSCHAFTSPRÜFER

■ **Centre d'affaires à vendre**, en SA, 75.000.-. 10 bureaux de 16m2 sous-loués. Formation assurée. Idéal pour start-up. Vente à crédit possible, Tel. 621454218

DEFENSE SÉCURITÉ VERTEIDIGUNG SICHERHEIT

Recherche/Suche

■ **Agent de protection et chauffeur ch. trav. décl.**, cdi, temps plein, très qualifié et compétent, protège vos biens vous ou autres, et/ou chauffeur pro, Tel. +33788191777

■ **Agent de sécurité**, cherche travail dans entreprise ou privé. France ou Luxembourg, décl., Tel. +33788191777

■ **Agent de sécurité lux. ch. travail**, dans entreprise ou privé dans la surveillance de bâtiments et de personnes, SMS "surveillance", décl., Tel. 691476350

■ **Ch. travail décl.**, dans la sécurité, Tel. 661465116

■ **H. ch. poste comme agent sécurité et sureté**, temps plein, privée ou entreprise, décl., Tel. 691593382

■ **Sécurité**, ex militaire dans la "Légion Etrangère" ouvert pour travailler en privé dans la sécurité. Décl., Tel. 691131985

DROIT FISCALITÉ JUSTICE ANRECHT STEUERWESSEN RECHT

■ **Ch. avocat**, gratuit pour pensionnaire à faible revenu, Tel. 621760052

EDUCATION ENSEIGNEMENT FORMATION ERZIEHUNG BILDUNGSWESEN AUSBILDUNG

■ **Etudiante offre ses services**, pour les devoirs à domicile avec les enfants de la primaire je parle 7 langues possibilité de traduction dans la langue maternelle, Tel. 661307937

ELECTRICITÉ ELEKTRIZITÄT

■ **Ch. électricien qualifié et polyvalent**, temps partiel, tr.occ., Tel. 621193374

■ **Électricité Chuffage Rénovation**, cdi, temps plein, Tel. 691604701

Recherche/Suche

■ **Ch. trav. comme électricien**, et transport, sérieux, décl., Tel. 691760538

HOTELLERIE RESTAURATION HOTEL RESTAURANT

■ **Ch. femme de ménage et commis de cuisine**, temps plein, s'adresser restaurant pizzeria Tittelberg, 28 rue des écoles, Niederkorn, Tel. 661790420

■ **Ch. serveur-barman et pizzaiolo avec expérience**, Restaurant L'Incanto, 27, rte de Longwy, Rodange, Tel. 621193659

■ **Ch. serveur/euse à convenir**, 45, rue des Etats-Unis, 1477 Lux., Tel. 621195703

■ **Ch. serveur/livreur**, temps plein, av. permis B et exp., s'adresser restaurant pizzeria Tittelberg, 28 rue des écoles, Niederkorn, Tel. 661790420

■ **Ch. serveur/se**, cdd, temps plein, pour hôtel Le Postillon 1 rue de l'Eglise, 9650 Esch-sur-Sûre, parler fçs, sérieux/se, motivé/e, envoyer CV, Tel. 899033

■ **Ch. serveuse pour extras**, Café-Camping du Lac à Bivels / Vianden (nord) ch. serveuse pour extras le weekend et jours fériés, Tel. 661781241

■ **Extras's pour weekend, fériés**, pour boulangerie, restaurant, friture, weekend, vacances, décl., Tel. 621622123

■ **Hôtel de la Sûre ch. serveur(se)**, ou apprenti en formation, Esch-sur-Sûre, infos au, Tel. 621622123

■ **Pizzeria rech. serveur/livreur (M/F)**, cdd, temps plein, 2.000.-/mois brut, veuillez nous envoyer votre candidature à l'adresse e-mail suivante: pds180819@gmail.com, Pizzeria du Stade, 65 rue du stade, 6725 Grevenmacher, Tel. 621813267

■ **Rech. apprentis**, temps plein, pour hôtel restaurant réputé au nord apprenti serveur(se), cuisinier, réceptionniste, Hôtel de la Sûre 1 rue du Pont L-9650 Esch-sur-Sûre, Tel. 621622123

■ **Rech. serveur/serveuse**, motivé(e), chaleureux(euse), voulant travailler en équipe au nord, Logis Hotel Gourmet & Relax de la Sûre - 1, rue du Pont à Esch s/Sûre, nourrie et logée, Tel. 691821460 ou 621622123

■ **Restaurant Bodega**, cdi, temps plein, à Luxembourg cherche jeune cuisinier avec expérience et serveur M/F, Tel. 691107874

■ **Restaurant l4Mori ch. serveur/euse**, 20 ou 40h/semaine, 58, avenue de la Gare, Esch/Alzette, Tel. 621152304

Recherche/Suche

■ **Ch. poste comme plongeur**, décl., Tel. 661386064

■ **Ch. trav. comme plongeur et aide-cuisinier**, avec expérience, décl., Tel. 661357659

■ **Ch. travail dans hôtel**, ou restaurant, décl., Tel. 393883046212

■ **Ch. travail dans la restauration**, cuisine, plonge, nettoyage, dans la vente etc., décl., Tel. 661833153

■ **Cherche travaille plonge serve**, cdi, temps plein, et serveuse Luxembourg Gare, Tel. +32478086257

■ **Cuisinier expérimenté**, sachant cuisiner la cuisine lux., italienne et française, recherche poste à l'année, étudie toutes propositions, disponible de suite, décl., Tel. 661308935

■ **Cuisinière ch. travail**, 29 ans expérience, avec heures collectives, à Esch/Alzette, Luxembourg ou dans les cuisines collectives, décl., Tel. 661863485

■ **Femme ch. trav. dans restaurant**, avec expérience, env. Lux.-ville, Esch/Alzette, Differdange, Belval, décl., Tel. 691106095

■ **Gérant ch. trav.**, cdi, temps plein, homme ch. trav. comme gérant dans la restauration, avec de l'expérience, décl., Tel. 621510343

■ **H. 26 ans, recherche formation de serveur**, dans restaurant, Esch/Alzette, Audun-le-Tiche, Villerupt ou tout autre travail, Tel. 691957872

■ **Homme ch. trav. comme serveur**, si possible avec logement, décl., Tel. +32467863381

■ **Homme ch. travail comme aide-cuisinier**, décl., Tel. +32467863381

■ **Homme ch. travail dans la restaurant**, pizzeria, brasserie, comme plongeur, décl., Tel. +32467863381

■ **Homme cherche travail**, comme plongeur ou aide cuisinier, décl., Tel. 661381491

■ **J.h. ch. trav. comme plongeur**, cdi, temps plein, décl., Tel. 691804409

■ **Jeune homme très motivé**, cdi, cherche travail de nuit, soir, non fumeur, décl., Tel. 691136742

■ **JH 22ans motivé et sérieux**, cdd, temps plein, bonnes connaissances en cuisine et au bar, dispo tous les jours, décl., Tel. 621747000

■ **Personne responsable**, avec autorisation de commerce cherche emploi pour décembre exp.: hôtel/restaurant, salle, cuisine, gérance, décl., Tel. 621523109

■ **Pizaiole, planche et aide cuis**, cdd, pizaiole fait planche et aide en cuisine, cherche extra du 24/12/2019 au 04/01/2020., Tel. 621739587

IMMOBILIER IMMOBILIEN

■ **Agence immob. RBI Bettembourg**, ch. d'urgence 2/3 agents immo. (m/f) motivés, dynamiques sérieux avec exc. prés., lang. exig.exc.: F,D,E et L bien, conn. info., Centre, Sud, Est et front. all. et evtl. Fr, promotions, project man., exp. obl. 3-4 ans, visites chant., remise clefs, état des lieux, rédact. contrats etc., salaire (temps part.) +comm., apports d'affaires obligatoire! min 35 ans, autres activités dans 2ième soc., pers. qui ne remplissent pas les cond. s'abst. svp. CV détaillé et photo, mm@rbi.lu

■ **Agent immobilier/ commerciaux**, cdi, temps plein, agence house dream située à lux-ville, au 14-16 rue Michel Rodange, rech. des agents, commerciaux et apporteurs d'affaires, merci d'envoyer CV + photo, Tel. 691883660

■ **Phoenix Immobilier rech. plusieurs agents immobiliers**, pour le secteur d'Esch/Alzette, rémunération selon profil, 146 Rue de l'Alzette, 4010 Esch-sur-Alzette, Tel. 621615880

Recherche/Suche

■ **Homme à tout faire + services ch. trav.**, avec une grande expérience dans le bâtiment et l'industrie, décl., Tel. 691760538

■ **J.h. fait conciergerie**, cdd, temps plein, j.h. diplômé et sérieux fait conciergerie ou assistant gérance d'immeubles, tps plein ou partiel, décl., Tel. 661826601

INFORMATIQUE INFORMATIK

Recherche/Suche

■ **Cours informatique à domicile**, montage réparation pc installation windows ou autre logiciel réseau word excel outlook internet antivirus, Tel. 691154653

MÉDICAL PARAMÉDICAL MEDIZIN, PARAMEDIZIN

■ **Gophie soigne soulage votre stress**, professionnel et personnel par des massages aux fleurs et huile essentiel chinoise. RDV, sophielenorman@gmail.com Tel. +33662209676

Recherche/Suche

■ **Aide-soignant ch. trav.**, cdi, temps plein, CDI, 40h, Tel. +491731328582

SAISONNIER SAISONARBEITER

Recherche/Suche

■ **J.h. ch. trav.**, cdd, jardinier avec bcp d'exp., ch. travail, décl., Tel. 621193033

SECRETARIAT SEKRETARIAT

Recherche/Suche

■ **Femme motivée cherche travail**, cdi, temps plein, femme motivée et flexible ch. trav. comme secrétaire, cdi, temps plein, habitant au nord du lux., décl., n'ayant pas de problème de se déplacer région lux-ville et/ou alentours, région Rédange ou région Echternach, Tel. 691640825

■ **Secrétaire vétérinaire ch. trav.**, cdi, temps partiel, adore les animaux, 25 ans de carrière, lux/all/fr ayant (chevaux et chats) connaissance plus prog., décl., Tel. 621147564

SPORT

■ **Cherche coach sur Bereldange**, temps partiel, head coach cherche coach confirmé pour la salle Basic-Fit de Bereldange Lux. Demandé Pascal, Tel. +33676106549

TÉLÉTRAVAIL TELEARBEIT

Recherche/Suche

■ **Homme lux. ch. travail**, à domicile, décl., SMS "télétravail", Tel. 691476350

TOURISME LOISIRS TOURISMUS FREIZEIT

■ **Ch. accompagnatrice vacances**, 1 semaine à Palma avec M. en retraite. Plage, visites, repas. Tous frais payés, Tel. 621773053

TRANSPORT LOGISTIQUE TRANSPORT LOGISTIK

■ **City Taxis Centrale ch. chauffeur de taxi**, cdi, avec permis taxi, Tel. 480058

■ **Edens S.A. recrute chauffeur-livreur**, cdd, temps plein, 2.090.-/mois brut, en plein temps, CDI possible, Tel. 26196562

■ **Lesezirkel**, Fahrer(in) mit eigenem PKW zum Ausfahren von Lesemappen (1x/Woche), Lesezirkel Hans Limberg, Tel. 691908014



■ **RECYCLAGE SCHILTZ**, location de conteneur grava et terre et ferrailles et possibilité de charger avec la grue dans le sud du Luxembourg et Belgique région Arlon, Tel. 621165221

Recherche/Suche

■ **Ch. travail décl.**, comme chauffeur livreur, décl., Tel. 661465116

■ **Chauffeur permis C/CE**, cdi, temps plein, ch. place de BTP benne salaire qualifié, cimo/carte CQC dispo immédiatement, dynamique, sérieux, Tel. +33636687331

EMPLOI

Vous êtes EMPLOYEUR?

Vos petites annonces d'offres d'emploi sont gratuites!

■ **Chauffeur russe ch. travail**, permis de conduire B + C, chez personne privée ou dans une firme, décl., Tel. 621187767

■ **Chauffeur-livreur lux.**, permis A B cherche travail, trajets au Luxembourg et en Europe, décl., SMS "chauffeur", Tel. 691476350

■ **Homme sérieux, bonne éducation**, temps partiel, ch. emploi services, chauffeur déplac., ponctuel ou autre, décl., Tel. +33607232494

■ **J.h. ch. à faire déménagement**, nettoyage, recyclage, disponible de suite, décl., Tel. 661357659

■ **JH avc Camionette fait déménag.** jeune homme avec camionette fait déménagement bon prix, et transport de meubles et montage, vide cave etc, Tel. 661826601

■ **S. Arbeit**, mit Lieferwagen, angemeldet, Tel. 621166443

■ **S. Arbeit als Privat-Chauffeur**, sofort verfügbar, angemeldet, Tel. 621166443

■ **S. Arbeit als Privatfahrer**, sofort verfügbar, auch nachts, wenn nötig, angemeldet, Tel. 621166443

AUTRES SECTEURS D'ACTIVITÉ ANDERE ARBEITSBEREICHE

■ **Ch. dame de ménage et repassage**, cdi, dynam., fiable et très sérieuse avec exp. et références pour ménage, 3 matins par sem., Dommeldange, faire SMS, Tel. 621260760

■ **Monsieur invalide ch. dame de compagnie**, secteur Florange, Tel. +33608330370

■ **Rech. plusieurs jeunes filles**, pour show en discothèque et défilés, débutantes acceptées, Tel. +33608427395

■ **Société Azurclean ch. 2 agents d'entretien h/f**, cdi, temps plein, contact par mail : direction@azurclean.lu, Azuclean, 24 rue Geespelt, 3378 Livange, Tel. 691946578

■ **Vide maison**, caves, greniers, décl., devis gratuit, gratuitement, Tel. +33683800305

■ **Wir sind eine wachsende Familie**, cdd, temps partiel, 300.-/mois, die in einer kleinen Stadt in der Nähe von Trier und Luxemburg lebt. Unsere zwei Kinder gehen in den Kindergarten (von 08 bis 14), brauchen aber ein Au Pair, das uns morgens und nachmittags hilft, bis wir von der Arbeit nach Hause kommen. Wir sprechen zu Hause englisch, luxemburgisch und dänisch und natürlich deutsch, Tel. 621247442

Recherche/Suche

■ **Bel homme de 57 ans**, mince, très sensuel, cherche emploi de figurant pour Films X, toutes catégories. Pose pour photo nu, tout styles, tout genres, Tel. 661878419 en journée, SMS ou message

■ **Ch. tatoueuse prof.**, pour tatouages hard sur tout le corps, Tel. 691957872

■ **Ch. trav.comme femme de ménage**, cdi, temps plein, ds le sud, langue fr., très flexible quant aux horaires, décl., Tel. 691872022

■ **Ch. travail**, cdd, temps partiel, étude toute proposition, libre de suite, décl., Tel. +33677262411

■ **Ch. travail dans le secteur de livreur**, ou aide cuisinier, etc., décl., Tel. 661375586

■ **Cherche travail à mi-temps**, secteur Niederanven +/- 10 km, décl., Tel. 621379657

■ **Concierge 20 ans d'expériences**, ch. privé dans résidence, écoles ou hôtel en plus peut faire chauffeur de direction et protection, décl., sér., Tel. +33788191777

■ **Concierge d'école diplômé**, ch. travail dans résidence privé ou hôtel, décl., Tel. +33788191777

■ **F. ch. job comme femme de ménage et repassage**, temps partiel, temps partiel après midi, sait repasser, laver le linge et s'occuper des enfants, dispo. immédiatement, parle port. et un peu fr., décl., Tel. 691602053

■ **Gouvernante maison**, cdi, temps plein, cherche place comme gouvernante maison 40 h, maintenance complète de la maison ainsi que vos animaux de compagnie, cuisine, course, entretien de la maison vétérinaire et autres, ponctuels, consciencieuse, et autonome, décl., Tel. 691897849

■ **H. 54 ans cherche travail 20 à 30 hres**, dans nettoyage, livraison en VL ou autres, étude ttes propositions décl., Tel. 691957872

■ **Homme 35 ans, ch. trav. dans la construction**, 14 ans d'expér. dans la maçonnerie, plaquiste, plâtre, peinture, marteau-piqueur, disponible aussi dans le jardinage, restauration, etc. langues parlées all., ital., arabe, Tel. +4915758057904

■ **Homme ch. trav. comme ouvrier de ferme**, ou pour garder une maison, homme à tout faire, avec possib. de logement, décl., Tel. +32467863381

■ **Homme la cinquantaine**, temps plein, ch. emploi de préférence de nuit, expérience polyvalente (chauff.b, sécurité...), libre de suite, décl., Tel. 621618876

■ **J.f. av. expér.**, effectue ménage et repassage, décl., Tel. +33649283396

■ **Ouvrier jardinier**, cdi, temps plein, paysagiste ch. trav. décl., Tel. +33788191777

■ **Pers. avec chien ch. emploi de gardien**, si possible av. résid. 2daira (à l'étranger possible), embauche au Grand Duché, étude ttes propositions, décl., Tel. 661160562

SERVICES DIENSTE

BABYSITTING

■ **Garde enfants à domicile**, cdd, temps partiel, 1.000.-/mois brut, famille cherche femme avec qualité éducative pour ses enfants 1 et 3 ans, l'après-midi au domicile, Tel. 621728038

Recherche/Suche

■ **Assist. parentale garde enf.**, avec agrém., accepte chèques serv., nuit et weekend, décl., Tel. 621192364

■ **Assistante parentale**, cdi, temps plein, agréée par le ministère, ch. à garder enfants, 2 enfants, du lundi au vendredi Soleuvre Scheierhof, décl., Tel. 621598027

■ **Assistante parentale agréée**, accepte les chèques services, ch. enfants à garder à son domicile, non fum., rég. Dudelange, décl., Tel. 621410910

■ **Assistante parentale agréée**, vous propose de garder vos enfants âgés entre 0 et 12 ans à Rodange, le matin, décl., Tel. 691678655

■ **Ch. trav. à garder enfants**, décl., Tel. 691596411

■ **Frau sucht Arbeit als Babysitter**, bis 24.00 Uhr möglich, im Norden des Landes, Weiswampach und Umgeb., angemeldet, Tel. 691841144

■ **Garde enfant**, dame sérieuse garde vos enfants le soir à son domicile, ne fume pas, très sérieuse, décl., Tel. 621682789

■ **Gouvernante ch. trav.**, décl., Tel. 661160299

■ **I'm looking job as babysitter**, temps partiel, i am looking for job as a baby sitter. ich suche einen job als babysitter., Tel. 621425980

■ **Sichen Arbecht als Babysitter**, erfahren an flexibel, Tel. 621293873

MÉNAGE REPASSAGE HAUSHALT

■ **Ch. f. de ménage pr 1 studio**, 3x/sem., Luxembourg gare, Tel. 26187712

■ **Holzem/ Mamer**, temps partiel, ch. femme de ménage, 3 hrs par semaine, Tel. 621352400

■ **Je fais le ménage**, et repassage, décl., Tel. 691134348

■ **Tip-Top Services**, cdi, temps partiel, société de nettoyage à Bertrange rech. femme de ménage envoyer CV à, Tel. 661633020 tiptopservices48@gmail.com

Recherche/Suche

■ **Aide-ménagère ch. trav.**, décl., Tel. 691596411

■ **Ch. trav.**, aide-ménagère et nettoyage, décl., Tel. +33758878869

■ **Ch. trav. de ménage**, repassage, babysitting, décl., Tel. 691133131 rég. Steinsel et alent.

■ **Ch. trav. de ménage/repassage**, tous les 15 jours, lundi matin, env. Steinsel et Mersch, décl., Tel. 621643237

■ **Ch. travail comme Babysitter**, ou femme de ménage, ou serveuse, décl., Tel. 661160299

■ **Ch. travail comme femme de ménage**, exp. 20 ans, région sud, avec voit., dispo. les matins, décl., Tel. 671531622

■ **Ch. travail comme femme de nettoyage**, et aide dans le ménage, décl., Tel. 691883809

■ **Cherche qqs heures de travail**, cdi, temps partiel, Mondorf-les-Bains, décl., Tel. 691889244

■ **Dame ch. à faire du repassage**, secteur Rumelange, Kayl, Tétange, Dudelange, décl., Tel. 621682789

■ **Dame ch. à faire du repassage** chez elle, possib. de déplacement, 1,10.-/pce, décl., Tel. 621593760

■ **Dame ch. trav. comme femme de ménage**, ou aide cuisine, Tel. +32465680894 ou +351934344936

■ **Dame cherche trav. pr faire du repass**, sérieuse, non fumeuse, ds le canton de Rédange sur attert, décl., Tel. 621322699

■ **Dame retraitée avec voit.**, ch. à faire heures de ménage entre Thionville et Luxembourg front. Sud, Tel. +33673428942

■ **F. ch. trav. comme femme de ménage**, du lu. au vend. 20 à 30 hrs/sem., décl., Tel. 621160546

■ **F. de ménage ch. du trav.**, nettoyage, repassage, langue: ang., décl., Tel. 691854918

■ **F. de ménage sérieuse avec 20 ans d'exp.**, cdi, temps partiel, avec de bonnes réf. cherche travail décl., chez des particuliers à Bettembourg et alentours, Tel. 621210892

■ **Femme ch. trav. de ménage**, quelques heures, repassage, courses etc., du mercredi au samedi, décl., Tel. +33658613935

■ **Femme ch. trav. de ménage**, chez particulier, env. Lux.-ville et Esch/Alzette, Belval, Dudelange, Differdange, décl., Tel. 691106095

■ **Femme ch. trav. de ménage**, env. Esch/Alzette, Pétange, Bascharage, décl., Tel. 691192221

■ **Femme ch. trav. de ménage**, décl., Tel. 621327027

■ **Femme ch. trav. de ménage**, env. de Mersch, 4h le mercredi matin, décl., Tel. 691804931

■ **Femme ch. trav. de ménage et repassage**, env. 10 km Esch/Alzette, décl., Tel. 691889273

■ **Femme ch. trav. de ménage et repassage**, décl., Tel. 691920850

■ **Femme ch. trav. de repassage**, décl., Tel. 661160299

■ **Femme de ménage**, cdi, temps partiel, et repassage, responsable, ch. trav., j'aime chat et chien, décl., Tel. 691996444

■ **Femme de ménage**, ch. trav., temps partiel, Differdange et env., décl., Tel. 691668408

■ **Femme de ménage**, sér. av. expér. ch. heures de ménage chez des particuliers, repassage, etc., décl., Tel. 621756532

■ **Femme de ménage**, sérieuse et responsable ch. qqes heures de ménage, décl., Tel. 691690680

■ **Femme de ménage à domicile**, ch. travail de repassage, ménage et nettoyage de qualité, satisfaction et confiance, décl., Tel. 691559655

■ **Femme de ménage ch. trav**, cdd, temps plein, sud Luxembourg, Tel. 691102831

■ **Femme de ménage ch. trav.**, à Rodange et alent., décl., Tel. 691136769

■ **Femme de ménage ch. trav.**, cdi, temps partiel, minimum 4h/semaine. parle un peu français., Tel. 621622705

■ **Femme de ménage ch. trav.**, cdi, temps partiel, femme menage. ch travail comme employer em maison gouvermant garde enfant repassage ou pers agées alec voiture, Tel. 621492309

■ **Femme de ménage ch. trav.**, env. Lux.-ville, parl. franç. et angl., tr. sérieuse, décl., Tel. 691127207

■ **Femme de ménage ch. travail**, décl., Tel. 691718437

■ **Femme de ménage ch. travail**, cdd, temps partiel, aux alentours de Lorentzweiler et Bofferdange, décl. + contrat. ech schwätzen och letz. exakt Aarbecht, Tel. 691546657

■ **Femme de ménage cherche**, qqs heures de ménage, France-Lux., plusieurs années d'expérience, non-fumeuse, ponctuelle, pas sérieux s'abstenir, décl., Tel. +33768020276

■ **Femme française**, avec exp., recherche ménage et repassage, décl., Tel. +33649283396

■ **Fra s. Stréckaarbechten**, ugemellt, Tel. 691309478

■ **JF ch. trav. de ménage**, cdd, temps partiel, jf très habille cherche ménage-repassage, décl., Tel. 691586048

■ **Mache Bügelarbeiten**, bei mir zu Hause, Umgebung Wincheringen abholen und bringen möglich, angemeldet, Tel. 621229885 ou +4965839939420 Kontakt SMS

■ **Ménage**, femme sérieuse ch. trav. dans le sud, décl., Tel. 691822554

■ **Ménage**, cherche heures de ménage et repassage, décl., avec expérience et voiture, env. Mamer, Steinfort, Tel. 691967065 ou 691134348

■ **Ménage repassage**, dame cherche à faire du ménage chez privé, ne fume pas, décl., Tel. 621682789

■ **Personne sér. ch. à faire repassage**, à domicile ou sur place, secteur Rumelange, Kayl, Tétange et environs. Décl., Tel. +33680596506

■ **Propose des services de nettoyage**, cdd, temps partiel, et de repassage. Je parle anglais et français (n. A2) Wiltz et ses environs, décl., Tel. 691113560

■ **Putzfrau s. Arbeit**, im Norden des Landes, Weiswampach und Umgeb., angemeldet, Tel. 691841144

■ **Putzfrau s. Arbeit**, polnische Frau, Nichtraucherin, Umgeb. Mondorf, Frisange, Aspelt, angemeldet, Tel. 671197929

■ **Putzfrau s. Arbeit**, dringend, Umgeb. Wiltz +/- 30km, 15.-/St., angemeldet, Tel. 691152022

■ **Putzfrau sucht Arbeit**, Umgeb. Clervaux, angemeldet, Tel. 691605597

■ **Putzfrau sucht Arbeit**, Umgeb. Lux.-Stadt, angemeldet, Tel. 661558244

■ **Repassage**, femme 52, repasse votre linge, région Wasserbillig, Echternach, décl., Tel. 691243233

■ **Suche Bügelarbeit**, Umgeb. Clerf, angemeldet, Tel. 26950937

JARDINAGE GARTENBAU

ABATTAGE, ELAGAGE arbres dangereux, évacuation des branches, haies, arbres superflus. Rognage de souches. Devis gratuit ttes régions
www.abattage-elagage-nollevaux.be, Tel. +32475435805

Recherche/Suche

■ **Ch. trav. de jardinage**, décl., Tel. 691119113 ou 691246440

■ **Ch. trav. de jardinage**, prix bas, décl., Tel. 691119113

■ **Ch. travail de jardinage**, décl., Tel. 661160299

■ **Création Pelouse pas chère**, jh crée votre pelouse et alentour à bon prix, toute pelouse de petite dimension nouvelle ou à refaire, entretien jardin, Tel. 661826601

■ **Gartenarbeiten**, biete jegliche Gartenarbeiten an, angemeldet, Tel. 661363684

■ **JH avc camionett fait jardinag**, jeune avec camionnette et son materiel fait tt travaux de jardinage, taille haie, pelouse arbre, desherbage, bon prix, Tel. 661826601

■ **JH nettoie avec son Kärcher**, cdd, temps partiel, votre terrasse et fait travaux de jardinage avec son propre matériel au besoin... Décl., Tel. 661826601

■ **Paysagiste**, cherche travail dans entreprise ou privé, décl., Tel. +33788191777

COURS ET LEÇONS LEHRSTUNDEN

COURS de PIANO prof. diplômé donne leçons de piano pour enfants, adultes ts niveaux, déplacement possible, Tel. 691303685

■ **Rech. pers. p. enseigner le violon**, cdd, à ma fille de 6 ans s.v.pl., elle est débutante, nous habitons à Cessange, à Lux., Tel. 691111772

★ **Www.nohellef.sitew.org**
www.appui.sitew.org Ecole primaire Lycée, Tel. 691186385

Recherche/Suche

■ **Cours d'appui à domicile**, en français, anglais et mathématiques niveaux primaire et secondaire (bac). préparation du delf et du dalif., Tel. 691559655

■ **Etudiant**, bac +5, expér. 7ans, dispo. pour vos cours d'appui en maths et physique, lycée, BTS, fac. méd, écon., Tel. 691768668

■ **Etudiant avec bac +6**, habitant à Lux.-ville, donne des cours de soutien en math., chimie et fr., à ttes pers. dans le besoin, Tel. 621764837

■ **Etudiant bac +5**, exp.: 9 ans, dispo, donne cours d'app. de maths/phys, système lu/tr/eu/be, Tel. 671521332

■ **Etudiant donne cours d'appui**, à domicile, en mathématiques, pour jeunes du primaire et du secondaire, Tel. 691573617

■ **Etudiant donne cours d'appui**, dans toutes les matières (math, allemand, français) etc., Tel. 691120350

■ **Etudiante propose des cours d'appui à domicile**, temps partiel, en maths, chimie et fr., langues parlées: fr. et all., Tel. 661311377

■ **Monsieur retraité donne cours de rattrappage en latin**, ancien élève, 1ere A latine, Tel. 621396348

PETITS TRAVAUX KLEINE ARBEITEN

■ **Ch. chauffagiste**, pour transformation / entret. chaudière bois et mazout, décl., Tel. 621193374

■ **Cherche plombier**, pour réfection évier cuisine, secteur Briey. Décl., Tel. +33676267830

■ **Débarrasse gratuitement**, maison, grenier, cave, garage, Tel. +33615389607



★**RECYCLAGE SCHILTZ**, location de conteneur grava et terre et ferrailles et possibilité de charger avec la grue dans le sud du Luxembourg et Belgique région Arlon, Tel. 621165221

Recherche/Suche

■ **A votre service**, je serai heureux de vs aider à des petites tâches chez vs, et autres services différents, contre une rémunération de votre choix, décl., Tel. 621378909

■ **Ch. job comme électricien**, cdd, temps partiel, capable de réaliser tous les travaux en électricité : installation électrique encastré et apparent, courant faible, courant fort, système incendie, système d'alarme, parlophone, installation knx plus programmation, décl., Tel. 691545145

■ **Ch. trav. occ. à faire av. mini-pelle**, sichen Arbechten mat mengem Minibagger, décl., Tel. 661363684 ou 661784690

■ **Etudiant africain**, ch. boulot ou job d'étudiant dans l'industrie ou horeca, fait aussi dans le déménagement de tout genre, Tel. 621764837

■ **Fonct. en retraite**, vous passe votre véhicule au contrôle technique, Tel. 691243233

■ **Homme à tout faire ch. trav.**, pr faire tous vos petits travaux à la maison, peinture, pose papier peint, ménage, montage de meubles, maçonnerie ect..., décl., Tel. 661124340

■ **J.h. ch. travail manuel**, jardinage, nettoyage, décl., Tel. 661357659

■ **Jeune étudiant cherche trav.**, temps partiel, étudiant motivé, ch. trav. tous les samedis et les vacances scolaires de Noël et Pâques, motivé et sérieux, Tel. 691251995

■ **JH 22ans motivé et sérieux cherche à faire petits travaux**, cdd, temps plein, fait n'importe quels petits travaux. Disponible tous les jours, décl., Tel. 621747000

■ **JH nettoie votre voiture**, à domicile avec Kärcher éco à pression réglable, brossage à la main et aspirateur int., décl., Tel. 661826601

■ **Nettoyage haute pression**, terrasse, pavés, murs, couloirs, jardin etc., décl., Tel. 691760538

■ **Ouvrier de rénovation de maison**, ch. trav., carrelage, plafonnage etc., décl., Tel. +32470449303

■ **Pensionierter handwerklicher Mann sucht Arbeit**, auf Camping, Tel. 621166443

Transports, vide-maison et déménagements, avec chauffeur, équipe et camionette, étude toute proposition, Tel. 621792366

RENCONTRES MATRIMONIALES PARTNERVERMITTLUNG

■ **Bjr, h., 46 ans, sportif, non fumeur, non buveur aimerait rencontrer une F., pour faire connaissance**, j'aime le cinéma, sport, les week end romantiques, les longues promenades le dimanche, je rech. une relation sérieuse, je ne vous dis pas tout, j'en garde un peu, si on doit se rencontrer, si vous êtes timides, envoyez 1 SMS, à bientôt, Tel. 621597619

■ **Dame africaine de 64 ans, libre, souhaite rencontrer un homme libre, non-fumeur, pour relation sérieuse**, Tel. 691202814

■ **Er Anfang 60, NR-NT**, sucht Freundschaft mit Frau bis 65J., Tel. 621635434

■ **Femme mûre**, recherche homme à partir de 50 à 60 ans pour une relation sincère, stable et à long terme, aventurier s'abstenir, Tel. +32476786724

■ **H. la quarantaine souhaiterait rencontrer**, une femme, pour amitié, sorties, loisirs, sport, dans un 1er temps apprendre à

■ *Photo disponible sur internet*

ALFA ROMEO

■ **156 JTD 1.9**, '04, 240.000 km, 150 CV, pour pièces détachées, Tel. +33648480555

■ **Coupé Bertone 2.0 Twin Spark**, '76, 37.000.-, Tel. +33617342128

Recherche/Suche

ACH CASH ALFA, Tel. 594533

■ **Ach. Alfa Romeo 166**, en bon état, V6 ou V6 turbo, étudie toutes proposition, paie meilleur prix, Tel. 691483709

AUDI

KAUFE ALLE
Bl. '93-'19 auch Unfall! 0049 68 68 15 00 5

■ **100 coupé C100 11tr ess.**, '72, 131.000 km, à disc., Tel. +3263600159

■ **80 TDI Cabriolet ess.**, 05/93, 180.000 km, rouge, intér. noir, ABS, CD, attelage, alarme, ja, odb, clim., vé, da, ESP, vc, grise, essence, rouge, 2.800.- à disc., Tel. +32496651935

■ **A1 1.0 TFSi Sport**, 03/17, 12.000 km, noir mét., intér. gris foncé, ABS, airb., clim., alarme, da, ja, GPS, odb, radars de recul, radio, rétros él., toit translucide, vc, vé, start & stop, avec pneus été et hiver, tr.b.ét., 16.000.-, Tel. 691181971

■ **A1 2.0 TDI 143 S-Line**, 05/12, 117.000 km, rouge mét., intér. cuir noir, ABS, airb., clim., alarme, ESP, comm. radio volant, da, kit mains libres, ja, GPS, odb, radars de recul, phares anti-br., radio, sièges él. chauff., fix. sièges enf., to él., vé teintées, start & stop, non fum., 13.500.-, Tel. 691950716

■ **A3 1.6 TDi**, '12, 141.000 km, noir mét., intér. cuir , 105 CV, 5p., carnet d'entret., ct ok 3/20, nouv. freins avant et arrière, 8.500.-, Tel. 691503759

■ **A3 2.0 Tdi 140 Ambiente**, 05/01, 119.700 km, intér. cuir gris, anthracite mét., ABS, airb., clim., alarme, ESP, anti carjacking, rég. de vit., da, DPF, ja, radars de recul, phares anti-br., sièges él. chauff., radio, fix. sièges enf., susp. sport, vé, Xénon, non fum., pas accidenté, toutes révisions et réparations par garage Audi, nouv. batterie, plaques à freins changées, remplacement flexible avant, 9.000.-, Tel. 691619971

■ **A3 Sportback**, 07/11, 95.000 km, blanc, intér. cuir noir, abs, cd, alarme, ja, airb., clim., anti-dém., vé, da, esp, vc, xénon, ct ok vierge 12/20, b.ét., 13.800.- à disc., Tel. 621175500



■ **A3 Sportback 2.0 TDi**, 02/13, 116.915 km, noir mét., intér. cuir , ct ok 6/20, ABS, airb., clim., alarme, ESP, anti carjacking, comm. radio volant, rég. de vit., da, DPF, GPS, odb, radars de recul, phares anti-br., radio, rétros él., sièges él. chauff., pneus été 17", fix. sièges enf, susp. sport, vc, vé teintées, Xénon, non fum., intérieur édition spéciale, b.ét., garantie 7 mois, 16.200.-, Tel. 661211657

■ **A3 Sportback 2.0 Tdi 150 Ambition**, 11/12, 165.500 km, noir mét., intér. noir, ABS, airb., clim., ESP, comm. radio volant, rég. de vit., DVD, DPF, kit mains libres, GPS, odb, ja, radars de recul, phares anti-br., port-bag., CD, sièges él. chauff., fix. sièges enf., susp. sport, vc, Xénon, start & stop, dernier entretien fait à 160000km, nouv. roulements avant, plaquettes de freins récentes, 13.600.-, Tel. 691914066

■ **A4**, 05/09, 195.000 km, gris mét., ABS, attelage, CD, alarme, ja, airb., odb, clim., anti-dém., vé, da, ESP, vc, CT ok vierge, véhicule propre, courroie de transmission ok, vidange ok, 7.595.- à disc., Tel. 621555320

■ **A4**, 11/11, 135.000 km, noir mét., intér. cuir noir, ABS, attelage, CD, alarme, ja, airb., odb, clim., anti-dém., vé, da, ESP, GPS, vc, sièges él., CT ok valable jusqu'à 03/2011, pneus 4 saisons neufs, 9.500.- à disc., Tel. 691932815

■ **A4 1.6**, 01/96, 188.000 km, intér. gris, bordeaux, ABS, airb., da, vc, vé, très bonne mécanique, carrosserie avec griffes et quelques bosses, berceau à changer, 1.000.- à disc., Tel. 621241744

■ **A4 2.0 Avant TDi**, 08/11, 230.000 km, noir, intér. noir, abs, cd, alarme, ja, airb., odb, clim., vé, da, esp, gps, vc, ct ok vierge, 140 CV, carnet d'entretien complet, pneus hiver neufs, régulateur de vitesse, 7.400.-, Tel. 621784834

■ **A4 2.0 TDi 150**, 11/13, 103.000 km, gris mét., intér. gris, ABS, airb., clim., alarme, ESP, comm. radio volant, rég. de vit., da, DPF, ja 16", GPS, odb, radars de recul, phares anti-br., CD, rétros él., sièges él. chauff., vc, vé teintées, Xénon, start & stop, non fum., ct ok 11/20, 4 nouv. pneus hiver, nouv. disques et plaquettes de freins, carnet d'entret., tr.b.ét., 14.999.-, Tel. 621403441

■ **A4 Avant TDi**, '07, 200.000 km, noir mét., intér. cuir , 6 vit., clim., GPS etc., 6.000.-, Tel. 661316527

■ **A5 Quattro 3.0 TDi**, 07/10, 111.000 km, gris, intér. cuir noir, 1re main, ABS, CD, ja, airb., odb, clim., vé, ESP, GPS, vc, sièges él., embrayage fait du bruit et entretien à faire, roule tr. bien et les vitesses se changent sans souci, garantie Pas de garantie, 12.000.- à disc., Tel. 621194286

■ **A5 Sportback 2.0 Tdi 190 S-Line Quattro S-Tronic**, 12/17, 29.000 km, gris foncé mét., intér. cuir noir, ABS, airb., clim., ESP, anti carjacking, comm. radio volant, rég. de vit., da, DPF, jantes alu, GPS, odb, phares anti-br., rétros él., sièges él. chauff., vc, vé teintées, Xénon, start & stop, pneus hiver montés, 4 jantes addit., pneus été, entretien 30.000 km offert, 34.990.-, Tel. 691899901

■ **A6 2.5 TDi**, '99, moteur et boîte ok, pour pièces ou à réparer, 500.-, Tel. 691700500

■ **A6 Allroad 3.0**, '11, 213.000 km, gris mét., 245 CV, full opt., pneus hiver 17" avec jantes, pneus été 18", 10.200.- à disc., Tel. 621699801

■ **A6 Allroad 3.0 TDi 218 Quattro S-Tronic**, 10/18, 4.846 km, noir, intér. noir, 1re main, ABS, CD, alarme, ja, airb., odb, clim., anti-dém., vé, da, ESP, GPS, vc, Xénon, CT ok, état neuf, non fumeur, sans accident anticarjacking, volant sport, isofix, 45.900.-, Tel. 621717765

■ **A6 Allroad 3.0 Tdi 313 Quattro Tiptronic**, 01/15, 188.200 km, bleu mét., intér. cuir noir, ABS, airb., clim., ESP, alarme, attelage, cat., comm. radio volant, rég. de vit., da, DPF, kit mains libres, ja 19", GPS, odb, radars de recul, phares anti-br., CD, porte-bag., rétros él., sièges él. chauff., fix. sièges enf., susp. sport, toé, vc, vé teintées, Xénon, start & stop, non fum., 23.950.-, Tel. 621314846

■ **A6 Avant 1.9 D**, 02/08, 205.000 km, noir mét., ct ok vierge 4/20, clim. auto., b.v. manuelle, 5.400.-, Tel. 661520629

■ **A7 Sportback 3.0 Tdi 218 Ultra S-Tronic**, 06/18, 17.500 km, noir mét., intér. cuir noir, ABS, alarme, airb., clim., ESP, anti carjacking, cat., commande radio volant, da, rég. de vit., DVD, DPF, kit mains libres, ja 20", GPS, odb, radars de recul, phares anti-br., rétros él., fix. sièges enf., susp. sport, toé, TV, vc, vé, vitres teintées, sièges él., start & stop, non fum., garantie 60 mois, 41.800.-, Tel. 661150670

■ **A8 Quattro 3.0 TDi V6**, 06/05, 135.000 km, intér. cuir , marron mét., 211 CV, 1ère main, toutes révisions faites, diagnostic de tous les points de contrôle, ét. parfait, turbo neuf 11/19 (2.500.-), injecteur turbo neuf 10/19 (650.-), clim. neuve 9/19 (150.-), toujours au garage, certifi. de conformité, ct ok 6/20, nouv. batterie (150.-), full opt., Bose audio, rideau autom., 10.550.-, Tel. +33777833043

■ **AUDI R8 4.2 FSI V8 quattro 420ch R tronic**, full options, '08, 66.000 km, 49.990.-, **Tel. 661901999**

PROFESSIONNELS: N'HESITEZ PAS! CETTE PUBLICITE A LA LIGNE NE VOUS COUTERA QUE 17 EUROS. PROFITEZ-EN POUR COMMUNIQUER A L'ANNEE DANS LUXBAZAR ET BENEFICIER D'UNE VISIBILITE MAXIMALE A MOINDRE PRIX



■ **Q2 1.4 TFSI 35 S-Tronic Ess.**, 05/19, 5.000 km, blanc, intér. gris, 1re main, ABS, CD, ja, airb., odb, clim., vé, ESP, GPS, vc, Xénon, garantie 2ans, 28.000.- à disc., Tel. 621265858

■ **Q3**, 06/13, 40.000 km, noir mét., intér. noir, ABS, CD, ja, airb., odb, clim., anti-dém., vé, da, ESP, GPS, vc, Xénon, CT ok vierge, voiture qui a peu roulé, bien entretenue chez audi, 2 sets de ja orig. + pneus été et hiver, 19.500.- à disc., Tel. 691604932

■ **Q5 2.0 TDI 170 CV**, 05/11, 16.500.-, **GARAGE CARPRO Tel. 661733383**

■ **Q5 3.0 V6 Abt**, '12, 137.000 km, noir mét., intér. cuir noir, toutes révisions faites, état neuf, toutes options, 21.000.-, Tel. 691447979

■ **RS6 4G Facelift**, 07/15, 65.000 km, noir mét., intér. cuir noir, CT ok vierge, ttes opts, carnet, grde révision faite, 71.000.-, Tel. 621636908

■ **S3 8V 3p.**, 08/13, 87.100 km, bleu mét., toit panoramique, carnet d'entret. Losch, ACC, CT 09/20, non fumeur, voiture garage, 23.800.- à disc., Tel. 621426776

■ **S3 Limousine 2.0 TFSi Quattro**, 05/17, 25.000 km, noir mét., intér. cuir noir, ABS, ja, airb., odb, clim., vé, da, ESP, GPS, vc, charg. CD, comm. radio volant, radars de recul, rétros él., susp. sport, vt, start & stop, non fum., 32.000.-, Tel. 621411709

■ **S4 Avant 4.2 V8 Quattro**, 06/06, 154.000 km, noir mét., intér. cuir noir, ABS, airb., clim., alarme, ESP, cat., charg. CD, commande radio volant, ja, rég. de vit., DVD, GPS, odb, radars de recul, phares anti-br., sièges él. chauff., toé, vé, vt, Xénon, V8 Sound, non fum., 14.000.-, Tel. +4917672835720

■ **S5**, 11/12, 104.000 km, noir, intér. noir, 1re main, ABS, CD, alarme, ja, airb., odb, clim., anti-dém., vé, da, ESP, GPS, vc, Xénon, sièges él., CT ok vierge, état impeccable, pas sér. s'abst., 25.000.- à disc., Tel. 691517377

■ **TT d**, 07/17, 41.000 km, gris, intér. noir, 1re main, ABS, CD, alarme, ja, airb., odb, clim., anti-dém., vé, ESP, GPS, vc, Xénon, CT ok vierge, pneus hiver sur jtes BBS 18", pneus été sur jtes RS 20", chassis H&R, 33.850.- à disc., Tel. 661730324

Recherche/Suche

1. Ch. tout AUDI pour export, paiement cash, Tel. 621469351

ACH CASH AUDI, Tel. 594533

AUSTIN

■ **1300 GT**, '74, blanc, toit vinyl, double carburateur, voit. Luxbg, LHD, 4 portes, nbrses pces neuves d'orig. de carrosserie à restaurer ou à laisser tel quel, pour connaisseurs, à disc., Tel. 621290534

■ **Ancêtre Austin Cambridge 1955**, noir, tr. beau véhicule, 3.000.- fixe, Tel. +32495544116

■ **Devon A40 4 portes**, '47, vert, voiture Luxg, LHD, complète, à restaurer, à disc., Tel. 621290534

■ **Mini**, 10/90, 112.000 km, orange mét., CT ok vierge, carrosserie bas de caisse refaite à neuf, nombreux travaux réalisés, à continuer, 5.900.- à disc., Tel. 621301757

BMW

KAUFE jeden PKW
auch Unfall & Motorschaden
0049 68 68 93 500
+352 621 735 739

■ **118**, 03/10, 186.000 km, bleu mét., intér. noir, 1. Hand, ABS, CD, Alarm, Alufelgen, Airb., Klima, el. FH, Servo, ESP, GPS, ZV, TÜV o.k., 8.000.-, Tel. +491787912130

■ **118 d 143**, 10/13, 91.000 km, gris mét., intér. noir, ABS, airb., clim., ESP, anti carjacking, comm. radio volant, rég. de vit., int. particulier alu, ja, odb, radars de recul, phares anti-br., radio-CD, fix. sièges enf., vc, vé teintées, start & stop, non fum., tr.b.ét., ct ok 6/20, 13.200.-, Tel. 691379096

■ **120 d msport**, 09/13, 101.630 km, gris mét., intér. noir, ABS, CD, ja, airb., odb, clim., anti-dém., vé, da, ESP, GPS, vc, Xénon, bva, 5p, GPS, bixenon direct, phares/code auto, siège chauffant, jte 17", hiver16", vitres teintées, boîte auto....., 14.800.-, Tel. +33771157441



■ **120 dA 184 Pack Sport M**, 10/13, 96.000 km, noir mét., intér. cuir , ABS, airb., clim., ESP, alarme, comm. radio volant, rég. de vit., da, DPF, kit mains libres, ja 18", odb, GPS, radars de recul, phares anti-br., CD, rétros él., sièges él. chauff., fix. sièges enf., vc, vé, start & stop, non fum., ct ok 10/20, il y a quelques dégâts esthétiques présents avec l'âge, kit Aérodynamique M, 17.000.-, Tel. 621339353

■ **120 iA**, 09/09, 100.000 km, blanc, intér. noir, ABS, airb., clim., ESP, cat., commande radio volant, jantes alu, odb, radio, vc, vé, non fumeur, 7.500.-, Tel. 621283898

■ **120d**, 08/18, 29.000 km, bleu, intér. cuir noir, prix neuf 46.000.-, 190 CV, MPack, Pack Black Shadow, Sportautomatic, palette au volant, sièges él. chauff., caméra de recul, écran tactil, GPS, clim. autom., reprise possible BMW ou Mercedes Coupé, garantie 4 ans BMW, 29.500.-, Tel. 691591211

■ **218**, 09/15, 45.000 km, blanc mét., intér. noir, actice tourer da, pack sport M, nombreuses options, très bon état, CT ok vierge, TVA recup, 19.800.-, Tel. 661210328



■ **318**, 05/15, 99.500 km, gris, intér. cuir noir, ABS, CD, airb., odb, clim., vé, da, GPS, vc, CT ok, TvA récup., 16.000.- à disc., Tel. 691236852

■ **318 E36 Cabrio essence**, '99, noir, intér. cuir , clim., vc, boîte manuelle, b.ét., disques alu, 4 pneus hiver avec jantes alu, ct ok 11/19, b.ét., 4.000.- à disc., Tel. 621187767

■ **318 essence**, '08, 134.000 km, gris mét., intér. gris foncé, nouv. pneus hiver, pneus été sur jantes, tr.b.ét., 5.200.-, Tel. 621141624

■ **318 Touring d 143**, 11/13, 120.000 km, noir mét., ABS, airb., clim., alarme, ESP, anti carjacking, rég. de vit., da, DPF, ja, GPS, odb, radars de recul, phares anti-br., radio-CD, rétros él., sièges él. chauff., vc, vé teintées, start & stop, non fum., ct ok, pneus hiver sur jantes inclus, batterie toute nouvelle, 14.900.-, Tel. 661309485

■ **318d Touring**, 11/08, 253.600 km, 105 kW, M-Pack, ct ok vierge 12/20, 2e main, 6.350.- à disc., Tel. 691889273

■ **320**, 05/08, 185.000 km, bleu, intér. noir, ABS, CD, alarme, airb., odb, clim., anti-dém., vé, da, ESP, GPS, vc, CT ok jusque à 05/18, pack M, jantes alu 18", pneus Falken été av 225/40/r18 92w, ar 255/35/r18 90w, vidange, filtre huile, gasoil, filtre moteur et habitacle 184.000 km, 11.000.-, Tel. 691923648

■ **320 Touring M Pack**, '02, 172.000 km, gris mét., beauc. d'opt., rabaisé, Sportfahrwerk, ct ok 7/20, 5.550.-, Tel. 691997076

■ **320 Touring XdA 184 xDrive**, 04/13, 73.500 km, noir mét., intér. cuir noir, ABS, airb., clim., ESP, attelage, anti carjacking, cat., comm. radio volant, rég. de vit., DPF, da, ja, GPS, odb, radars de recul, phares anti-br., CD, porte-bag., rétros él., sièges él. chauff., fixation sièges enf., susp. sport, vc, vé teintées, start & stop, pneus hiver avec jantes, non fum., révision compl. chez BMW faite 7/18, 16.000.-, Tel. 671012017

■ **320d autom. limousine**, 06/13, 159.000 km, intér. cuir beige, 184 CV, havanna mét., radars de recul av. et arr., GPS, carnet d'entret. compl. BMW, toit ouvrant, ct ok 6/20, pneus été et pneus hiver, 15.000.- à disc., Tel. 691849213



■ **323ti Compact Tracktool**, '97, 165.000 km, jaune, 2.5L, 170cv, Suspension Bilstein, barre stat H&R, Train arr. Powerflex, Pont court autobloquant, durites avia, sièges Recaro Pole Position, Arceau et barre anti rapprochement Viechers, bcp de pièces 2 sets de jantes, fiable et efficace, papiers français, 7.500.- à disc., Tel. 621268062

■ **324 TD E30**, '89, objet de restauration, 2.500.- à disc., Tel. 691568229

■ **325 3.0 6 cyl.**, 04/12, 95.000 km, noir mét., intér. cuir noir, 1re main, ABS, CD, alarme, ja, airb., odb, clim., anti-dém., vé, da, esp, vc, xénon, sièges él., insert habitacle, CT ok, 18.000.- à disc., Tel. +33382502778

■ **335 D GT XDrive Luxury 230 kW 6 cyl.**, 12/18, 10.000 km, gris foncé mét., intér. cuir beige, 1re main, ABS, CD, alarme, ja, to, airb., odb, clim., anti-dém., vé, da, ESP, GPS, vc, Xénon, sièges él., park., caméra, CT ok, neuf, 2 ans gtie, paquets innovation, travel, confort, pneus hiver (jantes), prix liste BMW 75.000.-, disponible 12/19 , garantie encore 2 ans, 45.000.- à disc., Tel. 691284450



★ **420 TD Grand Coupé**, 08/14, 17.300.-, **GARAGE CARPRO Tel. 661733383**

■ **420i Sport Line 184ch**, 05/15, 50.000 km, gris foncé mét., intér. gris foncé, sièges sport, volant M, pack navigation multimedia professionnel, 1re main, ABS, CD, ja, airb., odb, clim., anti-dém., vé, da, ESP, GPS, vc, Xénon, CT ok vierge, 22.500.-, Tel. 691711343

■ **435 XDA**, 01/14, 93.000 km, 28.000.- fixe, Tel. 621640598

■ **520**, 11/02, 228.000 km, CT ok vierge, aucun frais à prévoir, grande révision faite 15/09, tr.b.ét., 2.200.- à disc., Tel. 691868075

■ **525d 3.0D 6 Zyl.**, 01/11, 220.000 km, noir mét., intér. cuir beige, ABS, CD, Alufelgen, Schiebedach, Airb., Bordcomputer, Klima, el. FH, Servo, ESP, ZV, Xenon, el. Sitze, TÜV o.k., 2. Hand, technisch guter Zustand, optisch einige Kratzer, Gebrauchsspuren., 12.900.-, Tel. 661317763

■ **528i E39 Touring**, 03/99, 175.000 km, gris mét., intér. gris, ABS, CD, alarme, ja, airb., odb, clim., anti-dém., vé, da, Xénon, assurance 50%, pas de rouille, CT expiré en mars, 1.800.- fixe, Tel. 661440065

■ **530 D 245 cv**, 11/11, 198.000 km, gris foncé mét., intér. cuir beige, ABS, CD, alarme, airb., odb, clim., anti-dém., vé, da, ESP, GPS, vc, Xénon, sièges él., CT ok vierge, très bon état avec beaucoup d'options, 13.400.- à disc., Tel. 661860145



■ **530 Gran Turismo dA 245**, 11/10, 125.000 km, noir mét., intér. cuir , ABS, airb., clim., ESP, alarme, anti carjacking, comm. radio vol., rég. de vit., da, DVD, DPF, kit mains libres, ja, GPS, odb, radars de recul, phares anti-br., CD, rétros él., sièges él. chauff., fix. sièges enf., susp. sport, to, vc, vé teintées, Xénon, non fum., ct ok vierge 5/20, échange possible, 17.000.-, Tel. 691837545



Pièces détachées, Lubrifiants & Accessoires		
À chaque achat un aérosol de dérouillant méguin de 300 ml est offert !		
-50% SUR TOUTES LES BATTERIES (INTACT BIKE POWER)		
PRIX HORS TVA		
51211 12V 12AH 120A CB12A-A+SAUREPACK	64,50 €	32,25 €
51913 12V 19AH 170A+SAUREPACK	107,10 €	53,55 €
51012 12V 10AH 130A	75,60 €	37,80 €
82000 12V 18AH 280A	122,40 €	61,20 €
82003 12V 20AH 310A	129,60 €	64,80 €
83000 12V 30AH 350A	184,50 €	92,25 €
HVT-01 12V 18AH 350A	221,70 €	110,85 €
HVT-02 12V 30AH 380A	309,30 €	154,65 €
HVT-08 12V 12AH 250A	159,60 €	79,80 €
GEL12-20L-BS 12V 18AH 300A	167,10 €	83,55 €
GEL12-12A-BS 12V 10AH 210A	167,10 €	83,55 €
GEL12-7Z-S 12V 6AH 120A	62,10 €	31,05 €
GEL12-16AL-A2 12V 16AH 280A	100,80 €	50,40 €
GEL12-12B-A 12V 10AH 210A	100,80 €	50,40 €
REPACOM s.à r.l.		
132, rue de Bettembourg • L-5811 Fentange • Tél.: +352 36 74 92		

"MIR KAAFFEN ALL ART VUN AUTOEN"

Auch hohe Kilometerleistung, Unfallwagen oder Motorschaden bei sofortiger Abholung und Barzahlung!!!

691 547 180 - PKW - Busse - LKW

0049 651 463 9 704 / 0049 172 656 3 606



DS3 Cabriolet 1.6 THP Sport, 10/13, 99.000 km, blanc mét., intér. cuir bleu, ABS, CD, alarme, ja, to, airb., odb, clim., anti-dém., vé, da, ESP, GPS, vc, chauff. auxiliaire Webasto, sièges chauff., CT ok vierge, pneus sur ja été et hiver neufs, distrib. et pompe à inj. changées, carnet citroën à jour, tr.b.ét., 8.900.-, Tel. 621181325

■ **DS3 hdi110 noire mat série limitée**, 04/11, 148.000 km, noir, intér. noir, ABS, CD, ja, airb., odb, clim., anti-dém., vé, da, ESP, GPS, vc, Xénon, 2 clés, CT ok vierge, aucun frais à prév., exc. ét. géné., non fumeur, carnet d'entretien complet citroën + factures, 9.000.-, Tel. +33664854160

■ **Jumper**, 01/08, 170.500 km, blanc, intér. gris, attelage, airb., vé, vc, ct ok vierge, hayon, cabine de couchage, caisses de rangement latérales, attache-remorque, entretien régulier, non-fumeur, 19.500.- fixe, Tel. 621380230

■ **Jumper 2.2 HDI Club**, '12, 147.000 km, rouge, 150 CV, exc.ét., protection plancher et ceinture de caisse latérale, attelage, odb, kit mains libres, bluetooth, pneus tous temps, 12.800.-, Tel. +33624583809

Recherche/Suche

ACH CASH CITROEN, Tel. 5945533

★**AEREN CITROEN KAAFFEN MIR**, Tel. 512391 ou 621263252

■ **Ch. Xm 2.1 TDI**, 89' - 93', de préférence break, prix raisonnable, Tel. 621193374

DACIA



■ **Lodgy 1.5 DCI 110 CV**, 06/12, 160.000 km, blanc mét., intér. gris, 1re main, ABS, CD, airb., odb, clim., anti-dém., vé, da, ESP, GPS, vc, CT ok vierge, 7pl., 5.200.- à disc., Tel. 691226847

Recherche/Suche

ACH CASH DACIA, Tel. 5945533

FERRARI

■ **330 p4 replica**, 02/19, 1.000 km, rouge, intér. noir, ja, CT ok vierge, reconstruction sur base 512 tr, moteur v12, boîte meca homologué, 560.000.- fixe, Tel. +33769730378

Recherche/Suche

ACH CASH FERRARI, Tel. 5945533

FIAT



■ **500 1.2 Lounge**, 08/14, 96.798 km, intér. beige, vert clair mét., clim., commande radio volant, da, kit mains libres, ja, odb, radars de recul, phares anti-br., CD, fixation sièges enf., toit translucide, vé, start & stop, aucune rayure aucune égratignure, le véhicule est très propre, très soigné, révision faite il y a moins de 5000 km, 6.800.-, Tel. +33603883286

■ **500 giannini**, 06/72, 60.000 km, bleu, intér. cuir rouge, to, CT ok, tv, entièrement renouvée, très rare, 12.500.-, Tel. 621273005

■ **Camping-car Bürstner T595**, 03/02, 156.000 km, blanc, ABS, attelage, CD, airb., vé, da, vc, CT ok vierge: marquise, chauffage Webasto, porte sécurité électr., 18.500.- à disc., Tel. 691717612

■ **Doblo**, 12/15, 75.000 km, pneus hiver/été, att.-rem. amovible, non fum., Tempomat, CT 12/21, état impeccable, 8.888.- à disc., Tel. 621245441

■ **Grande Punto 1.9 Multijet 130**, 05/08, 220.000 km, rouge, intér. gris, ABS, airb., clim., alarme, ESP, cat., commande radio volant, da, odb, DPF, phares anti-br., radio, rétros él., vc, vé, faut remplacer les bougies préchauffage, pulseur d'air hab., moteur lève vitre conducteur, 800.-, Tel. 661598959

■ **Panda 4 CV ess.**, 05/17, 20.000 km, gris foncé mét., intér. gris, ét. neuf, 6.000.-, Tel. +33621704534

■ **Punto D**, 12/11, 135.000 km, gris mét., intér. gris, ABS, attelage, CD, alarme, ja, airb., odb, clim., anti-dém., vé, da, ESP, vc, CT ok vierge, tr.b.ét., 4.100.-, Tel. 691615660

■ **Talento**, 08/17, 20.500 km, gris foncé mét., intér. marron, 1ère main, abs, ja, airb., odb, clim., anti-dém., vé, da, esp, gps, vc, ct ok, clim., chauffage av. et arr., caméra de recul, radio, tempomat, 5 portes, toutes options, 20.500.- à disc., Tel. 27449595

■ **Tipo 1.4 ess.**, 05/18, 6.500 km, état neuf, CT OK 05/2022, garantie valable 05/2020, 10.500.- à disc., Tel. 691666855

Recherche/Suche

ACH CASH FIAT, Tel. 5945533

FORD

■ **F100 V8 Flathead 1953**, 10/60, 1.000 km, boîte manuel 3 vit., freins avant à disques, entièrement restaurer dans les règles de l'art, absolument rien à prévoir, tout est neuf, Matching Mumber Papiers US, 30.000.- à disc., Tel. +33788401096

■ **Fiesta 1.6 D**, '07, 116.000 km, ct ok 1 an, 1.800.-, Tel. 691876954

■ **Fiesta Courier**, '96, 164.000 km, Klima, AHK, Radio, 8fach bereift, reinsetzen und losfahren, 1.050.- à disc., Tel. 691738578

■ **Fiesta D 1.6 70 kW**, 11/14, gris mét., non-fum., tr.b.ét., 2 jeux de pneus hiver & été, 7.400.- à disc., Tel. 691912515

■ **Fiesta essence**, '01, 172.000 km, gris mét., 4p., ct ok '20, bon état, 1.500.-, Tel. 691861965

■ **Focus**, 09/08, 88.201 km, gris, intér. gris foncé, ABS, attelage, CD, airb., clim., anti-dém., vé, da, vc, sans CT, véhicule accidenté frontal en perte totale, moteur tourne, pour pces, 1.000.- fixe, Tel. 769227

■ **Focus 1.6 D**, '08, 284.000 km, 1.200.-, Tel. 691887971

■ **Focus 1.6 TD**, '12, 120.000 km, noir mét., 116 CV, carnet d'entret. complet, jantes alu avec pneus été, pneus hiver avec jantes tôle, toutes opt. sauf cuir et GPS, exc.ét., 7.700.- à disc., Tel. 691491854

■ **Focus 1.6 TDCi 115**, 03/13, 74.000 km, rouge mét., intér. noir, ABS, clim., kit mains libres, jantes alu, GPS, radars de recul, radio-CD, fixation sièges enf., vc, jantes avec pneus été, 7.250.-, Tel. 691746155

Focus 18 16V 115CV5 PORTES, 04/03, gris foncé mét., intér. gris foncé, 83.000 km, 1ère main, abs, cd, alarme, ja, to, airb., odb, clim., anti-dém., vé, da, esp, vc, sièges él., ct ok vierge, 4 jantes alu, voiture impeccable cts 11 2020 gsm 691240197, 3.400.- à disc., Tel. 691200200

■ **Focus 2.0 ST**, 06/12, 75.000 km, bleu mét., intér. noir, ABS, airb., clim., alarme, cat., com. radio volant, da, kit mains libres, ja 18", GPS, radars de recul, odb, phares anti-br., sièges él. chauff., fix. sièges enf., susp. sport, vc, vé, vt, Xénon, non fum., amortiss. Eibach inscrits sur carte grise, 14.500.-, Tel. 691853015

■ **Focus Saloon 2.0 TDCi 136 CV**, 08/10, 103.265 km, 4p., CT ok, 5 pneus hiver et jtes incl., b.ét., 6.600.- à disc., Tel. 691532278

■ **Kuga 2.5 4WD**, 10/09, 80.500 km, blanc, intér. cuir noir, ABS, airb., clim., ESP, attelage, anti carjacking, comm. radio volant, rég. de vit., da, DVD, kit mains libres, ja, GPS, odb, radars de recul, phares anti-br., porte-bag., CD, rétros él., sièges él. chauff., fix. sièges enf., TV, toit translucide, vc, vé teintées, non fum., grande révision faite, 12.500.-, Tel. 621143666

■ **Mondeo**, 04/10, 161.000 km, blanc, intér. cuir noir, 1ère main, ABS, attelage, CD, alarme, ja, airb., clim., anti-dém., vé, da, ESP, GPS, vc, sièges él., chauffage auxiliaire, longerons toit, vitres teintées, afs, grille séparation, surv pneus, tissu-cuir, CT ok vierge, carnet d'entretien complet, 6.500.-, Tel. 621162030

■ **Mondeo Break 1.5 TDCi 120 Econetic**, 09/17, 43.500 km, gris mét., ABS, airb., clim., ESP, comm. radio volant, rég. de vit., da, kit mains libres, ja, GPS, odb, radars de recul, phares anti-br., rétros él., fixation sièges enf., vc, vé teintées, start & stop, non fum., prochaine révision à 45.00km, 18.500.-, Tel. +33630856767

■ **Mustang**, 05/94, 85.000 km, jaune mét., intér. cuir noir, 1ère main, ABS, alarme, ja, airb., clim., vé, vc, sièges él. Prix non négociable, 7.000.- à disc., Tel. 691241271



Mustang V8 351 CI 5.7 aut., 05/67, 35.000 km, blanc, intér. noir, CT ok, jtes "American Racing", carburateur "Edelbrock", moteur réviser, 35.000.-, Tel. 621312194

■ **Transit connect 1000 ecoboost**, 08/14, 44.500 km, bleu mét., intér. gris foncé, 1re main, ABS, attelage, CD, alarme, ja, airb., odb, clim., anti-dém., vé, da, ESP, vc, CT ok vierge, commande vocale, commande au volant bluetooth, jte été: 18", hiver: 16", 12.000.- à disc., Tel. +3263387806

Recherche/Suche

ACH CASH FORD, Tel. 5945533

■ **Sichen Ford A**, 1928-31 oder Ford B 1932/33/34/35 fir ze restaurieren, Tel. 621299626

HONDA



■ **Civic**, 12/10, 155.000 km, blanc, intér. rouge, 8 jantes et 8 pneus hiver, été, CT ok, 1re main, non-fumeur, 10.500.-, Tel. 691140878

■ **Civic R GT**, 10/18, 25.000 km, gris foncé mét., 235kw, pack hiver Honda, premier propriétaire, jamais modifiée, jamais circuit, garantie, 34.500.-, Tel. 691727152

■ **S 2000**, 01/02, 80.500 km, noir mét., intér. cuir rouge, ABS, CD, ja, to, airb., clim., vé, da, vc, Xénon, CT ok, n'a pas été util. pdt la période 2008 - 2015, comme nve, tous les filtres et liquides changés, 19.000.-, Tel. 621456611

Recherche/Suche

ACH CASH HONDA, Tel. 5945533

HYUNDAI



■ **Getz CRDi 1.5**, 05/06, 192.000 km, noir, intér. gris, pour pièces voiture en état de marche moteur bon. problème turbo + embrayage portière arr autres bosses et griffures, Tel. 621393093

■ **I10 1.2 87cv**, 01/16, 35.000 km, gris foncé mét., intér. orange, 1ère main, ABS, CD, alarme, ja, airb., odb, clim., anti-dém., vé, da, ESP, vc, Xénon, pack sensation + premium, révision complète des 30.000km faite, emission co2 114 g/km, ttes opt., parfait état, garantie 5 ans, 9.000.- fixe, Tel. +33618497646

■ **I20 Sport 1.4 CRDi 90 CV**, 11/10, 139.000 km, noir, abs, alarme, ja, airb., clim., esp, ct ok vierge 04/20, 3.950.-, Tel. 691484819

■ **Ioniq 1.6 HEV Premium Auto.**, 07/18, 11.000 km, intér. gris foncé, anthracite, ABS, clim., airb., cat., commande radio volant, rég. de vit., DPF, ja, GPS, odb, radars de recul, phares anti-br., radio, rétros él., vc, vé, Xénon, start & stop, non fum., full opt., toujours au garage, garantie 42 mois, 20.000.-, Tel. 691250626

■ **Ix35 1.7 CRDi 115 2WD**, 10/10, 141.000 km, bleu mét., intér. cuir noir, ABS, airb., clim., ESP, alarme, anti-carjacking, cat., chargeur CD, comm. radio volant, da, rég. de vit., DPF, kit mains libres, jantes alu 17", radars de recul, phares anti-br., radio-CD, rétros él., sièges él. chauff., fixation sièges enf., vc, vé teintées, non fum., ét. impecc., 8.000.-, Tel. 621416652



Santa fe Executive 2.2, 04/16, 89.000 km, marron mét., intér. cuir noir, 1. hand, abs, ahk, cd, alarm, alufelgen, schiebedach, airb., bordcomputer, klima, wegfahrsperrle, el. fh, servo, esp, gps, vz, xenon, el. sitze, Scheckheft, tüv o.k., Technik und Optik einwandfrei, alle Optionen, selbstesteinpark., 8x Alufelgen, 17" + 19", extrem gut erhalten, Nichtraucher, garantie 5 Jahre, 25.000.- à disc., Tel. 621245994

■ **Scoupe**, 05/93, 145.000 km, bleu, intér. gris, vé, da, voiture de collection, 880.- à disc., Tel. 621670044

Recherche/Suche

ACH CASH HYUNDAI, Tel. 5945533

JAGUAR

■ **XJ 3.4**, '76, 51.000 km, braun mét., guter Zustand, 8.500.- à disc., Tel. 621236318

■ **Xj8 Sovereign**, 12/98, 152.000 km, vert mét., intér. cuir beige, abs, cd, alarme, ja, to, airb., odb, clim., anti-dém., vé, da, esp, vc, xénon, sièges él., ct ok vierge, carnet d'entretien; entretiens exclusivement par Jaguar Lux., tr.b.ét., pas de frais à prévoir, 13.900.- à disc., Tel. 691483709

■ **Xkr**, 08/08, 68.000 km, noir mét., intér. cuir noir, abs, cd, ja, airb., odb, clim., anti-dém., vé, da, esp, gps, vc, xénon, sièges él., ct ok vierge, supercharged, édition limitée (200), 416 CV, super état, 36.000.- à disc., Tel. 621252002

Recherche/Suche

ACH CASH JAGUAR, Tel. 5945533

JEEP

■ **Grand cherokee**, 06/15, 103.000 km, noir mét., intér. cuir noir, abs, cd, alarme, ja, toé, airb., odb, clim., vé, da, esp, gps, vc, xénon, sièges él. chauff., phares anti-br., fixation sièges enf., susp. sport, vitres teintées, start & stop, non fum., anti carjacking, cat, chargeur cd, comm. radio volant, rég. de vit., dpf, kit mains libres, radars de recul, rétros él., carnet d'entret. compl., dernière révision faite, 4 pneus neufs toutes saisons, tr.b.ét., 26.000.-, Tel. 691505897

Recherche/Suche

■ **Compass**, peu importe l'état à partir de 2009 même accidentée ou en panne, Tel. 691675754

■ **Rech. Jeep Willys MB**, ou Ford gpw, état indiffé. même épaves, également pièces de jeep, faire offre, Tel. +33680425677

KIA

■ **Picanto**, 06/12, 59.000 km, blanc, intér. cuir gris foncé, ABS, CD, ja, airb., odb, clim., anti-dém., vé, da, ESP, GPS, vc, full options, liste sur demande, CT ok vierge, compacte multi-usage ville, autoroute, famille, état exceptionnel, livrée avec pneus été/hiver, set tapis été/hiver, acc., 6.950.- à disc., Tel. 621198777

■ **Rio Fusion 4p.**, 07/17, 5.500 km, vert mét., intér. noir, 1re main, ABS, alarme, ja, airb., odb, clim., anti-dém., vé, da, ESP, GPS, vc, Xénon, CT ok, caméra de recul, roues hiv., 13.750.- à disc., Tel. 621272510

■ **Soul 1.6 CRDi 136 Urban Edition**, 08/18, 8.232 km, rouge mét., intér. noir, ABS, airb., clim., ESP, régulateur de vit., kit mains-libres, ja 18", 4 pneus été Nexen 235/45 R18 94V), GPS, odb, radars de recul, phares anti-br., radio-cass., rd, vc, vé, 13.000.-, Tel. 691335174

■ **Sportage**, 01/13, 103.800 km, gris foncé, intér. noir, ABS, CD, alarme, ja, airb., clim., vé, da, vc, CT ok, non fumeur av. dble jeu de jantes, pneus hiver neufs, pneus été en tr.b.ét., poss. de vendre à petit prix GPS à fixer au pare-brise, ttes les factures d'entretien à Disposition, gris anthrasite (dark gun), conduite par une femme et aucun excès de vitesse, 12.500.-, Tel. 621143742

■ **Venga D 1.6**, 02/13, 97.000 km, blanc, intér. noir, 5pl., , 1ère main, aucun sinistre, intérieur ét. impecc., 6 vit., clim., CD, alarme, pneus hiver, ct ok, 6.900.-, Tel. 621221331

Recherche/Suche

ACH CASH KIA, Tel. 5945533

LANCIA

■ **Lancia Voyager**, 10/13, 128.000 km, noir mét., intér. cuir noir, ABS, CD, ja, airb., odb, clim., vé, da, GPS, vc, CT ok vierge, 7 places, 18.000.- à disc., Tel. 691592215

■ **Phedra 2.0 jtd 79KW 7 pl.**, 06/14, 178.000 km, CT 04.12.2019, 1 remarque pas trop grave, tbét., 3.800.- fixe, Tel. 691374674

Recherche/Suche

ACH CASH LANCIA, Tel. 5945533

LAND ROVER

■ **Freelander 2.2 Td4 150 S**, 04/08, 188.292 km, intér. gris, vert foncé mét., ABS, airb., clim., alarme, ESP, attelage, comm. radio volant, rég. de vit., da, DPF, ja 17", GPS, odb, phares anti-br., porte-bag., CD, sièges él. chauff., rétros él., fixation sièges enf., vc, vé, non fum., ttes révisions faites, nou. suspensions et amortisseurs '19, freins renouvelés, ct ok, 7.000.-, Tel. 661133700

■ **Range rover Evoque Cabrio**, 09/17, 18.400 km, noir mét., intér. cuir noir, 1re main, ABS, CD, alarme, ja, airb., odb, clim., anti-dém., vé, da, ESP, GPS, vc, Xénon, sièges él., CT ok vierge, exc. ét., p.n.: 72.000.-, p.v.: 46.000.- à disc., Tel. 661498899



Range Rover Sport 190 CV, 180.000 km, blanc mét., intér. cuir noir, ABS, attelage, CD, alarme, ja, to, airb., odb, clim., anti-dém., vé, da, ESP, GPS, vc, Xénon, sièges él., CT ok vierge, nouv. disques freins et plaquettes, non-fumeur, carrosserie top et mécanique, 14.500.- à disc., Tel. 691661500

Recherche/Suche

ACH CASH L ROVER, Tel. 5945533

MASERATI

Recherche/Suche

ACH CASH MASERATI, Tel. 5945533

MAZDA



■ **MX-5 1.8 MZR Energy**, 06/06, 96.700 km, gris foncé mét., intér. cuir noir, 1re main, ABS, CD, alarme, ja, airb., odb, clim., anti-dém., vé, da, ESP, vc, CT ok vierge, entretien par garage Mazda, non-fumeur, 6.900.- à disc., Tel. 691232614



MX-5 10th Anniversaire, 06/99, 206.000 km, bleu mét., intér. cuir bleu, ABS, CD, airb., vé, da, pour restauration, révision moto (3.400.-), papier allemand + ewg/coc, tout marche bien sans CT, 3.490.- fixe, Tel. +496836471371 ou +491777015596

Recherche/Suche

ACH CASH MAZDA, Tel. 5945533

MERCEDES



■ **126 2.6**, '87, 325.000 km, bleu, tr.b.ét., CT ok vierge 06/20, 5.400.-, Tel. 621776193

■ **190 1.8 Auto.**, 04/91, 206.000 km, blanc, intér. gris foncé, ABS, da, jantes alu, phares anti-br., rétros él., suspension sport, toit ouvrant électr., vc, non fum., ct ok vierge, assurance 50%, 4 pneus et jantes hiver, 4 pneus et jantes été, rabaisé, échapp. sport, ttes révisions faites, huile, filtre, bougies, sans rouille, bon état, 3.300.-, Tel. 661181716

■ **200 D**, '05, 128.000 km, noir-mauve, tr.b.ét., jantes alu hiver + été, 1ère main, 7.000.-, Tel. 691838396

■ **220 Coupé 2p.**, 06/15, 120.000 km, gris mét., intér. gris, 1re main, ABS, CD, alarme, ja, airb., odb, clim., anti-dém., vé, da, ESP, GPS, vc, Xénon, sièges él., CT ok vierge, carnet, tr.b.ét., 19.999.- fixe, Tel. 691207678

■ **250, 8 CV**, '86, gris, b.ét., av. carte grise, 400.-, Tel. +33621704534

■ **406D 3.5T Kipper 2.2 D**, 04/74, 158.000 km, bleu, 44kW, 25.- Jahres Steuer + Oldtimer Versicherung, 3-Seiten Kipper, ohne Garantie, seit '00 abgemeldet, gegen Gebot, weitere Info nur per E-mail möglich, bitte SMS mit E

■ **SL380 Cabriolet V8**, 09/84, 72.800 km, beige, intér. marron, ja, clim., vé, da, vc, CT ok, Hardtop orig., coul. champagne, 2e propr., voit. lux., super état. Reprise possible, 49.000.- à disc., Tel. 621219966

■ **SLK200 Compresseur**, '06, 150.000 km, gris mét., ét. impecc., toutes révisions faites, ct ok, 9.650.- à disc., Tel. +33648828983

■ **Vito 109 CDI**, 01/17, 43.000 km, blanc, intér. noir, abs, cd, airb., odb, clim., vé, da, esp, vc, ct ok vierge, 3 places, régulateur de vitesse, caméra de recul, plancher cargo bois avec crochets d'arrimage, 17.500.- à disc., Tel. 621784834

Recherche/Suche

1. Ch. tout MERCEDES pour export, paiement cash, Tel. 621469351

ACH CASH MERCEDES, Tel. 594533

MG

■ **ZT 2.0 CDTi 130 auto.**, 12/04, 147.000 km, intér. cuir noir, vert foncé mét., ABS, airb., clim., alarme, comm. radio volant, rég. de vit., da, DVD, kit mains libres, ja 18", GPS, odb, radars de recul, phares anti-br., CD, fix. sièges enf., susp. sport, vc, vé teintées, Xénon, ct ok 09/20 (CT français), 6.000.-, Tel. 661145382

MINI

■ **Cooper 112 D ALL 4**, 09/12, 69.000 km, blanc, intér. cuir noir, ABS, CD, alarme, ja, airb., odb, clim., anti-dém., vé, da, ESP, vc, Xénon, toit noir, jantes noires 17", sièges sport, stripping, mini connect, radio CD boost, détect. pluie & lum., CT ok vierge, exc. ét., 12.900.- à disc., Tel. 621146232

■ **Cooper D**, 03/14, 70.000 km, blanc, CD, ja, odb, clim., vé, CT ok, intérieur semi-cuir, pneus hiver sur ja, tr.b.ét., non fumeur, toujours laver à la main, 13.600.-, Tel. 621248714

■ **Cooper D**, 06/17, 40.000 km, bleu mét., intér. cuir noir, ASB, CD, alarme, ja, to, airb., odb, clim., anti-dém., vé, da, ESP, GPS, vc, Xénon, beauc. d'opts, CT ok vierge, 16.900.- à disc., Tel. 661407254

■ **Cooper S 2.0 Chili**, 01/15, 58.000 km, noir mét., intér. cuir, ABS, airb., clim., alarme, ESP, comm. radio volant, rég. de vit., ja 18", odb, phares anti-br., radio, fixation sièges enf., susp. sport, to él., vc, vé, start & stop, non fum., 1ère main, 17.500.-, Tel. 691382662

★**MINI Cooper D Clubman F54**, 136ch, gps, radar,...., '16, 75.000 km, 13.990.-, Tel. 661901999

■ **Mini Cooper S**, 07/15, 44.000 km, blanc, intér. cuir noir, 1re main, ABS, alarme, ja, to, airb., odb, clim., anti-dém., vé, da, ESP, GPS, vc, CT ok vierge, boîte aut. + volant cuir sport Works, cuir Cross Punch Carbon Black, full options, pack Chili, non Harman/Kardon, 21.500.-, Tel. +33660611458

★**MINI Cooper S Paceman 190ch pack John Works Cooper**, '14, 120.000 km, 12.490.-, Tel. 661901999

Recherche/Suche

ACH CASH MINI, Tel. 594533

MITSUBISHI

■ **Space Star 1.8 D**, '05, 190.000 km, bleu mét., CT ok, 1.450.-, Tel. 691684126

■ **Space Star Break**, '00, 85.000 km, 5p., 400.-, Tel. 621305725

Recherche/Suche

ACH CASH MITSUBISHI, Tel. 594533

NISSAN

■ **Juke 1.6i, 06/12, 9.500.-, GARAGE CARPRO** Tel. 661733383

■ **Juke D**, '17, 42.000 km, bon état, 11.000.-, Tel. 691527554

■ **Primera d**, 07/97, 116.000 km, gris mét., intér. gris, ABS, alarme, airb., vé, da, ESP, vc, CT ok vierge, voiture super fiable, très économique à entretenir, basse consommation, condition magnifique, garé toujours garage, non-fumeur, 3.000.- à disc., Tel. 621408620

■ **X-Trail**, 12/15, 78.083 km, noir mét., intér. cuir noir, 1. Hand, ABS, CD, AHK, Alufelgen, Schiebedach, Airb., Bordcomputer, Klima, el. FH, Servo, GPS, ZV, el. Sitze, TÜV o.k., scheckheft gepflegt bei Nissan, Vollaussattung, 15.900.- à disc., Tel. 621765336

Recherche/Suche

ACH CASH NISSAN, Tel. 594533

■ **Qashqai**, ét. impecc., Tel. +33382264034

OPEL

■ **Agila**, 08/07, 123.000 km, bleu mét., intér. noir, ABS, CD, alarme, airb., odb, clim., anti-dém., vé, da, ESP, vc, problème démarrage, arrête plus d'une année, maintenant ne veut plus démarrer, 500.- à disc., Tel. 691517377

■ **Astra**, 07/10, 144.000 km, noir mét., intér. cuir rouge, 1re main, ABS, CD, ja, to, airb., odb, clim., anti-dém., vé, da, ESP, vc, CT ok 12/20, révision et entretien au garage Opel (facture à l'appui), GPS navi DVD Pioneer, etc., 5.250.- fixe, Tel. 691207030

■ **Astra**, '05, 227.000 km, bleu, CD, odb, vé, ESP, CT ok 04/20, nouv pneus 4 saisons, nouv disques freins arr., 500.- fixe, Tel. 691602758

■ **Corsa**, '97, 160.000 km, noir, intér. noir, 1re main, pneus hiver/été clim., grd coffre, 2 places, bien pour le travail pour mettre vos outils, 3.000.- à disc., Tel. 661165326

■ **Corsa 1.3 DTI Ecoflex**, 10/09, 155.000 km, intér. noir, 1re main, ABS, CD, alarme, ja, airb., odb, clim., anti-dém., vé, da, ESP, GPS, vc, CT ok vierge, b.ét., 3.400.-, Tel. 621121001

■ **Gt 2.2**, 06/69, 10.000 km, bleu mét., intér. cuir beige, cd, ja, ct ok vierge, restauré de 2002-2005, double carburateur etc., 35.000.- fixe, Tel. 691457671

■ **Insignia**, 10/09, 212.000 km, beige mét., intér. cuir beige, ABS, CD, alarme, ja, airb., odb, da, ESP, vc, clim. auto bi-zone, vé, da, xénon aut. et directionnelles, détect. de pluie, aide au parking av/arr., sièges él. et chauff., pneus été Dunlop Sport achetés 06/18, non fum., CT ok, tr.b.ét. gén., 5.000.-, Tel. 691224222

■ **Insignia Sport Tourer**, 10/14, 125.000 km, noir mét., intér. cuir beige, abs, cd, alarme, ja, to, airb., odb, clim., anti-dém., vé, da, esp, gps, vc, xénon, sièges él., full option, ct ok vierge, 4 jantes alliages avec pneus été + 4 pneus hiver, carnet d'entretien à jour, 13.500.- à disc., Tel. 691884014

■ **Record Olympia**, '61, à restaurer, 3.000.- à disc., Tel. 621699801

■ **Rekord P2 Olympia 1.7 ess.**, '61, 24.600 km, jaune, tr. beau véhicule de collection, pare-chocs restaurés et actuellement en carrosserie pour finitions, 7.500.- fixe, Tel. +32495544116

Recherche/Suche

ACH CASH OPEL, Tel. 594533

■ **Ach. Corsa A**, (1982-92) même accid., Tel. 621355120

PEUGEOT

■ **106**, '00, 71.000 km, vert, bon état, dans CT, 650.-, Tel. 691844158

■ **107 1.0**, 01/06, 157.000 km, gris mét., intér. gris, abs, cd, airb., vé, vc, ct ok, 3 cylindres, 3 portes, 4cv, beg (pas de bosses, ni rayures), moteur d'occasion de 25000km changé à 148000km (je dispose encore de certaines pièces de l'ancien moteur), climatisation, centralisation des portes, montés sur pneus hiver, ct ok (très bon), paiement par chèque de banque ou liquide avec vérification à la banque, uniquement par téléphone, 2.300.-, Tel. +33688567794

■ **208**, 02/18, 20.000 km, blanc mét., 1re main, ABS, CD, ja, airb., odb, clim., anti-dém., vé, da, ESP, GPS, vc, Xénon, CT ok vierge, exc.ét., 14.900.-, Tel. 691737542

■ **208**, 02/14, 105.000 km, gris foncé mét., intér. noir, ABS, CD, airb., odb, clim., anti-dém., vé, da, ESP, GPS, vc, CT ok, 7.450.- à disc., Tel. 691260855

■ **306**, '03, 100.000 km, avec Hardtop + roues hiver ja, 4.500.-, Tel. 621241832

■ **308 2.0 HDI GT LINE**, 05/16, 70.000 km, bleu mét., intér. cuir noir, 1re main, ABS, CD, alarme, ja, airb., odb, clim., anti-dém., vé, da, ESP, GPS, vc, Xénon, CT ok vierge, 15.500.- à disc., Tel. +33616909504

■ **407 2.0 HDI 100 kW**, 08/07, 222.000 km, gris, ABS, CD, ja, airb., clim., vé, ESP, CT ok vierge encore 1 an, carnet, clim., 2.700.- à disc., Tel. 691743467



505 Turbo 155 CV version US, 07/85, 180.000 km, gris mét., intér. cuir noir, ja, to, clim., vé, da, vc, CT ok vierge 07/20, 6.500.- à disc., Tel. 621266708

■ **508 RHX Break 2.0 auto/man.**, 04/15, 80.000 km, brune, 2 moteurs 120 + 20 kW Energie Diesel/Electro NOVC, tr.b.ét., Tempomat, sièges autom., GPS, 16.000.- à disc., Tel. 621835129

■ **607**, full opt., b.a., ét. de marche, 1.000.- à disc., Tel. 661137347

■ **Loue camionnette 10 et 20m3**, à partir de 80.-/jour, 200km inclus, Tel. 621792366

■ **Partner 1.6 HDi**, '09, 170.000 km, 5pl., clim., courroie ok, ct ok '21, 4.000.-, Tel. +33382583379

■ **RCZ**, 10/12, 141.000 km, noir mét., intér. noir, ABS, attelage, CD, alarme, ja, airb., odb, clim., anti-dém., vé, da, ESP, vc, Xénon, CT ok vierge, top état, 9.900.-, Tel. 621423278

Recherche/Suche

1. Ch. tout PEUGEOT pour export, paiement cash, Tel. 621469351

ACH CASH PEUGEOT, Tel. 594533

★**AEREN PEUGEOT KAAFEN MIR**, Tel. 512391 ou 621263252

■ **Ch. 309 GTi**, de préférence coul. rouge, à prix raisonnable, Tel. +33648828983

PORSCHE

■ **Cayenne Diesel 3.0 V6 250 CV**, 03/09, 165.000 km, noir mét., intér. cuir marron, abs, cd, alarme, ja, airb., odb, clim., anti-dém., vé, da, esp, gps, vc, xénon, sièges él., jantes 20", pneus été récents, ct ok, bon état général, intérieur très propre, non fumeur, moquette beige, possibilité échange avec Camaro V6, Mustang V6, Porsche, 20.000.- à disc., Tel. +33681948285

■ **Macan diesel**, 10/15, 47.000 km, ttes opts (pour un montant de 15.000.-), couleur titanium mét., cuir luxe, louver, to panoram., marche-pieds, 55.800.- à disc., Tel. +33652164895

■ **Macan diesel**, 10/15, 47.000 km, ttes opts (pour un montant de 15.000.-), couleur titanium mét., cuir luxe, louver, to panoram., marche-pieds, 55.800.- à disc., Tel. +33652164895

■ **Macan diesel**, 10/15, 47.000 km, ttes opts (pour un montant de 15.000.-), couleur titanium mét., cuir luxe, louver, to panoram., marche-pieds, 55.800.- à disc., Tel. +33652164895

Recherche/Suche

ACH CASH PORSCHE, Tel. 594533

■ **Suche Cayman**, Tel. +4968213293386

RENAULT

■ **Captur**, 03/19, 24.900 km, gris mét., intér. gris, CT ok, état neuf, Tel. +32479062523

■ **Captur ess.**, 07/18, 43.000 km, orange mét., intér. noir, 1re main, ABS, CD, airb., odb, anti-dém., vé, da, ESP, vc, Xénon, unqment autoroute, en leasing donc révision stricte et complète, conso.: 5.81/100, garantie 1 an, 17.000.-, Tel. 621618049

■ **Espace d**, 09/05, 240.000 km, gris foncé mét., intér. gris foncé, ABS, airb., odb, clim., vé, da, ESP, vc, moteur cassé, 200.-, Tel. 691224222

■ **Kangoo**, '05, 170.000 km, 2 places, 500.-, Tel. 621305725



■ **Kangoo 1.5 dci**, 09/07, 284.000 km, intér. noir, 5 places, abs, attelage, cd, alarme, airb., odb, clim., anti-dém., vé, da, vc, ct ok vierge 4/20, pneus hiver, tr.b.ét., 2.400.-, Tel. 691250701

■ **Mégane Cabrio 1.9 DCi 130 Privlège**, '12, 140.000 km, blanc, ct ok vierge 10/20, kit distrib. et disque plaquettes neufs, 7.900.-, Tel. 621257876

■ **Mégane**, 01/10, 198.000 km, orange mét., intér. gris, 1. Hand, ABS, Alufelgen, Airb., Klima, el. FH, Servo, ESP, ZV, el. Sitze, TÜV o.k., Bluetooth, Radio-CD, Tempomat, usw., 3.700.- à disc., Tel. 993477

■ **Mégane CC 1.6 16V**, 04/11, 56.000 km, blanc, intér. cuir noir, 1re main, ABS, CD, ja, to, airb., odb, clim., vé, da, ESP, vc, CT ok vierge, sièges chauff., carte clé mains-libres, rétro. rab. dégivrants + jtes tôle av. pneus hiver, boîte à 6 vit., 12.500.- à disc., Tel. 565611



■ **Mégane RS Trophy-R 275cv**, '15, 19.000 km, noir, intér. cuir noir, numéro 096/250, tr.b.ét., 2ième set de jantes, 40.000.-, Tel. 621268062

★**RENAULT Twingo 2 Yahoo!** 1.2 16v 75ch bluetooth mp3, '11, 125.000 km, 3.990.-, Tel. 661901999

■ **Traffic fourgon d camionette**, '10, 160.000 km, gris foncé mét., intér. gris, boîte manu. 6 vit., CT ok jusque 08.2020, vé, caméra de recul et autres options, 7.600.- à disc., Tel. 621402020

■ **Twingo 1.2 75 PS Ess.**, 01/08, bleu mét., pneus été et hiver, CT ok 07/20, 2.900.-, Tel. 691359150

■ **Twingo 1.5 DCI 55 kW**, 03/12, 44.888 km, blanc, CD, airb., odb, clim., tempomat, vé, da, vc, état neuf, tr. soignée, 7.499.- à disc., Tel. 691421510

■ **Twingo 3**, '07, 95.000 km, orange, 3.200.-, Tel. 621244767

Recherche/Suche

1. Ch. tout RENAULT pour export, paiement cash, Tel. 621469351

ACH CASH RENAULT, Tel. 594533

★**AEREN RENAULT KAAFEN MIR**, Tel. 512391 ou 621263252

ROVER

■ **75**, 133.234 km, vert mét., intér. cuir beige, abs, cd, alarme, ja, airb., odb, clim., anti-dém., vé, da, esp, gps, vc, xénon, sièges él., ct ok vierge, voiture non-fumeur, tr.b.ét., 6.000.- à disc., Tel. 671531029

SEAT

■ **Arosa 1.4 essence**, '02, 215.000 km, gris, 3p., tr.b.ét., ct ok 11/20, 1.600.-, Tel. 691674085

■ **Ibiza 1.4 TDi**, '06, 200.000 km, noir mét., nouv. pneus hiver, b.ét. mécanique, ct ok 8/20, 2.800.-, Tel. 621738678

■ **Ibiza 1.6 TDi Style**, 04/15, 83.000 km, gris mét., intér. gris foncé, 90 CV, 5p., odb, CD, vé, non fumeur, ABS, airb., attelage, ESP, commande radio volant, da, filtre à part., carnet d'entret., 8.300.- à disc., Tel. 691503759

■ **Leon**, 04/10, 215.800 km, rouge, intér. rouge, 1re main, ABS, CD, alarme, ja, airb., odb, clim., anti-dém., vé, da, ESP, vc, Xénon, Ct ok vierge, tr. propre et bien entretenu, rien à prévoir, cse nouv. voit., 4.399.- à disc., Tel. 691500669

★**SEAT Alhambra 2.0tdi 170ch DSG full options**, '12, 169.000 km, 10.490.-, Tel. 661901999

Recherche/Suche

1. Ch. tout SEAT pour export, paiement cash, Tel. 621469351

ACH CASH SEAT, Tel. 594533

SKODA

■ **Octavia 2.0 D autom.**, '12, 170.000 km, rouge-bordeaux, 103 kW, toutes opt., ct ok 04/20, 9.000.- à disc., Tel. 691491997

■ **Octavia Combi 2.0 TDi DSG 4x4 Scout**, 06/16, 38.000 km, marron mét., intér. gris foncé, 1re main, ABS, CD, alarme, ja, airb., odb, clim., anti-dém., vé, da, ESP, GPS, vc, Xénon, sièges él., CT ok vierge, toit panoramique, brun topaze mét., 22.490.-, Tel. 621193374

■ **Octavia RS Break 2.0 TDi 170cv**, 03/13, 141.000 km, gris mét., intér. cuir noir, Last Edition, ttes options, ABS, CD, ja 19", airb., clim., vé, ESP, vc, Xénon directionnel, grand GPS, da, anti-dém., odb, to, attelage, rég. de vit., sièges chauff. av. et arr., pneus hiver sur jantes alu, pneus été neufs, freins complets récents, CT ok vierge, état impeccable, non-fum., ttes les révisions sont faites, 11.700.- à disc., Tel. 621268062

■ **Yeti MonteCarlo TSi DSG**, 05/16, 35.300 km, gris mét., intér. noir, 1re main, ABS, CD, alarme, ja, to, airb., odb, clim., anti-dém., vé, da, ESP, GPS, vc, CT ok vierge, non fumeur, 4 jantes avec pneus été, 8.500.- à disc., Tel. 26959131

■ **Yaris ess**, 12/12, 92.500 km, blanc mét., intér. noir, 1re main, ABS, CD, ja, airb., odb, clim., vé, da, ESP, GPS, vc, CT ok vierge, non fumeur, 4 jantes avec pneus été, 8.500.- à disc., Tel. 62959131

■ **Corolla**, achete toyota de 1980 à 2009 dans l'état, fort kms indifférent, pour export, me déplace, Tel. +33642691431

Recherche/Suche

1. Ch. tout SKODA pour export, paiement cash, Tel. 621469351

ACH CASH SKODA, Tel. 594533

SMART



For Four Brabus 900 66 KW, 03/19, 5.800 km, gris foncé mét., intér. cuir noir, 1re main, ABS, CD, alarme, ja, airb., odb, clim., anti-dém., vé, da, ESP, GPS, vc, CT ok vierge, toit panoram., garantie 2 ans, 15.500.- à disc., Tel. 691676826

SUBARU

■ **Legacy**, 10/97, 113.528 km, vert, intér. gris, ABS, CD, Alufelgen, Schiebedach, Airb., Klima, Wegfahr-Sperre, el. Fh, Servo, ESP, ZV, Permanent 4x4, beheizable Außen-Spiegel, TÜV o.k., Sofortkauf oder gegen akzeptables Angebot, 1.800.- à disc., Tel. 691166877

■ **Legacy 4x4 Erdgas + Benzin**, 02/99, 190.000 km, vert, intér. gris, Abs, Ahk, Alufelgen, Airb., el. Fh, GPS, Zv, Blechschaaden hinten links, Kilometeranzeige defekt, Tages-Kilometeranzeige = ok, fahrbereites Bastlerfahrzeug mit neuer Kupplung, abgemeldet seit 2015, lux. Zulassung, Oldtimerversicherung, gegen Sofortkauf oder gegen Höchstgebot, garantie ohne CT da seit 2015, 1.900.- à disc., Tel. +4915778847917

■ **Lieferwagen 4x4**, 04/95, 131.273 km, rouge, intér. cuir gris, ABS, AHK, Airb., Klima, el. FH, ZV, 2 Sitzplätze, Fahrwerk höhen-verstellbar, Auspuff defekt, ct ok 12/15, 650.-, Tel. 691748542

■ **WRX STI Sport**, 01/15, 56.000 km, blanc mét., intér. cuir noir, ABS, CD, alarme, ja, airb., odb, clim., anti-dém., vé, da, ESP, GPS, vc, Xénon, CT ok vierge, état top, jantes alu black, garantie Garantie 2020, 29.950.-, Tel. 661197713

Recherche/Suche

ACH CASH SUBARU, Tel. 594533

SUZUKI

■ **WRX STI Sport**, 01/15, 56.000 km, blanc mét., intér. cuir noir, ABS, CD, alarme, ja, airb., odb, clim., anti-dém., vé, da, ESP, GPS, vc, Xénon, CT ok vierge, état top, jantes alu black, garantie Garantie 2020, 29.950.-, Tel. 661197713

■ **Swift ess.**, 10/07, 186.000 km, CT vierge 11/2020, 2.700.- à disc., Tel. 621246915

Recherche/Suche

ACH CASH SUZUKI, Tel. 594533

TOYOTA

■ **Corolla Verso 2.2 D**, 07/06, 220.000 km, gris mét., 230 kw, 7 pl., ct ok 9/20, 2.000.- à disc., Tel. 691491997

■ **Rav-4 2.2 D**, '08, 178.000 km,

■ **Polo 1.2 TDi Blue Motion**, '12, 105.000 km, noir mét., 4p., vé, da, clim., CD, pneus été et pneus hiver avec jantes alu, ct ok 7/20, tr.b.ét., 6.800.- à disc., Tel. 621327054

■ **Polo 1.2 TSI Lounge BlueMotion 66 kW 5p.**, 03/15, 77.000 km, noir mét., intér. gris, 1re main, ABS, CD, alarme, ja, airb., odb, clim., anti-dém., vé, da, ESP, GPS, vc, sièges él., 5 pl., écran tactile, parkipilot, radars de recul av., CT ok vierge, 10.700.- à disc., Tel. 621756212

■ **Polo 1.4 D**, '08, 195.000 km, noir, ct ok 4/20, 3.000.-, Tel. 691674085

■ **Polo 1.4 D R-Line**, '15, 135.000 km, blanc, carnet d'entret. complet, courr. de distrib. faite, ct ok 03/21, pneus hiver et pneus été avec jantes, toutes opt., sièges él. chauff., kit mains libres, GPS, 8.900.- à disc., Tel. 691198766

■ **Tiguan D**, '09, 230.000 km, 5.500.- à disc., Tel. 661687196

■ **Tiguan tdi 2.0**, '09, 206.000 km, CT ok 07/2020, kit distri complet changé à 195.000, 7.300.-, Tel. 691600613

■ **Touareg 3.0 V6 4Motion Tiptronic**, '05, 173.000 km, vert mét., intér. cuir beige, ABS, airb., clim., alarme, ESP, attelage, comm. radio volant, rég. de vit., da, DPF, kit mains libres, ja, GPS, odb, radars de recul, porte-bag., CD, rétros él., sièges él. chauff., toé, fix. sièges enf., vc, vé teintées, Xénon, non fum., 9.500.-, Tel. 691815851



Touran D, 04/10, 175.000 km, noir mét., intér. cuir noir, 1re main, ABS, CD, ja, airb., clim., vé, vc, attelage, alarme, odb, anti-dém., da, GPS, Xénon, CT 11.2019/2020, 4 ja av. pneus hiver orig. VW 16 comme neuf, 4 ja avec pneus été orig. VW 18 bét., 2 TV à l'arr. av. DVD, exc. ét., ts les entretiens faits, 8.725.- à disc., Tel. 621491663



Transporter, 01/01, 160.000 km, blanc, ABS, attelage, CD, airb., clim., anti-dém., da, ESP, vc, CT ok vierge 10/20, pas de sièges arrière, 6.900.- fixe, Tel. 691285992

★**VOLKSWAGEN POLO 1.6 tdi 105ch highline, full op**, '13, 145.000 km, 8.290.-, Tel. 661901999

Recherche/Suche

1. Ch. tout VW pour export, paiement cash, Tel. 621469351

ACH CASH VW, Tel. 594533

★**AEREN GOLF + POLO KAAFFEN MIR** Tel. 512391 ou 621263252

■ **Ch. Golf 1 Berline**, à restaurer ou pour pièces, Tel. +32498394648

■ **Ch. Polo**, Tel. +3261216735

VOLVO



■ **XC60 2.0 T5 Summum AWD Geartronic**, 10/16, 39.000 km, bleu mét., intér. cuir noir, ABS, airb., clim., alarme, ESP, anti carjacking, rég. de vit., da, kit mains libres, ja 18", GPS, odb, radars de recul, radio, rétros él., sièges él. chauff., fix. sièges enf., to él. translucide, vc, vitres teintées, start & stop, non fum., véhicule disponible fin février '20, garantie 10/21, 28.900.-, Tel. 621728462

■ **XC60 D3**, 10/17, 45.000 km, Tel. 621707945

■ **XC60 D5 R-Design D**, 05/11, 119.000 km, rouge, intér. noir, toutes opt., bon état, 16.000.-, Tel. 621181518

AUTRES MARQUES
ANDERE MARKEN

■ **Ambulance Renault Golette**, 02/54, vert, intér. cuir beige, parf. ét. 99 % original, lumière led, 2 bancs pour 9 pers, 2 branquarts etc., photo sur demande, 14.750.- à disc., Tel. 621622123



★ **Autorecyclage Fers et Métaux Schiltz**, Achète voitures, ferrailles au prix le plus haut, Tel. 621165221



★ **Autorecycling Gillen achète voitures de ferrailles.Enlèvement gratuit.S'occupe des papiers**, Tel. 621182665

■ **Bürstner T726G**, 05/18, 17.500 km, Citroën 160 PS, Alufelgen, Wegfahrsperre, Navi, Rückfahrkamera, beleuchtete Markise, Airb., Klima, ZV, el. FH, LED, ABS, ESP, Xenon, Tempomat, el. Spiegel, geheiztes Bett, elektr. Hubbett, LED TV, Satanlage, ASR, NP: 74.500.-, VP, 54.500.-, Tel. 760417

Camping car neuf, '00, blanc, intér. beige, 10 km, 1ère main, abs, airb., clim., anti-dém., vé, da, vc, ct ok vierge, vent camping car rimor neuf et occasion certain modèle visible
lorranecampingcar.webnode.fr, tva récup., 50.000.-, Tel. +33643606108

■ **Camping-car Fiat Ducato 1.9 JTD**, '03, 76.000 km, bon état, 4 places, 15.000.-, Tel. +33382583379

■ **Schwader/andaineur Kuhn**, GA4101, einsatzbereit, 1.750.-, Tel. 691686167

■ **Tracteur Df 304**, 60 km, rouge, 30cv 4x4 avec cabine chauffée, chargeur frontal et direction assistée, uniquement 60 heures de travail, 12.000.- à disc., Tel. +3280280380

Recherche/Suche

Achat auto avec problème moteur ou carrosserie, telquel, enlèvement rapide, Tel. 621257876 ou 592567

CARAVANES
WOHNWAGEN

■ **Camp-Let 2GO Cotton**, 06/16, blanc, caravane pliante, surface habitable 17m2, 2 lits double, poids 250kg, pma 500kg, jamaïs utilisée, 4.800.- à disc., Tel. 691468677

■ **Camping Beaufort : mobile home Irm Panora**, 01/10, super isolé 40m2, 2 chbres, cuisine us, salon panoramique, sur camping ouvert à l'année, 22.000.- à disc., Tel. 621503087

■ **Caravane Sterckeman**, 07/99, 15.000 km, 3 pl. (type Sunstar 331 N), b.ét., sous abris. pas de livraison, 2.500.- fixe, Tel. +33623941208

■ **Caravane Sterkemann 06**, 04/06, 1.200 km, vente car besoin de place, très bien entretenue, frigo, toilette, congélateur, chauffage, lit double fixe, CT ok 05/20, 7.000.- à disc., Tel. 691500669

REMORQUES
ANHÄNGER

■ **Kipper Promodis CB 60**, 6t poids de charge, frein hydraulique, caisse 4mx2mx1m, porte arrière en 2 parties, état neuf, 4.800.- à disc., Tel. 621777040

■ **Remorque**, poids traquerait 1000kg avec freins et roue de secours, tr.b.ét., 750.- à disc., Tel. 691884014

■ **Remorque 2 essieux PTAC 750kg**, non freinée, avec carte grise. Avant et arr. ouvrant, basculante sans vérin, 15 mois, quasi neuve, roues en 13", 1.100.-, Tel. +33636687331

■ **Remorque artisanale**, benne d'un 1200 club cab, transformation professionnelle par la firme wait à Arlon, 600.- à disc., Tel. 518189 ou 621167479

■ **Remorque Excalibur S1**, '08, 1ère main, ja, 1.300kg, 4.500.-, Tel. 691115041



Remorque plateau, porte voiture pour tracteur ou bricoleur sans papiers, axes ne sont plus d'origine, 390.-, Tel. 621750315

■ **Remorque porte voiture 2 essieux KARO**, 2.000kg, très légère à vide, avec treuil manuel, sans CT, qqs petites réparations à faire, 1.600.- à disc., Tel. 621268062

■ **Remorque standard**, fermée L= 165 cm, B= 110 cm, H= 50 cm, 1.200.-, Tel. 621391018

Recherche/Suche

■ **Ch. remorque**, à enlever, à bas prix ou à donner, Tel. 621760052

CABRIOLET



■ **AC Cobra Replique 427**, 04/18, 1.700 km, mécanique BMW, châssis, tubulaire, carrosserie polyester, 58.000.-, Tel. +33769730378

■ **Audi 80 TDI Cabriolet ess.**, 05/93, 180.000 km, rouge, intér. noir, ABS, CD, attelage, alarme, ja, odb, clim., vé, da, ESP, vc, grise, essence, rouge, 2.800.- à disc., Tel. +32496651935

■ **Audi TT d**, 07/17, 41.000 km, gris, intér. noir, 1re main, ABS, CD, alarme, ja, airb., odb, clim., anti-dém., vé, ESP, GPS, vc, Xénon, CT ok vierge, pneus hiver sur jtes BBS 18", pneus été sur jtes RS 20", chassis H&R, 33.850.- à disc., Tel. 661730324



Citroën DS3 Cabriolet 1.6 THP Sport, 10/13, 99.000 km, blanc mét., intér. cuir bleu, ABS, CD, alarme, ja, to, airb., odb, clim., anti-dém., vé, da, ESP, GPS, vc, chauff. auxiliaire Webasto, sièges chauff., CT ok vierge, pneus sur ja été et hiver neufs, distrib. et pompe à inj. changées, carnet citroën à jour, tr.b.ét., 8.900.-, Tel. 621181325

■ **Fiat 500 giannini**, 06/72, 60.000 km, bleu, intér. cuir rouge, to, CT ok, tv, entièrement renouvée, très rare, 12.500.- à disc., Tel. 621273005

■ **Honda S 2000**, 04/08, 67.000 km, orange mét., intér. cuir noir, ABS, CD, alarme, ja, airb., odb, clim., anti-dém., vé, da, ESP, Xénon, antop, CT ok vierge, voiture phase 2 tout opes nickel et rare dans état la carnet, 38.000.- à disc., Tel. +33769599070

■ **Honda S 2000**, 01/02, 80.500 km, noir mét., intér. cuir rouge, ABS, CD, ja, to, airb., clim., vé, da, vc, Xénon, CT ok, n'a pas été util. pdt la période 2008 - 2015, comme nve, tous les filtres et liquides changés, 19.000.-, Tel. 621456611

■ **Land rover Range rover Evoque Cabrio**, 09/17, 18.400 km, noir mét., intér. cuir noir, 1re main, ABS, CD, alarme, ja, airb., odb, clim., anti-dém., vé, da, ESP, GPS, vc, Xénon, sièges él., CT ok vierge, exc. ét., p.n.: 72.000.-, p.v.: 46.000.- à disc., Tel. 661498899

■ **Mazda MX-5 1.8 MZR Energy**, 06/06, 96.700 km, gris foncé mét., intér. cuir noir, 1re main, ABS, CD, alarme, ja, airb., odb, clim., anti-dém., vé, da, ESP, vc, CT ok vierge, entretien par garage Mazda, non-fumeur, 6.900.- à disc., Tel. 691232614



Mazda MX-5 10th Anniversaire, 06/99, 206.000 km, bleu mét., intér. cuir bleu, ABS, CD, airb., vé, da, pour restauration, révision moto (3.400.-), papier allemand + ewg/coc, tout marche bien sans CT, 3.490.- fixe, Tel. +496836471371 ou +491777015596

■ **Mercedes SL 63 AMG Full Tuning**, 63.000 km, noir mét., intér. rouge, ABS, attelage, CD, alarme, ja, to, airb., odb, clim., anti-dém., vé, da, ESP, GPS, vc, Xénon, sièges él., CT ok vierge, Cabrio/Hardtop unique Luxembourg +/-600 ch., ttes opts AMG, nommé black mamba, ultra rapide, prix neuf: 198.700.-, p.v., 95.000.- à disc., Tel. 621622123

■ **Mercedes SL300**, 04/92, 237.000 km, noir mét., intér. cuir noir, abs, alarme, ja, to, airb., odb, clim., anti-dém., vé, da, vc, sièges él., 24v, 4 pl., tr.b.ét., 9.900.- à disc., Tel. 621423278

■ **Mercedes SL380 Cabriolet V8**, 09/84, 72.800 km, beige, intér. marron, ja, clim., vé, da, vc, CT ok, Hardtop orig., coul. champagne, 2e propr., voit. lux., super état. Reprise possible, 49.000.- à disc., Tel. 621219966

■ **Mini Cooper D**, 03/14, 70.000 km, blanc, CD, ja, odb, clim., vé, CT ok, intérieur semi-cuir, pneus hiver sur ja, tr.b.ét., non fumeur, toujours laver à la main, 13.600.-, Tel. 621248714

■ **Opel Astra**, 07/10, 144.000 km, noir mét., intér. cuir rouge, 1re main, ABS, CD, ja, to, airb., odb, clim., anti-dém., vé, da, ESP, vc, CT ok 12/20, révision et entretien au garage Opel (facture à l'appui), GPS navi DVD Pioneer, etc., 5.250.- fixe, Tel. 691207030

■ **Peugeot 206 cc**, 03/04, 180.000 km, noir mét., intér. cuir noir, ABS, CD, ja, Airb., Bordcomputer, Klima, anti-dém., el. Fensteren, Servo, Zentralverr., Tel. 691127621

■ **Peugeot 306**, '03, 100.000 km, avec Hardtop + roues hiver ja, 4.500.-, Tel. 621241832

■ **Renault Megane 2 CC 1.9 dCi 120 CV**, 10/04, 245.000 km, noir, intér. cuir beige, ABS, CD, ja, airb., clim., vé, ESP, vc, to, odb, da, CT: 08/18, 4 jantes 17" av. pneus été, 4 jantes 17" av. pneus hiver, distrib. et injection à revoir, 2.000.- à disc., Tel. 661877900

■ **Renault Mégane CC 1.6 16V**, 04/11, 56.000 km, blanc, intér. cuir noir, 1re main, ABS, CD, ja, to, airb., odb, clim., vé, da, ESP, vc, CT ok vierge, sièges chauff., carte clé mains -libres, rétro. rab. dégivrants + jtes tôle av. pneus hiver, boîte à vit., 12.500.- à disc., Tel. 565611

■ **Volkswagen Beetle Cabrio 1.4 TSI R-Line Limited Edition 70 Ans Luxembourg**, 08/18, 5.200 km, rouge mét., intér. cuir noir, 1re main, ABS, CD, ja, to, airb., odb, clim., anti-dém., vé, da, ESP, GPS, vc, Xénon, CT ok vierge, pneus 4 saisons, comme neuf, garantie 22 mois, 27.900.-, Tel. 621668492

■ **Volkswagen Coccinelle**, 03/15, 59.000 km, gris mét., intér. cuir noir, 1re main, ABS, CD, alarme, ja, to, airb., odb, clim., anti-dém., vé, da, ESP, GPS, vc, Xénon, CT ok vierge, jamais accidentée, pneus hiver et été, version sport, siège sport chauff., ja 18", non fumeur, isofix, 21.900.- à disc., Tel. 621773673

■ **Volkswagen Coccinelle**, '75, 69.000 km, noir, intér. beige, CD, CT ok vierge, beauc. de nouv. pces, toit, carbu, pneus, freins etc., rapport d'expertise récent, 17.500.-, Tel. 691635059

■ **Volkswagen Coccinelle 1.3 ess.**, '73, 87.288 km, rouge, intér. noir, coccinelle décapotable, capote neuve, kit Hoffman, moteur complètement refait, sièges d'origine, matriculé Lux., 11.000.- fixe, Tel. +33616792477



Volkswagen Eos GT Sport Edition, 06/10, 76.000 km, blanc, intér. noir, ABS, CD, ja, to, airb., odb, clim., vé, da, ESP, vc, CT ok vierge, pneus hiver et été neufs, révision faite, parktronic, non fumeur, 12.500.-, Tel. 661742369

Recherche/Suche

ACH CASH CABRIO, Tel. 594533

TOUT TERRAIN
GELÄNDEWAGEN



■ **Alfa romeo 2.0**, 05/17, 59.000 km, noir mét., intér. cuir noir, 1ère main, abs, attelage, alarme, ja, airb., odb, clim., anti-dém., vé, da, esp, gps, vc, xénon, sièges él., ct ok vierge, 280 CV, noir vulcano, radio haute 8, 8", système 8 h.-p., uconnet touch 8, 4 n mp3, camera arr., rétros chauff. él., dispositif d'accès au véhicule, compteur de vit., capteur de pluie, volant suppl. série 6, gps carte d'Europe, 32.900.-, Tel. 691518319

■ **Audi Q5 2.0 230 CV S-Line**, 02/16, 69.000 km, bleu, intér. noir, ABS, CD, alarme, ja, airb., odb, clim., anti-dém., vé, da, ESP, GPS, vc, Xénon, CT ok vierge, sièges cuir/tissu, aide au stationnement, coffre électrique, clé confort, jantes e/h, 30.000.- à disc., Tel. 691974040

■ **Audi Q7**, 05/16, 37.000 km, 1re main, tr.b.ét., 44.500.- à disc., Tel. 661996966

■ **Audi Q7**, 06/10, 25.700 km, noir, intér. cuir beige, tr.b.ét. av. factures d'entretien, 27.000.-, Tel. 621668977

■ **Bmw X1**, 04/11, 125.000 km, marron mét., intér. cuir beige, ABS, CD, alarme, ja, airb., odb, clim., anti-dém., vé, da, ESP, vc, Xénon, sièges él., CT ok vierge, proch. révision dans 19'000 km (filtre+huile) a 118'000 km, 4 nouveaux disques & plaquettes jantes 18" et 17", 14.499.- à disc., Tel. 621730145

■ **Bmw X1 2.3D 204 CV Xdrive**, 11/11, 108.000 km, noir mét., intér. cuir noir, ABS, CD, ja, to, airb., odb, clim., anti-dém., vé, da, ESP, GPS, vc, Xénon, pack M, toit panor., CT ok régul. de vit., palette volant, rad. av. & arr. cam., 15.500.- à disc., Tel. 691839750



Bmw X1 XDrive Sport 4x4 1.8D 143 CV, 05/15, 70.000 km, noir, intér. gris foncé, ABS, CD, ja, airb., odb, clim., vé, da, ESP, GPS, vc, Xénon, sièges él., CT ok vierge, entretien BMW, b.ét., 4 pneus Runflat été neufs, mode eco pro, 18.500.- à disc., Tel. +33751698962

■ **Chevrolet Captiva**, 11/12, 124.000 km, gris mét., intér. cuir noir, ABS, CD, Alufelgen, Schiebedach, Airb., Bordcomputer, Klima, el. FH, Servo, GPS, ZV, Xenon, el. Sitze, TÜV o.k., Nichtraucher, sehr guter Zust., viele Extras, 9.000.- à disc., Tel. 661318905

■ **Dodge Ram**, 01/14, 63.000 km, blanc, intér. noir, ABS, attelage, alarme, ja, to, airb., odb, clim., vé, da, ESP, vc, sièges él., CT ok, 44.900.-, Tel. 621398958

■ **Ford Edge Vignale**, 02/19, 15.555 km, bleu mét., intér. cuir noir, 1ère main, abs, attelage, cd, alarme, ja, to, airb., odb, clim., anti-dém., vé, da, esp, gps, vc, sièges él., toit panoramique, fuel led directionnel, application gsm, borne internet, ct ok vierge, en parfait état, pneus été, hiver sur jantes en alu brossé, 8 mois de délais de livraison chez ford, toutes options, garantie 18 mois par le garag, 49.000.- à disc., Tel. +32499862461

INFOS PREFIXE

+352 xxxxxxxxxx (n° tél. au Luxembourg)
remplacer le + par 00
vous obtenez 00352 xxxxxxxxxx

+32 xxxxxxxxxx (n° tél. en Belgique)
remplacer le + par 00
vous obtenez 0032 xxxxxxxxxx

■ **Ford Kuga**, 07/10, 105.000 km, noir, intér. gris, ABS, CT ok vierge 06/20, 8.500.- à disc., Tel. 691795018

■ **Ford Kuga 2.0D 120 kW Titanium 4WD**, 10/11, 118.000 km, blanc, intér. noir, ABS, CD, alarme, airb., clim., vé, CT ok 05/20 vierge, cuir, individual conf., 13.500.- à disc., Tel. 621702057

■ **Infiniti KX70 3.0 D S Premium autom.**, 05/15, 60.000 km, marron, intér. cuir beige, 240cv, lecteur DVD, 4 roues motrices, 5p., 5pl., to, ttes opts pack premium, sièges él. à mém., GPS, avec 4 pneus hiver s/ jtes alu 20", coffre él., 24.000.- à disc., Tel. 621187767

■ **Lexus Rx 400h**, 06/06, 193.000 km, gris foncé mét., intér. cuir beige, ABS, attelage, CD, alarme, ja, to, airb., odb, clim., anti-dém., vé, da, ESP, GPS, vc, Xénon, sièges él., CT ok vierge, parfait état, 9.999.- fixe, Tel. 691679131

■ **Mazda CX5 AWD DSL**, 11/17, 71.000 km, bleu mét., intér. cuir blanc, 1re main, ABS, attache remorque amov., CD, alarme, ja, to, airb., odb, clim., anti-dém., vé, da, ESP, GPS, vc, Xénon, sièges él., CT ok vierge, full otions, av. jeu de 4 pneus hiver montés sur ja noires mat, garantie 12 mois constructeur, 26.000.- à disc., Tel. 621232094

■ **Mercedes ML270 CDI**, 05/04, 190.000 km, noir mét., intér. cuir marron, abs, attelage, cd, alarme, ja, airb., odb, clim., anti-dém., vé, da, vc, xénon, sièges él., ct ok vierge, tr.b.ét., entretien complet, 4.500.- à disc., Tel. +33616909504

■ **Mitsubishi L200**, 08/18, 8.000 km, vert mét., 1re main, ABS, attelage, CD, alarme, ja, airb., odb, clim., anti-dém., vé, da, ESP, vc, intense, CT ok vierge, protection benne, Hardtop même couleur, dble barre cabine pare-buffle super select, garantie 4 ANS , 26.900.- fixe, Tel. 23650565

■ **Nissan Navara**, 06/12, 226.000 km, blanc, intér. gris foncé, ABS, CD, attelage, ja, airb., odb, clim., anti-dém., vé, da, ESP, GPS, vc, sièges él., CT ok vierge, King Cab pickup, très bon état, version business deluxe, jantes 20", navi touchscreen, camera de recul, couvercle de benne, bcp. d'accessoires, prix fixe, 14.990.- fixe, Tel. +3263660159

■ **Nissan Qashqai ess.**, 03/17, 36.000 km, noir mét., intér. noir, 1re main, ABS, CD, ja, airb., odb, clim., anti-dém., vé, da, ESP, GPS, vc, Xénon, sièges él., toit panoramique + kit chromes, CT ok vierge, en supplement kit roues hiver nissan : + 900.- : 4 ja alu + 4 pneus neige, détect. électro. indic. pression tabl.de.bord, garantie 18 mois, 19.800.- à disc., Tel. 661789005

■ **Suzuki Jimny**, 03/16, 14.800 km, blanc, intér. noir, 1re main, ABS, CD, alarme, ja, airb., clim., anti-dém., vé, da, ESP, vc, CT ok vierge, avec 4 pneus neufs Allweather, 13.750.- fixe, Tel. 691305931

Recherche/Suche

1. Ch. tout 4x4 pour export, paiement cash, Tel. 621469351

UTILITAIRE
LIEFERWAGEN

■ **Citroën Jumper**, 01/08, 170.500 km, blanc, intér. gris, attelage, airb., vé, vc, ct ok vierge, hayon, cabine de couchage, caisses de rangement latérales, attache-remorque, entretien régulier, non-fumeur, 19.500.- fixe, Tel. 621380230

■ **Ford Transit connect 1000 ecoboost**, 08/14, 44.500 km, bleu mét., intér. gris foncé, 1re main, ABS, attelage, CD, alarme, ja, airb., odb, clim., anti-dém., vé, da, ESP, vc, CT ok vierge, commande vocale, commande au volant bluetooth, jte été: 18", hiver: 16", 12.000.- à disc., Tel. +3263387806

■ **Mercedes Vito 109 CDI**, 01/17, 43.000 km, blanc, intér. noir, abs, cd, airb., odb, clim., vé, da, esp, vc, ct ok vierge, 3

Peugeot 201 de 1937



Location avec chauffeur pour mariage ou autre événement

Tél.: +352 621 268 062

ACCIDENTÉ UNFALLWAGEN

■ Peugeot 407 V6 Coupé HDi, '06, 170.000 km, intér. cuir blanc, choc avant, pour pièces ou entière, jantes alu 18" avec pneus récents, boîte autom., 2.500.-, Tel. +33668068746

CAMPING-CAR

KAUFE ALLE WOHNMOBILE
ZU HÖCHSTPREISEN 0049 68 68 15 00

■ **Büirstner T726G**, 05/18, 17.500 km, Citroën 160 PS, Alufelgen, Wegfahrsperre, Navi, Rückfahrkamera, beleuchtete Markise, Airb., Klima, ZV, el. FH, LED, ABS, ESP, Xenon, Tempomat, el. Spiegel, geheiztes Bett, elektr. Hubbett, LED TV, Satanlage, ASR, NP: 74.500.-, VP, 54.500.-, Tel. 760417

■ **Camping-car Fiat Ducato 1.9 JTD**, '03, 76.000 km, bon état, 4 places, 15.000.-, Tel. +33382583379

■ **Fiat Camping-car Bürstner T595**, 03/02, 156.000 km, blanc, ABS, attelage, CD, airb., vé, da, vc, CT ok vierge: marquise, chauffage Webasto, porte sécurité électr., 18.500.- à disc., Tel. 691717612

■ **Mercedes Wohnmobil M310**, '90, 140.000 km, 9.450.- à disc., Tel. 719841

VÉHICULE INDUSTRIEL NUTZFAHRZEUGE

■ **Bobcat 753 2,5 Diesel tonnen**, '99, Bordcomputer, 4x4 Allradantrieb, ca. 2000 Betriebsstunden an Meistbietenden abzugeben! Bitte Emailadresse per sms für weitere infos., 10.000.-, Tel. 691706366

■ **Minipelle**, '98, Pel-Job EB200, 5.072 St., 1.875 kg, neue Gummiketten, 10.500.-, Tel. 621193374



NV200 1.5, 06/10, 111.500 km, gris, CT ok., 5 pl., caméra de recul, grillage chien, euro norm 4, pneus été + hiver, 7.990.-, **Tel. 325496**

VÉHICULE AGRICOLE LANDWIRTSCHAFTLICHES

■ **Automatische Anhängerkupplung** **Traktor**, Rockinger, neu, 1.000.-, Tel. 838367

■ **Deutz D5506 Traktor**, mit Frontlader und festem Fahrerhaus, vieles neu, neu lackiert, 7.750.- à disc., Tel. 691738578

■ **Dumper mit Gummiketten**, hydraul. kipparer Kipper, 3 Vorwärts- + 1 Rückwärtsgang mit starkem Benzinmotor, fast neu, 5 Stunden gefahren, 1.550.- à disc., Tel. 691738578

■ **Holzrúchwagen**, mit Kran, sehr stabil, mit Bremsen, Stützen, usw., 4.500.- à disc., Tel. 691738578



Holzspalter Bugnot 14t, Antrieb über Zapfwelle, neuwertig, 1.700.- à disc., Tel. 621777040

■ **Kreiselmäher Saphir KM 186**, Arbeitsbreite 1,85m, wurde wenig genutzt, sehr guter Zustand, 1.400.- à disc., Tel. 621777040

■ **Microtracteur Gutbrod 1050**, '80, rouge, avec charrue, fraise et faucheuse, 4 vitesses + r, blocage de différentiel, prise de force, 2.800.- à disc., Tel. 691604932

■ **Oldtimer Traktor Deutz F2L514**, '55, Topzustand, 6.000.-, Tel. 621191804

■ **Tracteur Fendt Favorit 510C**, '97, 50 km, 700bts, Tel. 621460652

■ **Tracteur John Deere 2120**, avec cabine, 4.200.-, Tel. 838367

■ **Tracteur Steyr mod. T80**, '50, à disc., Tel. +3263600159 ou +32479062523

JANTES ET PNEUS FELGEN UND REIFEN

JANTES ET PNEUS 13"

■ **4 jantes alu Tanis or p. Renault Twingo 1**, pour pneus 155/70R13 à prendre à Athus, 80.- fixe, Tel. +32478102815

■ **4 jantes ATS Cup 13" 4x100**, à rénover (verniss) pas pliées ni voilées, idéal Youngtimer Golf I GTI, etc., 125.-, Tel. +32475238040

■ **4 jtes alu pour Fiat 600**, Etabeta 5 1/2 X13 ET38, pneus été neufs 155/45/R13, 160.-, Tel. 691719767



Jantes alu 13" 4x114,3, avec pneus 185/60/13 pour ancienne Toyota, 200.-, Tel. +3263385669

■ **Reifen**, 155/80R13T, Stahlfelgen 5J 13 H2 ET43 Alufelgen 5 1/2 Jx14 ET49 für 175/65R14 2 Paar Raddeckel Corsa C, Tel. 23699312

JANTES ET PNEUS 14"

■ **2 pneus Continental contieco 175/65/14**, 70.-, Tel. +32497259281

■ **2 pneus été Continental**, 195/60 R14 86H, 5mm, 30.-, Tel. 691407080

■ **2 pneus hiver M+S**, 175/65 R14 82T, Marschal, montage possible, 45.-, Tel. 691484819

■ **4 jantes acier orig.. BMW E30**, av. pneus, 120.-, Tel. 621776193

■ **4 jantes alu VW 4x100**, 150.-, Tel. 621245010

■ **4 jantes alu. RS**, 6x14 av. pneus hiver 185/60/14, 6-7mm, 165.-, Tel. 621776193

■ **4 jantes BMW**, orig. BMW Oldtimer, Leichtmetall Felgen in Alpina-Optik 6, 5x14 ET25 5x120 Teilenummer 1118282 passend für E3, E9, E12, E21, E23, E24, E28, B7, B9, 400.-, Tel. 621769124

■ **4 jantes en tôle**, et pneus 175/65 R14, 140.- à disc., Tel. 621479379 ou 621369835

■ **4 jantes+ pneus usagers**, 185/65 R14, pour Citroen Xantia, à donner gratuit, Tel. 838704

■ **4 jtes acier**, avec 6 nvx pneus hiver 185/60/R14 82T Minerva ICE-PLUS S110 6X14 ET38 4X100, pour Golf II, 245.-, Tel. 691719767

■ **4 pneus été Goodyear Efficient Grip**, 165/65 R14 79T, presque neufs, 8mm, 150.-, Tel. 621738666

■ **4 pneus été sur jtes alu neuves**, 165/60/R14 75H, 4mm au dessus du témoins, 4 trous, marque Anzio Wheels ET45 5Bx14H2, possibilité de se déplacer, 80.-, Tel. 691855797

■ **4 pneus hiver**, pour Fiesta, 175/70 R14, état neuf, 100.-, Tel. 691838396

■ **4 pneus hiver**, Goodyear 175/65R14 pour Renault Clio avec jantes acier, b.ét., 120.-, Tel. 691340430

■ **4 pneus hiver**, 185/60 R14, 100.-, Tel. 691600613

■ **4 pneus hiver**, 175/65 R14, 100.-, Tel. 691549585

■ **4 pneus hiver**, Hyundai i10, '13, 175/65 R14, Tel. +33678871677

■ **4 pneus hiver avec jantes orig. Golf IV**, 175/80 R14, 120.-, Tel. 691600613

■ **4 pneus hiver Bridgestone**, 165/60 R14, pour Hyundai i10, état neuf, 7mm, avec jantes acier + 4 enjoliveurs orig., 150.-, Tel. 621738666

■ **4 pneus hiver Goodyear UG5**, 175/65 R14 82Q, 5mm profil, 90.- à disc., Tel. 621742144

■ **4 pneus hiver sur jantes alu**, Goodyear UG 8, 175/70 R14 sur jantes alu REC (Polo...), 100.-, Tel. 379318

■ **4 Raddeckel für Citroën**, neu, 30.-, Tel. 838367

■ **6 jtes alu. BBS**, 6.5x14 orig. BMW E28, Tel. 691568229

■ **Jantes tôle pneus vieilliss**, jtes état neuf avec pneus 165/65 R14 vieilliss, 65.-, Tel. 23699312

■ **Pneus hiver**, 175/65 R14 86T extra load, avec jtes acier 4 tr., tout neuf pour Renault Kangoo, Twingo, Mégane, pneus en tr.b.ét., 190.-, Tel. 691250701

■ **Set de pneus neige**, Pneus Pirelli W 190 SnowControl III 175/65/14 82T, jantes 5 1/2Jx14x37.5 avec capteur de pression, neufs, 220.-, Tel. 621651353

■ **Yokohama 175/70 R14 88T**, 4 pneus Hiver Yokohama(W.drive), montés sur jantes en tôle, état irréprochable, peu de km, 225.-, Tel. +3263371506

Recherche/Suche

■ **4 pneus**, 175/70R14, b.ét., Tel. 691957872

JANTES ET PNEUS 15"

■ **1 pneu été**, prix neuf 75.-, Dunlop SP Sport Fastresponse 185/60 R15 84H, tt neuf, 50.-, Tel. +33623628851

■ **2 pneus 225/70R15**, Continental VancoWinter2, M+S, DOT3214, 90.-, Tel. 691418257

■ **2 pneus d'été Continental**, Premium Contact 2, 175/65 R15 84H, DOT0314, 6 mm, tr.b.ét., 45.-, Tel. 621299878

■ **2 pneus été**, Hankook Kinergy eco 195/60 R15; 5mm; avec ou sans jantes alu Alfa Romeo, 70.- à disc., Tel. 691840135

■ **2 pneus été**, Goodyear 195/65/15, tr.b.ét., 65.- à disc., Tel. 691884014

■ **2 pneus été Continental**, 185/60 R15, 50.-, Tel. 661100876

■ **2 pneus été Dunlop**, 195/50 R15, 50.-, Tel. 661100876

■ **2 pneus hiver**, Vredestein Quatracs 195/60 R15; 6.5mm; DOT1615; avec ou sans jantes alu Alfa Romeo, 80.- à disc., Tel. 691840135

■ **2 pneus hiver**, Masterteel 195/55/15, tr.b.ét., possibilité de montage, 55.- à disc., Tel. 691884014

■ **2 pneus hiver**, Goodyear Ultra Grip 9 195/65/15, exc.ét., 2x8mm, 90.-, Tel. 691660095

■ **2 pneus hiver**, 185/65 R15, 6mm profil, 35.-, Tel. 621652679

■ **2x pneus été neufs**, Continental PremiumContact 5 195/65R15 91V (DOT 0916), 100.-, Tel. 661214613

■ **3 pneus hiver**, M+S GoodYear 195/50/R15 82T, 3 jtes acier, 3 enjoliveurs, SMS "pneus", 90.-, Tel. 691186385

■ **4 enjoliveurs pour Mercedes**, orig., classe A + B, 25.-, Tel. 691281208

■ **4 enjoliveurs VW neufs**, jamais montés, 50.-, Tel. 691250701

■ **4 jantes**, 15 x 6ij topy 8511279 k 30 5 trous distncés de 5 cm, 60.-, Tel. +33678894629 ou +33637223407

■ **4 jantes**, acier p. Partner I/ Berlingo I, + pneus été Conti Prem Contact5, 185/65/R15, 2016, 7mm profil, + chaînes neige, 170.-, Tel. 691982318



4 jantes + pneus Hankook Winter, 185/60 R15 88T, l-cept RS2 DOT3518, année 2018, util. 1 hiver seulement, Lochkreis 4 x 100 mm ET43, 150.-, Tel. 691103513

■ **4 jantes acier**, Audi, VW, Seat, 15/6J, 180.-, Tel. 621656678

■ **4 jantes acier orig. Citroën C3**, 6.0x15 ET23 (4x108x65.1 mm) + 4 pneus été 185/65R15 88H Goodyear Efficient Grip Performance - 4x6.0-6.5 mm DOT 1413, 175.-, Tel. 621162792

■ **4 jantes acier p. Citroën C8**, av. pneus hiver (+ 5 ans), 20.-, Tel. 621276801

■ **4 jantes alu**, BMW E20 série 5, 7jx15h2, + pneus Uniroyal 205/65/R15 94V, DOT 0202, 80.- fixe, Tel. 691824595

■ **4 jantes alu 15"**, 4 trous pour Volvo, 70.-, Tel. 691884014

■ **4 jantes alu Chevrolet Van**, origine, 15", 5 trous, avec capuchons, refaits à neuf, 400.-, Tel. 661160562 ou 550508

■ **4 jantes alu orig. Audi A3**, mod. 2009/10, 40.-, Tel. 621738666

■ **4 jantes alu Renault Clio**, pneus Michelin 195/50R15, presque neufs, +/- 4.500 km, 360.- à disc., Tel. 621637772

■ **4 jantes avec pneus Dunlop pour VW, Audi**, 4 roues complètes hiver Dunlop 195/65 R15, tr. peu util., av. enjoliveurs, jtes 5x112, 170.-, Tel. 621463608

■ **4 jantes en tôle pour Opel Astra 15"**, 5x110 ET 35, 100.-, Tel. +32495141111

■ **4 jantes Platin 6**, 5J/15H2ET38, tbét., 120.-, Tel. 691585433

■ **4 jantes tôle**, 5x112, pneus hiver, 195/65 R15, 100.-, Tel. 691503759

■ **4 jantes tôle avec pneus**, ET27, 6J15H2M, 4 trous, pneus en mauvais état, pour Peugeot ou autre, 110.-, Tel. 621749306

■ **4 jantes tôle VW Passat**, Touran, 5 trous, idéal pour 2ème jeu de pneus, 40.-, Tel. +3263387865 ou +32495779851

■ **4 Jantes avec pneus hiver**, Seat Ibiza, 2014, profil 9-10 mm, 150.-, Tel. 691898814



4 jtes avec pneus hiver Michelin Alpin, 195/65/R15 91T, 200.-, Tel. 691923648

■ **4 pneus**, 195/65R15 quasi neufs montés sur jtes, 200.-, Tel. 691281611

■ **4 pneus été**, Yokohama Bluearth A34 175/55R15 77Y, 150.-, Tel. 621375149

■ **4 pneus été**, Uniroyal Rainexpert 3, 185/65R15 88T DOT 0315, profil 5mm, 4 trous pour Peugeot 207, jantes acier 6Jx15 H2 ET23, 40.-, Tel. 691350211

■ **4 pneus été**, Bridgestone 185/65/15, 80.-, Tel. 691572889

■ **4 pneus été**, Hankook Optimo K415 185/60R15 84 H, 6.5mm, DOT 3011, 120.-, Tel. 691795856

■ **4 pneus été + hiver**, 195/65 R15, pneus hiver 130.-, pneus été 130.-, Tel. 661167780

■ **4 pneus été 185/65 R15**, Michelin, tr.b.ét., 90.-, Tel. 691684126

■ **4 pneus été Goodyear**, sur jantes alu orig. VW Polo, tr.b.ét., 6 mm, 195/55 R15, 160.-, Tel. 621142591

■ **4 pneus été Renault Clio jantes tôle**, 185/65 R15 88T Ecopia, profil 7mm, 160.-, Tel. 621742144

■ **4 pneus hiver**, Cooper Weather Master 205/70/R15 96S sur jtes tôle, exc.ét., 380.-, Tel. +33780537699 ou +33647313728

■ **4 pneus hiver**, Hankook 165/65R15 tout neufs sur jtes acier 4 trous, 250.-, Tel. 691318791

■ **4 pneus hiver**, pour Peugeot 207, 185/65 R15, 200.-, Tel. +33753604231

■ **4 pneus hiver**, 195/55/15, peu servi, 160.-, Tel. 621724156

■ **4 pneus hiver**, Vredestein Snowtracs montés sur jantes en tôle, 185/60 R15 très peu roulés (moins de 1.000km), entraxe 4x100, 190.-, Tel. +32495923387 SMS

■ **4 pneus hiver**, Hankook 185/60R15 88T montés sur jantes tôle, b.ét., servis 1 hiver en 2018 et 2 usés pour les jantes, 200.-, Tel. +33684025253

■ **4 pneus hiver**, 205/65 R15 sur jantes alu pour BMW 5, 150.-, Tel. 621652679

■ **4 pneus hiver**, Michelin Alpin (500 km), 2 pneus 165/65R15 81T, 2 Pneus 185/65R15 88T sur jtes acier, 250.-, Tel. 621262016

■ **4 pneus hiver**, 175/65 R15 Michel Alpin A4, neufs, jamais montés, avec montage, 230.-, Tel. 621181518

■ **4 pneus hiver + jantes**, 2 x 185/60 R15 88 T (Semperit) avec 4mm profil, 2 x 185/60 R15 88 T (Falken) avec 7mm profil + enjoliveurs, 120.-, Tel. 661222281

■ **4 pneus hiver 185/60/15**, 100.-, Tel. 691600613

■ **4 pneus hiver 185/60/15**, tbét., 120.-, Tel. 621724156

■ **4 pneus hiver 195/65/15**, 110.-, Tel. 691674085

■ **4 pneus hiver avec jantes orig. VW Golf V**, 195/65 R15, 130.-, Tel. 691549585

■ **4 pneus hiver Continental Winter Contact TS810**, avec jantes acier 4 trous, 185/65 R15, reste 8.5mm, 160.-, Tel. 621257311

■ **4 pneus hiver été**, 185/65 R15, année 2012, hiver 120.-, été 120.-, Tel. 691889273

■ **4 pneus hiver et été Continental M+S**, 185/65 R15 88T, hiver 120.-, été 120.-, Tel. 661167780

■ **4 pneus hiver et été M+S**, hiver 120.-, été 120.-, 195/65 R15, Tel. 691889273

■ **4 pneus hiver Goodyear**, 195/65 R15 91H, avec jantes 5 trous, tr.b.ét., 150.-, Tel. +3261216735

■ **4 pneus hiver Goodyear**, 195/65 R15 91T avec jantes tôle, 150.-, Tel. +3261216735

■ **4 pneus hiver Goodyear UltraGrip 8**, 175/65/R15 88T, 8.000km, le lot, 150.-, Tel. 691555777

■ **4 pneus hiver Polo 6R**, kit complet, pneus neufs, Firestone Winterhawk 3, 185/60 R15 88T, 8mm, sur jantes en tôle + enjoliveurs, 340.-, Tel. 621336505



4 pneus hiver VW Polo saison 2018/2019, Goodyear UltraGrip 9 185/60R15 88T (2018/2019 - 4.000km) sur jantes Borbet (6Jx15H2) 2013, 180.-, Tel. 621147942

■ **4 pneus hiver Yokohama**, 175/65 R15 84H, jantes Suzuki Swift en acier, jamais montée, 450.-, Tel. 621742144



4 roues complètes, équipées en pneus Cooper Weather Master ST2 205x70R15, jantes tôle 6Jx15CH, 380.-, Tel. +33780537699

■ **4 roues hiver Michelin 185/60/15 88T pour clio**, 7mm, 300.-, Tel. 691407080

■ **4 roues Renault Clio 3**, pneus Michelin été 185/60R15 84H, ja tr.b.ét., 2 pneus usés à 70%, 390.-, Tel. +33636687331

■ **4 Summerpneuen mat Felgen Uniroyal**, 195/55 R15 Y, fir Mazda, 300.-, Tel. 691597068

■ **4x jantes acier Opel Corsa D**, 4x 6.0x15 ET39 (4x100x56.6) pour Opel Corsa D (2011-2018) + Opel Adam, 50.-, Tel. 621162792

■ **4x pneus 185/60R15 84H**, Michelin Energy Saver, 4 x 6.0 mm, DOT 3611, 100.-

■ **4 jtes alu 16" Vw Polo**, + Seat Ibiza, 7.0x16 ET37 (MSW : 4x100), 125.-, Tel. 661221167
■ **4 jtes alu BMW 3 F30**, 7.0x16 ET35 (Platin), 175.-, Tel. 661221167
■ **4 jtes alu orig Hyundai Tuscon**, 6.5x16 ET41.5 + 4 pneus été 235/60R16 100H Bridgestone Turanza ER30 (4x 5.0-5.5 mm : DOT 3406), 300.-, Tel. 661193981
■ **4 jtes alu orig. Audi A6 (4F)**, 7.5x16 ET45, 200.-, Tel. 661193980
■ **4 jtes alu orig. Audi A6 4G**, 7.5x16 ET37 (5x112x66.6), 200.-, Tel. 621162790
■ **4 jtes alu orig. BMW 1 E87**, 6.5x16 ET42 Styling 229 (V-Speiche), 200.-, Tel. 621325910
■ **4 jtes alu orig. Mini R50**, 5.5x16 ET45 (4x100), 150.-, Tel. 621176815
■ **4 jtes alu orig. Mini R50/R53**, 5.5x16 ET45 (Double Spoke R87) avec capt. pression, pneus 175/60R16 86H hiver Dunlop 3D Runflat (DOT 3014), le tout strict. neuf, 650.-, Tel. 661442289



4 jtes alu pour VW Golf/Touran, 7.0x16 ET48 (RIAL modèle FL 706 : 5x112x57.1), se monte aussi sur Audi A3, Seat Altea/Alhambra, Skoda Octavia, 125.-, Tel. 621325910
■ **4 jtes alu VW Polo**, 7.5x16 ET35 (Rial), 150.-, Tel. 661193981
■ **4 nei Winterpneuen Hankook**, 215/65 R16 96T, 0 km, 300.-, Tel. 621641200
■ **4 neue VW Sima Alufelgen**, Neupreis 950.-, 6x16 ET50, mit neuen Winterreifen, 205/55 R16, für VW Golf VI o. Skoda, 6 Monate im Gebrauch, 600.-, Tel. 621166443
■ **4 orig. Ford-Stahlfelgen**, 5 Loch, mit Luftreifensensoren u. Raddeckel, 6.5x16 ET50, 4 Monate alt, 350.-, Tel. 621166443
■ **4 pneus**, Fulda Allweather 205/60/16, 2 pn. 4mm, 2 pn. 6mm, 75.-, Tel. 691127621
■ **4 pneus**, Appollo 205/55/16 sur jtes alu., 1 jante avec un coup, ne pas hésiter pour plus de photos, 280.-, Tel. +32497259281
■ **4 pneus été**, Goodyear Efficient Grip * Runflat 195/55R16 87V, 4x5.0-6.0 mm, DOT 1415, 185.-, Tel. 621176815
■ **4 pneus été**, GoodYear 205/55 R16 91V sur 4 jtes alu MB 6Jx16H2 ET 46, tout complet, 275.- à disc., Tel. 691661500
■ **4 pneus été**, GoodYear 205/55 R16 91H, utilisés 1 saison seulement, exc. ét., sans jtes, 200.-, Tel. 691717133
■ **4 pneus été**, Bridgestone ER 300 195/55R16 87V, neufs, 150.-, Tel. 621375149
■ **4 pneus été**, état neuf, 215/60 R16 95V, marque Nexen, Nblue HD Plus, très bien côté, 140.-, Tel. 621519889
■ **4 pneus été**, Pirelli Cinturato P7 205/60R16 92V, presque neufs, roulés environ 1.000 km, 210.-, Tel. 26683932
■ **4 pneus été 205/60R16 92H**, neufs, Michelin Energy Saver+, DOT 2817, 265.-, Tel. 621162792
■ **4 pneus été 215/60 R16 95V**, Continental Premium Contact 2.4x 8.0 mm, DOT 1512, 200.-, Tel. 621345108
■ **4 pneus été Continental 205/55/16 91V**, tbét., 150.-, Tel. 691660095
■ **4 pneus été Goodyear**, tbé, 195/60/16 97H de 2014, 2x 6mm et 2x 7mm, 120.-, Tel. 661824694
■ **4 pneus été Michelin Energy Saver**, 205/55/16 91V, 8000km, le lot., 150.-, Tel. 691555777
■ **4 pneus hiver**, 195/55/16, hiver 110.-, été 130.-, Tel. 661167780
■ **4 pneus hiver**, GoodYear UG 9 205/55/16/94H, comme neufs 2018, max. 2000km, 280.-, Tel. 691255507
■ **4 pneus hiver**, Pirelli Sottozero 3 215/60/16 98H dot 3818 sur jtes 6Jx16H2 Et 43, 8mm profil, 450.-, Tel. 621252658
■ **4 pneus hiver**, 225/55 R16 95H, tr.b.ét., 150.-, Tel. 691473816
■ **4 pneus hiver**, 205/55 R16 91H, 140.-, Tel. 691473816
■ **4 pneus hiver**, 215 /55/16, ét. impecc., 180.-, Tel. 621489554
■ **4 pneus hiver**, Michelin Alpin 225/55R16 sur jtes acier, 4 trous sur diam. 107, trou central 65, 100.-, Tel. 621375149
■ **4 pneus hiver**, 205/55 R16 avec jantes orig. Opel, 5 trous, 130.-, Tel. 691549585
■ **4 pneus hiver**, 225/55 R16, 130.-, Tel. 691549585
■ **4 pneus hiver**, 215/65 R16, 140.-, Tel. 691674085
■ **4 pneus hiver**, GoodYear UG9 205/16/55 H91, sur jtes acier 6 1/2Jx16H2, ET37, 5 trous, tr.b.ét., 350.-, Tel. 691332059 région Florange
■ **4 pneus hiver**, 205/60R16, profil 5-6mm, sur jantes alu. p. Nissan Juke 1.5 DCi, 300.-, Tel. 621225628
■ **4 pneus hiver**, Firestone Winterhak 205/55R16 91T, +/- 15.000km, sur jantes tôle ET37, 130.-, Tel. 691593244
■ **4 pneus hiver**, sur jantes acier 205/60 R16, pour Toyota Avensis, 110.-, Tel. 788514
■ **4 pneus hiver**, pour Alfa Giulietta, 205/55 R16, servis 1 hiver, 250.-, Tel. +33688200983

■ **4 pneus hiver**, pour Renault Captur, 205/60 R16, 300.-, Tel. +33688200983
■ **4 pneus hiver**, Opel Zafira Tourer, après '12, 215/60 R16, 200.-, Tel. +33678871677
■ **4 pneus hiver**, Bridgestone Blizzak 215/60R16, 300.-, Tel. +32497259281
■ **4 pneus hiver**, Continental 205/55/16, 180.-, Tel. 691892983
■ **4 pneus hiver 205/55/16**, 120.-, Tel. 691674085
■ **4 pneus hiver 215/55/16**, 120.-, Tel. 691600613
■ **4 pneus hiver 225/55/16**, 140.-, Tel. 691600613
■ **4 pneus hiver avec jantes Mini**, (2006-2016) 195/55 R16 Continental TS830 runflat (profil restant 7 mm), 375.-, Tel. 691431843
■ **4 pneus hiver avec jtes**, dispo., 100.-, Tel. 661604436 Audun-le-Tiche



4 pneus hiver Continental ContiWinter 225/55/16 95H, Contact TS830, runflat, 300.-, Tel. 621766509
■ **4 pneus hiver et été M+S**, 205/55 R16, hiver 130.-, été 130.-, Tel. 691889273
■ **4 pneus hiver et été M+S**, 215/60 R16 83H, hiver 130.-, été 130.-, Tel. 661167780
■ **4 pneus hiver et été M+S**, 205/55 R16, hiver 130.-, été 130.-, Tel. 661167780
■ **4 pneus hiver Goodyear 195/55/R16**, sur jantes acier 6.5 J x 16 eh2, orig. BMW série 1, 5mm, ét. neuf, 160.-, Tel. 621142591
■ **4 pneus hiver Goodyear 205/55/R16 sur jtes alu orig. très belles**, ét. neuf, profil 5 mm pr Golf V, VI, Touran, Cady, 160.-, Tel. 621142591
■ **4 pneus hiver Hankook**, avec jantes acier, 5 trous, ET50, 205/55 R16 M+S, DOT2216, comme neufs, roulés 3.000km, pour VW, Skoda, Seat, 230.-, Tel. 621738666
■ **4 pneus hiver Hyundai IX35**, montés sur 4 jantes alu 215/70 16, 350.- à disc., Tel. 507997 ou 621612319
■ **4 pneus hiver Michelin 205/60/16 92T**, 5mm, 140.-, Tel. 691407080
■ **4 pneus hiver sur antes**, pour Mini Country Man, 200.-, Tel. 691805603
■ **4 pneus hiver sur jantes acier**, Goodyear Ultragrip 205/55/R16 91 T, quasi neuf, env. 5000Km, 200.-, Tel. 691320787
■ **4 pneus hiver Toyo Snowprox**, sur jantes 205/55/16, 280.-, Tel. +32497259281
■ **4 pneus neige Bridgestone**, 205/55 R16 91H sur jantes 7Jx16H2 ET43, bon état, convenant pour Renault, Mégane, Dacia, Mercedes A + B, 250.-, Tel. +33624583809
■ **4 pneus neufs été**, Michelin Primacy 4 205/60 R16 92V DOT2218, pneus tout neufs, 220.-, Tel. 691842964
■ **4 roues complètes hiver**, étaient sur un Ssangyong Action sport 4x4, pneus Saverio XT GT radial 225/75/R16 104T, usure +ou- 20% sur ja MAK 6.5 JX 16 H2, ét. impecc., 500.-, Tel. +32499116006
■ **4 roues hiver**, Michelin Alpin 205/55R16 50% usure bon pour une saison pour MB W205 sur jtes alu., 150.-, Tel. +32498394450



4 roues hiver BMW série 5, 4 jantes alu + 4 pneus hiver M+S Hankook 225/55R16 95H, 20 % d'usure. Urgent, 420.-, Tel. +33636687331
■ **4 Wanterrieder Michelin Alpin B8**, 2 X 215/60R 16 99H PIRELLI SOTTOZERO3, ein Reifen auf Stahlfelge, der zweite nicht, 70.-, Tel. 750007
■ **4x jantes alu orig. BMW 3 F30**, 7.5x16 ET37 (Styling Sternspeiche 391), 225.-, Tel. 621325910
■ **4x jantes alu. hiver Hyundai I30**, 6, 5 J x 16 H2K1, Lochkreis 5 x 114, 3mm 205/55 R16 91T, 100.-, Tel. 621497808
■ **4x jtes acier orig.**, 6.5x16 ET47 (5x114.3x66.1) pour Renault Mégane III (2008-2012), 50.-, Tel. 661442288
■ **4x jtes acier orig. Citroën C4**, 6.5x16 ET47 (5x108x65.1), pour Citroën C4 (2004-2015), 50.-, Tel. 621162790
■ **4x pneus été neufs**, 235/65 R16C 115/113R Goodyear Cargo Marathon, DOT 4912, 200.-, Tel. 691502449
■ **Alufelgen für Suzuki**, 235/65 R16, 350.-, Tel. 838367
■ **Camperreifen**, 225/75/R16 CP*Agilis 4x mit Felge + Raddeckel Camper Fiat Ducato bis 4.5t, 300.-, Tel. 621487656

■ **Chaînes à neiges**, Michelin Extrem Grip NR.69 de 185/85 R14 à 225/40 R17, neufs, jamais montés, 45.-, Tel. 621250833
■ **Jantes acier**, av. pneus hiver Goodyear Ultra Grip Performance 215/65 R16, ET50, profil 8mm (pour p.ex.: Ford Kuga), 200.-, Tel. 621474372
■ **Jantes acier BMW série 3**, 80.-, Tel. 691660095
■ **Jantes acier et pneus**, 205/55 R16 pour VW Passat, roulés +/- 1500 km, tr.b.ét., 300.-, Tel. 719336
■ **Jantes alu & pneus hiver**, Goodyear M+S Ultragrip 7, très bon état, 7.0J x 16H2 ET35, jantes neuves, 290.-, Tel. 621749306
■ **Jantes alu & pneus hiver**, 215/70/R16 100H, état neuf, 600.- à disc., Tel. 691582700
■ **Jantes alu Borbet**, 7x16 5 trous (p.ex.BMW5) + pneus hiver Kleber/Krisalp HP2 225/65 R16 99H M + S 6mm, sud du Lux., 190.-, Tel. 621439300
■ **Jantes alu léger Gaspra**, exc. ét., (6.5Jx16) p. Volvo V40 (et autres modèles) équipées avec pneus Michelin Pilot HX 205/50 R16 (occasion), 305.-, Tel. 621276446
■ **Jantes alu noir 16" p. Mini**, pneus hiver Goodyear Runflat 195/55R16, b.ét., 300.-, Tel. 691335670
■ **Jantes alu. Ford B-Max**, + pneus été 195/55R16 87V, ét. neuf, roulés 5.000km, 420.-, Tel. 621700538
■ **Jantes Borbet + pneus hiver**, pneus Goodyear Ultragrip 8 (hiver) 215/65/16 98T, profil 6.5 mm (peu roulé), 380.-, Tel. +3263400726
■ **Jantes Mercedes A&B**, pneus été 195/55R16, 280.-, Tel. 621213787
■ **Kit hiver Michelin**, prix neuf 995.-, avec pneus hiver et jantes, 215/60 R16 99H, Alpine 5, 5401W4, état neuf, 750.- à disc., Tel. 26008282 ou 621739270



Kit hiver orig. Audi, Audi WKR 5-Arm Rotor, Dunlop Winter 4D 205/55R16 91H, profil 2mm & 3mm, 350.-, Tel. 691198055
■ **Kit roues hiver**, pour Ford Focus, 205/55 R16, avec capteur pression, 550.- à disc., Tel. 691929055
■ **Kit roues hiver Nissan Qashqai**, ja Alutec 5 branches/étoile gris foncé, pneus hiver 215/60R17 96H 7.5x17 H2 n° KBA 47777, 7 + 6mm, 360.-, Tel. 691719767
■ **Pneu + jante Mercedes**, 225/50 R16 92 V Radial, 80.-, Tel. +33634429173
■ **Pneu été**, Continental 195/55/16 87V, 20.-, Tel. +33771249327
■ **Pneu été non janté 195/55/ R16 87H**, 120.- à disc., Tel. +32497380853
■ **Pneu Hiver**, Pneus Hiver Michelin Alpin4 sur jantes alu pour renault wind, clio 4, twingo rs ou autres, 195/45-16, bon profil, 250.-, Tel. 621378630
■ **Pneus hiver**, 195/55/16, tr.b.ét., 90.-, Tel. 691250701
■ **Pneus hiver**, 205/55R16 sur jtes acier 5 trous, 150.-, Tel. 691256950
■ **Pneus hiver**, Goodyear Ultragrip de 2018 205/60R16 96H profil 2x6mm + 2x8mm sur jtes, 350.-, Tel. 621553415
■ **Pneus hiver**, Goodyear UG9 195/55 R16 sur jtes acier p. BMW série 1, tr.b.ét., 190.-, Tel. 691250701
■ **Pneus hiver 205/70/R16 97H**, 450.- à disc., Tel. +32497380853
■ **Pneus hiver Mitsubishi ASX**, TS 850P, 215/70R16 100T, usage 4.000 km, 500.-, Tel. 500375
■ **Pneus hiver sur jantes alu**, Michelin Alpin A4 225/60 R16 sur jantes alu REC, peu roulés, profil 9mm (Audi A6 etc.), 500.-, Tel. 379318
■ **Pneus hiver sur jtes**, noires, 205/65/16, b.ét., p. Passat, prix à disc., Tel. 26845160 ou 621252486
■ **Pneus neige**, Conti TS 860 205/55R16 91H s. jtes alu. 6 1/2Jx16H2, profil 7,5-8mm, 325.-, Tel. 529817
■ **Roue complètes hiver**, pneus Michelin Alpin 5 205/55R16 91H, jtes, tr.b.ét., 450.-, Tel. +33780537699
■ **Roues complètes**, Michelin Alpin 5 205/55/16 91H, exc.ét., peu roulés, jantes tôle, 450.-, Tel. +33780537699
■ **Roue complètes hiver Audi**, avec pneus Continental Winter Contact 225/55/16, 300.-, Tel. 691642175
■ **Roues hiver**, ja av. pneus Michelin Alpin 5, dim.: 215/65/R16, neufs, 400.-, Tel. 691495324
■ **Roues hiver BMW**, pneus hiver Hankook i-cept 205/55R16 91T sur jantes acier 5x120, profil: 5mm, DOT: 36/2013, 80.-, Tel. 691466972
■ **Roues hiver BMW série 5 E60**, 4 jantes alu + 4 pneus hiver M+S Hankook 225/55R16 95H, usure 20%, 590.-, Tel. +33623628851
■ **Roues hiver pour Porsche 964**, Pirelli Sottozero Winter 240 N1, 205/55 et 225/50VR16 avec DOT 2011/2012 sur jantes d'origine modèle 1991, 400.-, Tel. 621151090
■ **Roues hiver pr VW Sharan et autre**, 205/60/R16 96H M+S hiver Ultragrip, 9,6, 5j x 16 E.T.33, 03.09.16, enjoliveurs tout neufs, 430.-, Tel. 621528521

Recherche/Suche

■ **S. 2 Reifen für Anhänger**, 825 R16, Tel. 838367

JANTES ET PNEUS 17"

■ **1 pneu été**, 1 pneu d'été Goodyear Eagle F1 Asymmetric 225/45R17 94Y DOT2513, 7 mm profil, sans jante, 80.-, Tel. 661443218
■ **1 pneu hiver Dunlop 4D**, 225/50R17 98H 4-5mm,DOT 3411, 25.-, Tel. 621299878
■ **2 jantes Porsche Cup 911**, 7.5x17, super état, license Mille Miglia, LK5x130, 390.-, Tel. 691462521
■ **2 pneus été 215/55R17 94V**, Goodyear Efficient Grip Performance, neufs, production 2017, 165.-, Tel. 661441188
■ **2 pneus été Dunlop Grantrek PT 4000**, 235/65 R17 108V, 5mm, 50.-, Tel. 621738666
■ **2 pneus été Dunlop Sportmaxx GT**, 235/65 R17 104V, DOT 815, 5mm, 50.-, Tel. 621738666
■ **2 pneus été Michelin 245/45/17**, de 2016, ont roulés 1.000 km, comme neuf, 140.-, Tel. 621456611
■ **2 pneus hiver**, 215/55R17 98V XL, Nokian, montage possible, 50.-, Tel. 691484819
■ **2 pneus hiver SUV**, Semperit 235/65R17, presque neuf, 8mm profil étés montés pour 2.500 km avant vente de voiture, région Ettelbruck, 90.-, Tel. 621265427
■ **2 pneus Michelin 205/45/R17 88V**, mars 2017, 30.-, Tel. 621748429
■ **4 Alufelgen**, 235/60 R17, für Mercedes GLK, 350.-, Tel. 838367
■ **4 Alufelgen**, Neupreis 1.273.-, für Renault Espace 5 oder Talisman, mod. Bayadere, wie neu, mit Sensor TPMS433MHZ, 280.- à disc., Tel. 621379180

4 Alufelgen Alutec, 7.5Jx17H2ET 47 mit M+S Reifen 225/65R17 102H, 150.-, Tel. 621778854
■ **4 Alutec AS2 Race green**, AS2-7517, Lochkreis: 114.3, Hersteller: 48679, Einpresstiefe (ET): 38, Farbe: Grün, Mittenlochbohrung: 67, 1 Zollgröße: 17", zulässige Radlast (kg): 730, Felgenbreite: 7.5", Material: Aluminium, Lochzahl: 5, Oberflächenfinish: lackiert, 180.-, Tel. 691910318
■ **4 Brock Alufelgen RC22 Design**, schwarz Hörn poliert, 4 Reifen Continental, 245/45 R17 95V, wie neu, 1 Sommer gefahren, 700.-, Tel. 691574741

■ **4 ja orig. Skoda Fabia**, 7.0x17 ET41 (5J7 601 025B) + 2 pneus Hankook Ventus 205/40ZR17 84W (DOT 4716)+ 2 x Conti SportContact 5 (DOT 3815), 4x6, 5mm, 400.-, Tel. 621378630
■ **4 Jantes 17"**, pour audi A4, 130.-, Tel. 661631210 ou 661631012
■ **4 jantes alu**, orig. BMW 5 E60, 8.0x17 ET20 (Styling 122), 275.-, Tel. 621287544
■ **4 jantes alu**, utilisés sur Renault Scenic, tr.b.ét., pneus hiver usés à 50%, 225/50R17, 230.- à disc., Tel. 621302010
■ **4 jantes alu**, valeur neuve 2.500.-, pour Audi, avec pneus hiver, 215/40 R17, état neuf, 500.-, Tel. +33648480555
■ **4 jantes alu + pneus d'hiver**, Mercedes ML - 4 jantes alu 7, 5J x 17 ET56 + pneus Continental 4x4 Winter Contact 50-60%, bon état, 160.-, Tel. 691374351
■ **4 jantes alu 17" 7 branches**, avec pneus 17x55x205 5 boulons Borbet, 350.-, Tel. +32496709816
■ **4 jantes alu Audi A5 coupé**, jantes d'origine, '12, 6 branches, 5 trous, avec 4 pneus été Michelin Primacy HP 245/45 R17 95Y, 620.-, Tel. +33672971846
■ **4 jantes alu avec pneus hiver**, jantes Dezent TX 5x120 7x17" ET 40, pneus Nokian WR D4 XL 205/50R17 93V, 2x5mm et 2x7mm de profil, 500.-, Tel. 621220177 à Weidingen
■ **4 jantes alu MB**, 7.5Jx7H2 pneus été Conti Sport Contact 2016 225/45R17, 300.-, Tel. 621161062
■ **4 jantes alu orig.**, 6.0x17 ET50 (5x114.3x66.1) pour Renault Traffic III (2012-2020), 350.-, Tel. 621287544
■ **4 jantes alu VW**, dont 2 avec pneus été 225/50 R17 tubeless Conti Premium Contact2, 400.-, Tel. 691151060
■ **4 jantes alu.**, 8x17 p. BMW 3, 160.-, Tel. 621626683
■ **4 jantes tôle avec pneus hiver**, Continental Wintercontact (pneus encore b.ét.) pour VW Sharan ou autre, voir détail, 400.-, Tel. 621749306
■ **4 jtes acier orig. BMW X1 E84**, 7.5x17 ET34, 100.-, Tel. 661443388
■ **4 jtes alu + pneus XC90 Volvo**, pneus hiver, jantes 5Jx17, 5 entraxe trous 108mm, 300.-, Tel. 621207937
■ **4 jtes alu avec pneus VW Touareg**, pneus M+S Michelin, 235/65 R17 108h, 600.-, Tel. 621207937
■ **4 jtes alu Mini avec pneus été**, Pirelli Cinturato P7 205/55R17 91V, 4,5mm, 350.-, Tel. 661830915

■ **4 jtes alu orig. Audi A8 (4H)**, 8.0x17ET30 (5x112x66.6), se monte aussi sur Audi A5 et A7, 300.-, Tel. 661274215
■ **4 jtes alu orig. BMW 3 E46**, 7.0x17 ET47 (Styl. 73 - Radialspeiche) + 4x pneus été 205/50R17 91V Goodyear NCT5, 4x6.0 mm, DOT 0209, 250.-, Tel. 661274215



4 jtes alu orig. BMW X5 (E53), 7.5x17 ET40, Styling 130 V- Speiche, 200.-, Mr Kraemer Tom Tel. 661214613
■ **4 jtes alu orig. BMW Z4 (E89)**, 8.0x17 ET29 (Sternspeiche Styl. 276) comme neuves, se monte aussi sur BMW 3 E90 & F30, 350.-, Tel. 621324431
■ **4 jtes orig. Audi Q5 (8R)**, 7.0Jx17H2 ET37, réf. 8R0 071 497, avec pneus hiver Dunlop SP Winter Sport 3D 235/65R17 104H DOT 2112, 200.-, Tel. 661443218
■ **4 pneus**, 225/45 R17, hiver 145.-, été 130.-, Tel. 691889273
■ **4 pneus**, GoodYear 225/50R17, 100.-, Tel. 691119113
■ **4 pneus**, Michelin Latitude Tour HP Universel, avant 4mm, arriere 5mm, jantes acier Alcar 9001 7.5x17 5x108 acheté 2018, 80.-, Tel. 26510097
■ **4 pneus 225/55/R17 97Y**, Goodyear Excellence Runflat (BMW), 4x 6.0-7.0 mm, DOT 2013, 325.-, Tel. 661211602
■ **4 pneus Allweather**, Falken 215/60R17 100V, 150.-, Tel. 691582700
■ **4 pneus été**, GoodYear Efficient Grip Runflat BMW 205/55 R17 91W, neufs, production 2015, 250.-, Tel. 621668061
■ **4 pneus été**, Pirrelli Scorprio 215/65/R17, utilisés 5 mois alors 2.000 km total, 200.-, Tel. 661270401
■ **4 pneus été**, Pirelli Cinturato 225/55R17 quasi neufs, 7mm profil, production 17/17, 49.-, Tel. 621141049
■ **4 pneus été M+S**, 225/50 R17, 140.-, Tel. 691889273
■ **4 pneus été Pirelli PZero Nero**, 205/40 ZR17 84W, +10000Km, 100.-, Tel. 621183183
■ **4 pneus Goodyear**, 225/50 R17, 120.-, Tel. 27762240 ou 691119113
■ **4 pneus hiver**, Dunlop SP Winter Sport 3D 235/45/17/94/H 5mm av. jtes acier p. MB E Coupé, 500.-, Tel. 621164997
■ **4 pneus hiver**, Conti-Wintercontact TS8105 235/50R17 sur ja Autec 17", 260.-, Tel. 691555109
■ **4 pneus hiver**, Continental 225/50/17 98H sur jtes alu., tr.b.ét., utilisés 1 saison sur Ford Galaxy, 600.-, Tel. 621735760
■ **4 pneus hiver**, Tread 320, 205/50 ZR17 93V, Tel. 621293873
■ **4 pneus hiver**, Pirelli 225/60R17 sur jtes p. BMW X3, peu roulés, 400.-, Tel. 621311405
■ **4 pneus hiver**, 205/50 R17, 150.-, Tel. 691549585
■ **4 Pneus hiver**, Dunlop Sp Winter Sport 3D 235/45/17 94H neufs, les pneus sont neufs, jamais servi, Okms, 300.-, Tel. 621766509

■ **4 pneus hiver**, Pirelli Sottozero 3 M+S, 225/50/R17 94H , sur jantes orig. Audi A4, tr.b.ét., 650.-, Tel. 621756286
■ **4 pneus hiver**, Wintersport 5 225/45/17, avant: 6mm arriere: 6,5mm, 200.-, Tel. 621281961
■ **4 pneus hiver**, 205/50R17 utilisés moins d'un hiver encore neufs et ses 4 jantes en parf. ét., 500.-, Tel. 691203212
■ **4 pneus hiver / été**, 235/55/17, tr.b.ét., 140.-, Tel. 661167780
■ **4 pneus hiver 225/45/17**, 130.-, Tel. 691674085
■ **4 pneus hiver 225/50/17**, 120.-, Tel. 691674085
■ **4 pneus hiver avec jantes alu**, 235/45/R17 97 V, tbét., 500.-, Tel. 621295677
■ **4 pneus hiver avec jantes platines alu**, 4 trous, pour Fiat Punto, Pirelli, 215/45 R17, jantes neuves, pneus peu roulés, tr.b.ét., 300.-, Tel. 691844728
■ **4 pneus hiver Cooper**, 215/60 R17 96C avec jantes 5 trous, pour Jeep ou 4x4, 300.-, Tel. +3261216735
■ **4 pneus hiver p. BMW X1 E84**, Runflat 225/50R17 av. jtes alu. orig. BMW Styling 318 V. Speiche, 350.-, Tel. 621733633
■ **4 pneus Michelin été**, 215/60 R16, roulés 3 mois, 250.-, Tel. 661105118
■ **4 pneus neige sur jantes**, 235/65R17 roulés 2 saisons, sur jtes alu pour Q5, 350.-, Tel. 621245120
■ **4 roues 17" Mustang 2004 à 2014**, jantes Style American Racing Dunlop 235/17, reste 40%, 250.-, Tel. +33615011683
■ **4 roues entières hiver pr. Mercedes, BMW ou Audi**, av. pneus 235/40/17 sur ja, roulé seulmt 1 hiver, tbét., 600.-, Tel. 691543631
■ **4 roues**

■ *Photo disponible sur internet*

■ **Jantes hiver 17"** pour **Honda Borbet CB**, 7J X 17H2, certificat CT pour Honda Civic, CR-V , HR-V, FR-V, Accord, Prélude, Roover Freelander, 150.-, Tel. 621172893

■ **Jantes hiver Mercedes classe C**, 4 jantes AEZ Yacht 17", High Gloss 7.5x 17/ 5x112 / ET 48, idéal pour Mercedes, 380.-, Tel. 621336505



Jantes MB C W205 225/50, avec pneus hiver Bridgestone 225/50/R17 avec capteur de Pression, proche du neuf, 650.-, Tel. 621213787

■ **Jantes orig Audi A5**, bon état, Pneus hiver Dunlop Sp Winter Sport 225/50 R17 98 H, bon profil, 500.-, Tel. 691686167

■ **Jantes orig. MB E**, 8Jx17 + pneus hiver Michelin 245/45R17 99V, 350.-, Tel. 621137382

■ **Jtes alu Octavia RS**, 7x17 ET54, 120 601 025L, exc.ét., légers dégâts d'usage, 265.-, Tel. 691719767

■ **Jtes orig. et pneus été p. Honda**, Civic 8 (2008), 180.-, Tel. 6211351741 ou 621135174

■ **Pneu Goodyear Wrangler M+S**, tout neuf, 235/65R17 104V All Weather monté d'orig. sur Jeep Grand Cherokee, prix neuf: 129.-, p.v., 80.-, Tel. +33636687331

■ **Pneus avec jantes BMW**, 2 pneus hiver avec 4 jantes 225/50 R17 W94 uptra grip BMW 330i, 220.-, Tel. 621169907

■ **Pneus d'hiver sur jantes BMW**, (8Jx17EH2) pneus Bridgestone, pour Z4, 3er et 5er, 800.-, Tel. 621562905

■ **Pneus été**, Dunlop Sport 235/55/17, 200.-, Tel. 621322299

■ **Pneus hiver**, 225/55 R17 97H sur jantes acier noires brillantes, pneus Goodyear UG8 Performance, 550.-, Tel. 661749576

■ **Pneus hiver**, 225/50R17 avec jantes alu. p. Audi A6, Tel. 691540772

■ **Pneus hiver**, Bridgestone Blizzak LM25 4X4 225/65R17 102H, s. jtes alu. Adventi Racing, 100.-, Tel. 621205250

■ **Pneus hiver et jantes noires**, pour Audi TT, 175.-, Tel. 691798386

■ **Pneus hiver sur jantes alu 17"** orig. Skoda Kodiaq, ét. comme neuf, roulé 1 hiver, 1.500.-, Tel. 621295023

■ **Pneus hiver sur jtes pour BMW3**, 4 pneus hiver 225/50 R17 98V M+S, Vredestein Wintrac Xtreme sur jantes ATS 7.5x17 ET37, 5 / 129 / 42.6 RDKS, 250.-, Tel. 573239

■ **Pneus Michelin**, 215/55 R17 Michelin Pilot (été) 4.800 km, 329.-, Tel. 691771030

■ **Roues compl. BMW X3**, 225/60 R17 (Run Flat) Dunlop Sport Maxx, comme neuf, 2000 km, garantie sans accident , 650.-, Tel. 574420

■ **Roues complètes hiver 17M"** Audi, avec pneus Dunlop SP Winter Sport M+S 225/55/17, 300.-, Tel. 691642175

■ **Set pneus neige pour Audi Q3 ou VW**, pneus Dunlop Winter Sport 215/60 R17, bon état, 420.-, Tel. 691609306

Recherche/Suche

■ **4 pneus**, 2 pneus Dunlop 225/50R17, 2 pneus Goodyear 225/45 R17 prix neuf: 1.200.-, p.v., 500.-, Tel. 621318880

JANTES ET PNEUS 18"

■ **1 pneu été 265/35ZR18 97Y**, Fulda Carat Exelero 6 mm Profil, 40.-, Tel. 691183853

■ **2 pneus**, Fulda Kristall Control HP 2 XL FP 225/40/18 V 92, b.ét., 150.-, Tel. 621288863

■ **2 pneus été**, 245/50 R18 Runflat, 80.-, Tel. 691876954

■ **2 pneus été Hankook**, 275/45 R18, état neuf, 120.-, Tel. 691876954

■ **2 pneus hiver**, Continental, 245/50 R18 104V, parfait état, 100.-, Tel. 621288863

■ **2 pneus hiver**, Conti Winter Contact 225/40R18 92V, M+S, DOT 3915, 160.-, Tel. 621756286

■ **2 pneus hiver 255/40R18 95V**, Dunlop Winter Sport 3D, pneus, DOT 3011, 175.-, Tel. 661441188

■ **2x pneus**, Michelin AllWeather Crossclamate SUV 235/65/18 110H EL, profil restant 4-5mm (50%), 90.-, Tel. 691351391

■ **4 ja noires carbonnes et gris argentées**, av. 5 bras, 5 x112, 8 x18, ét. neuf, av. pneus hiver Continental 225/40/18 92V profil 7mm ach. 2016 p. VW, Audi, Skoda, Seat, Mercedes, possib. de vente sépa., 500.- à disc., Tel. 621283406

■ **4 Ja orig. Porsche**, Cayman + Boxster 981,2x 8.0x18 ET57 + 2x 9.0x18 ET47, idéal pour pneus hiver, 500.-, Tel. 661193979

■ **4 jantes alu Audi A6**, jantes 9 rayons, 8Jx18 245/40 R18, 380.-, Tel. 23649081

■ **4 jantes alu Audi Q7**, avec pneus hiver, 90% neuf, 800.-, Tel. +33382583379

■ **4 jantes alu MB Classe E 212**, 245/40/18 et 265/35/18, tr.b.ét., 2 pneus à 50%, 2 pneus usés, 650.-, Tel. 661675860

■ **4 jantes alu. Jeep Compass**, av. pneus hiver Cooper Weather Master M+S 215/45R18 95T DOT 2613, 8,5mm, 490.-, Tel. 691462521 apr. 15 hrs

■ **4 jantes BMW avec pneus hiver**, mod. F25 Pirelli Sotto Zero 2 245/50 R18, prix à disc., Tel. 621156016



4 jantes hiver, originales Porsche Cayenne, utilisées de 2015 à 2017, 450.-, Tel. 621136041

■ **4 jantes p. MB**, pneus hiver 255/55/R18, 500.-, Tel. 621189959

■ **4 jtes alu orig. BMW 6 (E63)**, 8.0x18 ET14 (Styling 120), 350.-, Tel. 661274220

■ **4 jtes alu orig. BMW X5 E70**, 8.5x18 ET46 (Styl. Kreuzspeiche 177), 200.-, Tel. 661441188

■ **4 jtes alu orig. Fiat Bravo**, Croma, 7.5x18 ET35, 350.-, Tel. 621325910

■ **4 jtes alu orig. Mercedes S**, Class modèle W220, 8.0x18 ET44, 250.-, Tel. 621176815

■ **4 jtes alu orig. Peugeot 407**, 7.5x18 ET46 (5x108x65 mm), 300.-, Tel. 661442289

■ **4 jtes alu orig. Renault Clio**, Sport RS, 7.5x18 ET68 (code Renault : 8200266225-A), 325.-, Tel. 621345108

■ **4 jtes alu orig. VW Touareg/T5**, 8.0x18 ET57 (LK = 5x120 mm), 300.-, Tel. 621668061

■ **4 jtes et pneus hiver**, pour Porsche 911 (997) Carrera 4S, av.: 235/40 R18, arr.: 295/35 R18, profil +/- 4mm, 600.-, Tel. 621200396

■ **4 pneus 265/60R18 110T**, Cooper Discoverer AT3, 4x8.0 mm, production 2015, 275.-, Tel. 661502288

■ **4 pneus Bridgestone été 235/50 R18V**, comme neufs, 10.000 km, sans jantes, 225.-, Tel. 691867444

■ **4 pneus été 265/60R18 109H**, Michelin Latiude Tour HP 4x4, (4x 5.5-6.0 mm : DOT 5114), 225.-, Tel. 661502288

■ **4 pneus été neufs**, (2018), 215/50 R18, tr. peu utilisés, profonds de 9 mm, comme neufs, 320.-, Tel. 621303030

■ **4 pneus été sur jantes**, 245/40 R18 97 T ContiSport Contact 3, 400.-, Tel. 621202706

■ **4 pneus hiver**, 225/40 18, Firestone, servi une saison, profil 6 mm environ, 200.-, Tel. +33382533016

■ **4 pneus hiver neufs**, Goodyear Ultra Grip Perform. 235/45R18 98V, sur jtes alu., pour Opel Insigna GSI, prix neuf: 1.500.-, p.v., 600.-, Tel. 621434955

■ **4 pneus hiver p. MB CLS**, Continental 245/40 R18 97V b.ét., jtes Ronal avec vis 8,5Jx18H2 ET45, tout complet, 275.- à disc., Tel. 691661500

■ **4 pneus hiver Pirelli Sottozero3 235/40/18 95V**, pneus, jms util., poss. de les vendre par 2 pr 150.- ou le lot , 300.-, Tel. 621766509

■ **4 pneus neige**, Bridgestone LM25V 235/45R18 98V utilisés 1 saison, sur jtes alu., 800.-, Tel. 691507860

■ **4 pneus neufs**, Bridgestone Turanza T001 * (OE BMW) - DOT 3916, 225/50 R18 99W XL, 475.-, Tel. 661193979



4 roues complètes été, 4 jantes avec 4 pneus été 225/55/18, 2 en bét. et 2 à prév., 350.-, Tel. 661604436

■ **Alufelgen Turbinenstyling 329 BMW 18"**, 8Jx18 ET 30, f. BMW 5er F10 F11 6er F06 F12 F13, sehr guter Zust., 440.-, Tel. 621964946

■ **Jantes 18" BMW Série 1+2**, Style 388 Ferricgrey, pneus été Dunlop 225/40/18 Y92 Sport Maxx RT 2 XL, 1.400.- à disc., Tel. 691484863

■ **Jantes alu. Ultra / UA3 BP**, 8,5x18 ET45, pneus GY Eagle F1 225/40R18 92Y p. MB Cl. B 2016 et autres, achetées en 2018, prix neuf: 1.130.-, p.v., 380.-, Tel. 691663339

■ **Jantes alu avec pneus toutes saisons**, pour VW Golf VII R, 225/40 R18, 800.-, Tel. 691254363

■ **Jantes alu. orig. Volvo V60**, + pneus hiver Gislaved 4 235/60R18 XL 107H M+S 3+5,7mm, réf. Volvo: 31408572 réf. 313A, 800.-, Tel. 691462521

■ **Jantes et pneus BMW 18"**, ét. neuf, "Luxury", avec 8 pneus (été + hiver), convient aux série 3/4, 900.-, Tel. 691160307

■ **Jantes hiver Audi Q7**, nves + pneus neufs Pirelli Scorpion Winter 255/60R18 108 H M+S, 1.000.-, Tel. +32495141111

■ **Jantes originales AMG Mercedes 18"**, av. pneus Pirelli, 1.200.-, Tel. 26582287 ou 621168675

■ **Jantes p. Audi A6 (C7)**, av. pneus Pirelli Zotto Zero 225/50R18 99H, tr.b.ét., pneus 2018 +/- 5.000km, 1.000.- à disc., Tel. 661110366



Jantes Porsche 996 Turbo, 5x130, 2 jtes 8Jx18 ET50 type: 996.362.136.04 et 2 jtes 11Jx18 ET45 996.363.142.03 dites "Hohlfelgen", 800.-, Tel. 691388025

■ **Pneus d'hiver pour Q7**, sur jantes Autec avec certificat Sandweiler, tr.b.ét., très peu roulés (hiver 2017/18) M+S 255/55 R18 Good Year Ultragrip, champion de catégorie, 300.-, Tel. 621297050

■ **Pneus hiver**, Dunlop Grandtrek WT M3 255/55 R18 109H M+S av. jantes alu., 300.-, Tel. 621158180

■ **Pneus hiver**, Tel. 691540772

■ **Roues hiver BMW X5**, pneus Goodyear de 2017 Runflat, tr.b.ét., 560.-, Tel. 621257551

■ **Roues Kia Sorento XM**, Jantes RONAL alu noir et pneus hiver pour Kia Sorento XM mod.2013 et Pneus neuf Pirelli Scorpion 235/60 R18 107H M+S, 550.-, Tel. 691660359

■ **Roues pour Audi A6**, avec pneus Pirelli 245/40 R18 ET48, comme neufs, 900.-, Tel. 621241832

■ **Winterkompletträder BMW X5 E70**, original BMW Alufelgen mit Pirelli Scorpion Winter 255/55/R18 runflat aus 2017, noch ca. 6mm Restprofil, 550.-, Tel. 621755876 im Norden Luxemburg oder im Raum Bitburg

JANTES ET PNEUS 19"

■ **2 pneus été**, 235/35 R19 91Y XL Continental SportContact 5P MO, 2x6 mm - DOT 0817, 150.-, Tel. 621324431

■ **2 pneus été 285/45/R19 111V**, Continental CrossContact UHP ROF * (Runflat), 2x 5.5 mm, DOT 5012, 200.-, Tel. 661442289

■ **2 pneus été Goodyear Excellence ROF**, Runflat, 275/40 R19 101Y XL, neufs, DOT 4811, 275.-, Tel. 661214613

■ **2x pneus été**, 235/40R19 96W XL Continental SportContact 3, 2x5,0 mm - DOT 4312, 135.-, Tel. 621324431

■ **4 jantes**, BMW Keskin 8Jx19 H2, trou 5/120 et 45, nves offre 4 pneus été Conti Sp 6 Runflat 225/35/19 4.000 km, 525.-, Tel. 661110834

■ **4 jantes alu avec pneus été**, 4 jantes pour BMW X6, avec 4 pneus été, 255/50 R19, 8mm, roulés +/- 5.000km, 600.- à disc., Tel. 621454512

■ **4 jantes alu avec pneus hiver**, 205/50 R19, pour BMW X5, 900.-, Tel. 691673005



4 jantes alu orig. Range Rover Vogue 19", avec pneus hiver Pirelli Scorpion, prix neuf: 6.000.-, p.v., 1.200.-, Tel. 621374657

■ **4 jantes Skoda Oktavia RS**, 7, 5x19ET51 entraxe 5x112 tr.b.ét., 990.-, Tel. 621310266, 990.-, Tel. 621310266

■ **4 jtes alu orig. Audi Q7**, 8,5x19 ET62 (4J0 601 025C), peinture à refaire, 200.-, Tel. 621669150

■ **4 jtes alu orig. Audi Q7**, 9.0x20 ET60 (Code Audi : 4L0 601 025M), 500.-, Tel. 621162790

■ **4 jtes alu orig. BMW X5 E70**, 2x 9.0x19 ET48 + 2x 10.0x19 ET53 (Kreuzspeiche Styling 177), 350.-, Tel. 661274220

■ **4 jtes alu orig. Porsche**, pour Cayman ou Boxster, modèle 981, 2x 8.0x19 ET57 + 2x 9.5x19 ET45, 500.-, Tel. 621668061

■ **4 jtes alu orig. VW Touareg**, prix neuf 800.-/jantes, 9.0x19 ET60 (7L6 601 025D - Titan matt lackiert), exc.ét., 650.-, Tel. 621669150



4 jtes alu Porsche Cayenne, 8.5x19 ET50 de AEZ (mod. Yacht SUV : KBA48117 5x 130/71.6 mm), se monte aussi sur Audi Q7 et VW Touareg, 250.-, Tel. 661502288

■ **4 pneus été 235/50/R19 99V**, Michelin Latitude Sport 3 (4x 7.0 mm : DOT 4715), 375.-, Tel. 621668061

■ **4 pneus été Bridgestone Dueler H/P Sport 235/45R19 95H**, roulés 200km, 400.- à disc., Tel. 429255 ou 691865487

■ **4 pneus hiver**, Dunlop SP Winter Sport 255/35VR19 RO1 p. Audi RS, profil 5mm mais DOT de 2012, 80.-, Tel. 621151090

■ **4 pneus hiver Michelin Premacy**, 235/55 R19 105V, de 2015, profil 5mm, 250.- à disc., Tel. 621283406

■ **4 Pneus Porsche 911 997**, 4 pneus été d'occasion Bridgestone Potenza RE050A N1 pour Porsche 911 997. 2x 235/35 ZR19 5.6mm 2x 295/30 ZR19 6.3mm, 99.-, Tel. 671120783

■ **Jantes alu avec pneus hiver**, 255/50 R19, pour BMW X5, 1.000.-, Tel. 621390650

■ **Jantes pour Audi, VW, Seat...**, jantes Replica A8 8,5x19 LK5x100 - 5x112 Golf, Audi, Passat, 140.-, Tel. 621594204



Jtes orig. BMW 5er GT F07, 8.5J Styling 238 av. pneus hiver Pirelli MS Runflat 245/45R19, 650.-, Tel. 691552288

■ **Pneus Continental**, 255/40 R19 100V JA 9.5x19 5x114 ET45 Brock B32, black matt, ét. neuf, 8mm, 2.300.-, Tel. 691649905

■ **Pneus hiver**, Vredestein Wintrac Pro XL 245/45R19 102 W, vraiment comme neufs, année 2018, roulés seulement 3.000 km, 495.-, Tel. 691589604

■ **Pneus hiver**, Bridgestone Blizzak LM-25 4x4 255/50R19 107H, 2 hivers avec peu de km, étaient montées sur BMW X5, 165.- à disc., Tel. 621136567

■ **Pneus hiver sans jantes**, Falken 225/55R19 99 V, exc.ét., p. Nissan Xtrail ou autre, 175.-, Tel. 621202706

JANTES ET PNEUS DIVERS

■ **2 pneus été**, Falken ZE-310 ZIEX Ecorun 205/50R17 93V, DOT0319 neufs, 150.- fixe, Tel. 691824595

■ **4 amortisseurs sport complets**, av. ressorts pr Golf IV, 80.-, Tel. 691600613

■ **4 Bridgestone Ecopia EP 150 ..**, 185/55R15. 82H (roulé 6000km) pour VW Up., 200.-, Tel. 329919

■ **4 Felgen mat Pneuën**, vun enger Camionette Ford, 5 Lächer, Tel. 691597068

■ **4 jantes alu. BMW**, av. pneus hiver Goodyear Runflat Etoile 225/50R17 94H, utilisées, b.ét. 6mm, 250.-, Tel. 621774656

■ **4 jtes 20" OZ Chrono III**, (graphite), 5x112, 8.5 + 9.5, ET32 + 32.5, avec pneus 255/30 R20, b.ét., avec TÜV, prix neuf 6.500.-, 2.000.- à disc., Tel. 595454 ou 621198242

■ **4 pneus 4 saisons**, Pirelli Scorpion Verde 275/45 R21 110Y, en parfait état, ils sont usés à 30%, il reste 6mm de gomme, 400.-, Tel. 621766509

■ **4 pneus été Khumo**, p. Sangyong modèle XLV, ét. impecc., 350.-, Tel. 691504664

■ **4 pneus hiver**, Pirelli Snow Control 185/60R15 88T M+S sur jtes acier p. Polo, 100.-, Tel. 621494033

■ **4 pneus hiver**, Dunlop Sp Winter Sport 285/35RF20, neufs jamais servi 0km, 700.-, Tel. 621766509

■ **4 pneus hiver**, Uniroyal 195/65R15 H MS plus 66 montés sur jtes, utilisés 1 seul hiver 65.- l'unité, 65.-, Tel. 621334513

■ **4 pneus hiver**, sur jtes acier, enjoliveurs, orig. VW Golf 5 2005, 70.-, Tel. 621215449 ou 496615

■ **4 pneus hiver**, 2 Michelin Alpin5 195/65 R15 91T, usure: 6.1 + 6.0 / 2 Goodyear UG9 195/65 R15

Sélection cadeaux de Noël

CADEAUX INSOLITES

LE KIT DU GENTLEMAN BIG MOUSTACHE



Contenant 1 mug, 3 paires de chaussettes Cabaña, 1 rasoir, un kit de lames et 1 gel de rasage.

39,90€ sur bigmoustache.com

LAMPE ET DIFFUSEUR DE PARFUM CACTUS



Ce diffuseur de parfum en céramique vous invite à créer une ambiance parfumée et lumineuse tout en nuances.

Quelques gouttes de concentré de parfum® versées dans son réservoir d'eau suffisent à parfumer subtilement un espace de 15 à 20 m².

29,95€+5,90€ de livraison chez *Nature et Découvertes*

CHARLY JAMES SAUTOIR À POMPONS



Composé d'une pièce martelée en plaqué-or, et de pompons, réalisé à la main par la créatrice. Longueur du collier: 87 cm. Chaîne et fermoir dorés à l'or fin. Existe en blanc, bleu marine et rouge.

57€ *Galleries Lafayette*

UGG SCUFFETTE II LEOPARD SLIPPER



119,95€ sur ugg.com

POPEQ



Sac bandoulière en feutrine grise et cuir.

62€ sur etsy.com

PYJAMA OU CULOTTE BRODÉ ETAM



Un cadeau unique, une jolie déclaration. Personnalisez votre produit Etam avec une broderie délicate. Initiales, prénom, déclaration ou mantra, la plus jolie façon de faire passer votre message.

Lot de 2 culottes de Noël à 22,99€
ou pyjama satin à 59€

OENOLOGIE ET ATELIERS CULINAIRES



1 atelier culinaire ou oenologique pour 1 ou 2 personnes.

450 délicieuses expériences : cours de cuisine, dégustations de vins, visites de vignobles.

Smartbox Coffret Cadeau Gastronomie 59,90€ à la FNAC

CLUSE TRIOMPHE CL61001



Boîtier rond de 33mm en métal acier, d'un cadran blanc et d'un bracelet en acier et doré rose.

Corner Louis Pion aux *Galleries Lafayette*
ou sur louispion.fr

BODY SHOP MASQUES EXPERTS



Découvrez ces 6 recettes de Masques Visage Experts, inspirés de la Nature pour une peau rayonnante de santé et de beauté.

Enrichis, infusés et regorgeant d'ingrédients naturels, ils sont conçus avec des ingrédients 100% vegan et végétariens, formulés sans paraben, sans paraffine, sans silicone et sans huiles minérales.

Coffret Duo Masques merveilleux 35€

CADEAUX HIGH TECH

BULLE DE TRANQUILLITÉ



Ce casque audio permet de s'isoler des bruits environnants, au bureau, dans le bus, dans l'avion par exemple. Il y parvient mieux qu'un casque ordinaire grâce à sa technologie de suppression des bruits active.

L'Anker Soundcore Space NC - Amazon 99€

LE TILE PRO



Le meilleur traqueur Bluetooth pour retrouver vos affaires. Le Tile Pro a de loin la meilleure portée, mais aussi l'alarme la plus forte et la plus grande communauté pour repérer vos affaires lorsqu'elles sont hors de portée.

19,90 € chez Boulanger

TOUJOURS CHARGÉE



Cette batterie nomade est conçue pour se coller à l'arrière de la montre intelligente Watch d'Apple et la recharger sans fil. Minuscule, elle se glisse facilement dans un bagage pour offrir un week-end entier d'autonomie à la gourmande petite montre.

Chargeur Zens pour Apple Watch Environ 50€

DRONE « ÉCOLE »



Particulièrement stable et facile à piloter, ce drone n'est en pas pour autant moins agile. Solide, il tient dans la paume de la main et se négocie à un tarif

particulièrement accessible, auquel on ne trouve habituellement surtout des modèles peu convaincants. Nous recommandons de l'associer à sa petite télécommande qui coûte une quinzaine d'euros.

Parrot Mambo Fly FNAC environ 65€

OUTIL FIABLE



POUR LES SPORTIFS

Cette montre de suivi sportif est simple, ergonomique, et déclenche automatiquement l'enregistrement des séances de sport avec une fiabilité nettement

supérieure à la moyenne.

Elle est dotée d'un capteur de rythme cardiaque mais pas d'un GPS, qui sert à calculer approximativement les vitesses et les distances.

On peut cependant se servir du GPS du smartphone pour obtenir ces infos sur la montre, pendant que le mobile reste bien à l'abri dans la poche.

Le Fitbit Charge 3 Fnac, Darty ou Boulanger 149,99€

CADEAUX ENFANTS

MON MERVEILLEUX PHOTOPHORE



À la frontière entre veilleuse hivernale et décoration de Noël, ce coffret invite les enfants à créer leur propre photophore. À l'intérieur, trois modèles sont proposés, accompagnés d'une bougie LED à insérer une fois le montage effectué.

Amazon 14,95 €

LE CIRCUIT 'REPORTAGE SAFARI'

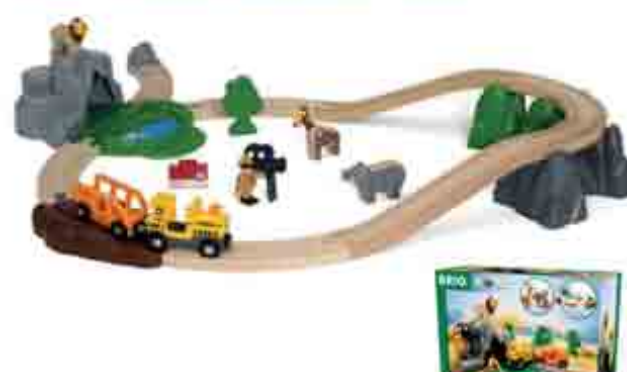

Le nouveau circuit en bois BRIO sera pour ce Noël sur le thème du Reportage Safari. En route donc pour la savane, à la découverte des animaux qui y habitent comme le lion, la girafe ou l'éléphant. Heureusement le guide du safari est là pour mener l'aventure et immortaliser le safari grâce à sa caméra.

Le Circuit comprend : un train safari, trois animaux, un guide équipé d'une caméra et d'une mallette de soins, des supports de ponts en forme de montagne, et des rails en bois de hêtre. Il y a même un point d'eau pour que les animaux puissent s'y rafraîchir. Dès 3 ans.

LES LINKIMALS



Fisher-Price propose une nouvelle gamme de jouets composée de cinq animaux interactifs à destination des jeunes enfants dès 9 mois. Il y a Nathan l'élan : doté d'oreilles en tissu. Quand on appuie sur sa tête ou sur le

bouton ventral, cela déclenche un spectacle sonore et lumineux qui amusera bébé, (14,99 €)

Lucas le lama: il faut ici empiler de façon classique des anneaux, mais l'animal récompense bébé avec de la musique et des lumières (19,99 €)

Louison le hérisson: jouet à tirer, il permet d'apprendre les chiffres, les formes et les couleurs grâce à cinq boutons d'activation et différentes activités sur son dos (34,99 €)

Lola la loutre: idéale pour découvrir les lettres et les premiers mots, le tout en musique (29,99 €)

Matthieu le paresseux: l'animal interactif bouge, émet de la lumière et de la musique pour découvrir, ici aussi, les couleurs et chiffres de façon ludique (39,99 €)

BARBIE DREAMTOPIA ET SA LICORNE LUMIÈRES MAGIQUES



Grand prix du Jouet 2019.

Catégorie Poupée mannequin.

Mattel 54,99 €

L'ATELIER DU SLIME



Nombre d'enfants adorent cette pâte visqueuse et élastique, qu'ils prennent plaisir à triturer pendant des heures dans leurs mains. Mais pas toujours évident pour les parents de savoir de quoi le Slime est composé alors, on opte pour ce coffret créatif

de la marque SentoSphère qui permet de créer sa propre pâte. Dès 8 ans.

SentoSphère 24,99 €

LES RITZY ROLLERZ



Grande nouveauté chez Tomy pour ce Noël : la gamme des Ritzy Rollerz, de jolis animaux colorés et pailletés mobiles. Leur particularité: être des fans de mode, avec l'envie de changer à volonté de style de

roulettes. Vendus à l'unité ou par lot de deux, chaque animal possède plusieurs charms interchangeables pour les roulettes, dont certains « charms surprises » cachés dans le coffre.

Il y en a tout 74 personnages à collectionner, et trois gros véhicules comprenant chacun un animal à roulettes.

A partir de 6,99€

■ **Capot ailes arrière 2 CV et divers**, b.ét., malgré l'âge, beige, 2 côtés gauche, 1 côté droite, train avant complet avec cardans, 1 pot d'échappement, Tel. +33678674349

■ **Capot neuf orig. Opel**, pour Opel Corsa B, 100.-, Tel. 621252470

■ **Capot Porsche 964**, b.ét., décoration ou utilisation, 1.250.-, Tel. 621267047

■ **Compteur kilométrique**, réplique pour Porsche 356, 912 et premières 911, fabrication de qualité, origine Chine, neuf dans son plastique, 185.-, Tel. 621136567

■ **Diverses pièces de carrosserie Mini Cooper S série 1 et 2**, à partir de 50.-, suivant les différentes pièces. 2x2 coques rétroviseurs blanc et noir. 2 répétiteurs feux clignotants latéraux 1 x poignée malle arrières rouge 1 x grille prise d'air capot avant rouge, Tel. 661794924

■ **Elargisseurs de voie Eibach BMW E82**, 2013 ou autre modèle devant 1cm derrière 1,5cm avec vises absolument neufs, 300.-, Tel. 661110834

■ **Feux VW Golf 7**, état neuf, vente en lot ou séparé, 140.-, Tel. +32498394648

■ **Ford Escort MK4 RS turbo**, capot moteur, b.ét., 100.-, Tel. 574171

■ **Ford Escort MK4 RS turbo**, toit ouvrant manuel, b.ét., 75.-, Tel. 574171

■ **Ford Escort MK4 RS turbo**, fenêtres arrière en b.ét., 50.-, Tel. 574171

■ **Grille chrome Jeep (Mopar 82209206)**, OEM- Genuine, livraison sur demande, prix neuf: +/-500.-, p.v., 150.-, Tel. 691700340

■ **MG-F mod. '97+-**, pieces car., porte d. comp.+ aile avd, hayon + pare-chocs arr., feux ar, div. pieces int., volant + pommeau cuir, pièces mécan etc, Tel. 691719767

■ **Moulure calandre VW Polo 6N**, Kamei, réf. Kamei 44056 pour Polo, 35.-, Tel. 691719767

■ **Pare choc av. Caddy III ap.2015**, pas laqué, petite griffe à gauche, 120.-, Tel. 691462521

■ **Pare choc avant**, pr Mercedes 170, neuf, 50.-, Tel. 691600613

■ **Pare-choc avant Golf 3 Break Synchro**, gris clair, tr.b.ét., 35.-, Tel. 621403641

■ **Pces carrosserie Nissan Sunny**, 4p., '89, capot, moteur BMW E28, nouv. radiateur BMW E34 TD aut., culasse BMW 316-318i mot. M40, BMW 324 TD mot. M21, pces carrosserie Opel Corsa A, Tel. 691568229

■ **Pces intér. & extér. p. Scirocco**, hayon comp. vitre, serrure, grd spoiler orig. Karmann, pare-chocs ar., div. feux et phares, clig. jaune, kit Karmann, etc., prix à disc., Tel. 691719767

■ **Peugeot 206**, phares devant gauche et droite, 150.-, Tel. 691923648



■ **Pièces Golf 2**, hayon arrière, réservoir, axe arrière, feu arrière d'une Golf 2, prix à disc., Tel. 621750315

■ **Poignée de porte BMW**, neuve, 30.-, Tel. +33616909504

■ **Polisseuse FERM AGM1037**, 1400W avec coffret et accessoires 180mm, utilisée 3 fois suite à réparation aile, 50.-, Tel. 621151090

■ **Rétros et clignotants**, div. av. et lat. jaune et blanc, nouv. rétro comp. droit manuel réf VW 1H0 857 508 01C, pr Golf III, faire offre, Tel. 691719767

■ **Suspension MSport**, 4 amortisseurs Bilstein, 4 ressorts M -2, 5cm BMW serie 1 E82 2013 ou autre série 1 roulées 50.000 km, 250.-, Tel. 661110834

AUTORADIOS ET SON

■ **Ampli. Caliber 1000W CA6000**, + caisson de basse original Lanza 2x600W Helix + câblage, 300.- à disc., Tel. 621181132

■ **Autoradio**, Sony + haut-parleurs, 45.-, Tel. 26108364 ou 691355012

■ **Autoradio Blaupunkt Berlin**, Electronic für Jungtimer 1970-80 Jahre, in gutem Zust., komplett, 120.- à disc., Tel. 621148506

■ **Chargeur Kenwood**, pour 10 cd's, 70.-, Tel. 661160562 ou 550508

■ **Pour Alfa 147** plage arrière sono JBL, plage arrière faite sur mesure pour pour Alfa 147. Discreète (cachée), amovible et très belle puissante acoustique, facture à l'appui, 150.-, Tel. 621211921

■ **Subwoofer**, Auto Bassbox double, 20.-, Tel. 691507131

GPS

■ **Garmin Drive 50 LTM 5"**, état neuf, carte actualisée 2020, mise à jour gratuite à vie, 100.-, Tel. 691140130

■ **Garmin GPS Nuvi 2360**, noir, 4,3-inch wide screen, 45.-, Tel. 661333041

■ **Garmin Nüvi 2497 LMT**, état neuf, carte actualisée 2020, mise à jour gratuite à vie, 75.-, Tel. 691140130

■ **GPS Garmin 1400**, 60.-, Tel. 661755931

■ **GPS Garmin nuvi 3490**, 3490 LMT, écran tactile 4, 3 p, Bluetooth, support à ventouse, câble USB, câble allume-cigare, carte à vie + housse offerte, 110.-, Tel. +33618497646

■ **GPS Garmin Street Pilot 2620**, pour voitures et motos, av. montage voiture, 45.-, Tel. 621411562

■ **GPS TomTom 950 XL**, 150.-, Tel. +32485985665

■ **GSM Tomtom XXL Classic Europe**, GPS TFT couleur, écran tactile, cartes préchargées, antenne: intégré GPS auto, 20.-, Tel. +3263388996

■ **Navy 7"**, mit Autohalter und Kabel zu Hause und im Auto mit Spielen drauf, Möglichkeit Musik drauf zu spielen u.s.w., 30.-, Tel. 691917050

■ **Peugeot Navtech GPS France**, CD de navigation pour véhicules du groupe PSA, 28.-, Tel. 691740202

■ **Peugeot Navteq GPS Benelux**, CD de navigation pour véhicules du groupe PSA, 24.-, Tel. 691740202

■ **Peugeot Navteq GPS Europe**, CD de navigation pour véhicules du groupe PSA, 65.-, Tel. 691740202

ACCESSOIRES ET DIVERS

■ **10 Liter Total 0W30**, 90.-, Tel. 691568229

■ **2 barres de toit**, avec fermeture à clé pour Volvo, 80.-, Tel. 691524199

■ **2 Bremssscheiben**, für Audi A4, vorne, 285mm Durchmesser, belüftet, 50.-, Tel. 621641200



■ **2 Dachträger**, passend für u.a. Audi A38P mit Dachreling, neuwertig, 50.- à disc., Tel. 691880337

■ **2 disques freins + plaquettes neuves**, pour ancien Volvo 440 ou 460, 55.-, Tel. 621211921

■ **2 écrans DVD Next Base**, prix neuf 330.-, fonctionne sur 12 + 220 V, CD, CD-Rom, USB, ét. neuf, util. 2x, avec valisette de rangement et télécommande, 220.- à disc., Tel. 661160562 ou 550508

■ **2 poignées portes mini cooper**, chrome, extérieures, neuves avec bouton easy entry, 07/2019, 50.-, Tel. 691169585

■ **2 portes**, pour Opel Corsa B, b.ét., gauche et droite, prix à disc., Tel. 691568229

■ **2 ressorts arrière pour BMW M3 E30**, aussi p. Opel Kadett GSI '90, 25.- à disc., Tel. 691884014

■ **2 rétroviseurs élect. et chauff.**, pour Bmw série 5 E34, prix neuf: 550.-, p.v., 110.- à disc., Tel. 691884014

■ **2 Sièges Jeep Defender**, troisième rangée, étoffe style classique, pliables avec système pour rabattre vers les côtés, état neuf, 190.- à disc., Tel. 621136567

■ **2 sièges Mini Cooper S**, neufs, pour chauffeur et passager, grise, 400.-, Tel. 621159973

■ **2 sièges voiture Sport**, marque et origine inconnus, tissus tr.b.ét., autres photos sur demande, 99.- à disc., Tel. 621136567

■ **4 ess-glaces neufs**, 450mm, possibilité de se déplacer, ne répond pas aux n° cachés ni aux messages, 20.-, Tel. 691855797

■ **4 ressorts**, BMW M5 E34, 25.- à disc., Tel. 691884014

■ **6 chemises orig. F1 Belgium chemises originale**, 2001-2005, t.XL-XXL, bleu clair avec brobage Media center Francorchamps Belgium, 60.-, Tel. 26959899

■ **Achse von Ackerman**, Tragfähigkeit 1.750 Kg, mit Bremse, 15" Reifen. Preis nach V.B., Tel. 621722790

■ **Aluminium Transportkoffer mit Rollen**, 135.-, Tel. 621268522

■ **Anhängerkupplung mit Zugöse**, Preis nach V.B., Tel. 621722790

■ **Anhängernetz**, 1.50x2.50, sehr guter Zustand, 30.-, Tel. 818885

■ **Antenne radio de toit Mini Cooper S**, normale, noire, neuve, 15.-, Tel. 691169585

■ **Assise siège passager VAG**, avant-droite (Article No: 1K3881106EJ) pour divers modèles de Audi, VW, Seat et Skoda, 50.-, Tel. 621241949

■ **Avertissement radar Coyote S**, dispositif d'avertissement Coyote avec caméra embarquée, Coyote indique les zones dangereuses, avec ou sans piège radar, 125.-, Tel. 621750102

■ **Bac thermoformé Audi A4 Avant**, '01 à '07, tr.b.ét., 20.- à disc., Tel. 621394474

■ **Barre de toit alu scenic 3**, très bon état, origine Renault, 90.-, Tel. 621148399

■ **Barre de toit pour Opel Astra**, Corsa ou Kadett, 40.-, Tel. +32479928585

■ **Barre de toit Seat Ateca**, ce système de barres de transport avant et arrière ont été conçu avec un système antivol inclus. Il ne peut pas être posé sur des voitures dépourvues de barres latérales. Charge max. transportable 75 kg, 150.-, Tel. 691552288



■ **Barre Thule**, avec fixation 130cm, 100.-, Tel. 661210021

■ **Barres de toit**, 2 sortes avec clé de sécurité, photo sur demande, 45.-, Tel. 691500669

■ **Barres de toit**, BMW Touring avec clés de fermeture, tbét., 50.-, Tel. 621631803

■ **Barres de toit Audi Q5**, jamais servies, valeur neuve 230.-, 30.-, Tel. 691281611

■ **Barres de toit BMW série 3**, pour F30 / F34, 80.-, Tel. 661154394

■ **Barres de toit Ford Focus**, orig. Ford, neuves, jamais servies, 125.-, Tel. 691140130

■ **Barres de toit GLK**, original pour Mercedes GLK (X204), tr.b.ét. (roof rack cross bars), 100.-, Tel. 621210920

■ **Barres de toit Golf 4**, tr.b.ét., 75.-, Tel. 661699890

■ **Barres de toit p. Peugeot 3008 Crossover I**, 2009-2015, état neuf (encore emballées), 20.-, Tel. 621248294

■ **Barres de toit passat**, 40.-, Tel. +32479928585

■ **Barres de toit peugeot**, 40.-, Tel. +32479928585

■ **Barres de toit Ren. Captur**, 50.-, Tel. 691660095

■ **Barres de toit Thule**, ét. impecc., transversales avec fixation dans portes mod. 4307 pour Skoda Fabia, 60.-, Tel. 621232926

■ **Barres de toit VW Passat Variant 3C Combi**, 180.-, Tel. 621623622

■ **Barres toit Toyota Avenis**, mod. 3 année 2009, av. verrous et clés, état neuf, 45.-, Tel. 691437008

■ **Batterie voiture Varta Blue Dynamic D59 12V 60Ah 540 A**, âge 27 mois, dim. 242x175x175 mm, 50.-, Tel. 621172803 ou 369934

■ **BMC Kit lavage**, WA-200-500, 15.-, Tel. 691923648

■ **BMC WA-200/500**, kit lavage pour filtre motor BMC, green, KN + spray, 15.-, Tel. 691923648

■ **BMW E82 2007 à 2009 Blow off Active Autowerk**, pour 6 cylindre biturbo, 430.-, Tel. +33615011683

■ **BMW E82 admission directe Afe automotive**, gain 8 CV avec nettoyage et graisse et boîte à air, 320.-, Tel. +33615011683

■ **Bobine d'allumage**, moteur EWTJ4 1.8 16S Xsara Picasso, année 2002, 20.-, Tel. +33642185413

■ **Bremsbelag hinten**, für Toyota Picknick, '96-'02, neu, 35.-, Tel. 621641200

■ **Bremsplaquettes**, GDB 1685 TRW fir hannen op Ford C-Max, Galaxy a.s.w., 55.-, Tel. 691917050

■ **Caisson toit Thule**, pour skis longueur +/- 2 m largeur 1/2 toit, 80.-, Tel. 512835

■ **Câble charge borne publique**, câble pour charger voiture électrique sur borne publique. p.ex Peugeot ion, citroen c-zéro, i-miev, 300.-, Tel. 621195910

■ **Câble charge électrique voiture**, pour voiture électrique Station maison 220V 10A, Peugeot Ion, Citroen C-Zero, e-miev, 300.-, Tel. 621195910

■ **Ceintures de sécurité**, pour BMW E30, tr.b.ét., 80.- à disc., Tel. 661726351

■ **Centre de Roue**, état neuf, accessoire Porsche Tequipment pour 911 - 981 - Macan, 150.-, Tel. 661727300

■ **Chaine König P1 12 mm**, neuve, 165/70-12, 155/70-13, 165/65-13, 160/65-340, 175/60-13, 30.-, Tel. 691457671

■ **Chaines neige**, Koenig T9, de 175/80 R13 - 195/45 R16, montage rapide, encombrement intérieur 9 mm, faire offre, Tel. 691719767

■ **Chaines neige**, Koenig Polar System Flex, montage facile, encombrem. intér. 12 mm, de 13"-16", faire offre, Tel. 691719767

■ **Chaines neige König 080 P1**, jamais utilisées, pneus de 185 à 225 / 14 à 16 R, 60.-, Tel. 621753933

■ **Chaines neige König 090 P1**, pneus de 195 à 235 / 14 à 17 R., 60.-, Tel. 621753933



■ **Chaines neige RUD Compact 0073**, Grip 0073, jamais utilisées, pneus de 155 à 185 / 13 à 15 R, 60.-, Tel. 621753933

■ **Chaines neige Thule Easy Fit**, CU-9 095, pour différentes tailles de pneus (voir photos), t.b.é. et montage en 5 minutes, 150.-, Tel. 621195505

■ **Chaines neige Thule Easy-Fit**, CU-10 080, pour différentes tailles de pneus (voir photos), t.b.é. et montage en 5 minutes, 150.-, Tel. 621195505

■ **Chaîne de neige RUD**, nves, jamais utilisées, 225/45R17, 215/45R17, 215/60R15, 205/55R16 + voir photo, 75.-, Tel. 691140130

■ **Chaîne Thule 255 XD-16**, pour 0-15, 255/75-15, 265/75-15, 31x 10.50-15, 245/75-16, 255/70-16, 245/70-17, 255/65-17, 255/60-17, 275/55-17, 235/65-18, 255/55-18, 285/50-18, 245/55-19, 255/50-19, 275/45-19, 275/40-20, 235/55-20, 245/50-20, 150.-, Tel. 691457671

■ **Chaines à neige**, pour pneus de 195/70R14 à 205/60R15, neuves, jms util., 60.-, Tel. 621631803

■ **Chaines à neige SUV Thule XG-12**, pour SUV, fourgon et camping-car avec auto tension, kamais utilisé, xg 12 pro 210 - 04705210, 99.-, Tel. 661196666

■ **Chaines à neige Thule XG-12 Pro**, neuves, jms util., dim.: pour 15 à 20", 100.-, Tel. +32495141111

■ **Chaines neige**, pour plusieurs modeles de roues 165/80/13 175/70/13 185/65/13 155/80/13 etc., 10.- à disc., Tel. 691884014

■ **Chaines neige**, pour jantes de 13, 14 ou 15", pour divers types de roues, voir photos, 15.-, Tel. 621211921

■ **Chaines neige**, pour pneus 15", 16", 17" et 18", 15.-, Tel. 691500345

■ **Chaines neige BMW**, RM DISC BMW-0748 SEA, convient pour 225/45R17 et 225/50R16, état neuf, 80.-, Tel. 621355000

■ **Chaines neige König 050**, pour pneus: entre 165-195 / R13-R15, 59.-, Tel. 691740202

■ **Chaines neige König 080**, p. pneus: entre 185-215 / R13-R17, 59.-, Tel. 691740202

■ **Chaines neige König 100**, p. pneus: entre 215-245 / R14-R18, 69.-, Tel. 691740202

■ **Chaines neige Mercedes**, RUD-matic DISC 205/55 R16 ou 205/65 R15 neuves, jms util., 130.-, Tel. 691660391

■ **Chaines neige neuves**, jms util, pour pneus 13", 14", 15", 15.-, Tel. 661154394

■ **Coffre de toit**, 480 l, jamais util., marque Audi, 550.-, Tel. 621245120

■ **Coffre de toit**, 60.- à disc., Tel. 691884014

■ **Coffre de toit 300 L**, 90.-, Tel. 691572889



■ **Coffre de toit 320l + barres Mini**, antivol, peut contenir ski jusqu'à 180cm + barres de toit adaptées au Mini, exc. état, 249.-, Tel. 661766007

■ **Coffre de toit 350 litres**, long. : 2,40 m, larg.: 0,50 m, av. fixations et clés, idéal pour ski, 200.-, Tel. 621631803

■ **Coffre de toit 460l BMW**, avec 2 rails de fixation, 250.-, Tel. 621501098

■ **Coffre de toit Thule**, ski box, Probox Wave 480/1000 avec attaches Thule Dachsystem Rapid, 180.-, Tel. 621600012

■ **Coffre de toit Thule 430l**, état neuf, 253.-, Tel. +33619624434

■ **Compresseur Elmag Meister**, prix neuf 1.000.-, 510 / 10 / 100D, prise 380 V, ét. neuf, 400.-, Tel. +33647362342

■ **Compteur pour Golf II, Polo 86C**, Corrado, Scirocco, Audi Coupé, MG-F, communiqué réf. pce, Tel. 691719767

■ **Couvercle du compartiment BMW 1 E81 E87**, BMW 51.46 16594110 Parcel Shelf, 20.-, Tel. 691700340

■ **Culasse Opel CIH 2.0**, culasse VW Golf GTI 2.0 115 PS, Tel. 691568229

■ **D-max African Outback Hardtop**, 10/14, Hardtop en alu, ouverture sur les côtés par l'extérieur fermable à clefs, qualité supérieur avec poss. de monter tente, 620.- à disc., Tel. 691270468

■ **Dachbox 350 liter**, mit Grundgepäckträger, abschliessbar, für Skoda Octavia Combi 2, 180.-, Tel. 691590318

■ **Débitmètre d'air**, neuf pour Volvo V40/S40 1.9 TD 115 PS, 55.- à disc., Tel. 691884014

■ **Disques d'écartement p. Audi/VW. 5x112**, tr.b.ét., 120.-, Tel. 621403641

■ **Distanzscheiben mit TÜV für Isuzu D-Max ab 2012**, 01/14, 5.000 km, 5.000 km, 200.-, Tel. 691115041

■ **Divers filtres**, neufs, filtre à air Bosch Citroën/Peugeot (106, Saxo), filtre à huile flaam f5161a Peugeot 505, filtre à huile man hu618x Renault Megane ou autres, filtre à carburant man fx79d Renault laguna ou autres, 10.-, Tel. +33616909504

■ **Divers pièces de Peugeot 505**, tr.b.ét. de fonctionnement, 5.-/pce ou en lot, Tel. +33616909504

■ **Diverses pièces Golf III**, Tel. 6214036

■ *Photo disponible sur internet*

■ **Scirocco moulure caland.** Kamei, coul. vert foncé mét., Frontleiste f. Grill, gebraucht, von Kamei grün met., 65.-, Tel. 691719767

■ **Seilwinde für Pickup.** Seilwinde Tabor, 3500kg, 20m, neuwertig, nie gebraucht, 750.-, Tel. 691366110

■ **Serrure antivol 'Bullock',** pour voiture, très solide, t.b.ét., (P.N. 90.-), 35.- à disc., Tel. 436642

■ **Séparation coffre Seat Ateca,** sécurité optimale pour transporter votre animal de compagnie. Grille en acier à la fois légère et très résistante. Facile à monter et démonter, ne nécessite aucune modification du véhicule, 150.-, Tel. 691552288

■ **Sichtschutzrollo / Trennnetzrollo f. BMW 3 E91 Touring,** BMW N°51479152048, 100.-, Tel. 621733633

■ **Siège auto Recaro,** entièrement déhoussable, appuie tête réglable, soutiens latéraux, fixation isofix ou ceintures de sécurité, 100.-, Tel. +32492404414

■ **Siège bébé évolutif,** très bon état, bien entretenu, propre, prix intéressant, 100.-, Tel. 621416285

■ **Siège confort Yamaha Nmax 125,** 07/19, siège customisé de la marque TDR fabriqué et importé du Japon, 160.- à disc., Tel. 691274740

■ **Sièges arrière Peugeot 806,** tr.b.ét., gris, prix à discuter, Tel. 23649081

■ **Softtop p. Land Rover Freelander,** tr.b.ét., 650.- à disc., Tel. 691635059

■ **Stop parking,** état neuf, 70.-, Tel. +33624583809

■ **Tableau de bord comp.,** pr Sirocco avec console milieu, tablette, boîte à gants etc., faire offre, compteur amér. (miles) avec ord. de bord. ou div. simple à d., Tel. 691719767

■ **Tablier BMW E30,** tableau de bord, b.ét., 120.- à disc., Tel. 661726351



Tapis aluminium pour Alfa 147, tapis sur mesure, quelques traces d'usures mais sans importance pour ce métal en aluminium. Facture à l'appui, 50.-, Tel. 621211921

■ **Tapis Mercedes s/w211,** prix neuf 130.-, tout neuf, encore emballé, noir, velours pour Mercedes classe E S211, W211, 65.-, Tel. 621456611

■ **Testeur Common Rail CRT-1000,** testeur, jamais servi, origin. Hyundai et Kia, complet, nouveau, 980.-, Tel. 691462521

■ **Testeur Common Rail CRT-500,** jamais servi, origin. Hyundai et Kia, complet, neuf, Tel. 691462521

■ **Thule Rapid System + Kid 4009,** système pour porte-bagage voiture Hyundai iX35, ou autre, avec rail de toit, 100.-, Tel. 565611

■ **Toit ouvrant en verre,** pour Opel Corsa B, prix à disc., Tel. 691568229

■ **Toutes pièces Hyundai Trajet 2.0DCi,** Tel. +33382512618

■ **Toutes pièces Peugeot Partner 2.0 HDi,** Tel. +33382512618

■ **Tube échappement Renault Master,** 60mm, et 2 colliers de fixation, juste après le silencieux intermédiaire, neuf, 49.-, Tel. 27808278

■ **Verdeckhülle f. VW Golf 4 / 3 Cabrio,** tadellosen Zustand ohne Löcher oder sonstigen Macken, 110.-, Tel. 691533141

■ **Vitre BMW,** vitre + la petite d'arrière droite pour BMW, parf.ét., les vitres sont démontées, 25.-, Tel. +33616909504

■ **Volant original BMW E30,** b.ét. gén., 80.- à disc., Tel. 66126351

■ **Volant Sandler,** Alcantara noir rally, 40.-, Tel. 691375574

MOTO MOTORRÄDER

APRILIA



★ **Autorecyclage Fers et Métaux Schiltz,** Achat Motos, Tel. 621165221

■ **RX,** 01/14, 760 km, blanc, 1re main, comme nve, 2.490.-, Tel. 691305831

BMW

■ **F650,** 05/11, 16.000 km, rouge, abs, poignets chauffants pris usb top case 46l support central, 4.800.- à disc., Tel. 661770304

■ **K 1200 S,** 01/06, 51.000 km, gris foncé, ABS, odb, 2e main, carnet + historique factures, siège confort, échapp. Leo Vince + origine, jtes unique coul. d'or, 6.500.- à disc., Tel. 621667760

■ **K 1200 S,** '06, 11.000 km, toutes options, 5.200.-, Tel. 661160799

■ **K 1300 S,** 03/12, 12.800 km, gris, ABS, 175 PS, asc, rdc, esa, Shifter, Tankrucksack, scheckheftgepflegt, Heizgriffe, Synto Brems- u. Kupplungshebel, Alarmanlage mit Wegfahrsperre, Gepäckträger, Inspektion 10.000km ok, neue Batterie BMW, kein Unfall, kein Umfaller, keine Schrammen, Reifen neu, neue Batterie, Sitzbank Gel von Yves Moillo, 1. Hand, 9.750.-, Tel. 621642889

■ **K1200 RS,** '07, 23.000 km, blanche/bleue, état neuf, 5.200.-, Tel. 621257876

■ **K1200RS 131 CV,** 07/99, 16.800 km, bleu, 1re main, ABS, alarme, tr.b.ét. et en état de marche, 6.300.- à disc., Tel. 661641112

■ **K1300GT,** 03/10, 60.400 km, bleu, ABS, alarme, odb, 2e propr., avec carnet, dernière révision en août, qqes griffes mais b.ét., nouv. pneus, garantie 6 mois, 5.500.- fixe, Tel. 661968427

■ **R1100RS,** 10/99, 59.000 km, Top Case, 2 Side Cases, toujours au garage, 3.350.- à disc., Tel. 691145040

■ **R1200 Adventure,** 09/09, 45.000 km, rouge, ABS, alarme, odb, full options: GPS Garmin, valises alu BMW, Topcase, sac réservoir, selle confort, pot Akra, CT ok, 9.000.- fixe, Tel. 26649912

■ **R1200 RT,** 08/13, 42.000 km, gris, 1re main, ABS, alarme, odb, full, tr.b.ét., nouv. pneus, révision toujours garage BMW, sacoches 3x origine BMW idem couleur moto, 6.800.- à disc., Tel. +32467181467

■ **R1200RT,** 01/12, 42.350 km, gris foncé, ttes options sf radio, révision 40.000 km effectuée, en opts GPS Garmin et sacoches intérieures + sac réservoir, 8.950.- à disc., Tel. 621193945

DUCATI

■ **916 Monster S4,** '01, 46.000 km, rouge, tr.b.ét., nbrs pièces carbonées, ttes révisions faites, 3.800.-, Tel. 691500825

■ **Monster,** 08/09, 3.650 km, rouge, pneus et batterie neufs, immatriculation et CT à faire, échappement carbone Termignoni (homologué course), 6.500.-, Tel. 691507860

■ **Monster 821,** 06/18, 6.500 km, rouge, ABS, état neuf, rien à prévoir, garantie extension jusqu'à 2021, 8.500.-, Tel. 661630531

■ **Monster S4RS 998,** 09/06, 7.600 km, rouge, strictement d'origine, entretien à jour avec courroies et pneus neufs + carnet et factures, 15.000.- fixe, Tel. 691148350

■ **Scrambler 1100 Custom,** 08/18, 2.640 km, noir, 1ère main, ABS, alarme, odb, av. Ducati Scrambler, et neuf, avec beauc. d'options (+/- 3.000.-), garantie 24, 10.900.- à disc., Tel. 26530663

GILERA



Gilera Nexus 500, 07/05, 15.000 km, rouge, b.ét., courroie et rév. ok, 3.200.-, Tel. 596089

HARLEY

■ **Fat Boy Special 1600,** 09/10, 12.950 km, jaune, alarme, exc. état, comme neuf, CT ok 5/20, 14.500.- à disc., Tel. 661630531

■ **Low Rider,** 04/16, 1.170 km, bleu, 1re main, ABS, alarme, odb, visière haute, Sissybar, sacoches cuir, tr.b.ét., nve, 14.500.- à disc., Tel. 691338749

■ **Sportster,** '19, 2.100 km, noir, 1re main, ABS, alarme, commandes avancées pot Streaming Eagle, super Low 883, couleur Vivid Black, siège passager+ Sissi Bar, garantie 5 ans, 10.500.- fixe, Tel. +33627275375

■ **Sportster,** 09/07, 4.600 km, gris, 1ère main, 8.000.- à disc., Tel. 621158653

Recherche/Suche

■ **Harley Davidson WLA,** rech. wla ou wlc 750cc militaire, état indiff., également pièces pour cette moto, faire offre, Tel. +33680425677

HONDA

■ **CB 1300 SA Evolutifs,** 02/12, 15.000 km, blanc, ABS, odb, exc.ét., blanc/rouge, jtes dorées, pneus neufs, valises latérales nves, disponible de suite, 7.900.- à disc., Tel. 621964946

■ **Cbr XX 1100 Injection,** '99, 21.200 km, bleu, nouv. kit pignon chaîne, 3.000.- à disc., Tel. +32476596365

■ **CBX 1000 Prolink,** 05/82, 35.000 km, 6 cyl. 105 CV, état collection, aucun frais à prévoir, 2e main depuis 10 ans, pneus neufs, CT vierge, 9.800.- à disc., Tel. 661322854

GL 1000 Goldwing, 07/76, 34.000 km, Honda GL1000 1976, état collection, moto luxembourgeoise, snct ok, aucun frais à prévoir., 8.900.- à disc., Tel. 661322854

■ **Gl gold wing gl 1500,** 03/96, 66.000 km, rouge, 1520 cyl., freinage couplé, alarme, odb, tbét., 6.500.- à disc., Tel. 621166346

■ **PCX125,** 05/17, 4.100 km, gris foncé, 1re main, 2.300.-, Tel. 661240663

■ **Pocket Honda réplique Honda CBR 900 50,** '07, 100 km, noir, de collection, très rare, peu roulé, tr.b.ét., pas d'échange pour enfant, 250.- à disc., Tel. +33780040400

■ **VFR 750 RC30,** 03/89, 24.000 km, Preis entspricht für mit original Auspuffanlage, hrc Anlage kostet extra, 26.000.- à disc., Tel. +496566935393 ou +4915152595225

■ **Vfr 800 Si,** 09/00, 49.900 km, bleu, tr.b.ét., 2.200.-, Tel. 621257311

■ **XLV Varadero 1000,** 12/04, 19.011 km, noir, topcase, très bon état, gardé dans le garage tout le temps, touj. révisé chez Honda concessionnaire, carnet de révisions à jour. Pneus ok. Top case d'origine Honda + 2 valises latérales GIVI SC TRK33B Monokey Universal (très peu utilisées sur la route), montées sur porte-valises GIVI PL170 - Monokey. Barres de protection. Chargeur de batterie Honda. Autres accessoires. Disponible de suite, 3.950.-, Tel. 691130151

Recherche/Suche

■ **Ch. NSR 400,** Tel. 691551122

KAWASAKI

■ **KLX 125,** 5/11, 22.350 km, vert, tbét., Sandweiler ok, 1.975.- à disc., Tel. 691821460 ou 621622123

■ **Scooter J125,** 01/18, 4.000 km, noir, tr.b.ét., garantie usine, 2.950.-, Tel. 621406300

Recherche/Suche

■ **Ch. KR1 et KR1S,** Tel. 691551122

■ **Cherche GPZ 1100 injection,** Tel. 691551122

■ **Cherche Z 750 Turbo,** Tel. 691551122

KTM

■ **Adventure,** 11/08, 33.000 km, gris foncé, ABS, 6.500.- à disc., Tel. 661280987



Duke 125ccm 11 kW, 07/16, 7.150 km, orange, ABS, nouv. pneu Dunlop Sportsmart, révisions faites, protecteur mains et axes avant, tr.b.ét, 3.400.-, Tel. 691825132

■ **Duke 200,** '13, 10.000 km, CT ok 8/20, nouv. pneus av. et arr., tr.b.ét., rév. faite à 10.000 km, 2.999.-, Tel. 661100876

MBK

■ **Flame,** 09/06, 29.000 km, gris, 799.- à disc., Tel. 691800550

PEUGEOT

■ **Speedfight 4 50,** 09/17, 1.600 km, blanc, 1re main, comme nve, 2.100.- fixe, Tel. 621708785

PIAGGIO

■ **Fly,** 04/13, 3.031 km, gris, 1re main, alarme, odb, tr.b.ét., CT ok 06/20, 1.150.- à disc., Tel. 691338749

■ **Gilera Runner 50,** '08, 2.000 km, prix neuf 2.990.-, 4.4 kW, 5,9 PS, noir rouge, coffre à l'arrière, 1.750.- à disc., Tel. 621166443

■ **Primavera 50,** 07/16, 4.000 km, bleu, tr.b.ét., Topcase inclus, 2.400.-, Tel. 621736394

■ **Vespa 125,** 10/16, 600 km, bleu, 1re main, ABS, alarme, odb, Topcase, vitre protège conducteur, état neuf, 3.900.- à disc., Tel. 621707352

■ **Vespa 50 unificata,** '65, beige, priv.v. vespa 50 n unificata, série limitée, difficile à trouvé pour amateur di vespa, papier it, tre bon état, Tel. 661120566

■ **Vespa GPS 300 Super,** 05/19, 700 km, blanc, ABS, ASR, 4.500.- à disc., Tel. 691656867

■ **Vespa Special,** 09/07, 600 km, rouge, 1re main, odb, état neuf, 1.950.- à disc., Tel. 621707352

■ **Vespacar APE 50 TL2,** '74, beige, démarrage manuel, portée 190 kg, bon et , à vendre e louer, papier IT, 3.600.- à disc., Tel. 661120566

■ **X8,** 08/07, 9.780 km, gris, odb, CT et batterie neuves dans garage fermé, révision à jour, petite griffe, rien de grave, 2.450.- à disc., Tel. 661808094

■ **X9 Evolution,** 05/07, 8.900 km, Piaggio x9 evolution 125, état impecc., CT vierge, 15 cv, 1.700.- à disc., Tel. 621246915

Kaufe alle Motos und Quad Bj. 1900-2017 Tel. 0049 6868 1500

■ **Zip,** 04/11, 15.500 km, noir, avec pot d'échappement sport Giannelli Reckord (valeur 130.-), 650.-, Tel. 691478915

SUZUKI

■ **Gladius 650,** 07/09, 14.000 km, vert, nouv. batterie et pneus, ét. impecc., 3.800.- à disc., Tel. 691214943 préfér. SMS

■ **GS 750,** '84, bon état, révision faite, tbé d'orig., 1.200.-, Tel. 621760052

■ **GSX 1100 G,** '92, 62.000 km, gris foncé, topcase et sidecase, état impecc., 3.500.- à disc., Tel. 621595277

■ **GSX-R 750,** 03/05, 37.000 km, kit chaîne b.ét., pneus b.ét., nouv. filtre à air, batterie à huile, bougies, nouv. filtre, pot d'échapp. hurricane, avec coc, CT 03/20, plus 2 béq. lève-moto av. et arr., 4.500.-, Tel. 691737542

■ **GSX-R 750,** '05, 24.500 km, kit chaîne ok, pneus ok, tr.b.ét. gén., révision ok, 4.800.-, Tel. 691737542

■ **RGV 250,** 07/90, 24.000 km, état collection, origine, entièrement restaurée, pas de frais à prévoir, propriétaire depuis 9 ans, CT ok, 6.700.- à disc., Tel. 661322854

■ **VI intruder,** '90, 10.000 km, très bon état, 3.500.- à disc., Tel. 691884014

Recherche/Suche

■ **Cherche Suzuki XN85 Turbo,** Tel. 691551122

■ **Recherche RGV 250,** Tel. 691551122

YAMAHA

■ **WR 450,** 07/13, 4.500 km, très bon état, pneus neufs, 4.400.- à disc., Tel. 621784834



XVS Dragstar, '06, 11.822 km, pneus presque neufs, 5.200.- à disc., Tel. 661180386

■ **Yamaha XJ 600 S,** 10/97, 31.000 km, bleu, peu roule depuis 1 an, avec CT 03/20, dernie revision fait en 2019, 1.350.- à disc., Tel. 691402512

Recherche/Suche

■ **Ch. Yamaha 125 RD, RDX, AT, DT,** AS, modèles 1970 à 1985, état sans importance, Tel. +32498394648

■ **Ch. Yamaha XJ650Turbo,** Tel. 691551122

■ **Cherche Tzr 250,** Tel. 691551122

AUTRES MARQUES ANDERE MARKEN

■ **2 Motocross-Räder,** 3 Gänge, Tel. 691597068

■ **BRP Can-Am Spyder RS-S,** 07/13, 38.739 km, orange, V2 998 cm3, 98 CV, 1re main, ABS, boîte séquentielle semi-automatique, état original et irréprochable, contrôle technique valable, échappement akrapovič , 9.950.- fixe, Tel. 621161070

■ **Mash Scrambler 400,** 11/18, 600 km, ét. neuf, 3.800.- à disc., Tel. 621201603

■ **NSU Quickly,** 2 motos, mod. N + S compl. restaurées, Tel. 26787575 ou 621185303

■ **Quad TGB Blade essence,** 06/12, 1.200 km, 14,8 kW, avec coffres, très bon état, 5.800.- à disc., Tel. 621637772

■ **Trike Rewaco RS2,** '17, 12.400 km, prix neuf 36.000.-, moteur Mitsubishi 1.5, 82 kW, autom., options, CT ok '21, ét. neuf, 19.000.- à disc., Tel. 621721563

Recherche/Suche

■ **Kaufe alte Motorräder,** von 1920 bis 1980, Tel. 621172397

■ **Kreidler Florett,** Sichen eng Kreidler vun 1968- 1972 mat lëtzebuergesche Pabeieren an egal welchem Zustand. Muss och net komplett sin., Tel. 540288

■ **Rech. moto p. décoration,** enlève sur place gratuit, Tel. 621622123

■ **Recherche Zündapp,** 50 à 800 cc, avec ou sans papiers, cherche également pièces, Tel. 691551122

PIÈCES ET ACCESSOIRES MOTO

■ **2 casques jet,** 1 casque "jet" dame couleur bordeaux, joli écusson pêne, impecc., 100.-, Tel. +32499116006

■ **2 casques moto Nolan N33 Evo classic flut black t.XS et M,** pratiquement neufs, 120.-, Tel. 502315

■ **2 casques Streetfighter,** 55.-/les 2, ou par pce, 30.-, Tel. 691392787

■ **2 gilets Harley Davidson,** 150.-/gilet, taille M, Tel. 621328053

■ **2 petit cagnonnats arr.,** pour Yamaha R1 aussi pour d'autres motos, 15.- à disc., Tel. 691884014

■ **Vespa Topcase noir**, tr.b.ét., jamais utilisé, 129.-, Tel. 621310082

■ **Vespa Windschild**, halbhoch (H: 35cm, B: 68cm), klar, homologiert, original Vespa, einwandfrei, für 125-300 Kubik Modern Vespa, 50.-, Tel. 661196991

■ **Veste en cuir Held Harvey 76**, noir/blanc usé, t.50, ét. impecc., prix neuf: 449.-, p.v., 90.-, Tel. 661196991

■ **Veste été dame**, Revit Vigor, textile, noir, Taille M, avec protecteurs, ventilation, état strictement neuf, 20.-, Tel. 661196991

■ **Veste femme moto**, blouson femme Bering Melissa Lady, porté 3x, blouson textile femme en fibre Tech. Coupe ajustée "Body Fit" près du corps. Insert 100% étanche et respirant. Doublure fixe filet. Doublure thermique amovible. Protections coudes et épaules homologuées, taille T5 (t. 46 tour de poitrine 103-106 cm), 70.-, Tel. 621402475

■ **Veste moto en cuir**, noir - blanc, neuf, t. 58, 100.-, Tel. 621201603

■ **Veste moto en cuir Dainese**, noir/jaune fluo, taille 58, état neuf, 200.- à disc., Tel. 621201603

■ **Veste moto femme**, Scotchlite 3M Rino, doublure amovible, taille 54/XL, 80.-, Tel. 378943

■ **Veste moto Harley Davidson T. S**, pour femmes, en tissu, ét. neuf, jms servi, 60.-, Tel. 691662119

■ **Veste moto homme T.50 (4)**, avec protection épaules, coudes et dos, gilet intérieur anti-vent amovible, parf. ét., 80.-, Tel. 621295157

■ **Veste moto Honda**, Gr. M, gris, état neuf, 90.-, Tel. 691694631

■ **Veste moto Spidi H2out**, toutes saisons av. protecteurs, noir, t.XXL, 95.-, Tel. 621162535

■ **Veste softshell XXL**, Vespa Club Luxembourg, noire, ét. impecc., 15.- fixe, Tel. 661196991

■ **Vitre pour MP3 Piaggio**, nve parabrezza trasp. yourban 125-300/11, 30.-, Tel. 691951385

IMMO VENTE ACHAT LUXEMBOURG

MAISONS HäUSER

■ **Bourscheid: kl. Haus im Tausch**, 50 m2, chauff. gaz, terrain 4 ares, 4 Fassaden frei, als Baustelle vergrößerbar o. zum Renovieren. Nur SMS, Anfragen für Plan per Fax oder Email akzeptiert, 130.000.-, Tel. 41764533954

■ **Capellen: ehemaliges Bahnhofs**, chauff. bois, terrain 5 ares, DPE: En cours, Garten mit Obstbäumen an asphaltiertem Weg gelegen, in der Grünzone keine Wohnadresse nur als Gartenhaus oder ähnlich nutzbar gegen schriftliches Gebot zu verkaufen, Tel. +4915203153708



■ **Differdange: maison 140m2**, terrain 6,75 ares, sous-sol: sdb, véranda chauff., 2 locales techn., rdch: hall, c.éq., salon accès terrasse, 1er ét.: 3ch., poss. de faire une sdb, combles à aménager av. mezzanine, terrasse, jard. av. abris de jard., 599.000.-, IMMO WELTER S.A R.L. Tel. 24558703

■ **Doennange, 5 min. de Clervaux: maison avec 2 étages**, 236 m2, 5 ch., chauff. fuel, terrain 21 ares, DPE: G,G, idéal p. grde famille, petite firme ou bien thérapeute, 2 c.éq., 2 s.à m., 2 sdb, entrée séparée, véranda chauffée, liv. av. cheminée, grenier 90m2, cave 30m2, terrasse 30m2, terrain 21,5 ares, 4 parkings, jardin 11,8 ares, 865.000.- TTC, Tel. 661889901

Nocher Maison 9•156,39m ²	645 000 €
Nocher Maison 9A•154,39m ²	445 000 €
Nocher Triplex 9B•116,80m ²	495 000 €
Redange-sur-Attert 13A•140m ²	749 000 €
Redange-sur-Attert 13B•160m ²	749 000 €
Redange-sur-Attert 13C•165m ²	749 000 €
Joudreville Maison•120m ²	35 000 €
Redange-sur-Attert •180m ²	590 000 €

■ **Ettelbruck: maison**, 146 m2, 5 ch., chauff. fuel, terrain 3 ares, jard. 289 m2, DPE: En cours, terrasse, proches de toutes commodités, 635.000.-, Tel. 621582885



■ **Hosingen: duplex 82.25m2**, hall, sdb, 2ch., jard., à l'étage cuis. ouv. sur le salon, s. à m., rangement, WC, cave, gge, emplac. extér., 458.100.-, IMMO WELTER S.A R.L. Tel. 24558703

■ **Leithum: Industriebau**, 120 m2, in Luxembourg gelegen, Umbau zum Wohnhaus möglich, Betondecken, 4 Fassaden frei, Miete 150.- oder Kaufangebot. Bitte SMS für Baupläne, 9.-, Tel. 661987443

■ **Lenningen: Zweitresidenzchalet**, Terrasse, offizielle Zweitresidenz ohne Anmeldung, Dach und Holzterrasse im Außenbereich müssen erneuert werden. Mietkauf oder zu verkaufen, für Fotos Email-Adresse per SMS schicken, 1.-, Tel. 691166876

■ **Maison jumelée**, 5 ch., 2 sdb, DPE: H, En cours, à proximité des nouveaux commerces, boulangerie, etc., Agences s'abstenir!, 599.000.-, Tel. 661838485



■ **Nocher: maison jumelée 9 156,39m2 3ch., 645.000.-, PROX'IMMO Tel. 26389216 ou 691231299**



■ **Nocher: maison jumelée 9A 3ch. 154,39m2, 445.000.-, PROX'IMMO Tel. 26389216 ou 691231299**



■ **Nocher: triplex 9B 116,80m2, 495.000.-, PROX'IMMO Tel. 26389216 ou 691231299**

■ **Reckange/Mersch: maison à rénover**, 5 ch., 3 sdb, chauff. gaz, terrain 11 ares, DPE: I,I, sur terrain de 12,32 ares, libre des 4 côtés, intéressant pour investisseur ou constructeur immobilier, 985.000.-, Tel. 691627242

■ **Redange/Attert: maison 13A libre 3 côtés 140m2, 749.000.-, PROX'IMMO Tel. 26389216 ou 691231299**



■ **Redange/Attert: maison 13B libre 3 côtés 160m2, 749.000.-, PROX'IMMO Tel. 26389216 ou 691231299**

■ **Redange/Attert: maison 13C libre 3 côtés 165m2, 749.000.-, PROX'IMMO Tel. 26389216 ou 691231299**



■ **Redange: maison : 180m2**, 4ch., cuis. semi.éq. av. accès terrasse et jard., grd salon, s. à m., WC sdp., sdb av. WC, grenier aménag., cave, jard. 2,5 ares, 590.000.-, Tel. 26389216

Recherche/Suche

■ **Achète ancienne maison région Centre**, avec terrain, située au calme, communes Niederanven, Junglinster, Lintgen, Lorenzweiler, Steinsel et alentours, de privé, Tel. 621830176

■ **Ch. maison**, à rénover entre 200.000.- et 300.000.-, paiement rapide, Tel. 691181016

■ **Ch. maison**, 3 chbres + garage, 20 km alentours ville de Lux., budget 490.000.-, Tel. 691361111

■ **Ch. maison 3 côtés libres**, +/- 15km de Schifflange, sud du pays, garage 2 voitures, 2 chambres, max. 870.000.-, Tel. 691255576

■ **Ch. maison al. Sud pays**, av. min. 2 chbres, av. terrasse ou jardin, prix: jusqu'à 430.000.-max., pas de pme si rénovations, 430.000.-, Tel. 621735915

■ **Commune de Betzdorf: privé ch. maison ou ferme**, à rénover, Tel. 20400725

■ **Lux.-ville et env.: rech. maison à rénover**, ou immeuble de rapport, Tel. 691222295

■ **S. klenzt Haus vun Privat**, am Süden vum Land, 1-2 Kummeren, mat Garage a Keller, Tel. 621283229

■ **Wer schenkt mir ein altes Haus**, o. Scheune, Zust. egal, Tel. 621637772

FERMES BAUERNHÖFE

■ **Aspelt**, Bauernhof zu verkaufen, 3.600.000.-, Tel. 621476092 ou 691399184

■ **Biwer: Stall im Perimeter (PAP)**, terrain 6 ares, DPE: Vierge, oder für 150.-/Monat zu vermieten, 215.000.-, Tel. +491631409819

■ **Kanton Mersch: kl. landwirtschaftl. Betrieb**, 3 Schlafzimmer, 2 Badez. mit Wohnhaus im Rohbau, auf 10 ha zusammenhängendem Pachtland umständehalber zu verkaufen bzw. zusammen mit dem Land zu verpachten, 488.000.-, Tel. 27766176 keine Kontaktaufnahme von Agenturen erwünscht!

■ **Kautenbach: landwirt. Gebäude**, terrain 15 ares, DPE: Vierge, Wasserstelle in der Nähe, im Wald gelegen (Eichenhecke), massiv gebautes Bienenhaus, in der Langerbach, Kataster-Nr. 738/2101, an einer Strasse gelegen, bitte schriftl. Angebot, Tel. 661977560

■ **Noertrange: fermette**, 120 m2, chauff. fuel, terrain 11 ares, DPE: H,H, Agences s'abstenir, bcp. de possib., grange 100m2, étables 80m2, atelier 75m2, ancien café (jeux de quilles), 600.000.-, Tel. 691668700

IMMEUBLES IMMOBILIE

Recherche/Suche

1 Daniel Frères Immobilière

Dir wëllt Äert Haus, Äert Appartement oder Ären Terrain verkafen? Da rufft ons un i Mir maachen eis eng Eier an e Plesier bei lech laanscht ze kommen!

Vous avez l'intention de vendre votre maison, appartement ou terrain? Contactez-nous! Nous nous ferons un honneur et un grand plaisir de vous rencontrer!

Looking to sell your house, apartment or land? Contact us! We would love to meet with you!

Remich : 26 66 46 76
Lux Siège : 35 08 97
www.dfi.lu

■ **Gemeinde Niederanven: junge Mutter mit Baby s. ein kleines Haus**, auch renovierungsbedürftig, max. 900.000.-, Tel. 661983059

STUDIOS

Recherche/Suche

■ **Achète studio / petit appart.**, à rénover ou déjà loué, crédit bancaire OK. Etudie toutes propositions, Tel. 621219966

■ **Urgent achète studio ou appart. 1 chbre**, important bonne connexion aux bus/train, av. ou sans garage, Tel. 621352400

APPART 1-2 CHAMBRES 1-2 ZIMMER



■ **Hosingen: appart. 54.47m2**, hall, sdb, 1ch., cuis. ouv. sur le salon, jard. cave, gge, emplac. extér., 295.220.-, IMMO WELTER S.A R.L. Tel. 24558703

Recherche/Suche

■ **Jeune sportif prof. ch. appart**, Tel. 661710342

■ **Suche Appart.**, 1-2 Schlafz., von Privat, bevorzuge 30km um Stadt Lux., Tel. 691951410

APPART 3 CH. ET PLUS 3 ZIMMER UND MEHR



■ **Filsdorf: appart. 131m2**, 3ch., énorme liv. ouvert, c.éq., loggia donnant accès à la terrasse, sdb, sdd, 1er étage, plus. emplac. intér. font également partie de l'offre, 660.000.-, IMMO WELTER S.A R.L. Tel. 24558703

LOFTS

Recherche/Suche

■ **Privé ch. loft ou penthouse**, région centre et centre-est du Luxembourg uniquement, min. 3 ch., 2 gges, grd balc., 825.000.-, Tel. 691380284

TERRAINS GRUNDSTÜCKE

■ **2 Waldparzellen**, 2.000m2, Tel. 621722598



■ **Asselborn: terrain à bâtir 5,93 ares**, av. permis de construire, direct lotisseur, 198.000.-, IMMO WELTER S.A R.L. Tel. 24558703

■ **Biwer: Bienenhaus + Wald und Wiese**, 20 ares, landwirtschaftliches Gebäude in der Grünzone, Tel. 691166877

■ **Bous, Kirchepad, jardin 1 are**, ou à louer 300.-/an et un verger à Erpeldange, photos et plan envoyer sms avec adresse email ou nr. de fax, 10.000.-, Tel. 621367431

■ **Dirbach: Bauplatz**, 7 ares, komplett im Perimeter und auch für Holzhaus erlaubt. 4 Fassaden freie Bauweise möglich, Katasterplan bitte per sms fragen, 87.500.-, Tel. 661987443

■ **Ellange: kl. Grundstück am Bach**, mit Bäumen, ideal zum Grillen oder für Hunde. Jahrespacht 500.-, Alternativ gg. Gebot zu tauschen oder verkaufen, Tel. 691661816

■ **Ersange-Bongert, umzäunte Weide**, 123 ares, mit Wasserbehälter Selbstbränke, Mietkauf möglich oder zu verpachten, 90.000.-, Tel. 621509103

■ **Esch/Sauer: verpachtete Wiese**, 118 ares, mit Bäumen, von Hecke umgeben Katasternr. 10/2709 wenn möglich langfristig (auch mit Vorkaufsrecht) Jahrespacht 540.-, Tel. 27766176

■ **Goesdorf: Baustelle für Wohnhaus**, 2 ares, 3 Seiten frei, rechts anzubauen, 4 Sz, Garage + Parkplatz, Balkon, Garten u. zusätzlicher Seitenpassage ohne Bauvertrag, 155.000.-, Tel. 27762768

■ **Hoscheid: 1ha Wiese am Gewässer**, u. Garten im Perimeter von Clief zur Pacht oder gegen Angebot zu verk., Tel. 74854221

■ **Huldange: Grundstück, Bauplatz**, 5 ares, im Norden des Landes, 215.000.-, Tel. 691841144

■ **Munshausen 164 Ar Wiese am Bach**, wegen Eigentumsaufteilung geg. Höchstgebot auch einzeln zu verk. No. cad. 464, 467/674, 468/675, 469/2269, 1158/1440, Tel. 74907452

■ **Niederdonven: ca. 1,5 ha Weide**, mit alten Obstbäumen (verwildert) am Donwerbaach angrenzend und von Hecken umgeben, 500.-/jährlich zu verpachten o. Kaufpreisgebot, Tel. 74907491

■ **Oberkerschen-Luxemburg: Garten**, nahe der Kirche gelegen für 350.-/jährlich zu verpachten, Tel. 621509103

■ **Obernorn: Garten**, 18 ares, (r. des champs) als Spekulationsobjekt oder auch teilweise zu verpachten, für Katasterplan + Fotos sende sms mit Emailadr. oder Fax-Nr., 155.000.-, Tel. 621367431

■ **Rambrouch: Acker/Wiese/Wald**, auch Fläche zum Anlegen eines Weiher geeignet zu verpachten oder gegen Gebot, Tel. 74907452

■ **Schieren: Grundstück**, 44 ares, Richtung Stegen, keine Möglichkeit, um etw. zu bauen, nur für Garten, Tel. 691841144

■ **Wald: Brennholz od. Kahlschlag**, zu verpachten oder gegen Angebot., Tel. 74854221

■ **Wasserbillig am Ufer der Sauer**, 70 ares, Grundstück mit Wiese und Bäumen an befestigtem Weg gelegen für 600.- zu verpachten oder Angebot, Tel. 691166875

■ **Weiswampach: terrain**, 7,48 ares, dans cité de standing, au calme, exposition plein sud, vue panoramique, libre de contrat de construction, proche de toutes commodités, Tel. 661738321

Recherche/Suche

■ **Ach. terrain ou maison**, +/- 20km de Lux ville, paiement rapide, agence s'abst., Tel. 621627038 ou 691181016

■ **Achat de forêts**, résineux et feuillus au nord et ouest de Luxembourg, Tel. 621245980

■ **Ch. jardin ou terrain agricole**, prox. Ettelbruck, Mersch, Diekirch, Echternach, max. 10.000.-, Tel. 671531029

■ **S. Wald (L)**, im Tausch gegen nicht mehr genutzten landwirtsch. Massiv-Bau (ca. 35m2, renovierungs-bedürftig) im Norden des Landes. Bitte sms mit Fax-Nr. Tel. 691166877

■ **S. Wald in Lux.**, Tel.-Nr. per SMS hinterlassen o. 1x läuten lassen, Tel. +4915778847917

■ **Suche Laubwald**, Umgeb. Mertert, Manternach, Mompach, Tel. 740796 ou 621278012

LOCAUX COMMERCIAUX GEWERBERÄUME

■ **Bondorf: Halle, Scheune**, chauff. fuel, terrain 86 ares, DPE: En cours, teilweise im Perimeter, Rest Grünzone (Wiese), ca. 500m2 Hallenfläche, ca. 125m2 Scheune, teilweise vermietet nur gegen schriftliches Preisangebot, Tel. 661156874

■ **Esch/Alzette: fond de commerce**, 80 m2, chauff. collectif, DPE: C,D, institut de beauté, TVA ré., 25.123.-, Tel. +33619624434

■ **Esch/Alzette: fond de commerce bar**, 9 ch., chauff. gaz, DPE: B,C, terrasse, 9 chbres meublées, cuisine, 55.000.-, Tel. 661474130

■ **Kiischpelt: stillg. lw. Betrieb**, mit moderner Ausstattung, mehrere Hektar Land zur Zeit teilweise noch verpachtet gegen Mietangebot. Mietkauf ab 60.000.- Eigenkapital möglich, Tel. 74854110

■ **Rambrouch: isol. Halle + Baustelle**, zu vermieten oder zu verkaufen, Tel. 74907452

■ **Salon de toiletteage**, DPE: En cours, existe depuis 2004, 180.000.-, Tel. 691592215

BUREAUX BüROS



■ **Esch/Alzette : emplacement de parking ds résidence**, centre ville, à côté de la place des remparts (rue St Jean), faibles charges, ag. s'abst., 35.000.- à disc., Tel. 621210469

■ **Lux.-ville: fonds de commerce**, 220 m2, DPE: En cours, centre d'affaires en SA, 75.000.-, 10 bureaux de 16m2 loués. Idéal pour Start-up. Formation assurée. Crédit possible, Tel. 621454218

GARAGES GARAGEN

■ **Esch/Alzette : emplacement de parking ds résidence**, centre ville, à côté de la place des remparts (rue St Jean), faibles charges, ag. s'abst., 35.000.- à disc., Tel. 621210469

■ **Lux.-Limpertsberg: parking sous-terrain**, pour petite voiture ou moto ou smart car, près du Glacis, 39.000.-, Tel. 661734435

■ **Pour caravane ou camping car**, park. ext. à Bertrange, Tel. 62760630

Recherche/Suche

■ **Ch. à acheter**, 1 ou 2 gge à Ottange, Tel. 691884014

■ **Ch. garage ou entrepôt à acheter**, pour 1 ou 2 voitures, +/- 15km Esch/Alzette, de préférence rue de Belvaux, à Luxembourg, Tel. 661167780

■ **Cherche grand garage**, ou entrepôt dans le centre du pays, même ancien hangar ou ferme, Tel. 3298910

■ **Differdange-centre: ch. empl. ou garage**, prox. rue J-F Kennedy, Tel. 661950095

■ **Kaufe geschlossene Garage**, in Holzern, Mamer, Garnich, Dippach, Strassen, Bertrange, Kehlen, Cap, Steinfort, Tel. 621352400

■ **Recherche garage ou parking**, fermé à acheter à Rumelange, Tel. 691884014

■ **S. Garage f. VW California**, bevorzuge Privatangebote, Tel. 691951410

■ **S. Garage oder Scheune**, Tel. 691951410

■ **Umgeb. Monnerich: s. Garage oder Baugrundstück**, mit Hebebühne, Tel. 691667580

IMMO VENTE ACHAT FRANCE

MAISONS HäUSER

■ **Audun-le-Roman (5 min. Lux.): magnif. maison lum.**, 170 m2, 5 ch., 2 sdb, chauff. fuel, terrain 13 ares, jard. 1200 m2, DPE: D, En cours, c.éq., terrasse, 2 gges, 65m2, grd terrain av. fontaine, cour pavée 365m2, ag. s'abst., 450.000.-, Tel. +33667154208

■ **Ban sur Meurthe-Clefy: chalet vosgien**, 70 m2, 2 ch., chauff. él., terrain 13 ares, DPE: D,B, authenticité & charme, pour ce chalet vosgien implanté dans un cadre nature au coeur du massif !, 194.000.- TTC, Tel. +33675077382

■ **Buxières sous les Côtes: maison**, 400 m2, chauff. gaz, terrain 5 ares, DPE: E,F, à rénover, prox. Lac de Madine, vue sur le Mont Sec, rdc: 3 pces, gr. salon sàm ouvert s/cuis., puits de lumière et cheminée, 2 dépendances, ét.: sdb et grenier, cave, jardin, habitable mais nbx travaux à prévoir, 24.000.-, Tel. +33660992699

■ Photo disponible sur internet



France: ancienne ferme, 300 m², 4 ch., chauff. fuel, terrain 3 ares, jard. 300 m², cheminée, gge, park. ext., ferme restaurée entièrement à neuf, 35 km de Rodange, 185.000.- TTC, Tel. +33329880131

■ **France: maison bord de mer, 106 m², 3 ch., chauff. él., DPE: C,B, alarme, terrasse, cabanon dans jardin de 16m² chauffage au sol, disp. 07/20, 380.000.-, Tel. 621454545**

■ **Hagondange (57 Fr.) : maison, 230 m², 6 ch., 2 sdb, chauff. gaz, terrain 8 ares, jard. 450 m², DPE: C,B, c. éq., vidéophone, accès handi., garage, volets élec., park. int. et ext., alarme, terrasse, aspiration centralisée, alarme, piscine 4x8 m, av. abris bas abrisud, robot piscine aquabot, arrosage, très éco., période 2018/2019 : taxe fonc.: 1162.-€, taxe habit.: 1213.-, chauffage eau chaude gaz: 1147.-, 520.000.-, Tel. +33673163419**



■ **Houdreville: maison jumelée 100m² 3ch., à rénover, potentiel, terrain 2.75 ares, salon, s. à m., cuis. sép., WC sép., sdb, 35.000.-, PROX°IMMO Tel. 26389216 ou 691231299**

■ **La Grande Combe (Gard): maison, 120 m², 5 ch., 2 sdb, chauff. él., terrain 5 ares, jard. 4 m², DPE: D,D, terrasse, proche tous commerces, médecins, écoles, collèges, lycées, bus, gare SNCF à 1 h de la mer et 30 mn d'une station de ski, 149.000.- TTC, Tel. +33664277250**

■ **Longuyon (Fr.): maison, 306 m², 6 ch., 2 sdb, chauff. gaz, terrain 700 ares, jard. 600 m², DPE: D,E, terrasse, cave, grenier, c. éq., cheminée, garage, 369.000.-, Tel. +33678901506**



■ **Luberon Provence, 100 m², 3 ch., 2 sdb, chauff. él., jard. 50 m², DPE: Vierge, terrasse, 4 pièces, séjour et 3 chambres, 1 seb et 1 salle d'eau, 2 terrasses, 1 jardin, cuisine équipée, restaurée en 2016, 265.000.-, Tel. +32495578996**

■ **Pailings (Fr.): maison, 500 m², 11 ch., 11 sdb, chauff. él., terrain 4950 ares, DPE: A,B, 100% rénover, top isolée, plein sud, neuf sol à toiture incluant adduction eau égouts élec., park. int. et ext., volets élec., 790.000.- TTC, Tel. +33385792086**



■ **Part. vds maison tout confort, sur 2 niveaux, à 5 mn. de Briey 54 et 20 mn.du Luxembourg, jardin, 2 garages, terrasse, au RDC: salon, s. à m. av. cheminée à insert, c.éq., bur., chbre, sdb et WC sép., à l'étage: 5 chbres spac., dont 1 av. grd dressing, sdd av. WC, jard. 6 ares constructibles, park., grde cave, grenier aménag., 260.000.-, Tel. +33382223816**

■ **Porto-Vecchio: charmante villa, 160 m², 3 ch., 3 sdb, chauff. él., terrain 12 ares, DPE: B,A, alarme, 4 terrasses, potager, photovoltaïque vendu à EDF, piscine sécur. balustr. inox, eau arros. gratis, barrière élect., feu bois, charm. campagne, prox. plages et magasins, commodités, parking + beau temps tte l'année, 498.000.- TTC, Tel. +33650712634**

■ **Remoiville: maison de plain-pied, 250 m², 3 ch., 2 sdb, chauff. fuel, terrain 11 ares, DPE: D,F, terrasse, au calme à 40 mn du Lux. et 30 mn de la Belgique, 250m², 3ch. ou +, 2 sdb, terrain 11,35ares, tr. grd gge, 2 terrasses, cave, grd park. extér. poss. de faire une grde maison ou des appartements ou maison d'hôtes, d'inombrable poss., ag. s'abst., 167.000.-, Tel. +33750077497**

■ **Salles d'Aude (Fr) : villa plain pied meublée, 100 m², 4 ch., chauff. él., terrain 7 ares, DPE: C,A, terrasse, clim réversible, moustiquaires, exp sud clos arb sans vôt., 8 min plages, pisc en dur au sel, port. élec parl, clim rév, insert et mousti, c. éq., accès handi., garage cheminée, park. ext., 287.000.- TTC, Tel. 621597339**

■ **Vaux (Fr.): maison de caractère 17e siècle, 218 m², chauff. gaz, DPE: B,C, située ds charmant village de vigneron, 600.000.-, Tel. +33652164895**

■ **Vendres-Plage: chalet de vacances, 42 m², 2 ch., chauff. él., terrain 2 ares, DPE: D,D, terrasse, climatisation, TV, entièrement équipé, situé dans un domaine sécurisé et tous loisirs, bon rendement locatif, Tel. 691436264**

■ **Ville Houdlémont: maison de caractère, 130 m², 3 ch., chauff. fuel, terrain 60 ares, DPE: Vierge, type f5, nombreuses dépendances, 230.000.-, Tel. +336336918108**

■ **Villette: maison à rénover, 3 ch., chauff. fuel, DPE: En cours,Vierge, maison en cours de rénovation toiture, fenêtres, porte de garage, chauffage central neufs matériel inclus. non négociable, 55.000.-, Tel. +33382266619**

■ **Volmerange-les-Mines: maison jumelée, 95 m², sous-sol compl. + comble, nombreuses possib., 259.000.-, Tel. +33671310267**

■ **Zoufftgen (à 2 km de Dudelange): maison moderne soignée 2012, 150 m², 4 ch., vente privée, nouv. lotiss., sit. calme, plein pied, cuisine ouverte, s. à m., salon, WC sép., sdb avec douche ital., terrasse 45m², garage 2 voit., 2 empl. ext., jardin clôturé, pas de trav. à prévoir, non sérieux et agences s'abstenir, prix à disc., 655.000.-, Tel. 691661156 ou 571238934**

Recherche/Suche

■ **Ch. maison, à prox. Metz, Thionville, Yutz, Illange, Terville, Florange, Remelange etc. Plain pied sur sous sol, Tel. +33636307928**

■ **Esch ou alentours, vous avez un appart. ou maison que vous n'habitez plus, faites nous le plaisir de nous vendre à petit prix! Merci, Tel. +33636687331**

■ **Ottange: ch. maison, avec terrain, Tel. 621469351**

FERMES BAUERNHÖFE

■ **Dombras: ferme, 350 m², 3 ch., chauff. fuel, terrain 11 ares, jard. 850 m², DPE: Vierge,En cours, terrasse, dble chauff. central fuel/bois, ferme rénovée gros oeuvre fini, grd garage, toit neuf, grd jardin arbre fruitier, pas de vis-à-vis, village calme à visiter, 78.000.-, Tel. +33652589268**

IMMEUBLES IMMOBILIE

■ **Briey bas, murs et fonds tt commerces, prox. A4, 30 km Lux., 30 km de Metz, bâtiment 1000 m², 2 appart., 3 magasins, garage 6 voit., sur RDC et 1 ét., CDEC ok, PLU ok, diagnostic ok, toiture garantie décennale, terrain 4700 m² constr., 520.000.-, Tel. +33607600948**

STUDIOS

■ **Boulogne-Billancourt, studio, bon rendement, 28 m², chauff. collectif, DPE: F,F, alarme, balcon, au calme, sect. résid., proche ttes comm., 4ème et avant dernier ét., asc., ent. meubl., sdb avec wc, park. en plus poss., pour investissement, actuel. loué et payé jusqu'31/01/2020 : 930.-, agence s'abst., 255.000.- TTC, Tel. 621210469**

APPART 1-2 CHAMBRES 1-2 ZIMMER

■ **Appart., 84 m², 2 ch., chauff. gaz, DPE: D,E, petit balcon 1.5m², ancien, 5mn gare de Longwy, 3km du Lux., double vitrage, 0 charge de copro, prix à déb., agence s'abstenir, 125.000.- TTC, Tel. +33781748568 ou +33787675164**

■ **Aumetz: T3, 75 m², chauff. gaz, DPE: C,D, 2ch., c.éq. ouv. ouv. sur séjour, buand., sdb, triple vitr., gge, cave, chauff. centr. gaz, poss. d'avoir un 2e gge en suppl. du prix, Tel. +33647801706**

■ **Le Lavandou: appart. meublé F3, 60 m², 2 ch., chauff. él., DPE: Vierge, terrasse, piscine, terrain de boules, résidence sécurisée, proche des plages et du centre, place de parking à l'intérieur de la résidence, 4e et dernière étage, ascenseur, grd balcon de 20m², salon, s. à m. av. c.éq. ouv., 2ch., 1 débarras / WC, sdb av. douche et lave-linge, le petit plus: l'appart. est dans une sci luxbg., tr. intéressant pour un investisseur, 380.000.-, Tel. 621159885**

■ **Longwy: appart., 60 m², 2 ch., chauff. él., DPE: D,D, parquet chêne, bien situé, lumineux, 2ch, sdb avec douche, petite copro, bon investissement locatif, 103.000.- TTC, Tel. +33382244085 apr.19 hrs**

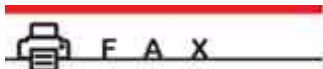

LUXEMBOURG
900 49 548
BELGIQUE
0909 82 083



■ **Marseillan-Plage: appart. meublé, 36 m², situé 2e étage, mezzanine de 16m², possib. de salon ou salle de couchage suppl. 1 chambre avec placard, salle de douche, WC sép., cuisine aménagée donnant sur terrasse, remise à neuf, climat., sit. dans résidence avec parking et piscine sécurisée, 300m de la plage, près du Cap d'Agde, 112.- charges trimestriels, photos possible, 115.000.-, Tel. +32495694812**

■ **Réhon (Longwy): appart. F4, chauff. gaz, lumineux, 4e étage sur 4, cuis. éq., grd salon accès balcon et ouvert sur s. à m. (30m²), avec sol carrelé, 2ch. avec placards, sdb (baignoire, douche), WC sép., dble vitrage PVC, volets roul., réc.,nouv. chaudière, nouv. toiture, cave, grenier, belle vue, prox. commerces, possib. garage, 84.000.-, Tel. +33620767409 ou +33382234427**

■ **Vandœuvre lès Nancy (Fr) : appartement, 78 m², 2 ch., chauff. gaz, DPE: E,E, au 7ème étage, plein centre, possib. de faire une 3ème ch., c. éq., double salon, couloir, 2 débarras, 11m de balcon, WC, SDB, pas de travaux à prév., garage fermé, nbres pl. de parking devant le bâtiment, très tranquille, vidéo phone, cave, bon rendement locatif, près de facultés, 125.000.-, Tel. 661321688**

Recherche/Suche

■ **Ch. appart. F3 dans maison, particulière ou tout petit immeuble (sans syndic), en bon état. 2 ch., séjour, cuis., wc, sdb, garage. Secteur Thionville et alentours, Tel. +33616809495**

APPART 3 CH. ET PLUS 3 ZIMMER UND MEHR

■ **Florange: appart. F5, 89 m², 3 ch., chauff. collectif, DPE: D,E, cellier, buanderie, logia, placards, cave, grenier, gge, park. ext., résidence calme, proximité autoroute A30 & A31 à 4 minutes, écoles maternelle à 1.5 km, primaire 500 m, collèges 2 km, 105.000.- TTC, Tel. +33610551239**

■ **Thionville (Fr): appart., 208 m², 4 ch., chauff. fuel, DPE: D,E, 2 garages, au 2e étage, av. de gds esp., ds immeuble de caractère, comprenant 1 gde entrée, 1 salon, 1 bureau, 1 sàm donnant sur 2 balcons, 1 c., 1 coin cuisine, 3 gdes chbres, 1 SDB, 1 cellier, 1 cave, 1 grenier, cheminée, garage, park. ext., digicode, 390.000.-, Tel. +33607483426**

TERRAINS GRUNDSTÜCKE

■ **Avillers: terrain constructible, 5 ares, au centre du village, ayant déjà fait l'objet d'une demande d'urbanisation et de permis de construire, 45.000.- ttc, Tel. +33686550037**

■ **Bel étang, 420 ares, vidangeable, de 80 ares sur 4 ha de terrain avec un chalet habitable de 70m², sit. exceptionnel, accès facile toute l'année, 95.000.-, Tel. +33771107679**

■ **Prox. de Briey: loue terrain cultivable, 4 ares, entretenu, Tel. +33382461075**

■ **Terrain a bâtir, sur la totalité et plat centre du village, 450.000.-, Tel. +33667838155**

■ **Terrain avec construction, 4 ares, avec construction en dur, aménageable en grand studio de 48 m², Tel. +33686749065 ou +33636307928**

■ **Villers la Montagne (Fr.) à 5 min. des front. lux. et belg.: terrain plat constructible sur tte la s, 16 ares, village calme et verdoyant, dans quartier résid., hors lotissement et idéalement orienté, av. cadre de vie agréable, non viabilisé mais à prox. des diff. raccordements (en limite de terrain), proche de tous les axes routiers et autoroutiers, 221.600.- ttc, Tel. 691311605**

IMMO VENTE ACHAT BELGIQUE

MAISONS HäUSER



■ **Athus: maison, avec 5 studios meublés et 1 appart., 2 garages 180m², tout loués pour 5.000.-/mois, le tout pour, 530.000.-, Tel. 691516909 apr. 18 hrs**



■ **Auby-sur-Semois: maison, 300 m², 8 ch., chauff. fuel, jard. 5000 m², DPE: D,En cours, alarme, terrasse, dressing, 375.000.-, Tel. +32461460787**

■ **Herlinval, La Roche en Ardenne: ancienne et jolie ferme de caractère, 240 m², chauff. fuel, DPE: Vierge, blottie en plein milieu d'un hameau typiquement Ardennais, authentique, spacieuse et remplie de possibilités d'aménagement, 3 jolies pelouses, chauff. au bois, mazout, 4 chbres, surface au sol 240m², parcelles 2234m², 275.000.-, Tel. +32471529766**

■ **Liège: maison unifam., 200 m², 4 sdb, chauff. gaz, terrain 120 ares, jard. 60 m², DPE: D,E, terrasse, garage, jardin, logements, prof. libérale, située 15 min. à pied du centre, 229.500.-, Tel. +32473418571**



■ **Paliseul: maison nve '16, 150 m², 3 ch., chauff. él., DPE: A,A, terrasse, 90 km de Lux., ét. impecc., tr. calme (campagne), 10 min. de la E411, accès direct à la plaine de jeux, 339.000.- TTC, Tel. +3261658360**

FERMES BAUERNHÖFE

■ **B-4791 Thommen (Burg-Reuland): grde ferme en "U", 200 m², terrain 37 ares, jard. 2000 m², DPE: I,Vierge, à rénover entièrement, dans rue sans issue, 7km frontière Luxembourg, 105.000.-, Tel. +32474131939**

APPART 1-2 CHAMBRES 1-2 ZIMMER

■ **Athus: appart., 75 m², 1 ch., chauff. collectif, terrain 10 ares, jard. 3 m², DPE: A,A, terrasse, buanderie, tout confort économique, c.éq. nve, grde chbre, jardin à l'arrière, bien situé 200m frontière lux., 163.000.- TTC, Tel. +33652589268**

TERRAINS GRUNDSTÜCKE

■ **Gouvvy (Be): terrain 4,5 ha, en 1 parcelle, Tel. +3280214654 ou +32495314334**

■ **Musson, terrain à bâtir, 9 ares, 21m de façade plein sud, arrière construction, 4 façades plein pied (très rare), 189m² sol, pour autre rens. prendre contact, 115.000.-, Tel. 691525401**

■ **Près de Virton (Be): terrain 1ha et étang, autorisé et empoissonné, surface d'eau +/- 2000m², avec abris et rangements, le long de la Chevratte, alimentation par sources, prof 1,70 m, vidangeable, 80.000.- ttc, Tel. 621455190**

■ **Regné: terrain à bâtir, plat avec jolie vue sur la campagne, 117 ares dont 95 ares constructibles. Faire offre, Tel. 838704**

Recherche/Suche

■ **Cherche terrain avec sources, fond de bois avec sources, ruisseaux, marécages. zone Arlon/Aubange, minimum 1ha, Tel. 621455190**

GARAGES GARAGENVERKAUF

■ **Entrepôt, 1200 m² + maison, 15 km de Luxemb., route tr. commerciale, 40 km de Bastogne, 60 km de Liège, situation proche de l'E25 et de l'E40, 1.-, Tel. +32496693286 ou +32474399954**

IMMO VENTE ACHAT ALLEMAGNE

MAISONS HäUSER

■ **Altes Herrenhaus, Gasthaus, 400 m², terrain 24 ares, DPE: Vierge, 75.000.- TTC, Tel. 621260228**

■ **Kirf: maison de coin, frontière Nennig, entièrement rénoverée, sans garage, 249.000.-, Tel. 621760052**

■ **Körperich (5min. Vianden) : Haus, 196 m², 3 sdb, chauff. collectif, terrain 750 ares, DPE: A,A, Terrasse, Luftwärmepumpe, Galerie, Fliesen, Parkett, Sackgasse, ruhiges Wohngebiet, Gartenteich, Gartenhaus, Einbauk., Kamin, Garage, Innen- u. Aussenparkplatz, 389.000.-, Tel. +491738165639**

Stilvolles, freistehendes Einfamilienhaus mit Einliegerwohnung in Bitburg!

- ✓ Baujahr 1988
- ✓ ca. 300m² Wohnfläche
- ✓ ca. 1.290m² Grundstück

Keine Maklergebühr!

- ruhige Lage
- gepflegtes Anwesen mit hochwertiger Ausstattung
- 3 Etagen
- 3 Bäder
- Gäste-WC mit Dusche
- 2 Einbauküchen
- Kachelofen
- Fußbodenheizung
- Garage 70m² für 2-3 PKW
- große Terrasse über der Garage
- schöne und gepflegte Außenanlage.

Ölheizung 84 kWh/(m² a) (C) • Energieausweis liegt vor.

Preis: 420.000.- • Telefon: 0171-6718129

■ **Kurort Weiskirchen (D): Einfamilienhaus, Grundstück 240m², Wohnfläche 167m², 2 Vollgeschosse, Dachausbau Atelier, neu renoviertes Dach, neue Fenster, 2 Bäder, Terrasse, günstige Kreditabzahlung durch Mieteinnahmen von Ladenlokal, 124.000.-, Tel. +491625316669**

■ **Rentabilität garantie, 148 m², 4 ch., chauff. fuel, terrain 6 ares, jard. 550 m², DPE: D,D, avec terrasse, 2 garages, vendue louée avec loyers payés par gouvernement. bien située, rentabilité: 7, 69% net, sans agence, 195.000.- TTC, Tel. +491751667778**

FERMES BAUERNHÖFE

■ **Wasserbillig-Langsurs: Winzerhaus, unterkellertes Holzschuppen, 70 Ar Wiese mit Bäumen am Sauerufer in Lux., Nebengebäude und umfassende Sanierung erforderlich. Email-Info und Fotos bitte per sms fragen, 168.000.-, Tel. 691166875**

IMMEUBLES IMMOBILIE

■ **Mettlach-Saarlöhlbach: immeuble de rapport, 385 m², 7 ch., chauff. fuel, terrain 22 ares, DPE: D,D, terrasse, 4 appart. de 75m²-104m², 1-2 ch. à couch. et un studio de 33m², revenu locatif: 22.900.-/an, 399.000.-, Tel. 621167173**

STUDIOS

■ **Ernzen: studio, 25 m², 1 ch., chauff. él., DPE: B,B, WiFi, antenne, bonne ambiance, nouv. lotissement, 350.- TTC, Tel. 691520003 ou 691508186**

APPART 1-2 CHAMBRES 1-2 ZIMMER

■ **Palzem, 3,5 km du G.-D. de Lux.: penthouse 137m², av. terrasse 25m², ascenseur, tout confort et 2 garages à 2x 25.000.-, situation tranquille et vue imprenable Moselle, vignobles et Luxembourg. Pour visite RDV, 569.000.-, Tel. +4915228798206 ou 621686072**

■ **Pour investisseur, 85 m², 2 ch., 2 sdb, chauff. fuel, DPE: D,D, terrasse, entièrement rénové, vendu avec contrat de bail et assurance loyers garantis, rentabilité 5, 15% net, sans agence, 198.000.- TTC, Tel. +491751667778**

TERRAINS GRUNDSTÜCKE

■ **Kurort Weiskirchen (D) : Baugrundstück, ruhige Toplage 677m², 17 m Front, keine Auflagen, provisionsfrei, Bauvorantrag vorhanden, Tel. +491625316669**

■ **Merzkirchen (D): vollerschlossenes Baugrundstück, 4 ares, 10 km bis Wormeldange 12km bis Remich, 46.000.- ttc, Tel. 661197713**

IMMO VENTE ACHAT AUTRES PAYS

■ **Aveiro Portugal, 230 m², 3 ch., DPE: En cours, 3 ch., 3 wc, pré-installation de chauffage et aspiration central, garage, situation calme, 10m de ville, 185.000.- TTC, Tel. 691170449**

■ **Braga: terrain 434 ares, quartier très calme et près du centre, Tel. 621391018**

■ **Cap Vert: Santo Antao, appartement, 100 m², 3 ch., 2 sdb, chauff. solaire, DPE: A,A, terrasse, à 6 h du Luxembourg dans l'île de Santo Antao, Porto Novo, vue mer, terrasse vue montagne, 70.000.- TTC, Tel. +33634429173**

■ **Cap Vert: terrain à bâtir, 300m², avec plan du cadastre, viabilisé, à Sao Vincento Mindelo, 72.000.-, Tel. +33634429173**

■ **Cap-Vert, Sao Vicente: grde maison familiale, 96 m², 2 ch., 2 sdb, DPE: En cours, bien située, en construction. RDC: grd espace commerciale (63,01m²) avec cuisine, sdb, débarras et 2 autres étages avec habitation individuel, 90.000.- TTC, Tel. 661035979**

■ **Guarda (Port.): terrain, permet construction de maison / entreprise familiale, 15.000.-, Tel. +351212490353**

■ **Italie: maison d'époque, 350 m², 5 ch., 3 sdb, chauff. gaz, terrain 3 ares, jard. 2000 m², DPE: G,E, terrasse, taverne et cave à vin, située ds les collines viticoles du 'oltrepò pavese' à 35 km de Milan et 110 km de la mer, travaux à prévoir, 199.000.- TTC, Tel. 691515399**

■ **Italie: terrain, 17000 ares, à 2 heures de l'aéroport de Pescara ou Rome ou Bari, région molise zona et paysage vierge, une des zones les plus calmes et les plus vertes en Italie, prix négociable, 40.000.- ttc, Tel. 393382839209**





★Hautcharage: maison 275m2 6ch., c.équ. ouv., s.à m., WC, salon, sdb., 2.600.-. **KLEIN IMMOBILIERE S.A.R.L.** Tel. 621190202

■ **Kehlen: maison à rénover**, 90 m2, 2 ch., 2 sdb, chauff. gaz, terrain 2 ares, jard. 100 m2, DPE: H,I, terrasse, 3 côtés libres, 2ch., terrasse, garage avec grd jard. à fleurs et/ou cultivation, 1.700.-, Tel. 691305849

Recherche/Suche

■ **Ch. maison**, ou appart. av. 3 out-de chbres, pour famille avec 5 enfants et 2 adultes, Tel. 691138131

■ **Femme de confiance**, ch. logement gratuit, contre aide, Tel. 621224567

■ **Mère célibataire sér.**, ch. maison dans le sud, centre ou est du pays, Tel. 621230092

■ **Sichen e klengt Haus oder Appart. oder Bauernhaff**, um Rez-de-Chaussée, minimum 2 Kummeren, fir 2 Persounen, am ganze Land, eng Persoun (liicht behënnert), ouni Traapen, alles op engem Stack, max. 1.200.-, Persoun mat CDI, ou länger Zäit, just seriö Uriff, Tel. 621434912 Message hannerloossen

CHAMBRES ZIMMER

■ **Diekirch (Lu) : chbre meublée**, DPE: En cours, près de la gare de Diekirch, 2 mois de caution, loyer ttc.: 750.- TTC, Tel. 691869544

★**Lux-Bonnevoie: chambre**, avec résidence, 750.-, Tel. 691700500

Recherche/Suche

■ **Homme, 57, ch. chambre ou studio**, loyer : 600.- à 700.-, env. Luxembourg, Esch/Alzette, sud du pays, Tel. 621310832

STUDIOS

■ **Luxembourg Gare**, 25 m2, chauff. gaz, DPE: D,D, studio entièrement équipé, le logement est situé en face de la Gare Centrale de Luxembourg, 1.000.-, Tel. 26650335

■ **Luxembourg Hollerich**, 36 m2, chauff. gaz, DPE: C,C, a la location ce superbe studio meublé situé dans une résidence neuve, rue baudouin d'environ 36m2, 1.000.-, Tel. 24784311

■ **STUDIO MEUBLE A LOUER A BONNEV**, 20 m2, DPE: D,D, wifi, a louer un beau studio meublé à bonnevoie 20 m2 , bien situé, à proximité de toutes commodités frais d'agence a prévoir, 1.100.- TTC, Tel. 621261377

■ **Urgent! Ch. studio 1 pers. seule**, DPE: En cours, max. 800.-, Tel. 661582121

Recherche/Suche

■ **Ch. studio à louer**, à Luxembourg, je parle portugais et un peu de français, Tel. 691602053

■ **Ch. studio meublé, pt. appart.**, max. 15km du Lux., loyer max : 850.-, Tel. 661582121

■ **Dieckirch: Sichen fir direkt ze lounen ein Studio fir 1 Person**, oder klengt apartment am Norde vu Letzeburg, loyer bis 800.- warm, idéal wier um rez-de-chaussé well ech schlecht lafen kann hun ech bessi problemeler mat trappen, oder eng platz mat lift, Tel. 671015845

■ **Homme 57 ans**, célibataire ch. très urgent un studio dans les alentours de Lux-Ville, Sandweiler, Moutfort, Contern, Niederanven, Senningen, Tel. 691356119

■ **Jeune fille**, av. CDD ch. à louer un petit studio ou chbre, assez urgent, accepte co-location, Tel. 621317791

■ **Luxbg-ville ou env.: rech. studio**, loyer: 1.000.- max charges comprises, Tel. +33678327615

■ **Mann, 57, sicht Studio**, max. 700.-, Tel. 621310832

■ **Sichen eng kleng Wunning**, Mann, 62, an der Pensioun, an der Stat oder zu Käl, max. 700.-, keng Agencen w.e.g., Tel. 621321132

APPARTEMENTS 1-2 CH. WOHNUNGEN 1-2 Z.

■ **Bertrange: duplex meublé**, 110 m2, 2 ch., chauff. fuel, DPE: E,En cours, 1.950.- TTC, Tel. 691210071

■ **Echternach: appart.**, 60 m2, 1 ch., chauff. fuel, DPE: E,F, libre 15.01.20, 970.- TTC, Tel. 661805500

■ **Esch-sur-Sûre: appart. 1ch.**, DPE: Vierge, liv., cuis., sdb, TTC sauf électr., 875.-, Tel. 621622123

■ **Evrange-Frisange P+R 500m, France**, Bel appart. 2ch, 2 wc, grande sdb, meublé et entièrement équipé. Matériaux de qualité. 1 emplacement parking, Elec comprise jusque 75€ par mois., 1.250.-, Tel. 621464726

■ **Luxembourg**, 1 ch., 2 sdb, DPE: C,E, le salon avec du parquet au sol et des fenêtres double vitrage meublé et équipé: téléviseur, table basse, étagère, tabou, 700.-, Tel. 661252730

■ **Luxembourg Limpertsberg**, 60 m2, 1 ch., chauff. gaz, DPE: D,E, appartement confortable à louer à Limpertsberg, l'appartement est entièrement meublé, 1.300.-, Tel. 227623

■ **Schiffange: appart. meublé**, 1 ch., charges incl., libre de suite, 1.200.-, Tel. 691453657

■ **Wolwelange (Lu): appart.**, 130 m2, 2 ch., chauff. él., DPE: A,A, grenier, vidéophone, volets élect., sdb équ., terrasse exposée plein Sud, débarras, équipement accès internet, chauffage pompes à chaleur, 1.450.-, Tel. 621232180

Recherche/Suche

■ **Dame pensionnée ch. appart.**, 1ch., de privé à privé, env. Schiffange, Kayl, Mondorf, max. 1.000.-, Tel. 621649647

■ **Emgëigend Diddelëng: sichen klengt Appart.**, keng Agencen wgl., Tel. 691872481

■ **Femme sérieuse ch. urgent appart.**, 2 enfants + 1 bébé à charge, 1-2 chambres, dans tout le Luxembourg, max. 900.-, Tel. 27990930

■ **Jeune femme ch. appart. ou studio**, célibataire, salariée, sans enfants, env. de Lux., Mersch, Bettembourg, Ettelbruck, max. 800.- (charges incl.), Tel. 621594070

■ **URGENT couple en CDI av. 2 enfts et 1 bébé**, ch. appart. à Esch et al., av. 2-3 chambres, loyer max: 1600.- avec charge pour 02/2020 ou 03/2020, Tel. 691593382

APPART. 3 CH.ET PLUS WOHNUNGEN 3 Z. UND MEHR

■ **Itzig: appart.**, 125 m2, 3 ch., libre de suite, 250.- charges, garage 2 places + 1 emplacement, 2.000.-, Tel. 661860145

Recherche/Suche

■ **Lux-ville: cherche appart.**, DPE: C,C, 3 chambres min., cuis. sép., salon, sdb, WC et entrée, 2.500.-, Tel. 62154218

■ **Mère célibataire sér.**, ch. d'urgence appart. dans le sud, centre ou est du pays, Tel. 621230092

LOCAUX COMMERCIAUX GEWERBERÄUME



■ **Bascharage Zone op Zaemer: hall avec bureaux**, se compose comme suit: -193m2 de bureaux, 318m2 de hall, 118m2 de mezzanine, 5 emplacements de parking extérieurs, 7.900.-, **KLEIN IMMOBILIERE S.A.R.L.** Tel. 621190202

■ **Belvaux: local commercial**, 100 m2, 3 bureaux, cuisine, 2 WC, libre de suite, 1.800.-, Tel. 661558244

■ **Bour: local snack**, DPE: C,C, snack, hamburger, frites, pizza, matériel quasi neuf. Loyer à convenir, Tel. 309183

■ **Commerce dans site touristique**, DPE: Vierge, loue commerce de restauration, épicerie, boulangerie avec complet avec matériel, site unique, visite possible, 1.-, Tel. 621622123

■ **Esch/Sûre: grange**, DPE: Vierge, av. hauteur pour stockage, réparations voitures, entrepôt etc., Tel. 621622123

■ **Local à louer**, 125 m2, sur 2 étages idéal pour restaurant à Remich sur l'esplanade terrasse 140couverts , int 40 pers.Concession alcool fond de commerce 20 000€poss logement ag s'abs, 3.200.-, Tel. 621163464

■ **LOCAL COMMERCIAL THIONVILLE** Zone industrielle Linking 130m2 de surface comm.+ local sanitaire comprenant lavabo et WC séparé, alarme, chauff. central au gaz Dispo de suite., 1.250.- Tel. 621464726

■ **Lorentzweiler: local commercial**, 55 m2, chauff. collectif, jard. 24 m2, DPE: A,A, terrasse, garc 300m, très lumineux idéal cabinet kiné, esthétique, ... pour 2 grandes ou 4 cabines, hall d'attente, coin bureau, WC, jardin, 2.000.- TTC, Tel. 274810



■ **Lux.-gare: bureau partagé**, DPE: C,C, dédié, meublé, fermé à clé, internet haut débit, WiFi, salle de conférence, kitchenette, 325.-, Tel. 621454218

■ **Lux.-Gare: Bureaux meublés**, DPE: C,C, alarme, salle de conférence, kitchenette, WiFi haut débit, câblé, sécurisé, 490.-, Tel. 27449348

■ **Lux-ville: bureau**, 75 m2, DPE: F,E, disponible à partir du 1.11.19, bureau divisé en 3 espaces de travail, meublé, peut accueillir jusqu'au 7 pers., kitchenette et une salle de réunion à partager avec une autre société, 150.- charges, 2.500.- TTC, Tel. 2484681

■ **Lux-ville: bureau privé 12m2**, DPE: C,C, balcon, s. de conférence, WiFi fibre, kitchenette, 490.-, Tel. 27449348

■ **Mertert-Wasserbillig: Büroraum**, mit Nutzung von Parkplätzen. Keine Agenturen bitte!, 650.-, Tel. 691748542

■ **Mertert: Gewerberaum/Büro**, DPE: En cours,Vierge, mit mehreren Parkplätzen am Gebäude, teilmöbliert, frei nach Vereinbarung ohne Vermittlungsagentur, 800.-, stefanski56@gmx-topmail.de Tel. +4915203153708

■ **Mondorf les bains, pièce 15m2**, DPE: En cours, institut de beauté propose à la location: cabine d'environ 15m2 avec lit de soin pour activité liée au bien etre, Tel. 26378760

Alen RASTODER
Agent Immobilier

Estimation gratuite
• Vente Achat • Location

Cherche biens à vendre
dans tout Luxembourg

rastoder10@hotmail.com
www.immorastoder.lu
+352 661 860 145

■ **Perlé: bureau**, chauff. gaz, DPE: En cours, idéal pour constitution d'entreprise et boîte aux lettres, 250.- TTC, Tel. 621183830

■ **Rég. Clervaux: bureau meublé**, DPE: En cours, avec ligne tél., internet, suivi du courrier, domiciliation de société possible, Tel. 691949471

■ **Rombach**, DPE: En cours, dans un immeuble de confort, confidentiel à partir de 12 m2, avec mobilier de bureau, connexion internet, possib. de ligne téléphonique fixe, photocopieuse avec scanner, fax, imprimante, dispo. avec suppl., possib. de suivi courrier, d'assistance administrative et comptable, réf. exigée, caution exigée, 300.- TTC, Tel. +32478817228 ou +33786044928

■ **Strassen: bureau**, 15 m2, DPE: En cours, terrasse, sur la route principale vers le centre, à 200m d'autoroute et de tous services, 500.-, Tel. 671555111

■ **Wecker: Lagerraum mit Toilette**, 30 m2, trocken, im 1. Stockwerk gelegen, nur SMS-Anfragen mit Emailadresse akzeptiert, 3 Monate Kaution + monatlich, 150.-, Tel. 41764533954

GARAGES GARAGENVERMIETUNG

■ **Bad Mondorf - Emerange: landwirtschaftliche Halle**, 10m lang 4, 10m breit Torhöhe ca. 3, 50m. 7 Ar angrenzende Wiese mit Hecke können separat oder dazu gepachtet werden, 450.-, Tel. 691661816

■ **Belvaux: parking souterrain**, 1er sous-sol d'un nouveau bâtiment, rue Waassertrap, direct. du propr. pas de commission, 85.-, Tel. 661196802

■ **Berchem: emplacement hiver garage p. moto**, entretien batterie incl., 90.- à disc., Tel. 661808094

■ **Ch. pt. dépôt / garage fermé**, cave, (pas cher) même en colocation pour rangement, max. 20 km alentours du Luxembourg, Tel. 661582121

■ **Clemency: dépôt**, 72m2, avec eau et électricité, avec place extérieure 105m2, Tel. 691507513

■ **Colmar-Berg: parking ext.**, um Schoussbiert, près de Goodyear, 40.-, Tel. 691167392

■ **Côte d'Eich: parking intérieur**, dans résidence, 100.-, Tel. 642757646

■ **Differdange-Foussbann: garage**, 62, rue de Soleuvre, 110.-, Tel. 691255576

■ **Dudelange : garage**, dispo., Tel. 621622700

■ **Emplacement intérieur**, pour 5 mois, 500.-, Tel. 74854110

■ **Esch, Parkhaus: garage**, en face de la Gare, disp. de suite, 2 mois de caution, 150.-, Tel. 691324657

■ **Esch-sur-Sûre: grange**, avec hauteur pour stockage, réparations voitures, entrepôt etc., Tel. 691821460 ou 621622123

■ **Esch/Alzette (secteur Lallange): box garage Lallange**, Box Garage à louer à Esch/Alzette secteur Lallange, libre de suite! Tél: 621 162 844 (135.-), 135.-, Tel. 594959 ou 621162844

■ **Esch/Alzette: parking souterrain**, réservé situé rue CM Spoo, 125.-, Tel. 691666695

■ **Espace de stockage / garage**, espace fermé pour voiture ou stockage, surface 54m2, volume 220 m3, env. Etalle, 400.-, Tel. +32484878654

■ **Ettelbruck: emplacement intérieur**, dans résidence, 75.-, Tel. 691334388

FM IMMO

DUDELANGE Appartement 100m² 450.000€
NIEDERKORN Maison 250m² 950.000€

621 193 030 - info@fm-immo.lu - Strassen

■ **Grevenmacher: Aussen-Parkplatz**, sofort frei, monatlich, 70.-, Tel. +4915778847917

■ **Grevenmacher: garage ou parking**, parking 32.-/mois, durée min. 1 an, 3 mois de caution, garage, 200.-, Tel. 691661818

■ **Junglinster: parking sous-terrain pr. (coin) 14,80m2**, 100.-, Tel. 691771030

■ **Lenningen : Unterstellplatz**, 100m2, Länge 15m, Höhe 2,50m, Möglichkeit mehrere Autos unter zu setzen, 400.-, Tel. 691558043

■ **Lenningen: emplacement**, 100m2, longueur 15m, hauteur 2,50m, poss. de mettre plusieurs voitures, 400.-, Tel. 691558043

■ **Location plusieus emplacements pour mobile homes**, caravanes, oldtimers ou autres à Lux-Ville (Domm/Beggen), Tel. 691179900

■ **Lorentzweiler: emplacement p. 1 voit.**, dans garage commun, résidence St-Michel, route de Luxembourg, par mois, 115.-, Tel. 621965738

■ **Lux.-Eich: garage intér.**, dans une résidence nve (2018) (+/- 300m de la Place Dargent), 150.-, Tel. 621174925

■ **Lux.-gare: parking quartier**, rue Glesener, parking au niveau -2 dans résidence avec accès par ascenseur. Charges incluses. TVA déductible, 300.-, Tel. 691766080

■ **Lux-ville: place de parking**, près du Centre Hospitalier à prox. de la route d'Arion, 150.-, Tel. 691581929

■ **Lux.: emplacement**, pour stockage auto pour l'hiver, 50.-, Tel. 691844158

■ **Luxbg : location parking ext Gasperich**, proche route d'Esch, dispo du lu au ven pdt les heures de bureau jusqu'à fin mars, 100.-, Tel. 661405138

■ **Luxembourg-ville: place de parking à 5 min. du boulevard Royal**, résid. privée et sécurisée, dispo de suite, loyer mensuel, 120.-, Tel. 691844158

■ **Luxembourg Gare : emplacement couvert**, rue des Etats Unis, place spacieuse, 150.-, Tel. 691402512

■ **NANCY-BOX PARKING** situé au niveau -1 du centre St Sébastien (plein centre-ville), 13.000.- Tel. 621464726

■ **Niederborn, rue des Lignes: emplac. souterrain**, par mois, 100.-, Tel. 501631 ou 691886677

■ **Nospelt: Scheune**, 1-2 Plätze frei oder als Atelier, 40m2, Tel. 661839121

■ **Parking Kirchberg/BEI**, souterrain fermé, 1 rue J.-P.Sauvage, L-2514, bus 8, 125.-, Tel. +33783600155 ou 621260957

■ **Remich: parking int.**, rue Impasse Jäger, avec télécommande, 70-100.-, Tel. 691167392

■ **Rodange: garage fermé**, 81, rte de Longwy, 125.-, Tel. 691551480

■ **Rodange: garge fermé**, libre, 150.-, Tel. 621725444

■ **Sandweiler: emplacement parking**, sous-sol, dans une résidence d'appart., 2 min. à pied du 1er arrêt de bus, 150.-, Tel. 621628904

■ **Schieren: emplacement intérieur**, dans résidence récente, 110.-, Tel. 621722479

■ **Schieren: trocknete, gesicherte Halle**, für Oldtimer oder Camping-Car, bis 6,5m, Stromanschluss, Tel. 621782722

■ **Steinfort: emplacement interieur**, dans immeuble à appart., rue de Luxembourg, 125.-, Tel. 621343668

■ **Steinsel: Lager/Garage 2 Autos**, + weitere Flächen frei nach Vereinbarung., 500.-, Tel. 691748542

■ **Stellplätze**, Nähe Remich Stellplätze in einer neue Halle zu vermieten. Wasser und Strom vorhanden, Tel. 621249828

Recherche/Suche

■ **Canton Wiltz: ch. garage fermé et sec**, Tel. 661738321

■ **F. ch. un dépôts p. entreposer cartons et autres affaires**, une pièce (cave ou autres) contre aide et services, Tel. 621224567

■ **Mondercange: ch. garage**, rue de Limpach, rue Neuve ou rue des Bois, Tel. 44118210

■ **Pr. ch. à louer garage**, avec eau et électricité de 220 Volt dans les alentours de Sandweiler, ds al. de Luxembourgville, Tel. 691356119

■ **S. Parking, Stellplatz, Garage**, zu Esch an der Gegend von den Lycée, Tel. 661720905

IMMO LOCATIONS FRANCE

MAISONS HÄUSER

■ **67170 Olwisheim France**, 140 m2, 3 ch., chauff. bois, terrain 7 ares, jard. 150 m2, DPE: A,A, terrasse, piscine, au sein d'un corps de ferme typiquement alsacien, Tel. +33670521059

■ **Géradmer Vosges**, 3 ch., chauff. él., DPE: En cours, terrasse, chalet.se situe dans un lotissement.il faut ajouter l'eau et l'électricité. caution de 300€ demandé.brochure disponible., 750.-, Tel. 691322124

■ **Rédange (F): maison**, 180 m2, 5 ch., 2 sdb, chauff. gaz, terrain 1 ares, jard. 100 m2, DPE: En cours, terrasse, 2km de front. Lux. non fumeur, sans animaux, entèr. rénouv., centrale purificat. eau, arrêt bus dev. maison, cadre calme, 1.350.-, Tel. 621229549

■ **Seremange**, 77 m2, 2 ch., chauff. gaz, DPE: D,E, terrasse, maison entièrement rénovée, cuisine équipée, 2 chambres, salon, sdb avec baignoire et wc séparé, 2 caves, 745.- TTC, Tel. +33382533016

Recherche/Suche

■ **Ch. petite maison**, avec garage, minimum 650.-, env. de Villerupt, Trieux, Tel. +33648828983

CHAMBRES ZIMMER

Recherche/Suche

■ **Ch. chbre à louer**, Tel. 691957872

STUDIOS

■ **F- 54560**, 35 m2, 1 ch., chauff. él., DPE: D,D, studio meuble, renove, en rez de chaussee dsortie individuelle a proximite frontiere Esch sur Alzette et Luxembourg, 345.-, Tel. +33637993412

APPARTEMENTS 1-2 CH. WOHNUNGEN 1-2 Z.

Recherche/Suche

■ **J.h. rech. p. ouverture salon de massage**, appart. av. 2ch., Belgique, France, Lux., prix raisonn., Tel. 691957872

APPART. 3 CH.ET PLUS WOHNUNGEN 3 Z. UND MEHR

Recherche/Suche

■ **Recherche appart. ou maison**, type F4 ou F3, à Luxembourg-ville, Arlon, ou Messancy à louer à jeune femme pour massage. Loyer max 800 euros, Tel. 691583172

LOFTS

■ **Longwy (Fr) : loft haut standing "Bureaux Senelle"**, 127 m2, 3 ch., chauff. él., terrasse, asc.,salon, sàm, c.équ., sdb av. douche et baignoire, WC sép., gde cave, accès direct au nouveau chemin pédestre, domotique av. insta. sonorisée, chauffage au sol: pac air/eau, 1.150.-, Tel. +33618626776

GARAGES GARAGENVERMIETUNG

■ **Beyren-les-Sierck (Fr : à 4km Mondorf): garage**, 150m2, av. porte élect sécurisée, av. élect et eau, libre à pdu 30/11/2019, Tel. +33667647771

IMMO LOCATIONS BELGIQUE

MAISONS HÄUSER

■ **Les Bulles-Chiny: maison unifam.**, 4 ch., chauff. fuel, terrain 16 ares, DPE: En cours, 4 chbres, grd jard., 2 gges, terrasse plein sud, rue calme, disponible max. fin février, 925.-, Tel. +32473998986

IMMO

Indication des classes de performances énergétiques dans les annonces immobilières.

Nous vous informons et rappelons que, depuis le 1^{er</}

LUXBAZAR
Ce n'est pas des petites annonces privées gratuites

COMMERCE À LOUER

HOWALD (L)

A LOUER : LOCAL COMMERCIAL
Route de Thionville - Howald

A Howald, local commercial d'environ 60m² situé sur un axe passant et avec 8 ML de vitrine. Aucun commerce de restauration.

Conditions de locations :
• Caution de 3 mois de loyer
• 1er mois de loyer payable d'avance
• Bail 3/6/9

Caractéristiques
• WC séparé: 1

2.500€

POUR PLUS DE RENSEIGNEMENTS : Mail : caroline@publicom.lu • GSM:+352 621 464 726

Recherche/Suche

- **Chambre meublée pour co-location**, dans grde maison fermette rénovée écologique avec 2 colocataires, village calme, terrasse, jardin, idéal pied-à-terre, 650.-, Tel. 691351072
- **Echternach und Umgebung: S. Mietwohnung**, alles anbieten, Tel. 621193374
- **Le Vigan: mini maison**, écolo meublée 2 pièces/2 étages 30m2 chauffée escaliers extérieurs jardin 4 ar accès mach. à laver cave, 420.- TTC, Tel. 691351072

CONSTRUCTIONS ET BRICOLAGE BAUEN UND HEIMWERKEN

MATÉRIAUX MATERIALIEN

- **1 poutrelle peinte**, 120x120, longueur 2,4m, 27kg/m, 40.-, Tel. 621375149
- **10 poutres en bois**, essence, long. 1x2,40, 5x3m et 3x4m section 16x8cm, 100.-, Tel. +33780040400
- **12 neue Tapetenrollen Vinyl Stukturorange**, 1005x53cm, N.P. 200.-, V.P. 90.- nach V.B., 3 Tapetenrollen Vinyl 1005x106cm, 20.- nach V.B., Tel. 621275856
- **2 chenets**, en fer forgé, 40.-, Tel. +33647008586
- **2 chenets et grille de cheminée**, en fer forgé, 80.-, Tel. +33647008586
- **2 fenêtres PVC**, basculantes ouvrantes, double vitrage, 2,23 x 1,35 m, b.ét., prix à disc., Tel. 26845160 ou 621252486
- **2 Schubkarren**, ganz neu, Tel. 691309478
- **2 stores banne d'occasion**, long.: 3, 50m, déploiement: 2, 25m, support armature / alu. Commande manuelle, 299.-, Tel. +32474871539
- **2 vasques à poser**, pour salle de bain, acheté 01/19, diam. 42cm, haut. 19cm, 40.-, Tel. 621792188
- **280m2 neue italienische Bodenfliesen**, Farbe Korall 34x34cm für Innen/Aussen + 4,5m2 Dekorfliesen + 130x Dekorbordüren + 52 Stufenfliesen, auch in kl. Mengen erhältlich, Preis nach V.B., Tel. 621275856
- **3 avaloirs en béton**, avec siphon et grille en fonte Buderus, 600.- à disc., Tel. 621468018
- **7m2 norwegische Steinblenden**, für Innen und Aussen, N.P. 130.-, V.P., 40.- à disc., Tel. 621275856

- **Alte massive Holztür**, Außenmasse 2240x915, Innenmasse 2225x895, Bilder möglich, 99.-, Tel. 671260864
- **Appui de fenêtre granit**, gris, 80x18x3 cm, 5.-, Tel. +3263370767 ou +3263388996
- **Baguettes en alu**, barre de seuil, marque Prinz, +/- 6 m, 34 mm de large, voir photo, 35.-, Tel. 691917791
- **Barre de fer rond plein**, diam. 32mm, long. 3m, 30.-, Tel. +33647008586
- **Barre métallique acier**, environ deux mètres de long., 30.-, Tel. 691551907
- **Cables, chargeurs**, ..., reste de cables, différents chargeurs, ...un carton, 35.-, Tel. 691474069
- **Carrelage 25m2**, carrelage cotto 34x34cm, 75.-, Tel. 621810388
- **Carrelage décor**, 25 pièces, cotto, 25x30, 20.-, Tel. 621810388



- **Chapeau de cheminée**, pour feu ouvert ou autre, 100x70cm, aluminium et acier inoxydable, b.ét., 99.-, Tel. +32474871539
- **Chaudière à mazout**, 2013, Viessmann, grand service fait, tr.b.ét., 550.- à disc., Tel. 621186445
- **Dachrinnenhalter Metall**, 25 St., 25.-, Tel. 691513699
- **Dreh-/Stelltransformator**, 230V / 0-230V / 180VA, 80.-, Tel. 327134
- **Dreh-/Stelltransformator**, 42V / 0-42 V / 168 VA, 60.-, Tel. 327134
- **Dreh/Stelltransformator**, 230V / 0-230V / 0-500VA, 100.-, Tel. 327134
- **Env. 100kg de sable**, et sacs de ciment, petit prix, Tel. 621771237
- **Fenêtre 50x70**, nve, ouvrante et abattante, PVC blanc, dble vitr., gaz argon Fabriquée en France, exc. qualité, à retirer à Strassen, 50.-, Tel. +33652899755
- **Fenêtre coulissante en alu**, prix neuf 800.-, coul. blanche, 215 x 240, état neuf, 390.-, Tel. 621399328
- **Garde corps métal fait main**, pour escalier extérieur, noir, galvanisé, 320 x 155 cm, en parfait état, 295.-, Tel. 691519450
- **Gasofen neu**, mit blauer Flamme, N.P. 140.-, V.P., 30.-, Tel. 328435 ou 621791896

- **Grabstein**, neuwertig, mit schwarzer Platte, Tel. 661172402
- **Grillage 20m jardin anthracite**, 10 grilles rigides 2x1,25m + 11 poteaux 1,7m à mettre dans béton, système de clips, exc.ét., prix neuf: 1.500.-, p.v., 500.-, Tel. 691261007
- **Grillage fenêtre**, anti-effraction métallisé, 65x65 cm, 50.-, Tel. 621631803



- **Grille de retenue**, pour cheminée, en fer forgé, 40.-, Tel. +33647008586
- **Heizkörper**, wie neu, Mittelanschluss, Vogel & Noot T6 Typ VM22, H: 900, L: 720, T: 105mm, 1653 Watt, 75/65/20 weiss, 80.-, Tel. 621769124
- **Holzofen neuwertig**, mit Speckstein, 300.-, Tel. 691373587
- **Inox**, 2m, épaisseur 1 cm, prix neuf 20.-/paquet, 15.-/paquet + pour 0,8 cm, Tel. 621399328
- **Kamin und Brennholz**, auf Maß geschnitten, Tel. 621699751
- **Kit tuyaux cheminée inox**, 2 tuyaux inox 100cm double paroi isolés diam. extér. 200mm intér. 130mm et colliers, 100.-, Tel. +33781320824
- **Lange Leiter**, ausziehbar, Tel. 691309478
- **Nouvelle fenêtre en PVC avec volet**, 144 x 118 cm, couleur ext. anthracite et int. blanche avec volet à manivelle, 300.-, Tel. 621403641
- **Pavé ancien**, lot de +/- 200m2, 1.400.-, Tel. 621170178
- **Planches chêne**, 1er choix: 30, 35, 40 et 50mm pur quartier long 2, 80 et 3, 15m 25 ans de séchage largeur 25 et 30 cm, Tel. +32499386384
- **Planchettes en bois**, 9 planchettes en bois exotique, hauteur 100cm, largeur 9 cm, épaisseur 2.5cm + 2 planchettes long 105cm + 1 plan long 215cm, 50.-, Tel. +33647008586
- **Porte et chambranle**, classe climatique 3, blanc avec joint sol schall-ex, épaisseur porte 40 mm, dim. 860x 2110 mm, DIN L, chambranle 860x 2110x 120 mm, dans emballage original, 100.-, Tel. 691917791
- **Porte fenêtre**, en chêne vitrée, DIN gauche, cadre: haut.: 2,32m, larg.: 1,24m, gratuite, Tel. 224225

- **Poutres en chêne**, 35 ans séchage: 4mx16x16 à la découpe 16euros/m, 2, 70mx14x14 raboté 50.-, carrés 9x9cm et 6x6cm, Tel. +32499386384
- **Profilholz**, Profilholz 12,5 mm, T 9, 6 mm B 1900 mm L 5-6 Pakete, 29.-, Tel. 691513699
- **Radiateur Acova 170x42**, 80.-, Tel. 621213787
- **Radiateur tubulaire Arbonia RR3200**, complet av. accessoires, haut.: 2m, long.: 90cm, épais.: 10,5cm, 20 éléments, 495.-, Tel. 691956649
- **Rampe fer forgé**, métallisée, long.: 3.50 m, 120.-, Tel. 621631803
- **Schweissbahn 2 x 5m + Primer**, neu, 45.-, Tel. 621244121
- **Spot industriel LED**, luminaire industriel LED, 30.-, Tel. 621213787
- **Store banne, demi coffre**, 2x1, 50m, rayures vertes servi 1 an acrylique, 1 housse de protection pour l'hiver, b.ét., 299.-, Tel. +32474871539
- **Terre de remblai à donner**, à venir chercher à Tarchamps, Tel. 621343668
- **Tourets**, exc.ét., dim.: diam. 75cm haut. 75cm, diam. 80cm haut. 60cm, diam. 90cm haut. 60cm, à transformer suivant votre imagination (table basse, fauteuils, jardinière) à venir chercher sur place, 30.-, Tel. +33763532967
- **Tube RAU-PER 16 x 1,5 avec bar**, tube Rehau pour chauffage au sol/plancher RAU-PER 16 x 1,5 avec barrière anti-oxygène, couronne de 100m, 100.-, Tel. 621213787
- **WC Cersanit complet**, strict. neuf, encore dans son emballage d'origine fermé, prix neuf: 79.-, p.v., 35.-, Tel. 26914976
- **Zinngranulat**, zum Schmelzen, 6,8 kg, Preis nach VB, Tel. 691631818

Recherche/Suche

- **Ch. matériaux de construction**, cherche poutres/chevrons en bois, plaques OSB, poutrelles/tôles-trapèzes, colonnes en fonte, démontage/transport à nos frais, Tel. 899180
- **Ch. porte d'entrée**, 219 x 89 x 3,5 cm, à bon prix, Tel. 691106095
- **Ch. velux**, fenêtre de toit d'occasion t Velux, Roto etc, Tel. 899180
- **S. Brennholz**, Eechen, Buchen, Tel. 621193374
- **S. gebrauchten Dunnen**, OSB Platten, Kärferen, Träger an Trapezblecher, gosse Seilen, kann och selwer ofmonteieren an transporteieren, Tel. 899180
- **S. Trapetzbleche**, auch gebraucht, rostfrei, Tel. 691951410
- **Sichen galvaniséiert Blechplakken**, Tel. 621193374
- **Tôle de toiture**, recherche +/- 60m2 de tôle de toiture bacacier profil 106mm. Deuxième choix ou réemploi, Tel. +3280678648 ou +32477913283

MATÉRIELS MATERIAL

- **1 poutrelle IPB 300x300**, long. 2,3m, 125kg/m (6.-/kg), 175.-, Tel. 621375149
- **2 boilers /chauffe-eau instantané électro**, neufs, jms servi, dans emballage orig., 5,6 Kw, enlèvement et paiement sur place, 150.-, Tel. +32485404841
- **2 évier lave-mains identiques**, Gébrüt 370/250 mm, tr.b.ét., avec syphons inox, PN: pièce 179.-, possibilité 1 seul pour 25€ ou les 2 pour, 45.-, Tel. +32486799941
- **2 fenêtres métalliques**, acier, profilés creux, doubles vitrages, 800x1750 et 800x1900, 50.-/pce, Tel. 621375149
- **2 Heizöl-Stahltanks je 2000 l**, oder auch einzeln für 50.-, Abholung in der Gemeinde Larochette, 95.-, Tel. 74907491
- **2 poutrelles IPB**, 300x300 longueur 2,3m 125kg/m (6.-/kg), 175.-, Tel. 621375149
- **2 poutrelles peintes**, 120x120 longueur 2,4m, 27kg/m, 40.-, Tel. 621375149
- **4 panneaux porte garage**, sectionnelle, dim. stand. L: 2500 x h: 2000 mm, comme neufs, 150.-, Tel. 621231394
- **4 Schutzkontakt 2-fach**, Steckdose Up-Standard, 10.-, Tel. 329919 ou 661329919
- **4 und 5 m hohes Schwerlastregal**, Standardbreite 1,05m, Traversen voon 2,7 u. 3,6m, Tel. 691305911
- **54 balustres garde corps**, en béton, 390.- à disc., Tel. 691884014
- **9 tubes galva**, diam. 150, long. 6m, la pièce, 30.-, Tel. +33382568301
- **9 Weckschalter + 4 Klemmdosen**, 20.-, Tel. 691366110
- **Abris piscine télescopique**, car modifications de la piscine, 5x11m (5 modules télescopiques) toiture en polycarbonate translucide, côté en Cristal Clear transparent, structure aluminium, gris (facile à nettoyer), disponible à partir de 03/20, facilement transportable par modules emboîtables sur un plateau-remorque, prix neuf: 14.800.-, p.v., 9.000.-, Tel. 691219524
- **Abus FU8110**, pour Alarme Secvest (2way), 1pcs/60.-, 2pcs./100.-, Tel. 621787547
- **Adoucisseurs eau Cillit + Aqua Millenium**, comme neuf, utiliser +/- 4 ans, parfait état de marche, 550.-, Tel. 621293434
- **Ancienne fenêtre**, dim : 113,5/103cm x 70 cm, 25.-, Tel. 691151060
- **Ancienne porte en chêne**, htr: 183cm, l: 88,5cm, 450.-, Tel. 691151060
- **Armoire à fusibles encastr.** Hager 52x30 nve, 25.-, Tel. 691151060
- **Beaucoup de matériel élect.**, neuf et occasion : prises, disjoncteurs avec puis. diff., interrupteurs + accessoires en cuivre pr sanitaires: neuf et occas. + access. canalisations PVC diam:100, 125 mm + bidets blancs occas., prix à disc., Tel. 621632117 ou 661198001
- **Boiler Thermal**, 150.-, Tel. +32474906548
- **Boiler/chauffage**, blanc, 96 x 50cm, 350.-, Tel. 621391018
- **Boîte aux lettres inox**, à mettre dans le sol ou démonter pour mettre sur un mur, 25.-, Tel. 691730111
- **Bouchons de champagne en liège**, usagés à vendre en sachets de 50 pces 6.-, 100 pces 10.-, pour bricoler, Tel. 691474069
- **Cassette à bois**, pour bûche de 33 cm, avec buses inox et grille d'aération, 600.-, Tel. 621245120
- **Chapeau de toiture diam. 125**, pour aspiration et rejet d'air, rouge tuile, avec plaque d'étanchéité, 30.-, Tel. +33642185413
- **Chaudière à gaz Sieger 35kW**, + pompe électronique, 4 ans, tr.b.ét., 1.350.- à disc., Tel. 621776744 apr. 19 hrs
- **Chaudière gaz Buderus Loganag G-224 lownox**, 15 ans env., tr.b.ét., révisée par professionnel avec tout son équipement, 1.000.-, Tel. +33783896851
- **Chauffage d'appoint**, se situe pour le moment au nord du Portugal, 800.-, Tel. 621391018
- **Cheminée**, encastrable, en fonte, cadre ext. 60x61x46 cm, div. aérations, porte vitrée, 250.-, Tel. 6212735760
- **Chenets et grille de retenue**, pour cheminée, 2 chenets et 1 grille de retenue, 60.-, Tel. +33647008586
- **Circulateur Grundfos**, circulateur de chauffage Grundfos neuf, type 25-50, 180 diamètre, entrée sortie 50 mm, 100.-, Tel. +33780040400
- **Cristalux Glastür**, mit Türgriff, 199x75cm 10 mm dick, in sehr gutem Zustand, 100.-, Tel. 691872882
- **DeLonghi Ölheizung**, 1500 W, 3stufig, Thermostat, wenig gebraucht, 35.-, Tel. 788234
- **2 poutrelles IPB**, 300x300 longueur 2,3m 125kg/m (6.-/kg), 175.-, Tel. 621375149
- **2 poutrelles peintes**, 120x120 longueur 2,4m, 27kg/m, 40.-, Tel. 621375149
- **4 panneaux porte garage**, sectionnelle, dim. stand. L: 2500 x h: 2000 mm, comme neufs, 150.-, Tel. 621231394
- **4 Schutzkontakt 2-fach**, Steckdose Up-Standard, 10.-, Tel. 329919 ou 661329919
- **4 und 5 m hohes Schwerlastregal**, Standardbreite 1,05m, Traversen voon 2,7 u. 3,6m, Tel. 691305911
- **54 balustres garde corps**, en béton, 390.- à disc., Tel. 691884014
- **9 tubes galva**, diam. 150, long. 6m, la pièce, 30.-, Tel. +33382568301
- **9 Weckschalter + 4 Klemmdosen**, 20.-, Tel. 691366110
- **Abris piscine télescopique**, car modifications de la piscine, 5x11m (5 modules télescopiques) toiture en polycarbonate translucide, côté en Cristal Clear transparent, structure aluminium, gris (facile à nettoyer), disponible à partir de 03/20, facilement transportable par modules emboîtables sur un plateau-remorque, prix neuf: 14.800.-, p.v., 9.000.-, Tel. 691219524
- **Abus FU8110**, pour Alarme Secvest (2way), 1pcs/60.-, 2pcs./100.-, Tel. 621787547
- **Adoucisseurs eau Cillit + Aqua Millenium**, comme neuf, utiliser +/- 4 ans, parfait état de marche, 550.-, Tel. 621293434
- **Ancienne fenêtre**, dim : 113,5/103cm x 70 cm, 25.-, Tel. 691151060
- **Ancienne porte en chêne**, htr: 183cm, l: 88,5cm, 450.-, Tel. 691151060
- **Armoire à fusibles encastr.** Hager 52x30 nve, 25.-, Tel. 691151060
- **Beaucoup de matériel élect.**, neuf et occasion : prises, disjoncteurs avec puis. diff., interrupteurs + accessoires en cuivre pr sanitaires: neuf et occas. + access. canalisations PVC diam:100, 125 mm + bidets blancs occas., prix à disc., Tel. 621632117 ou 661198001
- **Boiler Thermal**, 150.-, Tel. +32474906548
- **Boiler/chauffage**, blanc, 96 x 50cm, 350.-, Tel. 621391018
- **Boîte aux lettres inox**, à mettre dans le sol ou démonter pour mettre sur un mur, 25.-, Tel. 691730111
- **Bouchons de champagne en liège**, usagés à vendre en sachets de 50 pces 6.-, 100 pces 10.-, pour bricoler, Tel. 691474069
- **Cassette à bois**, pour bûche de 33 cm, avec buses inox et grille d'aération, 600.-, Tel. 621245120
- **Chapeau de toiture diam. 125**, pour aspiration et rejet d'air, rouge tuile, avec plaque d'étanchéité, 30.-, Tel. +33642185413
- **Chaudière à gaz Sieger 35kW**, + pompe électronique, 4 ans, tr.b.ét., 1.350.- à disc., Tel. 621776744 apr. 19 hrs
- **Chaudière gaz Buderus Loganag G-224 lownox**, 15 ans env., tr.b.ét., révisée par professionnel avec tout son équipement, 1.000.-, Tel. +33783896851
- **Chauffage d'appoint**, se situe pour le moment au nord du Portugal, 800.-, Tel. 621391018
- **Cheminée**, encastrable, en fonte, cadre ext. 60x61x46 cm, div. aérations, porte vitrée, 250.-, Tel. 6212735760
- **Chenets et grille de retenue**, pour cheminée, 2 chenets et 1 grille de retenue, 60.-, Tel. +33647008586
- **Circulateur Grundfos**, circulateur de chauffage Grundfos neuf, type 25-50, 180 diamètre, entrée sortie 50 mm, 100.-, Tel. +33780040400
- **Cristalux Glastür**, mit Türgriff, 199x75cm 10 mm dick, in sehr gutem Zustand, 100.-, Tel. 691872882
- **DeLonghi Ölheizung**, 1500 W, 3stufig, Thermostat, wenig gebraucht, 35.-, Tel. 788234
- **2 poutrelles IPB**, 300x300 longueur 2,3m 125kg/m (6.-/kg), 175.-, Tel. 621375149
- **2 poutrelles peintes**, 120x120 longueur 2,4m, 27kg/m, 40.-, Tel. 621375149
- **4 panneaux porte garage**, sectionnelle, dim. stand. L: 2500 x h: 2000 mm, comme neufs, 150.-, Tel. 621231394
- **4 Schutzkontakt 2-fach**, Steckdose Up-Standard, 10.-, Tel. 329919 ou 661329919
- **4 und 5 m hohes Schwerlastregal**, Standardbreite 1,05m, Traversen voon 2,7 u. 3,6m, Tel. 691305911
- **54 balustres garde corps**, en béton, 390.- à disc., Tel. 691884014
- **9 tubes galva**, diam. 150, long. 6m, la pièce, 30.-, Tel. +33382568301
- **9 Weckschalter + 4 Klemmdosen**, 20.-, Tel. 691366110
- **Abris piscine télescopique**, car modifications de la piscine, 5x11m (5 modules télescopiques) toiture en polycarbonate translucide, côté en Cristal Clear transparent, structure aluminium, gris (facile à nettoyer), disponible à partir de 03/20, facilement transportable par modules emboîtables sur un plateau-remorque, prix neuf: 14.800.-, p.v., 9.000.-, Tel. 691219524

- **Garagen-Schwinger mit Motor**, und Fernbedienung, alles bereits demontiert, 300.-, auch einzeln für jeweils 150.-, Tel. 74907491
- **Garagentor Metall**, von Zens, Standardmass, 250x215cm, direkt verfügbar, 350.- à disc., Tel. 621166443
- **Gasheizofen Rowi Blue Flame 4200W**, 60.-, Tel. 621132140
- **Glastür**, neuverpackte Glastür mit Türgriff, 202 x 83cm, 8mm dick, 100.-, Tel. 691872882
- **Glasziegel**, 190 x 190 mm, 9 St., 50.-, Tel. 691366110
- **Holzofen**, Hersteller: Nemo, Modell mit Topfplatte und Warmhaltefach aus Speckstein, 110 x 58 cm, grau Chrom, von 2001. Zubehör: Ofenrohr (nach hinten gerichtet), 450.-, Tel. 750007
- **Kohlenofen**, 250.-, Tel. 621756239
- **Pare-Vent toiture**, idéal pour toits inclinés, top vent/séparateur toiture isolation 1,5mx25m, 14kg, 130.-, Tel. 621391018
- **Petite boîte aux lettres blanche**, 20.-, Tel. 621391018
- **Pièces de cheminée**, dont chenêts sculptés, plaque en fonte, avaloir, etc. prix à définir p. l'ensemble, Tel. +33636307928
- **Plaques p. coffrage**, Verschalungsplatten, 250 x 50 x 2cm, non utilisées, 6 pièces, 200.-, Tel. 691366110

- **Poêle / chauffage**, chauffe maison et cuisinière, comme neuve, se situe pour le moment au nord du Portugal, 1.600.-, Tel. 621391018
- **Poêle à bois Pallas-Austroflam**, 7 ans, 4,5-13 kw + Heat Memory System et 2 m tuyau 150 diam. avec clapet, état usé, avec 2 devis de mise à neuf, 1.900.-, Tel. 621643853
- **Poêle à bois Prisma**, avec ouverture panoramique, 7kw, revêtement en pierre pour garder la chaleur, dim. 500x505x1035mm, ét. impeccable, 380.-, Tel. 621775589
- **Poêle de cheminée**, pour encastrer, ttes les pièces sont en b.ét., 200.- à disc., Tel. 691793455
- **Porte d'intérieur**, coul. décor-café, 73,5x198,5, avec charge pour mur de 8 à 10cm, te neuve, 110.- à disc., Tel. 621358446
- **Porte d'intérieur vitrée**, 1 de 91x201x4 à 200.-, 2 de 96x201x4 pour 400.- (avec 2 montants formant 1 ensemble de 192cm), 200.-, Tel. 621136574
- **Porte en verre sablée**, tr. b. ét., tout compris, piston, poignées, 86 x 199 cm, 250.-, Tel. 518323
- **Porte vitrée**, double porte vitrée chêne, 140x 200, région Florange, 200.-, Tel. 691332059
- **Portes intérieur chêne massif**, 8 portes. 3 de 73x201x4, 3 coulissantes de 82/83x201x4, 1 coupe feu de 83x201x4, 1 de 83x201x4, la pièce, 175.-, Tel. 621159973 ou 621136574
- **Profilé creux 120x80**, 3,25m, 4mm d'épaisseur, 50.-, Tel. 621375149
- **Radiateur design**, ôtat quasi neuf, 100 x 55, 120.- à disc., Tel. 26845160 ou 621253486
- **Radiateur électr. en fonte neufs Fontea 2000W Airelec A693057**, valeur 655.-, p.v. 440, 3 radiateurs neufs Fontea 1500W Airelec valeur 550.-, p.v., 390.-, Tel. +33382552948
- **Radiateur électrique**, excellent chauffage d'appoint (65 x 55 cm), 35.-, Tel. 691106789
- **Radiateurs huile Rowi**, 3x 2000W, pce, 50.-, Tel. 621132140
- **Radiateurs Van Marcke pro multi compact**, acier, neuf, 1 x 100 x 60, 2 x 120 x 50, 2 x 140 x 50, 150.-/pce, Tel. 621132140
- **Régulateur clim. Weishaupt**, cse de chang., CPU-B1, 9 ans, 400.-, Tel. +32494921146
- **Rideau de porte / moustiquaire**, 1.-, Tel. 621241949
- **Rolladen-Klemmsicherung**, 6 St., einfach zwischen Rolladen und Schiene klemmen, verhindert Hochschieben der Rolläden, neuwertig, 30.-, Tel. 621143732
- **Schwehre Achse LKW**, Doppel Bereifung, 1100X20, 300.-, Tel. 691917050
- **Sèche-serviette Acova**, neuf, 15.-, Tel. 621213787
- **Siphon baignoire plat**, 10.-, Tel. 691500544
- **Système vidéo surveillance**, sans fil, écran vidéo/micro enregistreur, 1 caméra, possible dans brancher 4 maxi, prix neuf 280.-, 200.-, Tel. +33636687331
- **Tête de douche plateau Bossini Oki**, diam. 200mm, bras 40cm, 1/2", chrome, comme nve, prix neuf: 160.-, p.v., 99.-, Tel. 621237652



- **Chaudière à gaz Sieger 35kW**, + pompe électronique, 4 ans, tr.b.ét., 1.350.- à disc., Tel. 621776744 apr. 19 hrs
- **Chaudière gaz Buderus Loganag G-224 lownox**, 15 ans env., tr.b.ét., révisée par professionnel avec tout son équipement, 1.000.-, Tel. +33783896851
- **Chauffage d'appoint**, se situe pour le moment au nord du Portugal, 800.-, Tel. 621391018
- **Cheminée**, encastrable, en fonte, cadre ext. 60x61x46 cm, div. aérations, porte vitrée, 250.-, Tel. 6212735760
- **Chenets et grille de retenue**, pour cheminée, 2 chenets et 1 grille de retenue, 60.-, Tel. +33647008586
- **Circulateur Grundfos**, circulateur de chauffage Grundfos neuf, type 25-50, 180 diamètre, entrée sortie 50 mm, 100.-, Tel. +33780040400

B I L Z Z N E W S

Avertissez vos clients, communiquez-nous les dernières NEWS sur votre business!

« ouverture exceptionnelle », « nouveaux horaires » etc...

C'EST GRATUIT!

Contactez-nous | + 352 621 35 37 55 | sales@publicom.lu

■ **Urgent: à donner 88 pièces de carrelages**, 33 x 33 cm, Tel. 691957872

■ **Vanne thermostatique Heimeier**, 3 pcs, 18.-, Tel. 691997853

■ **Vis Wurth**, 10 boîtes de 800 pièces, 150.-, Tel. 691164164

■ **Volets en bois**, dim. 210 X 70 cm : 6 pcs + 110 X 40 : 2 pcs, bêt., l'unité -, 49.-, Tel. 621194453

Recherche/Suche

■ **Ch. cabine avec toilette**, pour extérieur (jardin), faire offre, Tel. +33382568301

■ **Ch. palissades en bois**, gratuit, Tel. 661160562 ou 550508

■ **Ch. porte de garage**, Tel. 899180

■ **Ch. porte intérieure**, s'ouvrant à droite, hauteur int. 200, largeur 82, gond à droite haut à 20, bas à 22, lançon sous clinche 102, années '60, voir photo, Tel. 691842037

■ **S. Gitterboxen**, für Holz, 120 x 100 cm, für eine halbe Korde, Tel. 621725813

■ **S. gratis Kabelreste**, Aluschrott, Chrom, Aufelgen, Zinn, Zink, Kupfer, Inox, Autobatterie, komme alles abholen, Tel. 691805790

OUTILS ET MACHINES WERKZEUG & MASCHINEN

■ **3 Präzisionswattmeter**, (H&B) 150V/5A mit Lichtstrahlzeiger (Preis pro St.), 70.-, Tel. 3271134

■ **4 Kompletträder**, 295/60 R22, 5 Lochkreis, 33,5 cm Lochabstand, 10 cm Innenloch, 28 cm für 125 Stück, Tel. 691917050

■ **Accus + Chargeur**, 1h 18V-1,3Ah-Lithium-23,4Vh- Ref. accus BL1318- Model: Black Decker (orange) ASL186. de 2012, 75.-, Tel. 661571951

■ **Adoucisseur d'eau Cillit Aquium 90 Bio Compact**, 9 ans, fonctionne bien, mais les résines sont à changer pour cses d'arrêt dûs à des travaux, si vous êtes bricoleur, c'est une bonne affaire, 300.-, Tel. 621306926

■ **Amperemeter 0 - 8.25 A**, 2 Stück Einbau-Amperemeter Klasse 1, Dreh-Eiseninstrument 0-8.25 Ampere, Drehbaumas 90 x 90 mm / Tiefe 70mm. Front 95 x 95 mm. Einbaulage 60°, gebraucht, 25.-, Tel. 3271134

■ **Ancienne bascule 125 kg**, Tel. 691366110

■ **Ancienne machine à trier les grains**, en bois, tr.b.ét., 90.-, Tel. +3263370767 ou +3263388996

■ **Appareil mesure Top Craft**, 5-en-1, ultrasons mesure distance, détect. conduites et métal, bulle à niveaux à laser, tout neuf, emballage orig., 20.-, Tel. 621523352

■ **Appareil mesures électriques**, universal Uni-Elektron de Müller et Weigert, 40.-, Tel. 621542117

■ **Aspirateur Festool**, utilisé pendant la rénovation de la maison, 250.-, Tel. 691860499

■ **Autogen Schweissapparat**, von Messer Griesheim, mit Schneidbrenner, 150.-, Tel. 691373587

■ **Balayeuse pour chariot élévateur**, acheté neuve et très peu util., 3.900.-, Tel. +32495246063

■ **Black & Decker Hobel HM56**, 30.-, Tel. 328435 ou 621791896

■ **Boden- und Hand-Dampfreiniger**, Neupreis 130.-, Hober, 60.-, Tel. 328435 ou 621791896

■ **Boherschörgräft Güde GBS-80**, 100.-, Tel. 691164164

■ **Boîte à outils**, 74 pcs, 50.-, Tel. 691366110

■ **Bosch Kompaktsäge TMS190E**, mit Sägeblätter, 60.-, Tel. 328435 ou 621791896

■ **Chaudière à bois**, av. 2 cuves, 3.500.- à disc., Tel. 691237023

■ **Chaudière à condensation**, Viessman, gaz, ballon 300 L, isolation 2 échangeurs de chaleur, 3 vases d'expansion, t. b.ét., tous accessoires, près Saeul, 550.- à disc., Tel. 691351072

■ **Coffret d'outils**, servante 3 tiroirs fermeture à clé, transportable avec outils, nouv. clés cliquet douilles 1/2 et 1/4 + tournevis etc., 700.-, Tel. +32479084134

■ **Compresseur Danfoss SC15D**, origine entretien 134A Behr Secumat, 90 heures + starter set neuf, suite à erreur diagnostic, 100.-, Tel. 621151090

■ **Dewalt scie de table**, scie D27107 Dewalt avec tous les accessoires, avantage la scie est tournante et sert de scie à onglet, 1.100.-, Tel. 691572987

■ **Dieselpumpe**, ganz neu, 65.-, Tel. 838367

■ **Disques diamant**, de haute qualité, diamètre 115, granit, 20.-, diamètre 230, granit, 40.-, diamètre 230, béton, 30.-, Tel. 661292742

■ **Doppelschleifer**, Doppelschleifgerät, ponceuse double, très performant, 120.-, Tel. 691366110

■ **Doppelte Alu-Auszieh-Leiter**, mit je 20 Sprossen, Total 10m, Neupreis 760.-, 300.-, Tel. 621166443

■ **Drehbank**, +/- 800kg, 600.-, Tel. +33382512618

■ **Echelle**, 9 m, coulissante, avec sécurité, 220.-, Tel. +3261216735

■ **Elektro-Schweissger.**, Elektroden-Schweissgerät 230/380V, 120.-, Tel. 691366110



■ **Escabelle 5 marches**, 15.-, Tel. +32494921146

■ **Fendt 309 IS Frondlader**, mit Konsole un Hauben schutz, 1.500.-, Tel. 691772250

■ **Fillière électr. Ridgid**, 4 têtes tubes 1/4-2"+2 têtes UN/BSW = 270.-, 21 jeux peignes BSPT/NPT = 350.-, 19 jeux M6 à M2&BSW neuf = 300.-, 680.-, Tel. 661397740

■ **Foreuse Perel**, Z1C-DW-26G, max. diam. 26mm, 850W, 220V, + accessoires et coffret de rangement en pvc, 80.-, Tel. 691662119

■ **Förderband (fahrbar) f. Botten**, für weitere Fotos Emailadresse per SMS schicken. Preis gegen Angebot oder sofort kaufen, 700.-, Tel. 691166876

■ **Förderband F.Brennholz "Collino"**, 5 meter lang, 25 cm breit, Elektromotor 380V fahrbar 2013, 1.500.-, Tel. 691958148

■ **Génératrice**, b.ét., fonctionne avec de l'essence, 160.-, Tel. 621433237

■ **Gleichstrom Schweissgenerator**, Siemens 250A, angetrieben mit 400V 3-Phasenmotor, kompl. restauriert, 400.-, Tel. 3271134

■ **Hobel mit Dicktenhobel**, mit 10 PS Motor auch Toupie, 500.-, Tel. 691917050

■ **Hobel/ Schleif- Maschine**, VEB Leipzig Typ ES175/3, Largeur Disc: 20mm. Diamètre Disc max. 175mm, 195.- à disc., Tel. 621413250

■ **Holzspalter 30 t**, Tel. 621379197

■ **Hydrauliklenkung**, von LKW, zum Aufbau auf Schlepper, mit Ölpumpe, Tel. 691917050

■ **Kärcher**, avec access., 225.-, Tel. 621189667

■ **Kärcher 702**, nettoyage haute pression, 80.-, Tel. 621234160

■ **Kärcher Dampfreiniger**, wenig benutzt, mit Zubehör, 150.-, Tel. 621159080

■ **Kärcher K2**, très bon état et très peu utilisé, 50.-, Tel. 621416285

■ **Kehrmachine Primaster**, Neupreis 68.-, neu, 1 Monat alt, 30.-, Tel. 328435 ou 621791896

■ **Kl. Benzinmotoren**, 100.-, Tel. 691748013

■ **Kl. mobile Werkbank Workmate 700**, 40.-, Tel. 691748013

■ **Kombi-Kreissäge mit Fräse 380V**, + neuwertige, noch nicht montierte Absauganlage, auch einzeln gegen Angebot, Tel. 74907452

■ **Machine à aiguiser le bois etc.**, Metabo, 45.-, Tel. 621411562

■ **Machine à découper carreaux Tipcut 150**, état neuf, jamais utilisée, 25.-, Tel. 691499619

■ **Mandrin de tour**, Camlock-Look D1-5" avec 6 tiges de fixation, diam. 230 mm, 3 mors ext. + 3 int., b.ét., 120.-, Tel. 309345

■ **Marteau de couvreur**, 25.-, Tel. 329919 ou 661329919

■ **Marteau piqueur H4011C AVT Maquita**, perçage et démolition, bon état, 300.-, Tel. 621234160

■ **Matériel maçon**, comme règle alu + diff. outils, Tel. 621632117 ou 661198001

■ **Matrices pour balustrades, colonnes**, divers moules en polyester et fibre de verre pour balustrades, colonnes, pierres de parements, 40.-, Tel. 621789115

■ **Meuleuse d'angle Makita**, neuf, dans sa boîte d'origine, 230 diam., 2400 Watt, poignée tournant, démarrage progressif, 130.-, Tel. 661292742

■ **Mini niveau à bulle**, très léger, avec fixation magnétique, de faible puissance, Tel. 691935187

■ **Minipelle**, '98, Pel-Job EB200, 5.072 St., 1.875 kg, neue Gummiketten, 10.500.-, Tel. 69133374

■ **Outillage professionnelle gros calibre**, foreuse, cisaille pour fer forgé gros calibre, pour Bricoleur, ou pour l'export. Prix très intéressant, à voir, prévoir une remorque ou camionnette, Tel. 621764939



■ **Palans sur chariots**, lot de 3 palans dont 1 électrique et 2 chariots dont 1 commande à chaîne (valeur chariot neuf 771.-), 500.-, Tel. +33609599492

■ **Perceuse/ viseuse Bosch 18V**, sans-fil, nve, jamais servie, encore sous emballage, p.n. 149.-, p.v., 100.-, Tel. +33616909504

■ **Plusieurs moteurs Hatz**, b.ét., moteur Bernhard b.ét. de marche, moteur Armstrong Siddelex bi cylindre, Tel. 691142161 ou 909049

■ **Pompe hydraulique double**, Vickers, pompe à palettes. Haute performance. Etat échange standard. Montage sur divers matériels agricoles ou industriels. Plus de photos et détails sur demande. Réf. 3520V35A 12 19CC 12L 197, 400.- à disc., Tel. +33609599492

■ **Pompe hydraulique Vickers**, montage par bride accouplement arbre cannelé, pompe à palette double. Plus de photos et détails sur demande. Réf. 3520V35A 12 19CC12L 197, 400.- à disc., Tel. +33609599492

■ **Ponceuse élect. + lime**, électrique, l'unité, 15.-, Tel. +33382568301

■ **Poste à souder**, 3 phases, 85.-, Tel. 621268522

■ **Räder 1100X20**, mit Reifen montiert, Tel. 691917050

■ **Schlagbohrer Fein**, 2 Gang, 80.-, Tel. 691366110

■ **Schlauchabroller CEJN**, 3/8" Druckluftschlauch, 10 m mit 1/4" Sicherheitskupplung, neuwertig, nicht gebraucht, 110.-, Tel. 661768731

■ **Schütz 24 VDC**, (3S + 1 Ö) Siemens, 4 Stück (Preis pro St.), 7.-, Tel. 3271134

■ **Schütz 24 VDC (7S + 1Ö)**, 1 Schütz (Hutschienmontage), Spule 24 V DC, 7 S + 1 Ö Hersteller : Siemens, gebraucht, 7.-, Tel. 3271134

■ **Schütz 24 VDC (8S)**, 31 Stück Schütz (Hutschienmontage) Spule 24 V DC, 8 S. Hersteller : Siemens, gebraucht. (Preis pro Stück), 7.-, Tel. 327134

■ **Scie à onglet prof. Ulmia 352**, 75.-, Tel. 329919 ou 661329919

■ **Scie circulaire**, à table de menuisier pour pro, lame 315mm 2, 2KW, 220V, tbét., 125.-, Tel. 691151060

■ **Scie circulaire à bûches Bugnot Thierio CC60n**, prise de force tracteur portée 3 points, lame diam. 600 maxi, 750.-, Tel. 661740715

■ **Scie circulaire Elu TGS 172**, à utiliser comme scie à onglets pendulaire ou comme scie à table sur pieds avec accessoires, b.ét. de marche, 200.-, Tel. 621524968

■ **Set d'outils Gedore**, neuf, dans un rangement pour tiroir ou pour L-Boxx Sortimo, 44.-, Tel. 621558806

■ **Standmotor Bernard 617**, + Bernard 110 T.C. und Standmotor Sachs + Alpina, Tel. 621641200

■ **Stromumwandler von 220/240V Wechselstrom auf 3, 6, 9, 12, 24V**, Wechselstrom od. Gleichstrom, versch. Apparate, viele Möglichkeiten, 10.-, Tel. 548552

■ **TIG 220A puls dcac Mma plasma**, équipem. complet, quasi neuf + scie circ. mét. carbure, 1.500.-, Tel. 691147608

■ **Toupie älteren Semesters mit 10PS Motor**, Gewicht etwa 1000kg, auch Hobel mit Dicktenhobel, schwere Ausführung, 500.-, Tel. 691917050

■ **Touret triphasé 750W**, diamètre des 2 meules 200, 100.-, Tel. 621375149

■ **Tracto Jack**, 300.-, Tel. +33686749065

■ **Tragbarer Stromgenerator 220V**, Leistung 1kva und 12V 8 Amp. Genemore, in gutem Zustand, 125.-, Tel. 588035

■ **Transformateur Hörmann 8003212**, SupraMatic s. Fabriqué par Marantec, marche aussi sur divers moteurs Marantec, 20.-, Tel. 621241949

■ **ULMIA**, Gehrungssäge 352, 100.-, Tel. 691709479



■ **Universal Fräsmaschine Knuth UFM-2**, 3.800.-, Tel. 621294219

■ **Vérin pneumatique AX60A**, base articulée (course piston 150 mm), poussant tirant, 75.-, Tel. +33680621039

■ **Vérins pneumatique AX 100V**, 75.- + verrin pneu. AX 60V, base plate, 50.- (course piston 100 mm pour les 2), tr.b.ét. + autres, Tel. +33680621039

■ **Voltmeter 0-150 V**, Siemens Schalttafeleinbau / Ausschnitt 90x90x70 / Front 95x95, Dreheiseninstrument / Klasse 1, 3 Stück / Preis pro Stück, 25.-, Tel. 327134

■ **Weidmülcher Joskin 2,75m**, in gutem Zustand, Lager erneuert, 900.-, Tel. 621245980

■ **Werkbank und Gehrungssäge**, établi en métal + scie à onglet, 59.- à disc., Tel. 621413250

■ **Werkzeug**, Kreissäge Bandsäge Fräsmaschine von Kitty, alles auf Tisch montiert, 2 Motoren, prix a disc., Tel. 23638002

■ **Winkelschleifer**, Band, -Deltaschleifer, Oberfräse, Gehrungssäge, Schlagbohrer, Lötkolben alles Neuzustand, Tel. 23699312

■ **Zusammenklappb. Schubkarren**, Ladefläche 55x80 cm, 50.- à disc., Tel. 691880337

Recherche/Suche

■ **Ch. bétonnière**, à partir de 250 L, valeur maximum 300.-, Tel. 621703072

■ **Ch. compresseur de chantier**, en état ou à réparer, Tel. 621703072

■ **Ch. élévateur ess. ou diesel**, en état ou à réparer, Tel. 621703072

■ **Ch. grd groupe électrogène**, en état ou à réparer, Tel. 621703072

■ **Ch. moteur Deutz**, Cummins, Perkins, etc, bon état ou à réparer, Tel. 621703072

■ **Cherche chaudière à gaz**, minimum 40 KW, b.ét., enlèvement par nos soins, Tel. 899180

■ **Kaufe Frontladerschaufel**, Euronorm 1,60-1,80m, Tel. 621172397

■ **Suche konvent. profess. Eisenfräsmaschine**, Tel. 26787575 ou 621185303

MATÉRIEL DE BUREAU BÜROMATERIAL

■ **2 chaise bureau Koenig & Neurath**, coul. bleu, pce./, 100.-, Tel. 621516398

■ **3 grands classeurs Exacompta**, neufs, 8.-, Tel. 621828438

■ **3 tabouret noir**, cuir, pce./, 100.-, Tel. 621516398

■ **4 cartouches Seven Life**, compatible HP364XL noir cyan magenta yellow, strictement nves, 24.-, Tel. 691580491

■ **Anc. machine à écrire.**, Machine à écrire antique, Tel. 691366110

■ **Bureau**, bois massif, tr.b.ét., prix neuf: 1.000.-, p.v., 175.-, Tel. 621242616

■ **Bureau avec un plan de trav. en verre**, 10.-, Tel. 691832158

■ **Bureau de réception**, util. 6 mois, p.n.: 4.200.-, p.v.: 1.000.-, Tel. 621242616

■ **Bureau informatique en verre**, plan de travail en verre clair, tablette, coulissante, châssis en métal sur roulettes, 90 x 56 x 75cm, 15.-, Tel. +3263370767 ou +3263388996

■ **Bureau Kettler**, réglable en hauteur + caisson de rangement, b.ét., 139.- à disc., Tel. 661171067

■ **Bureau métal industriel Obbo**, b.ét., 5 tiroirs (3/2) 1.55x.85x.78 plateau vinyl gris-vert, Tel. +33678674349

■ **Bureau métallique**, Grande surface de travail 6 tiroirs, 250.-, Tel. 691352371

■ **Bureau style rustique**, L: 112x l: 66x h: 77 cm, 4 tiroirs, tr.b.ét., 200.-, Tel. +33647008586

■ **Bureau-commode**, Tel. 691309478

■ **Calculateur MP120**, L294 x W 210 x H74, 1054g, display 12-Digit, display screen size 100 x 18mm/ 12 chiffres, 19.-, Tel. 27449348

■ **Calculatrice Canon MP120**, L294 x W 210 x H74, 1054g, écran 12-Digit, taille écran 100 x 18mm/ 12 chiffres, impression bi-color, 35.-, Tel. 27449348

■ **Calculatrice Texas Instrument Voyage 200**, 50.-, Tel. 661699091

■ **Calculatrices**, 1x Sanyo CX 111, 5.- + 1x Sharp EL- 230, 5.-, Tel. 691474069

■ **Cards file Rolodex**, Card Size: 2 1/4" x 4". 500 card capacity, 5 3/8"H x 7"W x 6 3/4"D, 12.-, Tel. 27449348

■ **Cartouche 98 noir HB**, 420 pages, 12.-, Tel. 621645720

■ **Casiers classement**, Bloc de 12 cases de classement. Prix d'achat: 78,82 Marque CEP, module de classement empilable, 15.-, Tel. 27449348

■ *Photo disponible sur internet*

■ **Lumière EnergyUp Philips**, Pour personnes souffrant de baisses d'énergie, manque de soleil l'hiver, contre dépressions, comme neuf., p.n.249, 80.-, Tel. 621754184

■ **Massage électro-acupuncture**, infrarouge. Stimule par micro-impulsions électriques les points de pression essentiels de la plante des pieds (36 sur chaque pied), chacun correspond à un organe du corps. Combat nervosité, favorise la circulation, facilite digestion, soulage tensions. Réflex. plantaire. Ecran LCD géant, 110.-, Tel. +32474906548

■ **Nacken Massagegerät Beurer**, Shiatsukugeln die die Massage ausführen, gar nicht benutzt, keine Verwendung mehr, N.P. 59,99.-, V.P., 30.-, Tel. 621302202

■ **Piles pour app. auditif**, (Hörgerät Batterien) 15 feuilles à 6 piles, 312, Rayonac extra, pour cause de chgt imprévu d'appareil auditif, 35.-, Tel. 621623068

■ **Potence**, à fixer pour l'aide à la mobilité au lit, 20.-, Tel. +33678894629 ou +33637223407

■ **Rasierapparat**, Grundig XACT 5, neu, 15.-, Tel. 445958 ou 691697736

■ **Revitive Circulation Booster**, état neuf dans son emballage, 200.-, Tel. 509683

■ **Sac de frappe boxe**, av. matériel de suspension et gants de boxe, ét. comme neuf, 30.-, Tel. 691367274

■ **Sauna sec**, 4 personnes, en coin, deux murs visibles, porte avec vitre, four Finnleo, 8kW, triphasé, 220V, avec minuterie, 1.000.-, Tel. +32468322153

■ **Savon de Marseille**, original, 72% d'huile végétale, extra pure, bloc de 250 gr. 4.-, bloc de 350 gr. 5.-, 4.-, Tel. 359263

■ **Scooter Graf Carello GC8**, tr.b.ét., peu utilisé, 4 ans, panier inclus, prix neuf: 6.990.-, p.v., 2.200.- à disc., Tel. 621637772

■ **Siège massant balnéo pédicure**, av. massage Shiatsu et Spa, exc.ét., valeur neuve 4.590.- chez Aurazens, p.v., 2.200.- à disc., Tel. 691860267

■ **Solarium JK Ergoline 20**, d'install. prof., état top, bruneur visagé à part 20 tubes nouveaux à part, prix neuf: 4.890.-, p.v., 595.-, Tel. 621622123

■ **Teasi One2 GPS Bike & Hike**, neuf, new, map Europe, update gratuite sur internet, 50.-, Tel. 621233852

■ **Urgent: fauteuil coquille**, vibre, plusieurs positions, semi cuir, état neuf, coul. marron, élect., 200.-, Tel. +33382231725

■ **Vaporisateur portable à herbes Zeus Arc GT**, en or classement 1er (2019) neuf avec emballage + facture (26/09/19), broyeur à herbes avec 45 gramme CBD emballé par magasin (Placebo) offert, prix neuf: 229.-, p.v., 150.-, Tel. 621354340

■ **Vélo élliptique Care Futura 50**, 200.-, Tel. 661402461

■ **Wonder Core 2**, Neizoustand, nach net am Gebrauch gehaut. Mat Mode d'emploi, DVD + Ernährungspiang, 70.-, Tel. 691580178

MEUBLES, DÉCORATION
MÖBEL

SALLE DE BAIN
BADEZIMMER

■ **3 lavabos Grohe + 2 douches Grohe**, sont avec leurs robinets et tuyaux respectifs inclus, état tout neuf, jamais utilisés, 200.-, Tel. 621224851

■ **Bac de douche**, 120x90cm, haut. 5cm, neuf, 59.-, Tel. 621399328

■ **Badeeinrichtung**, Badewanne, Toilette, Waschbecken, alles top erhalten, 350.- à disc., Tel. 691738578

■ **Friseurwaschbecken**, 50er/60er Jahre, Maße: ca. 120x60cm, Seiten neben dem Becken 45cm, guter Zustand, 80.-, Tel. 691660391

■ **Lavabo blanc**, 2 robinets, av. colonne + miroir, 60.-, Tel. +32494921146

■ **Lavabo neuf**, complet, 100.-, Tel. 691309478

■ **Meuble lave-mains**, neuf, coul. café naturel, 40x47x27cm, 90.-, Tel. 661571951

■ **Meuble sdb + lavabo**, 40.-, Tel. 691572889

■ **Miroir**, 60x90 cm , avec 2 lampes blanches, b.ét., 60.-, Tel. +32496217890

■ **Miroir de table**, 2.-, Tel. 661498416



■ **Miroir oval**, 10.-, Tel. 661498416

■ **Neuer Badheizkörper BHK Olympia Chrom**, 60x118cm, 350.- à disc., Tel. 621275856

■ **Neues Badezimmer**, Farbe Jasmin mit Duschwanne 80x80cm + Duschbatterie, Waschbecken 75x56cm + Batterie mit Anschlussgarnitur, WC Wandhängend + WC Deckel + Einspülkasten, 500.- à disc., Tel. 621275856

■ **Petit lavabo avec robinet**, b.ét., 60.-, Tel. 691779528

■ **Petit Lavabo triangulaire**, 50.-, Tel. 621810388

■ **Sanitaires, baignoire et robinets**, pce, 10.-, Tel. 621795997

■ **Stahlemailliertes Duschbecken**, Neupreis 565.-, 1200x1000x65 mm, neu, weiss + Antirutsch, Fehlkauf, 250.-, Tel. 23660732

Recherche/Suche

■ **Ch. salle de bains**, petit prix, Tel. 621257876

SALLE à MANGER
ESSZIMMER

■ **10 chaises et 2 faut. Vincent Sheppard en Loom**, caramel, 10 chaises Emma et 2 fauteuils Anna, tr.b.ét., 2.800.-, Tel. 621160930

■ **2 portes en bois massif**, H: 196cm, larg.: 74, épaisseur : 4, charnières à gauche, bois massif motif ancien et 1 porte avec une vitre Couleur, b.ét., 50.-, Tel. 691455799

■ **4 chaises + table**, 150.-, Tel. 661753820 ou 838350

■ **4 chaises sàm**, tapissées et clouées, 100.-, Tel. 691687206



■ **4 Esszimmerstühle Eiche**, grüner Samt, Reinigung notwendig, 80.-, Tel. 621353100

■ **6 chaises**, en bois massif, 90.-, Tel. 691832491

■ **6 chaises de salon**, 60.-, Tel. 661699890

■ **6 chaises en bois massif**, assise et dos en étoffe multicolore, bon état, 30.-, Tel. 661196991

■ **6 chaises en cuir**, de qualité, 600.-, Tel. 621565542

■ **8 chaises cuir blanc cassé**, 8 chaises Cinna, cuir beige, pied poirier, très bon état, 320.-, Tel. 621290371

■ **Billard/ table à manger**, en aluminium, 215x 120x 81, spécial extérieur ou véranda avec bâche de protection, à venir chercher, 1.200.-, Tel. 378943

■ **Buffet bois massif ancien**, av. miroir, Est Lux., 220.-, Tel. 621237652

■ **Dressoir**, chène massif, foncé, Tel. 691304711

■ **Dressoir ancien**, en chène massif, 174 x 64 cm, 95.-, Tel. 691349624

■ **Elégante table en verre**, 180x120 + 6 chaises en cuir, av. table basse en verre 120x70, 500.-, Tel. 621243629

■ **Ensemble Buffet + Table**, Couleur gris boisé, tr.b.ét., Table 160x88, Buffet 230x50x83 (3 tiroirs et 2 armoires), Tout est démontable, 250.-, Tel. 691687514

■ **Ensemble sàm Roche Bobois**, en merisier massif : 6 chaises bibliothèque + buffet + table de salon, 790.-, Tel. 621151575

■ **Ensemble table et 8 chaises**, av. lustre et étagères, le tout en tbét., possib. de vendre séparémt, 800.- à disc., Tel. 621274112

■ **Grande armoire penderie**, Tel. +33686749065

■ **Living sàm**, tbét., 150.-, Tel. 691687206

■ **Lot de 4 chaises en simili-cuir noir**, 3 chaises en parf. ét. et 1 chaise un peu abîmée aux pieds, 80.-, Tel. 661253151

■ **Lot de 6 chaises Vincent Shepard**, 180.-, Tel. 621638708

■ **Meubles salle à manger ou salon**, super qualité, qlq rayures, 1x 4 étagères et 6 tiroirs et 1x 5 étagères, poignées inox brossé, 160 x 50 x 128cm, les 2 pour , 450.-, Tel. +33623628851



■ **Salle à manger**, chène massif brossé et cire d'abeille, 1.900.-, Tel. 621245120

■ **Sàm complète**, buffet, tables, 6 chaises, meuble, 200.-, Tel. 621410910

■ **Sàm complète chène massif**, 1 table, 6 chaises et 1 meuble long. 3m et haut. 2m, 500.-, Tel. +32498635057

■ **Table acacia**, 160 x 90 cm et 6 chaises rotin, état neuf, p.n.: 1.300.-, p.v.: 695.-, Tel. 621134343

■ **Table à manger**, noir/bois de chène, 180 x 90 cm ferme + rallonge de 50 cm de chaque cote, total ouvert : 2.80 m, 300.-, Tel. 691819444

■ **Table blanche**, pieds métal 150x78, 50.-, Tel. 691567717

■ **Table bois massif**, 100.-, Tel. 691662360

■ **Table de s. à m.**, en fer forgé + 4 chaises + 1 console, 250.-, Tel. 621761244

■ **Table de salle à manger**, avec 5 chaises, 140.-, Tel. 691823947

■ **Table de salle à manger Poltrona Frau Victor**, 98x200cm, plateau verre, pieds merisier, bord cuir blanc, 550.- à disc., Tel. 26103333

■ **Table en bois**, 90x180cm, cerisier, 275.-, Tel. 621565542

■ **Table en verre**, 6 chaises de salle à manger, b.ét., 180.- à disc., Tel. 621358446

■ **Table en verre p. salle à manger**, tr.b.ét., 380.-, Tel. 691494101

■ **Table ovale de salle à manger**, + 4 ou 6 chaises en chène massif, long. table: 1,95m, larg. 0,85cm, coul. chène foncé, chaises av. siège en velours vert olive, ét. impecc., 500.-, Tel. +32474906548 ou +3263234833

■ **Table ovale et 4 chaises**, très bon état, dimension: 200x 107 + 2 allonges de 40 cm, plateau en chène massif, 4 Chaises, 390.-, Tel. +33382512744 ou +33680998533

■ **Table pour salle à manger**, Table verre rectangle, pieds allu de 6 à 10 personnes, taille 1.60 m/ 0.90 m et 2m/ 0.90 m, complètement ouvert, 1.800.-, Tel. 26898701

■ **Table rectangulaire**, 210x90, chène massif et bois de placage, 6 chaises chène, 350.-, Tel. +33659063427

■ **Table ronde**, toute cuir noir véritable, diam.: 150cm, haut.: 75cm, 2.500.-, Tel. 621302549



■ **Table ronde avec 2 rallonges**, en pin, bét., qges traces d'usures, dim. sans rall. 105 cm, dim. 1 rall.: 150x150 cm, dim. 2 rall.: 195x150 cm, livr. poss., 50.-, Tel. 691700340

■ **Table salle à manger 6 pers**, blanc, pieds gris, avec 6 chaises en noir imitation cuir, prix à disc., Tel. 621293873



■ **Table salle à manger en verre noir**, 120cm et 6 chaises (3 noires et 3 blanches), tr.b.ét., quasi nve, peut être vendue séparément, 350.-, Tel. 621329018

■ **Table sàm**, avec 3 rallonges en chène, Tel. 691304711

■ **Tentures en lin**, du sol au plafond en lin naturel, stores, chutes décoratives, à voir absolument, pce, 10.-, Tel. 621236133



■ **Tisch**, Eiche lackiert, 100x130cm, ausziehbar 220cm lang, 1950, muss gereinigt werden, 50.-, Tel. 621353100

■ **Très beau buffet en chène haute gamme**, prix d'achat : 950.-, dimension: 2,5 m sur 50 cm, p.v., 100.-, Tel. 621318880

■ **Vaisselier en chène massif**, très bon état, couleur chène moyen, dimension : H 225/ L 215/ PR 53, 490.-, Tel. +33382512744 ou +33680998533

■ **Vaisselier en chène massif**, larg. 2m et haut. 2m, comme neuf, prix neuf: 2.300.-, p.v. à disc., Tel. 621623068

CUISINE
KÜCHE

■ **18 Ton Weinsteine 310x350x240**, Fassungsvermögen pro Stein (8 Flaschen), 126.-, Tel. 661660732

■ **2 chaises hautes**, 50.-, Tel. 621270971

■ **2 meubles haut vitrés**, en pin, tbét., dim.: 79 x 40 x 18 cm, 50.-, Tel. 691700340

■ **2x chaises de bar Ikea**, ('Franklin'), pliantes, en tr.b.ét. 10.-/pièce, les deux pour, 15.-, Tel. 621523352

■ **3 tabourets de bar - sièges cuisine**, réglables en hauteur, 20.-, Tel. 691250580

■ **4 chaises + table**, chaises en cuir, 80.-, Tel. 691684126

■ **4 chaises de cuisine**, bois clair et tissu couleur rouge, 40.-, Tel. 691687206

■ **4 tabourets**, en cuir, 1 descend légèrement si un adulte dessus, idéal pour 1 enf., 100.-, Tel. +33650459143

■ **6 chaises**, 150.-, Tel. 565611

■ **Armoire de cuisine**, 10.-, Tel. 691823947

■ **Balai Hurricane Spin Broom**, 24.-, Tel. +33382254909

■ **Banc de coin**, en chène, avec table et 2 chaises, tr.b.ét., Tel. 516934

■ **Cuisine équipée**, av. four hotte et lave-vaisselle (pas de frigo) à démonter, 300.-, Tel. 621795997

■ **Cuisine Ikea Varde**, tr.b.ét., évier, four, plaques, 2 meubles, 650.-, Tel. 691224896

■ **Cuisine Leicht + app. Siemens**, four, micro-ondes, frigo, cafetière, lave- vaisselle, plaque de cuisson + hotte Nova, plan de travail granit noir, évier, 4.900.-, Tel. 661105205

■ **Divers éléments de cuisine**, 100.- à disc., Tel. 621274112

■ **Ess-Tisch**, 90x140, ausziehbar 230cm + 6 Stühle, 150.-, Tel. 621166443

■ **Evier émaillé**, 40.-, Tel. 621810388

■ **Grande cuisine équipée chène**, +/- 325 x 240 et un morceau seul de 120, avec tous les électros marque Neff, 1.200.-, Tel. +32494492673

■ **Küche**, Neupreis 18.000.-, dunkelgrau, mit Bar (mit Schränken), Backofen, Spülmaschine, Kühlschrank, V.p.: 1.500.-, Tel. 691707092

■ **Lot-Bar Home Colecion** ., 10.-, Tel. 329919 ou 661329919



■ **Meuble à tiroir série cuisine Ikea Varde**, tr.b.ét., 350.-, Tel. 691224896

■ **Meubles de cuisine**, 2.500.-, Tel. 621329362

■ **Pot gres**, Gros pots d'environ 6 l, peut servir pour stockage ou deco , bruns, 5 le pot, 5.-, Tel. 621711508

■ **Table de cuisine en bois**, 6-8 pers., 35.-, Tel. 621748429

■ **Table de salle à manger Ikea Lisabo**, cendre, chaude et belle, taille, 140x78, bonne condition, prix neuf: 130.-, p.v., 45.-, Tel. 671035764

■ **Table en bois années 30**, ancienne table, carrelée avec carrelage Villeroy & Boch, 1 tiroir, 120cm x 70cm environ, 100.-, Tel. +33680621039

■ **Table mange debout**, bon état, 35.-, Tel. 691602071

■ **Table ovale blanche**, 1, 50x1m + rallonge 45cm, y compris 4 chaises en tissu, prix sans livraison, 75.-, Tel. 691222119

■ **Tableau verre noir**, Pinwand schwarz, état neuf, pn 150.-, 40.- à disc., Tel. 621421510

■ **Weinschrank**, Neupreis 800.-, aus Holz, V.p.: 350.-, Tel. 691707092

Recherche/Suche

■ **Ch. cuisine équipée**, d'occasion, b.ét., démontage et transport à nos frais, Tel. 899180

■ **Ch. cuisine équipée**, petit prix, Tel. 621257876

SALON
WOHNZIMMER

■ **2 canapés**, 225x90x80 cm et 190x90x80 cm rouge av. 2 repose-tête et 2 poufs 60x60x40cm, tr.b.ét., 400.-, Tel. 26747850

■ **2 canapés**, 1x 3pl., 1x 3.5pl., 500.-, Tel. 27282199



■ **2 canapés (un avec relax)**, cuir, b.ét., canapé à relax manuel, dim.: H: 1m / W: 0.95m / L: 1.56m, 500.- à disc., Tel. 691700175

■ **2 fauteuils**, ensemble, océan bleu, 2 et 3 places, acheté chez Alvisse, tr.b.ét., 1 fauteuil, 200 x 96cm, 175 x 96, 650.-, Tel. +33618497646

■ **2 fauteuils Knoll Antimott**, restaurés, 450.-, Tel. 621238675

■ **2 fauteuils Kroken**, collector, fabrication arrêtée, design Ake Fribyter 1974, prod. Nelo Sweden, vert BRG, 1.300.-, Tel. +3263223138

■ **2 fauteuils relax Cumulus**, avec releveur manuels en tissu gris et divers coloris, très peu utilisés, état impecc., 120.-, Tel. 691719767

■ **2 nappes crochet authentique**, pour table diamètre 130 cm. Véritables pièces d'art, prix par pièce, 150.-, Tel. 691521049



■ **2 Sessel Samtstoff bezogen**, englische Handarbeit, mit Hocker, ca. 95x95x95cm, 8 Jahre alt, 180.- für beide, einzeln, 100.-, Tel. 621353100



■ **2 Sofa Samtstoff bezogen**, englische Handanfertigung, 240x95x95 cm 8 Jahre alt, 900.- für beide zus., 500.-, Tel. 621353100

■ **5 armoires salon et sàm**, en chène, bét., Tel. 691585433

■ **Amoire de salon**, 500.-, Tel. 565611

■ **Ancien meuble à 1 tiroir**, 50x50x120, 45.-, Tel. 621676062

■ **Ensemble meuble de salon télé étagères**, Möbel Martin, Marque Mondo L, ensemble est en 4 parties, dim. meuble télé 180 x 48 x 33 cm, partie du haut 180 x 48 x 110 cm se divise en 2, le socle sur le côté 120 cm, possibilité de positionner le tout comme sur l'image photo 2, 2 étagères avec toute la verrière, tout en très bon état, 350.-, Tel. +33681326054

■ **Esszimmerisch**, Eiche massiv 200x90 + 2 Einlegeplatten von je 40 cm, 100.-, Tel. 661270700

■ **Fauteuil**, tr.b.ét., 30.-, Tel. 621648446

■ **Fauteuil avec pouf**, comme neuf, jamais utilisé, déjà monté, région Mondorf/Bains, 150.-, Tel. 691351979

■ **Fauteuil basculant en cuir**, taupé, exc.ét., H110x170xL70/160 (étendu), prévoit l'enlèvement, 350.-, Tel. 691245244

■ **Fauteuil cuir beige**, état neuf, 80.-, Tel. 621211916

■ **Fauteuil design et ergonomique**, fauteuil Peel du designer Stokke avec repose pied, cuir rouge, socle bois noir, état neuf, Tel. 661491970

■ **Fauteuil Klappsa simili cuir**, noir en simili cuir, bon état, 70.-, Tel. 691602071

■ **Fauteuil Voltaire**, merisier, tissu: lallin 220, 150.-, Tel. 691687206

■ **Fauteuil Voltaire ancien**, tr.b.ét., capitonné, tapisserie rayée bordeaux et ocree, clouté, 350.-, Tel. +33382242006

■ **Glasdësch**, mat Rallong, ganz gudden Zoust., vu Möbel Alvisse, Präis ze disk., Tel. 691373587

■ **Kaminbesteck**, sehr guter Zust., 15.-, Tel. 818885

■ **Kleiner TV-Schrank**, 208cm, weiss lackiert, Neupreis 5.678.-, V.p., 1.000.-, Tel. 691707092

■ **Ledersofa**, guter Zust., 110.-, Tel. 691513699

■ **Magnifique tapis de salon Limited Edition**, 4 x 3m, superbe qualité, prix neuf 5.335.-, superbe affaire, 300.-, Tel. 621236133

■ **Meuble armoire TV**, grandeur modulable, 325 x 53 x 200 cm, tr.b.ét., 400.-, Tel. 691679993

■ **Meuble bas TV wengé**, en bois massif teinté weng, 218 x 38 x 60, 2 tiroirs, prix neuf 3.045.-, superbe affaire, 250.-, Tel. 621236133

■ **Meuble en bois**, 3 tiroirs, brun foncé, 85 x 50 x 50 cm, b.ét. général, 25.-, Tel. 661197946

■ **Meuble en Teck massif**, 280.-, Tel. 621514287

■ **Meuble Molteni**, état quasi neuf, à monter, prix neuf: 5.000.-, p.v., 1.200.-, Tel. 621565542

■ **Meuble TV**, 50.-, Tel. 661699890

■ **Meuble TV**, L=305 H=205 P=50 cm, 280.-, Tel. 661889673

■ **Meuble TV en merisier**, tr.b.ét., avec 2 portes et étagères pour DVD et appareils, 250.-, Tel. 691284450

■ **Meuble TV en teck**, tr.b.ét., rangement particulier pour CD et DVD, des centaines + 2 étages derrière les portes, 100.-, Tel. +33680727799

■ **Meuble TV et meuble haut**, tb.ét., peut-être vendu séparément, faire offre, 500.-, Tel. 621274112



■ **Meuble TV Ethnicraft**, en teck massif, 200x45cm, avec 4 tiroirs, 230.-, Tel. 621457420

■ **Meubles en bois exotique**, grd buffet 200x95x50cm, meuble haut 140cm, 495.-, Tel. 621504648

■ **Meubles TV et bar**, 3 éléments, chêne, style chapeaux gendarme, acheter chez Lambermont à Bertrix, 1 avec bar & 1 pour TV, 450.-, Tel. 691861260



■ **Meubles TV et ses vitrines**, en verre et 4 étagères, lumières d'ambiance, presque neuf, laqué blanc/noir, 550.- à disc., Tel. 621329018

■ **Meubles TV noyer**, 17 espaces ouverts et fermés, vitres noires, poignées métal, 345x 148x 42 cm, tr.b.ét., 500.-, Tel. 621651514 ou 621302549

■ **Ohrnessel**, top Zustand, sehr gemütlich, hellbeige und helles Holz, 120.-, Tel. 621267721

■ **Petit salon enfant voltaire**, 250.-, Tel. +32494867183

■ **Plateau tournant rectangulaire**, noir avec liseret doré, 66x15x41cm, 35.-, Tel. +33678894629 ou +33637223407

■ **Poêle à bois**, blanc, Casatelli, strictement neuf, dans emballage, 33 x 35 x 92cm, 500.-, Tel. 621666679

■ **Polstergarnitur Miko**, Bezugstoff Salsa Curry, Kopfverstellung, 3,07x1,70m, sehr guter Zustand, sehr modern, N.P. 1.500.-, V.P., 400.- à disc., Tel. 621263646

■ **Pouf cuir**, prof. foncé, ét. impecc., larg. 78cm, bieu. 55cm, haut. 42cm, 30.-, Tel. 621404822

■ **Relax**, en skaï brun, b.ét.gén., 60.-, Tel. +32496217890

■ **Rolf Benz Couchtisch**, Glas-Platte 12mm, rund, 90x36cm, guter Zust. N.P.: 985.-, V.P., 75.-, Tel. 691483709

■ **Salon cuir bleu foncé**, très confortable, canapé 3 pl. env.: 226x90x77cm, coussins se retirent, 2 faut. env.: 98x89, 525.-, Tel. +32474871539

■ **Salon d'angle**, 2.90 /1.60 m, blanc et gris, alcantara et cuir, 500.-, Tel. +32497345651 soir

■ **Salon d'angle droit en tissu bleu**, bleu, L342cm P162 et 164cm H80cm assise 80cm, 80.-, Tel. +33382200624

■ **Salon en cuir**, canapé 3pl., avec méridienne électr. + fauteuil électr., ét. impecc., bleu foncé, 1.850.-, Tel. 621612075

■ **Salon Stressless**, 1 canapé 2 pl., 2 fauteuils, 2 repose-pieds, cuir vert, 800.-, Tel. 565611

■ **Salon style napoléon**, tr. bon état, 250.-, Tel. +32494867183

■ **Schwarzes Sofa**, Neupreis 8489.-, echtes Leder, 208cm lang, mat Liegeposition, V.p., 1.200.-, Tel. 691707092



■ **Sideboard Eiche**, schottische Manufaktur, 1940, 140x100x55cm, Oberfläche hat ein paar Fettflecken, 50.-, Tel. 621353100

■ **Siège relax électrique**, 3 ans de garantie, comme neuf, prix à disc., Tel. 621293873

■ **Sitzsack / Pouf**, 140 x 180 cm - indoor/outdoor - blau, 25.-, Tel. 621665417

■ **Table bar de salon**, en forme de soufflet de forge, bois massif et cuir, excellent état, travail artisanal, 200.-, Tel. 621410910

■ **Table basse**, av. emblème de l'Aigle du Sport Lisboa e Benfica sous verre sur le dessus, 30.-, Tel. 691281611

■ **Table basse**, en bois foncé avec plateau en verre + tiroir 80x80cm et bout de canapé coordonné en 40x40cm, 25.-, Tel. 661197946

■ **Table basse**, en bois, 120 x 58 cm, 85.-, Tel. 621542117

■ **Table basse**, en métal av. verre, dim: L 120 x L 70 x H 46cm, livraison poss., 15.-, Tel. 691700340



■ **Table basse**, 2 étages, en verre et laqué blanc, tr.b.ét. quasi nve, 60.-, Tel. 621329018

■ **Table basse de salon**, dimension 90x60 hauteur 48cm en fer forgé couleur noir dessus carrelages couleur brun, 80.-, Tel. 621631803

■ **Table basse design Papilio**, rare, parf.ét., plateau verre, socle érable, p.n. 700.-, 300.-, Tel. 621565542

■ **Table basse merisier et Onyx**, table de salon en merisier massif et Onyx (marbre) 0.90 m x0.55 m. En parfait état, 170.-, Tel. +33680621039

■ **Table basse salon**, 160x80x35 cm, style exotique, exc. ét., 200.-, Tel. 691717133

■ **Table d'appoint à roulettes**, teinte bouleau, exc.ét., 18.-, Tel. 661441331

■ **Table de salon**, fer forgé, 150.-, Tel. 621166443

■ **Table de salon**, 68x100cm, haut. 48cm, 80.-, Tel. 565611

■ **Table de salon**, en fer forgé avec plaque en marbre, comme nve, 50.-, Tel. 621648446

■ **Table de salon**, ancienne en chêne massif, 75.-, Tel. 691349624

■ **Table de salon**, 15.-, Tel. 691823947

■ **Table de salon**, 100.-, Tel. 27282199

■ **Table de salon en fer forgé**, avec plaque en verre 0.60 x 1.20, 140.-, Tel. 621156134



■ **Table de salon noir**, table basse, laquée noir en mdf, rectangulaire 115x55x31cm, neuve, dans son emballage, 140.-, Tel. 691604111

■ **Table de salon vintage**, 95x53, pieds cuivre, marbre rose, 120.-, Tel. 661738321

■ **Table en verre**, 2 étages, noir et brillant, 90x90x40cm., 80.-, Tel. 621291978

■ **Table salon**, merisier av. grd tiroir, haut. 40cm, 1,1x1,1m, 50.-, Tel. +33387903084

■ **Table salon chromée**, 30.-, Tel. +32494921146

■ **Table TV en Marbre**, magnifique table basse en marbre d'Italie, tr.b.ét., pieds en métal doré très solide, 1,20x0,70x0,45cm, 100.-, Tel. +33652589268

■ **Table TV en verre**, sur roulettes, b.ét., 10.-, Tel. 621268062

■ **Tapis cashmere soie**, tr.b.ét., 3.00x2.05m, bleu foncé rose beige, remise 80% sur prix neuf pour cause de transf. maison, prix neuf: 7.900.-, p.v., Tel. 621623068

■ **TV Board Musterring**, p.n. : 700.-, p.v., 350.-, Tel. 621298167

■ **Urgent: fauteuil velours bariolé**, fond marron, tour bois, urgent, 50.-, Tel. +33382231725

■ **Wohnwand + Couchtisch**, 3 Schief dovunner 1 mat Beleuchtung, 2 Regalar + 1 Couchdësch, Mossen op ufro, 250.-, Tel. 691580178

Recherche/Suche

■ **Ch. 2 armoires 2p.**, buffet de cuisine, Tel. 691957872

CHAMBRE à COUCHER SCHLAFZIMMER

■ **1 Matelas Beka**, 80 x 200 x 18, Beka XS Excess, latex naturel, housse amovible en velours, Micromodal absorption optimale, 2 faces, 65.-, Tel. +32474871539

■ **2 chevets en bois de rose**, style Régence, l'un à 3 tiroirs, l'autre 1 tiroir & 1 niche, 175.-/pièce, les 2 pour 300.-, parfait état, Tel. +33680621039

■ **2 gebrauchte Lattenroste Relaxo Flex**, Gr. 100/200, oben und unten einstellbar, in gutem Zust., je, 50.-, Tel. 6212665915

■ **2 lits**, chène style Régence, larg. 140cm, 60.-, larg. 90cm 40.-, sans literie, les 2, 90.-, Tel. +33780537699 ou +33647313728

■ **2 lits + 2 chevets**, 90x200cms Style Louis Philippe y compris sommiers et matelas, 200.-, Tel. 691424700

■ **2 matelas de luxe Lattoflex**, 120x220cm, neufs quasi, pour grandes personnes, sur mesure, latex "air climafeel", housse amovible double jersey lavable, 650.-, Tel. 691217645

■ **2 matelas Tempur**, 90/200, tr.b.ét., prix neuf: 1.300.-/pce, p.v., 850.-, Tel. +32497259281

■ **2 ressorts 1x2m**, les 2 pièces, 50.-, Tel. 691474069

■ **3 décorations murales sur le thème des Etats-Unis**, paiement cash Lux.-ville, 10.-, Tel. 621828438

■ **Armoire 3 portes**, 2 portes penderie, 1 porte rangement horizontal L155xH195xP57, bois plein, 150.-, Tel. 621542117

■ **Armoire chambre à coucher**, tr.b.ét., 1,30 larg., 1,00 haut. et 0,5 prof., 100.-, Tel. 661210021

■ **Armoire en chène**, style ancien, 3p. dont une penderie, 180 x 185, prix à voir sur place, Tel. +33382242006

■ **Armoire garde-robe Ikea Pax**, 2x (100x58x236) avec portes laquées, achetée 08/17, valeur 690.-, p.v., 250.-, Tel. 621352818

■ **Armoire lit**, A vendre deux armoires lit et une armoire vêtements dimension des trois armoires chacun 2x1x0, 57m tres bon etat, 150.-, Tel. 621810388

■ **Bett 90x200cm**, mit Schublade, weiss, mit Matratze, neuwertig, 160.-, Tel. 691373587

■ **Bett für 1 Pers.**, 90 x 200 cm, mit Kommode, 4 Schubladen, verstellbarer Ressort, neuwertige Matratze, 90.-, Tel. 621166443

■ **Cadre lit**, avec rangements (140 x 200cm), sommiers, matelas en mousse, tête del lit, lampe et étagères, en très bon état, 150.-, Tel. 691145889

■ **Chambre adolescent complète**, lit 120x200 sans sommier/matelas chevet, armoire avec miroir 3p., vitrine 2p. en verre, 1 meuble 1p., 1 étagère 2 tiroirs, 1 bureau, 1.250.-, Tel. 621410972

■ **Chambre ancienne sculptée**, début 20e siècle, armoire + 2p. avec miroir, 2 chevets, lit dble 140x200, commode + miroir, 3.500.- à disc., Tel. 661160562 ou 550508

■ **Chambre à coucher**, en hêtre, très bon état, lit 90x 200, table de nuit, petite et grande armoire, bureau avec container, 850.-, Tel. 818885

■ **Chambre à coucher**, lit + armoire + commode + 2 tables de nuit + miroir, 1.200.-, Tel. 565611

■ **Chambre à coucher**, lit déjà démonté + grande armoire + commode + 2 tables de nuit, 600.-, Tel. 565611

■ **Chambre à coucher**, parf. ét., lit double 200x160cm, armoire 225x58x220cm, 2 chevets 55x40cm, 300.-, Tel. 621273035

■ **Chambre à coucher**, "Sciae" édition Calis, lit 200 x 160cm (avec LED), commode (68 x 50 x 120cm), 2 tables de nuit (20 x 48 x 65cm), sommier (200 x 16cm), 250.-, Tel. 691700340

■ **Chambre à coucher bébé/enfant Transland compl.**, lit, armoire, avec table à langer, et garde-robe en bois clair, tr.b.ét., 150.-, Tel. 621716199

■ **Chambre à coucher complète**, ét. neuf, merisier antique, 1 armoire 4 portes 212 x 67 x htr 213 cm, 1 lit 160 x 200 x htr 96 cm, 2 tables de nuit 60 x 40 x htr 60 cm, 1 commode 4 tiroirs 110 x 50 x htr 82 cm, 2 sommiers 80 x 200 cm, 990.-, Tel. 691687206

■ **Chambre à coucher garçon**, le lit en forme de la voiture Flash McQueen, 7 meubles, 350.-, Tel. 621156581

■ **Chambre pont moderne**, 245x225 cm, lit 140x200 cm, avec sommier à lattes, et mate., armoires 4p., 200x250 cm haut, chène clair, excellent état, 490.-, Tel. 691861260

■ **Chambre pont spacieuse**, et avec beaucoup de rangement étagère et penderie incl., lit 160x200, 700.-, Tel. 691861260

■ **Chambre pour enfants Paidi**, bois massif, lit 200x90, armoire, 2 étagères, commode, chevet, autres ustensils, tr.b.ét., 440.-, Tel. 691325594

■ **Chambre Régence merisier massif**, lit capitonné demi corbeille 1.50x2.00m, velours mohair saumoné + sommier & matelas Tréca super Pullman, tbé, Tel. +33680621039

■ **Chevêt**, bois massif avec plaque en verre 42x53x35, 45.-, Tel. 691567717

■ **Chevêt**, bois massif, 48x47x41, 50.-, Tel. 691567717



■ **Coiffeuse style Régence**, bois de rose, 78cm x 44 cm H: 72 cm, parfait état, 2 chevets disponibles, 350.-, Tel. +33680621039

■ **Commode blanche Ikea**, blanche, 3 tiroirs transparents, très bon état, H: 100 cm, L: 80 cm, L: 40 cm, 35.-, Tel. 691581929

■ **Commode laquée design haut de gamme**, poss. sur le dessus de faire table à langer, 2 tiroirs très fonctionnels, 3 grands tiroirs, poignées interchangeables, 84x50x103 cm, à enlever sur Esch, 350.- fixe, Tel. 621210469 ou 26532627

■ **Commode style Louis XVI**, av. 2 table de nuit, le tt en bét., 400.-, Tel. 621181700 à voir à Bettembourg

■ **Couette 1 personne**, couette bleu ciel avec motifs 1.90x1.90, 20.-, Tel. +33637223407

■ **Couple de commodes en bois avec retroillumination LED**, exc.ét., presque jamais utilisés, cse chang. de meubles, 58cm (l) 50cm (h) 40cm (p), à Lux. et environnement, 150.-, Tel. 691427322

■ **Décorations murales enfant/ado**, grand tableau carré sur New York 80x80cm, 10.-, Tel. 621828438

■ **Double lit coulissant**, prix neuf 1.500.-, pour garçon de la marque DOIMO. Structure laqué, couleur tortora (gris-beige), 2 lits, un coulissant sous l'autre, 2 matelas anatomiques et 2 couettes été parfait, objet utilisé seulement pour une place, la photo est indicatif, 750.-, Tel. 661890015

■ **Dressing**, tr.b.ét., 150.-, Tel. 661699890

■ **Grande armoire bois de rose**, galbée sur le devant et les côtés, 3 portes, 4 étagères et tiroirs marqués à droite et gauche. Penderie au milieu, b.ét., 400.-, Tel. +33680621039

■ **Grande armoire chambre à coucher**, 2,00 x 1,10m, 2 portes, 3 tiroirs, ét. impecc., 70.- à disc., Tel. 691281611

■ **Himmelbett 2 Pers.**, von Miwwel an Kichechef, Neupreis 1.000.-, mit 2 Gardinenaufbau, nie benutzt, 500.-, Tel. 26784514

■ **Kleiderschrank**, mit 2 Regalschränken Dakota Concept, Eiche rustikal, B170xT60xH100 / 130/160cm und 1 Anbaueckschrank mit 4 verschiedenen Schränken B147/297 x 144xH70cm, N.P. 5.200.-, V.P., 200.- à disc., Tel. 621275856

■ **Lattenrost 200 x 90 cm**, wie neu, 50.-, Tel. 621773863

■ **Lit**, bois massif: 90x200 + ressort, 35.-, Tel. 691567717

■ **Lit**, 160x200cm, 50.-, Tel. 691494101

■ **Lit**, 140x200 avec sommier et matelas, 50.-, Tel. 691667531

■ **Lit + chevet**, saommier à lattes 90x200, 100.-, Tel. 933091

■ **Lit + table de chevet**, avec sommier à lattes électrique, 150.-, Tel. 5



■ **Lanterne Duracell Explorer**, 15cm, jamais utilisée nve, 20.-, Tel. +33637223407

■ **Lumière vieille**, pour collectionneurs, 30.-, Tel. 691779528

■ **Luminaire de façade**, neuf, jamais utilisé, voir photos, prix neuf 150.-, p.v., 80.-, Tel. 691917791

■ **Luminaire plafonnier**, 10.-, Tel. 661498416

■ **luminaires divers**, prix par pce, 5.-, Tel. 621241949

■ **Lustre**, 2 néons, diamètre 50 cm, bon état, 25.-, Tel. +32476549866

■ **Lustre**, gris sous forme de cloche, 20.-, Tel. 621141534

■ **Lustre**, 20.-, Tel. 621141534

■ **Lustre**, 20.-, Tel. 661753820 ou 838350

■ **Lustre**, fer forgé, 75.-, Tel. 621515238 ou SMS

■ **Lustre**, 150.-, Tel. 565611

■ **Lustre artis. style ancien**, tr. beau lustre fabric. artisanale, bois chêne massif, parf. pour mettre dans chalet ou s. à m., 95.-, Tel. 691956649

■ **Lustre bois ou lampe**, lustre bois 5 branches, années 60, ou lampe en bronze, 40.-/pce, tr.b.ét., ou 70.- les 2, Tel. +33680621039

■ **Lustre cristal**, ancien, 10 flammes, avec abat-jour en soie, 500.-, Tel. 621298167

■ **Lustre Laura Aschley**, blanc cassé, jamais servi, cse de déménag., 20.-, Tel. 621232393

■ **Lustre pour salon/salle à manger**, en très bon état, 15.-, Tel. +33771149629

■ **Lustre suspendu Opaline**, lustre suspension vintage opaline blanche, monte et descend à chaînes, très bon état, 20.-, Tel. +3263370767 ou +3263388996

■ **Lustres**, diff. mod., de 4-8 branches, haute qualité et ét. quasi neuf, laiton (Messing) massif (flaminaire) et autres genres avec chaînes longues, de 25-125.-, Tel. 548552

■ **Plafonnier**, modèle haut en métal, état neuf, 10.-, Tel. 661196991

■ **Plafonnier haut de gamme Estiluz T-502A**, le grand classique du Design, armature dorée, tr.b.ét., diam. environ: 40 cm, 3 pièces à 120.-/pce, Tel. +32474871539



■ **Plafonnier Schmidt Krone**, tr.b.ét., prix neuf: 940.-, p.v., 75.-, Tel. 691483709

■ **Plafonniers halogène moderne**, métal laqué blanc ou noir, 0,45x0,50cm, b.ét. av. 4 lampes nves, 20.-, Tel. 621386456

■ **Plusieurs plafonniers, lampes**, 8 éléments, lampes et plafonniers, b.ét., propres, cse déménagement, 60.-, Tel. 691513699

■ **Spot mural marron**, tbé, 10.-, Tel. +33680727799

■ **Stehlampe antik**, Holzfuß, grüner Schirm, 90 cm, 70.-, Tel. 661400831

■ **Suspension cage inox**, avec 4 sorties E27, bét., 90.-, Tel. 691700340

■ **Suspension lampe bamboo rattan Ikea Bôja**, comme nve, confectionné à la main, chaque abat-jour est unique, Prix neuf: 70.-, p.v., 30.-, Tel. 671035764

■ **Tr. beau lustre**, parf.ét., 80.-, Tel. 671195305

■ **Très beau lustre Keria**, à 8 branches, fab. italienne, 80.-, Tel. 621274156

Recherche/Suche

■ **Ch. lampe Tiffany**, cuivre ou acier, prix à disc. à voir, Tel. 621760052

MEUBLES DIVERS
VERSCHIEDENE MÖBEL

■ **10 pieds pour table bistro**, 14kg, sans tablettes, pièce, 25.-, Tel. 621351402

■ **2 armoires**, en plastique, les 2 pour, 10.-, Tel. 621168090

■ **2 barres de rideaux Hansa**, doubles en hêtre, 2,2m et 2,8m avec anneaux, peuvent être raccourcies, tr.b.ét., prix neuf: 980.-, sacrifié, 50.-, Tel. 691483709

■ **2 chaises av. accoudoirs**, 25.-, Tel. +32494921146

■ **2 chaises rétro**, 50.-, Tel. 691349624

■ **2 fauteuils**, pce, 30.-, Tel. 661400831

■ **2 meubles de rangement en plastique Allibert**, H91L73P37, 1 emballé, 1 monté, 80.-, Tel. 691580491

■ **2 meubles jardinières sur pieds**, 31x78x61 et 50x50x44, 70.-/pce ou les 2, 120.-, Tel. +33780537699 ou +33647313728

■ **2 speaker stands**, 10.-, Tel. 661498416

■ **2 tables ordinateur**, en verre et aluminium, très solides, 100.- pièce, 200.-, Tel. 621194976

■ **2 tabourets de bar**, violet, tr.b.ét., vendus ensemble, 20.-, Tel. 691494835

■ **25 chaises**, en hêtre teinté, sièges en bois, pièce, 20.-, Tel. 691804618

■ **4 chaises**, 20.-, Tel. 691494101

■ **4 portes bois massif**, de 80x198cm et une porte vitrée double de 140x198cm, 200.-, Tel. 621795997

■ **4 tabourets de bar**, prix neuf 105.-, Vega, en bois brun, état neuf, p.v. par pièce, 70.-, Tel. 621207937

■ **4 tabourets de bar**, pieds en inox, assise en plastique orange, prix pour les 4, 60.-, Tel. 621207937

■ **6 tables 100-110x60cm**, hêtre teinté, plateau en Résopal, chant massif, l'unit., 30.-, Tel. 691804618

■ **8-eckiger Couchtisch**, mit Schieferoptik-Platte, 200.-, Tel. 661270700

■ **Aktenschrank 160cm**, 4 Schubladen, 50.-, Tel. 838367

■ **Ancien miroir Henri II**, , 180.-, Tel. 509958

■ **Argentier style Régence avec 4 vitrines**, 4 étagères en verre, Tel. +33382242006

■ **Armoire**, bois blanc, 25.-, Tel. 621168090

■ **Armoire**, bois massif, 300.- à disc., Tel. 621274112

■ **Armoire antique**, rare, env. 100ans, 195.-, Tel. 621515238 ou SMS ou 513146

■ **Armoire de chambre**, chêne, style ancien Régence, 3 portes dont 1 penderie, tbé, haut. 180, larg. 185, 1.000.-, Tel. +33382242006

■ **Armoire pour jouets**, 35.-, Tel. 691883311

■ **Armoire TV**, modèle Variato (Erle geölt), très beau meuble en bois 100% massif, acheté chez Domizil au prix de 1.750.-, 100.-, Tel. 661196991

■ **Armoire-penderie massif**, tr.b.ét., 240.-, Tel. 691325594

■ **Armoires de cuisine**, cuisine chêne massif +/- 100 ans, commode chêne massif avec miroir, travail menuisier, pièce unique, Tel. 621406646 ou 621406646

■ **Bahut en chêne**, avec table et 6 chaises paillées, en b.ét., 150.-, Tel. +33382242006

■ **Beau meuble TV**, avec 2 portes coulissantes (pour cacher la TV), 2 vitrines sur les côtés, tr.b.ét., 440.-, Tel. 691325594

■ **Borne d'accueil public**, tablette en verre sur le dessus, équipée d'un bureau et d'une partie verticale porte manteaux, idéal professionnel, 700.-, Tel. 621301315

■ **Buffet**, pin massif, blanc, H= 205, B= 160, T= 45, 350.-, Tel. 691524199

■ **Buffet**, B. 1.60 x H. 1.80 m, 60 ans, 300.-, Tel. 661753820 ou 838350

■ **Buffet Napoléon**, grand bahut, 4 portes, Tel. +33686749065

■ **Bureau**, bon état, réglable, livraison possible, 50.-, Tel. 691635059

■ **Bureau**, 60.-, Tel. 691349624



■ **Bureau design en verre / acier**, 100x55xht 75 cm, 3 niveaux avec tablette, pratique, p.n.: 120.-, p.v. : 60.-, 60.-, Tel. 621408141

■ **Bureau Ikea**, brun noir, tr.b.ét., livraison possible sur Lux-ville (niveau trottoir) ou ailleurs (à négocier), 50.-, Tel. 691284662

■ **Canapé**, Tel. 100.-, Tel. 661753820 ou 838350

■ **Canapé convertible KARUP**, futon qui se replie pour former un canapé, 120.-, Tel. 621507615

■ **Canapé d'angle cuir taupe**, b.ét., 350.- à disc., Tel. 621434453

■ **Canapé enfant**, bon état, 50.-, Tel. 691883311

■ **Canapé-lit**, b.ét., 150.-, Tel. 621619418

■ **Canapés 2 + velo appartement**, Tel. 305706

■ **Casier à dossier**, en bois, usé mais tiroirs et roulettes, exc.ét., larg. 45cm, prof. 60cm, haut. 56cm, 5.-, Tel. 621404822

■ **Chair**, 10.-, Tel. 661772797

■ **Chaise cannée chêne**, rustique en parfait ét., des années 60, 50.-, Tel. +33680621039

■ **Chaise de bureau**, roulante, 10.-, Tel. 661498416

■ **Chaise de bureau Skruvsta**, pivotant, très bon état, 45.-, Tel. 691602071

■ **Chaise designer Italien d'Ambert**, fait à la main, jamais utilisée, housse d'assise changeable, 850.-, Tel. 621410555

■ **Chaise Prestige en chêne**, objet rare, 128x61x60cm, siège et dos en velours rouge, 250.-, Tel. 621623068

■ **Chaise rattan**, objet de déco, 25.-, Tel. 621648446

■ **Chaises hautes de bar**, régl. en haut., 6 pièces, 100.-, Tel. 691838396

■ **Coffre**, bois massif, 200.- à disc., Tel. 621274112

■ **Coffre en bois**, des années 1920 un peu abimé 139x49x67cm, 100.- à disc., Tel. +32476549866

■ **Commode**, chêne massif, av. renforts en ferrure ornée, 150.-, Tel. 691687206

■ **Commode 4 tiroirs**, style espagnol, 4 tiroirs, et clefs, 160x160, Tel. +33686749065

■ **Commode à 4 tiroirs**, 45x35x59, 5cm, tr.b.ét., 95.-, Tel. 691325594

■ **Commode chêne massif foncé**, style Louis XV, rustique, 2 grand et 2 petits tiroirs, 90x90x45 cm, tbé, 220.-, Tel. +33680621039

■ **Commode d'entrée**, 100x34cm, miroir 63x134cm, porte manteau 17x130cm 2x, 80.-, Tel. 691500544

■ **Commode élégante**, 3 tiroirs, 60x33x66, tr.b.ét., 95.-, Tel. 691325594

■ **Commode métallique**, H92, L150, P50cm, 350.-, Tel. 621215167

■ **Commode métallique**, H125, L120, P40cm, 250.-, Tel. 621215167

■ **Commode pour TV**, blanche, 80.-, Tel. 621293873

■ **Desserte en inox**, Ikea Flytta, très bon état, 70.-, Tel. 621255952

■ **Divers meubles**, fauteuils, armoires, prix à disc., Tel. 23630364

■ **Divers meubles à petits prix**, lit et matelas 1 pers., tables salon ronde av. 4ch., table cuisine av. 4ch., table basse salon, lave-vaisselle, fauteuil électr., tabourets, tables TV, Tel. +33382209130

■ **Eckschrank für Bar mit Theke**, und 3 Schränken, Gesamtlänge 220x265cm, Tiefe 43cm, 100.- à disc., Tel. 621275856

■ **Élément mural bibliothèque**, en chêne massif, 2 niveaux vitrés 1.40m x 1.30m x 0.25, panneaux de bois dans le bas, tbé, 80.-, Tel. +33680621039

■ **Élément mural en hêtre**, Tel. 621134343

■ **Éléphant en porcelaine**, porte pot, bleu sur blanc, ht 42 cm, 52x23 cm, 50.-, Tel. 691351072



■ **Ensemble bureau ergonomique Moll**, pr enfants tout âge, régl. en haut., coul. érable, chaise régl. en haut., container, tr.b.ét., 360.-, Tel. 661613112

■ **Etagère**, 10.-, Tel. 691860499

■ **Etagère en fer**, bcp de stockage, vintage, long. +/- 1 m, haut. +/- 2m (stockage livres, jeux, vaisselle, jardin, ...), 85.-, Tel. 621705220

■ **Etagère murale**, en fer patiné avec plaque en verre, 70x25cm, neuve, 20.-, Tel. 621263863

■ **Etagères murales**, 5 planches: 120x33cm, 13 planches : 73x31cm, 5 supports muraux: 200cm, à vendre séparément si intérêt, 100.-, Tel. 691424700

■ **Étagères décoratives**, 1 élément 130x200x45 cm; 2 éléments 65x150x45 cm, tr.b.ét. ensemble, 200.-, Tel. 23699312

■ **Fauteuil métallique**, laqué blanc, état neuf, 30.-, Tel. +33680621039

■ **Garderobe**, bestehend aus Garderoben Aufhänger 120x75cm mit 4 Aufhängerhacken und Spiegel 120x40cm, braune Holzstruktur, 20.- à disc., Tel. 621275856

■ **Hamac Amazonas Olymp**, pour 2 pers. (max. 150 kg) avec support en bois, 100.-, Tel. 691524199

■ **Haut de bahut av. vitrine**, 100.-, Tel. 318274

■ **Jarre acier fait main**, diam. 50cm, haut. 100cm, 100kg, photo sur demande, 100.-, Tel. 621375149

■ **Kniehocker**, orig. Soma Sitz, Buche massiv, sehr guter Zust., 45.-, Tel. 788234

■ **Lot de 5 portes**, de 80x198cm, 100.-, Tel. 621795997

■ **Machine à coudre av. meuble Borletti**, 1960 le bas arrière du meuble à rénover, 70.-, Tel. +33637223407

■ **Metallständer**, 150 x 40 cm, rund, 30.-, Tel. 661400831

■ **Meuble de living-vaisselier**, en bois massif, datant des années 1950, provenant de l'ébéniste Schetgen, Luxembourg, 600.-, Tel. 621238675

■ **Meuble de rangement**, en bois couleur chêne blanchi, parf. ét., 50.- à disc., Tel. 26313727

■ **Meuble étagère 8 portes**, modèle Ikea Kallax, blanc laqué, constitué de 2 meubles étagères avec 4 portes chacune (8 au total), tr.b.ét., 150.-, Tel. 691276420

■ **Meuble p. TV**, bois clair, 15.-, Tel. 691145433

■ **Meuble TV**, marque Erard, mod. Era 2576 rack tv louis, à venir chercher, 250.-, Tel. 691332059 région Florange

■ **Meuble TV**, 3.-, Tel. 661498416

■ **Meuble TV d'angle**, tr.b.ét., 50.-, Tel. +33616909504

■ **Meuble TV HiFi vidéo**, chêne, 110x157x55 cm, 2 ptes ferm., bas 2 ptes dissim. HiFi vidéo, exc.ét., 200.-, Tel. +33780537699 ou +33647313728

■ **Meuble TV support écran plat**, meuble petites dimensions avec 3 étagères en verre opaque fumé (securit), 45.-, Tel. 621200497

■ **Meuble Villeroy et Boch**, meubles vitrine déco magasin 2x 100 x 86 x 230cm et 1X100 x 86 x 220cm, bois couleur jaune, tr.b.ét., 600.-, Tel. 621735760

■ **Meuble vitrine en chêne**, style Louis XV, 152x75x44 cm, fond avec miroir, 2 étagères verre, 1 étagère bois, 450.-, Tel. +33780537699 ou +33647313728

■ **Meubles**, armoire TV 145x 55x 110 cm, vitrine bureau 210x 45x 145 cm, petite table 50x 75x 138 cm, armoire 95x 48 cm, 200.- à disc., Tel. 661210021

■ **Meubles**, tables s. à m. en merisier, tr.b.ét., plus 3 rallonges, 3 armoires, 4 portes fenêtres vitrées, 350.-, Tel. +33634429173



■ **Meubles bureau**, largeur 80x 80x 40, bois noir, avec beaucoup d'étagères, 2 tables, 2 chaises de bureau, 2 des conteneurs à rouleaux, 200.-, Tel. 691284450

■ **Nouv. armoire pour chaussures**, encore emballé dans le paquet, pour les chaussures, 35.-, Tel. 691883311

■ **Ovaler Rattan-Tisch**, mit Glasplatte, 0,90x0,67x0,48, Tel. 336535

■ **Petit meuble**, en sapin teinté, avec 1 tiroir, et 1 étagère int. Long: 34cm, tablette sup: 42, 5cm, larg: 31cm, H: 79cm, 50.-, Tel. 661571951

■ **Petite armoire /commode**, bois massif, 2 tiroirs, 2 étagères, 120.-, Tel. 691687206

■ **Petite commode élégante**, 40x28x72cm, tr.b.ét., 50.-, Tel. 691325594

■ **Petite table**, 25.-, Tel. 661753820

■ **Petite table déco**, tr.b.ét., 50.-, Tel. 691703358

■ **Petite table ronde**, diam. 57cm, ht: 65cm, pouvant servir de table salon, console, table d'appoint, tr.b.ét., 60.-, Tel. +33780537699 ou +33647313728

■ **Porte coulissante vitrée**, séparateur vitrée avec une partie fixe et une coulissante. Idéal pour faire division à l'intérieur, 270 x 290cm, 800.-, Tel. 691707322

■ **Porte manteaux**, avec miroir, 2 tiroirs, 50.-, Tel. +32494921146

■ **Rangement**, p. bois de chauff., 70 cm, sans bois, 30.-, Tel. 661514523

■ **Relax cuir brun clair**, av. tabouret, 90.- à disc., Tel. 788514

■ **Réquamière vintage**, 80x195, pieds en bois et tissu noir/blanc, 250.-, Tel. 691524199

■ **Runder Beistelltisch**, (1960) mit Glasplatte u. zusätzlicher Ablagetabplatte, Durchm. 50cm, 53cm hoch, sehr guter Zust., 35.-, Tel. 691394370

■ **Secrétaire en chêne massif**, fabriquée par artisan menuisier en 1998, larg.: 1,20 m, prof.: 45 cm, haut.: 1,11 m, 700.- à disc., Tel. 621315700

■ **Sessel**, Neuzust., dunkles schwarz-graues Blumenmuster, Tel. 336535

■ **Sideboard**, bon état, 180 x 78 x 40cm, 2 portes, 3 tiroirs, Tel. 336535

■ **Table + chaises**, légèrement endommagées, 298.-, Tel. 691771030

■ **Table basse**, L 60 cm x P 60 cm, 130.-, Tel. 27851527 sur Luxg

■ **Table basse, ronde, en chêne massif brun foncé**, haut. environ 75 cm diam. environ 80 cm, 175.-, Tel. +32474906548

■ **Table chêne massif**, 120x80cm + 2 rallonges de 40cm, 90.-, Tel. +33618497646

■ **Table de nuit / meuble entrée**, ancien avec cachet moderne (étagère) en bois naturel, tr.b.ét., 46x74x37, Tel. 661491970

■ **Table en bois**, tr.b.ét., 100.-, Tel. 691785099

■ **Table en bois de chêne**, 175x76x82cm, épaisseur du plateau 5cm, confection artisanale, 120.-, Tel. +33647008586

■ **Table en marbre**, tr.b.ét., H-35x L-70 cm x L-120 cm, 120.-, Tel. 621178773

■ **Table et 2 chaises Ipanema**, bois, Abitare, prix neuf: 800.-, p.v., 250.-, Tel. 621363789

■ **Table ronde**, diam.: 100 cm, en hêtre teinté, plateau en Résopal, chant massif, 70.-, Tel. 691804618



■ **Table ronde en bois**, diam. 90cm, 55.-, Tel. 691118510

■ **Table solide**, avec cadre en métal avec roues, 120x240 cm, 150.-, Tel. 565611

■ **Table terrasse jardin**, marque Hartman, modèle Xara, 160x90cm, 4 chaises Tango, Tel. 691421510

■ **Table TV**, dim. 90x55, haut. 40cm, 15.-, Tel. 691409131

■ **Tables ordinateur**, en alu et verre, tablette mobile clavier, 2 exemplaires, 100.-/pièce, 200.-, Tel. 621194976

■ **Truhe, Kommode**, Eiche, 1,35 x 0,60 x 0,67, Eisenbeschläge, guter Zust., 250.- à disc., Tel. 621413250

■ **Urgent: fauteuil coquille**, brisage, plusieurs positions, semi cuir, état neuf, marron, électr., urgent, 350.-, Tel. +33382231725

■ **Urgent: malle métallique**, L80, l.40 h.30, urgent, 40.-, Tel. +33382231725

■ **Verschiedene Möbel**, gr Spiegel 2 teilig & Glastisch, br Ledersessel elektr(2 Jahre), gr Kleiderschrank (100 Jahre alt), 700.-, Tel. 621198325

■ **Vitrine**, en merisier, 171 x 142 x 55cm, tr.b.ét., livraison possible, 600.-, Tel. +33647008586

■ **Vitrine en bois massif-chêne**, 170x134x47cm, datant des années 1950, provenant de l'ébéniste Schetgen, Luxembourg, 350.-, Tel. 62138675

■ **W.C. monobloc complet neuf**, 39.-, Tel. 661261685

Recherche/Suche

■ **Ch. canapé clic-clac**, en bon état, prix raisonnable, Tel. +33676267830

■ **Ch. meubles divers**, petit prix, Tel. 621257876

■ **Cherche porte d'entrée**, en bois avec vitre, maximale 205 x 105 avec le cadre, avec vitre ou autre décoration, Tel. 691351072

LINGE DE MAISON
BETTWÄSCHE

■ **1 couvre-lit rose**, 2 pers., prix à disc, Tel. 621771237 ou 367373

■ **15 Teppichstangen**, für Treppenläufer, 60cm lang, Tel. 336535

■ **2 couettes de lit**, état neuf, prix à disc., Tel. 661172402

■ **2 grosse Leinentücher**, + Bett-Tücher, Preis nach VB, Tel. 661172402

■ **Alte weisse Unterwäsche**, Blusen, Hemden, Röcke in Leinen von früher, Tel. 661400831

■ **Altes Leinen**, +/- 400kg, sehr sauber, gewaschen u. gebügelt, 500.-, Tel. 621756239

■ **Duvet en plumes d'oies**, 145x190, 80.-, Tel. +33771149629

■ **Grand panier à linge en saule**, 60x80cm, tr. robuste, tr.b.ét., 80.-, Tel. 621234897

■ **Grand rideau**, blanc cassé 3,60x1,70m p. baie vitrée prêt à poser, 20.-, Tel. 621711508

■ **Grand tapis beige**, 200x300cm, parf.ét., 75.-, Tel. 661253151

■ **Grande nappe basque**, rectangulaire + 12 grdes serviettes, en coton épais, motifs géométriques, tons rouge blanc & noir, 100.-, Tel. +33680621039

■ **Häkeldeckchen**, Handarbeit, Durchm. 53cm + 5 Kleine, Durchm. 40cm, 2x Durchm. 37cm, 30x23cm, 25.- à disc., Tel. 691631818

■ **Housses chaises Ikea**, 4 housses chaises Henriksdal de chez Ikea, excellent état, les 4, 30.-, Tel. 441011 visibles à Merl

■ **Lambrequin pour porte**, 320x230cm, tissu lourd, brun, avec anneaux, barre en bois 180cm, Tel. 336535

■ **Lots rideaux / voilages**, 2 rideaux en voile blancs légers, dim.: larg. x haut., 10 x 1.35m, 12 x 1.35m, 5 rideaux blancs en voile, un peu plus épais : 2.2m avec plusieurs larg., 1 double rideau blanc avec un dessin bleu: 3.20 x 1.20m, av. couvre lit assorti 1 pers., 3 double rideaux oranges : 5 x 2.25 m + 1 couvre lit rose 2 pers., prix à disc., Tel. 621771237 ou 367373

■ **Nappe brodée**, service Bouquet, 260 x 125cm + 12 serviettes, 33 x 33cm, Tel. 336535

■ **Rideau Wilma 145 x 300 cm**, neuf, 5.-, Tel. 621638922 Merl

■ **Rideaux pour living**, 3 pces, L 150, H 240, entretien facile, tr.b.ét., 20.-, Tel. 691521049

■ **Rideaux violets**, t. 300x 140, 2 panneaux, 20.-, Tel. 661498416

■ **Sacs de rideaux**, nappes, draps, mélange, 5.-/sac ou 2-3.-/pce, Tel. +33382209130

■ **Urgent : lot de rideaux**, +/- 10 pièces, urgent, 35.-, Tel. +33382254909

OBJETS DÉCORATION
DEKO-OBJEKTE

■ **2 colonnes pour plantes**, en bois datant des années 1950 et remises en forme, servant à relever des pots de fleurs ou plantes, 80.-, Tel. 621238675

■ **2 figures Capo di Monte**, hauteur 30 cm, photos sur demande, 60.-, Tel. 691145433

■ **2 girafes décoratives en bois**, sur socle, hauteur 1.50 m et 1m, pce/30.-, les 2, 45.-, Tel. 621306926

■ **2 Kerzenständer aus Messing**, mit Rundkerzen, 10.-, Tel. 563684

■ **2 oiseaux décoratifs**, plaqué argent, 15.-, Tel. 563684



■ **2 paires de rideaux d'obscursionement**, LxH 140x155cm, 1p. 140x155cm, 1p. 140x210cm dble face, foyer non fum., prix bas, Tel. 26914976

■ **2 Teppiche**, guter Zust., 240x220, 200x170 für beide, 50.-, Tel. 26322199

■ **2 vases tendance**, aussi vendus séparément, 9.-, Tel. 621276446

■ **24 poupées de collection**, haut. env. 20 cm, 2.-/pce ou le lot pr 45.-, 45.-, Tel. +33771149629

■ **3 anciennes flûtes à champagne**, 15.-, Tel. 329919 ou 661329919

■ **3 chats en bois**, 150.-, Tel. 565611

■ **3 Ikonenbilder mit Maria und Kind**, 1 Bild mit 4 Priester, Preis nach VB, Tel. 328435 ou 621791896

■ **3 plats anciens**, décoratifs, en véritable étain, 100.-, Tel. +33382242006

■ **4 assiettes Delft 4 saisons**, 90.-, Tel. 691409131

■ **4 sceaux Comité Alstad**, réalisation Villeroy et Boch, pour Emaischen de 1982-1985, boîte originale, 20.-, Tel. 621404739

■ **4 Steingutöpfe**, Keramik grau blau, in gutem Zustand, sehr gut für Dekozwecke zu benutzen, 8.-, Tel. 359263

■ **5 ägyptische Figuren**, Höhe 23cm (Echtheitszertifikat nicht mehr vorhanden)jauch einzeln zu kaufen, N.P. 47.-/St., V.P., 100.-, Tel. 691631818

■ **6 blocs de rangement**, blanc, neuf, jamais utilisé et encore dans l'emballage, PN.: 70.-, PV., 19.-, Tel. 621611105

■ **Accessoires pour cheminée à l'âtre**, brosse/raclette..., 75.-, Tel. +32474906548

■ **Aérateur - décanteur ancien**, en verre dépoli, dessins de vignes, 10.-, Tel. 4366

■ **Belle bassinoire cuivre**, avec long manche, tr.b.ét., pour usage ou déco, 8.-, Tel. 621711508

■ **Belle paire de cornets Henriot**, Faïence de Quimper (France), 26cm, état impecc., comme neuf, prix neuf: 37.-, p.v., 15.-, Tel. 621828438

■ **Belle sculpture ancienne**, faire offre, Tel. 621242616

■ **Blechschilder** Vintage, Reklameschilder, 60x40cm, Reproduktion, Schwegges und Chlorodont, pro Schild, 15.-, Tel. 621267721

■ **Bombonne en verre 31l**, haut. 50cm, diam. 40cm, 10.-, Tel. +33642185413

■ **Bonbonnière** Porcelaine Limoges, diam. 12 cm, idéal pour petit cadeau, 5.-, Tel. 621711508

■ **Bonhomme de Neige**, gonflable lumineux, tr.b.ét., 100.-, Tel. +33616909504

■ **Bonsais avec déco**, pot en gré, 10-30cm, prix à disc., Tel. 691838396

■ **Bougies parfumées (Duftkerzen)**, diff. parfums et diff. formes, prix à débattre, Tel. 661160562 ou 550508

■ **Caches pots Delft**, 3 caches pots diam. 27 à 40.-/pce, 1 cache pot 27 à 60.-, Tel. 691409131

■ **Cadre en métal**, sous-verre pour photos, dim: 63 x 94 cm, 15.-, Tel. 563684

■ **Carafe en gres avec couvercle**, en étain, 25.-, Tel. 329919 ou 661329919

■ **Cendrier Cristal d'Arques**, en relief une chouette, jamais utilisé, 20.-, Tel. +33678894629 ou +33637223407



Chariot de supermarché, (en miniature) jouet ou décoration (15.-) et une grande bouteille de bar (vide) Bells whisky (5.-), les 2, 15.-, Tel. 436642

■ **Coffre ancien**, en chêne, ancien, surfaces à refaire (cire, huile, peinture), L 130 x H 70 x P 58 cm, 120.-, Tel. 661397740

■ **Collection de cœurs**, 3 grands en métal porte bougie plus 40 petits cœurs en tissu ou métal, avec fil à accrocher, 100.-, Tel. 691351072

■ **Crèche de Noël**, énorme, 2m x 0, 80m, 1m de hauteur, tout fait main, avec figures de 35 cm, super présentation avec lumière, 500.-, Tel. 621156134

■ **Déco africaine**, 69.-, Tel. 691771030

■ **Décor murale métallique**, avec faucille et roseaux, travail artisanal, 20.-, Tel. +32486755884

■ **Décoration murale**, 3 pièces. 6.-/pièce ou les 3 pour 15.-, Tel. 691474069

■ **Décoration Noël**, beaucoup d'articles de Noël, boules, figurines, crèche, guirlandes lumineuses, cartes de Noël & Nouvel An, ..., Tel. 691474069

■ **Différents chefs d'œuvre crochet** , (cols pour chemisiers, chemins de table etc.). Véritables pièces d'art, 20-80.-, Tel. 691521049

■ **Différents pots grès bleus**, pour deco de jardin, ou comme cache pots plantes, 8.-, Tel. 621711508

■ **Diffuseur Locherer Milano**, boîte cadeau 500 ml venetiae + diffuseur + baguettes état neuf, 70.-, Tel. 621404739

■ **Div. chats Emaux de Longwy**, yeux colorés d'or ainsi que collier, bleu ciel, bleu marine, rouge, gris et blanc, grde taille, 300.-, Tel. 691628162

■ **Duo de Vases Vista Alegre**, 2 vases, neufs, séries limitées 500 pièces, Tel. 691421510

■ **Emaux de Longwy**, 2 grdes assiettes décoratives, numérotés et signés, artiste M. P. Chevalier, diam. 36 à 38cm, avec décor floral et oiseaux, parfait ét., prix à disc., Tel. 691394370

■ **Enseigne lumineuse "Orangina"**, 63x43cm, neuf, 60.- à disc., Tel. 691621295

■ **Ensemble de toilette ancienne**, en faïence de Longwy, comprenant 1 gde cuvette + 1 broc + 1 repose savon, t.b.ét., Tel. +33382242006

■ **Eulen**, als Kerzen und andere Modelle, Tel. 691474069

■ **Gr. Bild**, mit verliebtlem Paar bei einem Wasserfall, siehe Foto, 100x71cm, 15.-, Tel. 691474069

■ **Grand gobelin**, 75.-, Tel. 621515238 ou SMS

■ **Grande assiette souvenir**, Libération 1944-1945 N0: 98 LPPD édition 1978 peint main, format: 29cm x 20.-, Tel. 574420

■ **Hard Rock Café shot glasses**, verres de Collection, état neuf, par pce, divers motifs, 4.-, Tel. 661196991

■ **Harlequin**, Tel. 336535

■ **Horloge comtoise**, bon état, Jean Comtois Haut Jura, couleur chêne foncé, H 205/ L 52, 150.-, Tel. +33680998533

■ **Horloge de parquet**, Tempus Fugit, cabinet en chêne, tr.b.ét., 250.-, Tel. +33382919441

■ **Horloge design en verre**, 112x10cm, neuf, seulement accrochée au mur qges jours, prix neuf: 189.-, p.v., 15.-, Tel. 621121065

■ **Hülsen**, 2ter Weltkrieg, Tel. 621670044

■ **Ikonen-Bilder**, 4 St., Madonna mit Kind, Preis nach VB, Tel. 328435 ou 621791896



Jolie statuette en résine., Serge Gainsbourg, hauteur env. 86 cm, pratiquement neuf, 299.-, Tel. +32474871539

■ **Keramik Bowl**, dekorative Keramik Schale blau, weiss, Metall eingefasst, Durchmesser 28, Höhe 12 cm, 25.-, Tel. 359263

■ **Kolonnenofen**, (Usine de Wecker), komplett renoviert, 350.-, Tel. 691203028 ou 691501661

■ **Krippe**, mit Figuren. Made in Italy + 2 andere Modelle. Auch Weihnachtsdeko zu verkaufen, Tel. 691474069

■ **Lampadaire en étain**, H.80 cm, tr.b.ét., 125.-, Tel. 769038

■ **Lampe à pétrole**, cuivre et verre bleu, tr.b.ét., 100.-, Tel. +33382242006

■ **Lampe mineur de 1933**, 55.-, Tel. 621267047

■ **Landau**, 1960, 20.-, Tel. 691151060

■ **Lanterne de signalisation**, ferroviaire, 1967 (St. Omer) avec filtres rouge, jaune, tr.b.ét., 30.-, Tel. 436642

■ **Lanterne déco St Nicolas**, tbét., 15.-, Tel. 621638922 Merl

■ **Lot de différ. statuettes**, masques, tam tats, djembé africains (afrique noire) lot de 20 pces., de préf. vente en lot, Tel. 661160562 ou 550508

■ **Lot de faïences émaillées**, pot à anses avec couvercle, gros cache pot à anses, coupe ajourée, le tout en faïence bleue, 30.-, Tel. +33680621039

■ **Magnifique décoration Maison Frères Bonn**, acheté au Luxembourg, cse manque de place, Merl, prix neuf: 390.-, p.v., 50.-, Tel. 621638922

■ **Masques**, vénétiens +/- 40 ans, Tel. 621406646

■ **Mehrere Gardinenstangen**, mit Wandfixierung, Holzoptik, 20.-, Tel. 691513699

■ **Miller Genuine Draft publicité**, publicité pour café, bar ou décoration, b.ét., 250.-, Tel. 691779528

■ **Miroir**, 29.-, Tel. 691771030

■ **Miroir en bronze**, sur pied, pivotant 3 dimensions, 30 X 40 cm, 45.-, Tel. 691500345

■ **Miroir rond moderne**, diam.: 60 cm, comme neuf, 25.-, Tel. 563684

■ **Miroirs**, diverses tailles; prix à disc., Tel. 23630364

■ **Montagerollo für Innenfenster**, weisser Stoff 60x50, neu, nie gebraucht, 70.-, Tel. 691164164

■ **Néfertiti sur le Nil**, Papyrus égyptien, encadrement sous-verre, 77 x 108 cm, 15.-, Tel. +33680998533

■ **Neon publicité**, Lite Pilsener beer light publicity original américain pour bar, café ou déco, b.ét., 130.-, Tel. 691779528

■ **Noël - grande crèche en bois**, 80 x 60 x 42 cm avec décors naturel + coffret de 13 personnage en résine (16 cm), à prendre à Athus, 50.-, Tel. +32478102815 ou +3263401903

■ **Palettes en bois**, déco mur. 10 palettes qui s'emboîtent en blanc cassé. H: 199cm/épaisseur: 1.5 cm/largeur: 12cm, 50.-, Tel. 691455799

■ **Pare feu cheminée**, 90.-, Tel. 500014

■ **Pare feu de cheminée**, en fer forgé, état irréprochable, protection des meubles, télé, hifi, etc, contre la chaleur, 30.-, Tel. +33647008586

■ **Peinture à l'huile**, David Levy Lima peintre très renommé du Cap Vert, bien côté, 1.000.-, Tel. 661210948

■ **Peinture huilée**, 50.-, Tel. 621515238 ou SMS

■ **Peinture huilée**, 95.-, Tel. 621515238 ou SMS

■ **Peinture huilée**, 25.-, Tel. 621515238 ou SMS

■ **Peinture Luxembourgeoise**, 245.-, Tel. 621515238 ou SMS

■ **Pendule en regule**, pendule "la forge" mécanisme à revoir... hauteur 41 cm largeur 41 cm, 120.-, Tel. +33647008586

■ **Plusieurs tapis**, vintage, différ. tailles, handmade orig., couleurs naturelles, 700.-, Tel. 621645720

■ **Porsche 3 Werbeplakate**, affiches originales: publicité de tous les modèles Porsche sortis entre 1948-1993, vente en bloc, état neuf, 195.- à disc., Tel. 621136567

■ **Porte pots en fonte noire**, tbét., fonte très travaillée, av. 1 poignée ds le haut pr le déplacer, pr 6 pots de fleurs, 30.-, Tel. +33382242006

■ **Porte-bougies**, en métal blanc et verre, 10.-, Tel. 563684

■ **Porte-bougies**, 3 pièces à 20.-, 60.-, Tel. 23660732

■ **Porte-bougies (3 pièces)**, en métal noir et verre, b.ét., 10.-, Tel. 563684



Porte-manteau rustique, fait avec une crémaillère, 5 crochets et planche en chêne, 30.-, Tel. +32486755884

■ **Porteur pour pots de plantes**, réglable, socle en marbre (belle décoration), 60.-, Tel. 560822

■ **Pot déco cuivre**, 80 cm pour par exemple poser des parapluies, 50.- à disc., Tel. 621156134

■ **Pot en bronze et étain**, haut. 40cm, diam. 18cm, 55.-, Tel. 691118510

■ **Pouf original Fatboy XXL**, indoor & outdoor, 360 l 180/ 140, Imprimé noir et blanc, 79.-, Tel. 621306926

■ **Presse de relieur**, fonte patine d'origine entièrement nettoyée et traitée, 30x 36x 40cm, 180.-, Tel. +33780537699

■ **Radio réveil CD Philips**, tuner FM/MW, gros afficheur pour une lecture aisée, arrêt programmable, 28.-, Tel. +33618497646

■ **Rare cartel du XVIIIème siècle**, époque Louis XIV en écaille rouge de Balthazar Martinot (1636-1714), exc. ét., 7.500.-, Tel. 621351122

■ **Rideaux**, multi couleurs - feuillu 220x135, 15.-, Tel. 661498416

■ **Ritzenhof Pig Bank**, 30.-, Tel. 661498416

■ **Rouet antique**, chêne, tr. beau, 100.-, Tel. 621705220

■ **Sapin de Noël 180cm (artificiel)**, marque Everland, snow covered. Modèle: Snow Toronto Pine, comme neuf, dans emballage, 50.-, Tel. 691276420

■ **Serviteur de cheminée**, avec accessoires, 14.-, Tel. 691740202

■ **Sigle de café Valentino**, avec éclairage + 3 tasses Valentino, en bon état de fonctionnement, 80.- à disc., Tel. 436642

■ **Sopera de ceramica Portuguesa José Elias Maiorga Alcobaça**, 98.-, Tel. 769038

■ **Soupière en terre cuite**, 25.-, Tel. 691409131

■ **Statue Bouddha thaïlandais**, tour à CD (CD-Ständer), 120.- à disc., Tel. 661160562 ou 550508

■ **Stores**, plusieurs stores de fenetres intérieure, état neuf, Tel. 621242616

■ **Stores Duo Roller**, 2 pièces nouv. (6 mois), très bonne qualité, 120 x 220, prix par pièce, 100.-, Tel. 691662360

■ **Stores plissé**, 1x 118x109, 1x 51x109, 1x Top down/Bottom up, gris, 50.-, Tel. 661498416

■ **Support de sapin Noël**, support neuf sous-emballage pour sapin ou autres, 10.-, Tel. +33616909504

■ **Swarovski**, Crystal Memories, 7 pièces rares, 140.-, Tel. 691145433

■ **Tableau**, huile Luxembourg, 46x33cm, 120.-, Tel. 621565542

■ **Tableau**, huile Luxembourg Abbaye de Neumünster, 41x27cm, 120.-, Tel. 621565542

■ **Tableau de Munsbach**, 30.-, Tel. 329919 ou 661329919

■ **Tableau du peintre "Colotte"**, peintre mosellan, aquarelliste, représentant: La Porte de Sierck (46cmx58)290.-, 1 Paysage neige (38cmx50) 150.-, les 2, 420.-, Tel. +33680621039

■ **Tableau Gaudin**, Rozen, magnifique toile sous vitre, signé par l'artiste, avec un très beau cadre brillant 130x110, 450.-, Tel. +33618497646

■ **Tableau tapisserie canevas**, encadrement chêne, 1.20x0.62 m, paysage forêt et biches, 50.-, Tel. 621291978

■ **Tableaux**, l'unit.-, 10.- à disc., Tel. 621274112



Tableaux peinture 70 x 60 cm, à l'huile sur une toile avec cadre, sujet: fruit : raisin, signé par l'artiste, estim. expert 500.-, 80.-, Tel. 691861260

■ **Tapete Restposten**, 3 Rollen von 10m Länge und 53cm Breite, bedruckt und Top Qualität, das Set für, 5.-, Tel. 621267721

■ **Tapis**, 223 x 280 cm, 100.-, Tel. 565611

■ **Tapis**, 69 x 487 cm, 150.-, Tel. 565611

■ **Tapis**, 97 x 70 cm, 50.-, Tel. 565611

■ **Tapis**, 82 x 78 cm, 50.-, Tel. 565611

■ **Tapis**, 196 x 300 cm, 100.-, Tel. 565611

■ **Tapis**, 260 x 80 cm, 90.-, Tel. 661514523

■ **Tapis**, vert laine, 170 x 120 cm, 50.-, Tel. 661400831

■ **Tapis chinois**, fait main, teint rose clair, franges, diam.: 2 m, 700.-, Tel. +32494921146

■ **Tapis en laine**, prix neuf 650.-, 251 x 300cm, 150.-, Tel. 691604111

■ **Tapis en laine**, 2,30x1,70m, exc. ét., moderne, tapis, 39.-, Tel. 621276446

■ **Tapis en laine**, moderne, exc.ét., 230x170, 39.-, Tel. 621276446

■ **Tapis enfants**, épais, très bonne qualité, parfait état, 20.-, Tel. 691721213

■ **Tapis fait main**, en laine, tunisien, 248x162. Etat impeccable, certificat d'origine, 490.-, Tel. 621156043

■ **Tapis Kars**, laine nouée main, 100x103, bleu & rose pastels, 75.-, Tel. +33680621039

■ **Tapis Kasak**, tr.b.ét., 2,80x2,17, prix neuf: 6.500.-, p.v., 1.600.-, Tel. 691483709

■ **Tapis Pakistan**, tr.b.ét., 3,10x2,20m, prix neuf: 2.800.-, p.v., 550.-, Tel. 691483709

■ **Tapis Persien Iran**, avec certificat, comme neuf, 2,90x1,95m, prix neuf: 1.950.- p.v., 590.-, Tel. 621623068

■ **Tapis rond**, pour entrée, living, chambre, tr.b.ét., 125.-, Tel. 691421510

■ **Tapis rond**, diam. 137cm, 100.-, Tel. +32494921146

■ **Tête de cerf stylisée**, fabrication artisanale, en contre plaqué marine 80X50X30, à accrocher au mur, 50.-, Tel. +33780537699

■ **Toile**, 82x115 cm, peinture à l'huile, ét. neuf, 285.- à disc., Tel. 691421510

■ **Toile / Bild Bulldog**, état neuf, 125.-, Tel. 691421510

■ **Très beau buste**, "Elvis Presley", matière plâtre-résine, 50 x 45 x 28 cm, pratiquement neuf, 149.-, Tel. +32474871539

■ **Urgent: miroir ancien sur pied**, 1,60 x 0,50 m, urgent, 50.-, Tel. +33382231725

■ **Vase chinois**, peint à la main, dynastie Ming, haut. 60cm, Tel. 336535

■ **Vase de cheminée**, faïence de barbotine, forme ovale, très ancien, tr.b.ét., prix à voir sur place, Tel. +33382242006

■ **Vase de cheminée**, tr.b.ét. (faïence de barbotine), prix sur place, Tel. +33382242006

■ **Vase doré en acier**, 60cm hauteur, neuf, haute qualité fait entièrement à la main au Portugal, très jolie décoration, 45.-, Tel. 691333005

■ **Vase en métal**, haut. 70cm, 50.-, Tel. 691409131

■ **Verschiedene Vasen**, unterschiedl. Grössen, Tel. 691474069

■ **Véritable pot en grès**, gris bleu, grand modèle, h: 42cm, diam: 30cm avec 2 anses, t.b.ét., Tel. +33382242006

■ **Vitrine avec lumière**, avec dessin, 105 x 200 cm, état neuf, 590.-, Tel. 621399328

■ **Wandbild**, 120x80, 20.-, Tel. 26322199

■ **Wandteller**, Keramikschüssel oder Wandteller, weisscrème glänzend, Durchmesser 33cm Höhe 5 cm, 10.-, Tel. 359263

■ **Wehnachtsbeleuchtung LUCA**, connect LED 2 x 10m mit Startkabel 1,8m, 50.-, Tel. 329919 ou 661329919

■ **Weihnachtskrippe**, aus Holz, mit zusätzlichen Accessoires wie Brunnen und Lagerfeuer, 10.-, Tel. 621267721

PLANTES VERTES PFLANZEN

■ **Arbre de Noël artificiel**, pliable, aspect tr. naturel, haut. env. 1m, encore dans sa boîte, 10.-, Tel. 691394



Les bons plans pour le plaisir de tous les chineurs!

DÉCEMBRE

14 - SAMEDI - SAMSTAG

TRIER (D)
TRÖDELMARKT,
MESSEHALLE UND FREIGELÄNDE,
IN DEN MOSELAUEN 1
8.00-17.00H

DIEUZE (F)
MARCHÉ AUX PUCES ASSAJUCO,
GRENIER DE L'ENTRAIDE,
IMPASSE JEAN LAURAIN
13.30-17.00H

FLORANGE (F)
BOURSE AUX VÊTEMENTS,
ASSOCIATION LA MOISSON,
RUE DE L'ARGONNE
8.00-12.00H

FREYMING-MERLEBACH (F)
RENCONTRE DES COLLECTIONNEURS
MULTI-COLLECTIONS,
MAISON DES ASSOCIATIONS,
108, AVENUE RAYMOND POINCARÉ
14.00-18.00H

LANEUVEVILLE-DEVANT-NANCY (F)
VIDE-MAISON ET VIDE-DRESSING,
59, RUE GILBERT BIZE
10.00-18.30H

NANCY (F)
BOURSE AUX VÊTEMENTS -
BRIC A BRAC,
SALLE DE L'ESPACE LOISIRS,
123, RUE MAC MAHON
9.00-16.00H

15 - DIMANCHE - SONNTAG

ESCH/BELVAL (L)
19TH INTERNATIONAL RECORD FAIR,
ROCKHAL
11.00-16.00H

BOUS (D)
FLOHMARKT, EKC,
SAARBRÜCKER STRASSE 197
6.00-17.00H

NEUNKIRCHEN (D)
FLOHMARKT,
SAARPARK CENTER, STUMMPLATZ 1
11.00-17.00H

SAARLOUIS (D)
ALTSTADT-FLOHMARKT,
GROSSER MARKT
10.00-18.00H

SAARLOUIS-LISDORF (D)
RIESEN-FLOHMARKT, IKEA,
IM HADER 1
6.00-17.00H

ATHUS (B)
BROCANTE DES TROIS FRONTIÈRES,
SALLE DE L'UNION,
RUE FLOREAL
7.00-17.00H

HALANZY (B)
BROCANTE, SALLE DU CHÂTEAU
ET COUR DE L'ÉCOLE
8.00-18.00H

MALMEDY (B)
BROCANTE, RUE FREDERIC LANG 3
7.30-17.00H

AZERAILLES (F)
BOURSE AUX JOUETS, A LA
PUERICULTURE, AUX VÊTEMENTS,
SALLE DES FÊTES

CHANTEHEUX (F)
6E BROCANTE DU COLLECTIONNEUR,
SALLE POLYVALENTE,
5, RUE DE LA CONCORDE
8.00-17.30H

LANEUVEVILLE-DEVANT-NANCY (F)
VIDE-MAISON ET VIDE-DRESSING,
59, RUE GILBERT BIZE
10.00-18.30H

METZ (F)
BOURSE AUX VÊTEMENTS, JOUETS
ET MATERIEL DE PUERICULTURE,
RUE DE TOULOUSE
9.00-17.00H

METZ (F)
VIDE-GRENIERS, PETIT BOIS,
RUE DU DAUPHINE
8.00-17.00H

MONTAUVILLE (F)
BOURSE AUX JOUETS,
SALLE MULTI-ACTIVITÉS,
RUE DU BOIS LE PRÊTRE
8.00-18.00H

UCKANGE (F)
VIDE-GRENIERS, CENTRE
SOCIAL-CULTUREL,
RUE DU STADE
A PARTIR DE 8.00H

VAL DE BRIEY (F)
BOURSE AUX JOUETS, CENTRE AERE,
CÔTE DE CORBEAUX
9.00-17.00H

21 - SAMEDI - SAMSTAG

TRIER (D)
FLOHMARKT, MESSEPARC, NUR
HALLE, IN DEN MOSELAUEN
6.00-18.00H

22 - DIMANCHE - SONNTAG

SAARBRÜCKEN-DUDWEILER (D)
RIESEN-FLOHMARKT, AN DER METRO,
CAMPHAUSER STRASSE 4
6.00-17.00H

SAARLOUIS (D)
FLOHMARKT, GLOBUS,
DIESELSTRASSE 4
6.00-17.00H

28 - SAMEDI - SAMSTAG

TRIER (D)
FLOHMARKT, MESSEPARCALLE,
IN DEN MOSELAUEN 1
9.00-17.00H

29 - DIMANCHE - SONNTAG

SAARBRÜCKEN-GÜDINGEN (D)
ANTIQUARIAT, FESTHALLE,
SAARGEMÜNDER STRASSE 157
11.00-18.00H

VÖLKLINGEN (D)
RIESEN-FLOHMARKT, GLOBUS,
RATHAUSSTRASSE 53
11.00-17.00H

ZWEIBRÜCKEN (D)
FLOHMARKT, HERZOGPLATZ
13.00-18.00H

JANVIER 2020

04 - SAMEDI - SAMSTAG

BEIWEN/ATERT (L)
FLOU- A SAMMLERMAART,
CENTRE CULTUREL LETSCHERT

HOMBURG (D)
FLOHMARKT, GELÄNDE AM FORUM
8.00-16.00H

DOMBASLE-SUR-MEURTHE (F)
BOURSE D'ÉCHANGES DE
PLAQUES DE MUSELETS,
144, ROUTE DE ROSIERE
A PARTIR DE 15.30H

SAINT-AVOLD (F)
RENDEZ-VOUS DES
COLLECTIONNEURS,
SALLE DE LA MAISON DES
JEUNES ET DE LA CULTURE,
RUE DE LA CHAPELLE
14.00-17.30H

05 - DIMANCHE - SONNTAG

BEIWEN/ATERT (L)
FLOU- A SAMMLERMAART, CENTRE
CULTUREL LETSCHERT

SAARBRÜCKEN (D)
FLOHMARKT, PARKHAUS DER UNI,
MEERWIESERTALWEG
10.00-16.00H

DIEULOUARD (F)
SALON DES COLLECTIONNEURS -
MULTI-COLLECTIONS,
SALLE DES FÊTES,
PLACE DU 8 MAI 1945
9.00-18.00H

11 - SAMEDI - SAMSTAG

LUXEMBOURG (L)
BROCANTE, PLACE D'ARMES
8.00-18.00H

FREYMING-MERLEBACH (F)
RENCONTRE DES COLLECTIONNEURS,
MULTI-COLLECTIONS,
QUARTIER FREYMING,
MAISON DES ASSOCIATIONS, 108,
AVENUE RAYMOND POINCARÉ
14.00-18.00H

12 - DIMANCHE - SONNTAG

SAARBRÜCKEN (D)
ANTIQUITÄTEN- UND
SAMMLERBORSE, SAARLANDHALLE
10.00-17.00H

MARCHE-EN-FAMENNE (B)
BOURSE D'ÉCHANGE DE
MOTOS ANCIENNES,
1, RUE DES DEUX PROVINCES
9.30-18.00H

DOMBASLE-SUR-MEURTHE (F)
15E BOURSE NUMISMATIQUE ET
SALON DES COLLECTIONNEURS,
SALLE POLYVALENTE,
AVENUE DU LEONMONT
9.00-17.00H

METZ (F)
BOURSE D'ANTIQUITES MILITAIRES,
CENTRE FOIRES ET CONVENTIONS
DE METZ METROPOLE,
RUE DE LA GRANGE AUX BOIS
9.00-17.30H

18 - SAMEDI - SAMSTAG

TRIER (D)
FLOHMARKT, MESSEPARCALLE,
IN DEN MOSELAUEN 1
9.00-17.00H

19 - DIMANCHE - SONNTAG

SAARLOUIS (D)
ALTSTADT-FLOHMARKT,
GROSSER MARKT
10.00-18.00H

ATHUS (B)
BROCANTE DES TROIS FRONTIÈRES,
SALLE DE L'UNION,
RUE FLOREAL
7.00-17.00H

MAIZIERES (F)
VIDE-DRESSING, VÊTEMENTS,
BIJOUX, ACCESSOIRES,
SALLE POLYVALENTE,
RUE DU FORT
10.00-18.00H

SAINT-AVOLD (F)
VIDE-GRENIERS,
CITE JEANNE D'ARC
JUSQU'A 17.00H

YUTZ (F)
BOURSE AUX JOUETS, VÊTEMENTS ET
ARTICLES PUERICULTURE,
SALLE BESTIEN,
2, RUE DE LA REPUBLIQUE
10.00-16.00H

25 - SAMEDI - SAMSTAG

LUXEMBOURG (L)
BROCANTE, PLACE D'ARMES
8.00-18.00H

VIRTON (B)
BOURSE AUX LIVRES,
VIEUX PAPIERS, DISQUES,
SALLE DU TERRAIN DE FOOT
D'ETHE BELMONT,
RUE DU DOCTEUR ALBERT HUSTIN
9.00-17.00H

26 - DIMANCHE - SONNTAG

ST. INGBERT (D)
MODELLBAHN- UND AUTOBÖRSE,
LEIPNITZ-GYMNASIUM, AM
SCHMELZERWALD 51A
10.00-16.00H

VÖLKLINGEN (D)
RIESEN-FLOHMARKT, GLOBUS,
RATHAUSSTRASSE 53
11.00-17.00H

VIRTON (B)
BOURSE AUX LIVRES,
VIEUX PAPIERS, DISQUES,
SALLE DU TERRAIN DE FOOT
D'ETHE BELMONT,
RUE DU DOCTEUR ALBERT HUSTIN
9.00-17.00H

CHAMPIGNEULLES (F)
BOURSE TRAINS, JOUETS ANCIENS,
SALLE DES FÊTES,
26, RUE PHILIPPE MARTIN
9.00-17.00H

LE BAN-SAINT-MARTIN (F)
PUCES DES COUTURIÈRES ET
DES LOISIRS CRÉATIFS,
CENTRE SOCIO-CULTUREL,
AVENUE HENRI II
7.30-18.00H

METZ (F)
VIDE-GRENIERS, BROCANTE, VIDE-
DRESSING, BOURSE AUX JOUETS,
SALLE SAINT DENIS DE LA REUNION,
2, ROUTE DE LORRY
8.00-17.00H

PONT-A-MOUSSON (F)
BOURSE PUERICULTURE,
JOUETS, VÊTEMENTS 0-16 ANS,
CHEMIN DE MONTRICHARD
10.00-17.00H

■ **Assiettes de Vianden**, 1x Vianden 1857 + 1x Centrale de Vianden 15.-/pce ou les 2 pour, 25.-, Tel. 691474069

■ **Assiettes Gendarmerie**, série limitée, 5 pces, les 5, 30.-, Tel. 621648446

■ **Assiettes Gendarmerie**, 5 pièces, les 5, 30.-, Tel. 621648446

■ **Belle Litho Marc WAGNER**, numéroté 1/100 de 1989, dim. : 30/40 cm, 80.-, Tel. 441011

■ **Bet-/Beichtstuhl**, antik, als Kleiderständer oder Kinderstuhl verwendbar, sehr schöner Zustand, Rückenhöhe 100cm, 30.-, Tel. 621267721

■ **Biedermeier**, 3 boules vertes pour Noël, anciennes 2x 85.- + 1x 95.- ou les 3 pour, 250.-, Tel. 691474069

■ **Bonbonniere V&B Montclair**, 15.-, Tel. 329919 ou 661329919

■ **Bonbonnière Limoges**, Tel. 336535

■ **Bonbonnière ou soupière**, soupière en porcelaine ancienne, des années 50, 20.-, Tel. +33680621039

■ **Bonnetière en chêne**, belle bonnetière, état impecc. se prête aussi pour penderie, 250.-, Tel. 621160017

■ **Bougeoir mural**, 100.- à disc., Tel. 621274112

■ **Bronze de Roby Kieffer**, "Dräi Tiir" de la collection "Ons Alstad" série limitée de 50 pces av. certificat d'authenticité signé par l'artiste numéro 26/50, 200.- à disc., Tel. 691621295

■ **Buffet ancien en chêne**, bon état, couleur chêne foncé, dim.: L 160/ H 178/ PR 55, 100.-, Tel. +33680998533

■ **Bureau / emplacement PC**, piano 1900 transformé en secrétaire, écl. LED + prises électriques commandés par les pédales, LxPxH=150x66x131cm, 500.-, Tel. 691403256

■ **Bureau Louis XV**, de style ministre en marqueterie de loupe d'orme, sur une ossature en bois d'acajou, 2.500.-, Tel. 26898701

■ **Butterfass**, mit Kurbel, 60-70J alt, Tel. 838367

■ **Cadre fleurs de Terre Sainte**, fleurs de Terre Sainte originales dans cadre cèlé 20/24 cm, superbe pour cadeau, visible à Merl, 80.-, Tel. 441011

■ **Cadre Notre Dame de Lourdes**, beau cadre doré, 25x22cm, début 20ième, 50.-, Tel. 441011

■ **Camion Kakuro W-Germany**, bleu/jaune, 10.-, Tel. 691474069

■ **Canapé Louis Philippe d'Epoque (1860)**, ciselé, velour jaune, 200.- + 2 fauteuils, velour mauve, Louis Philippe d'Epoque, 130.-, le tout, 300.-, Tel. 691394370

■ **Cartel d'alcôve Epoque Louis XV**, XVIIIème de Jean Godde, écaillé brune et bronzes dorés, état de marche, photos sur demande, 6.500.-, Tel. 621351122

■ **Chambre Lorraine en chêne**, bon état, couleur chêne foncé, armoire: L 143/ H 210/ PR 54, Lit : L 190/ largeur 120, possibilité de vente à l'unité, 300.-, Tel. +33680998533

■ **Chambre vintage année 60**, Armoire: H 180/ L 195/ PR 55, Lit: 190/ 140, 2 Tables de chevet: H 55/ L 60/ PR 31, Coiffeuse: H 62/ L 113/ PR 40, 90.-, Tel. +33680998533

■ **Chope Delft**, 15.-, Tel. 329919 ou 661329919

■ **Cliqueur pirate de PEZ**, des années 70 environ, 12.-, Tel. 691474069

Collectionneur achète art, Chine, Japon, bronze, corail, jade, rubis, toutes dinastie, art, déco, bronze, volti, chiparus, ponpon, collection privée, discrétion assurée, Tel. +33753212935

■ **Commode en merisier massif**, Tel. 329919

■ **Compas Meisel & Sohn 1950**, 17 pièces, étui d'origine rouge, tr.b.ét., 45.-, Tel. 621404739

■ **Console en bois sculpté**, pour poser une assiette, 30.-, Tel. 329919 ou 661329919

■ **Coupe V&B Rubus Mettlach**, 50.-, Tel. 329919 ou 661329919

■ **Couteau suisse ancien**, 15.-, Tel. 329919 ou 661329919

■ **Cruches en grès**, 50.-, Tel. 329919 ou 661329919



Dernier Repas Leonardo da Vinci, bronze massif, 65x37 cm, bordure en chêne, poids +/- 35 kg, 500.-, Tel. 621197620

■ **Dessin Claude Hardenne**, beau dessin, les musiciens, peintre belge réputé 40/50cm visible à Merl, 60.-, Tel. 441011

■ **Dessin original Louis Toffoli**, nature morte à la chaise, dessin original encre sur papier (15X10,5), cadre avec verre anti reflet, anti UV (31X27), 420.-, Tel. +33662618059

■ **Décoration Noël Bobsled Ride**, Mr. Christmas Winter Wonderland - Bobsled Ride Illuminated Animated Model Box in original box, tr.b.ét., 100.-, Tel. 691276420

■ **Div. assiettes anciennes**, Lunéville, St Clément, Villeroy et Boch... état impecc., à partir de 18.-, système d'attache murale offert, Tel. +33680621039

■ **Div. valisettes manomètres**, 3 pièces, pour méca., électr., '50-'60, boîtier peinture martelée, prix à disc., Tel. 661160562 ou 550508

■ **Divers meubles antiques**, armoires tables etc., Tel. 584357

■ **Divers tableaux**, de Frank Richard 55x45 Galerie Wierchem, 1 tableau de Robert Lauth 1957 Paris Montmartre 50x60, Tel. 691824595

■ **Diverses antiquités**, porcelaine, étain, moulin à café, figurines, étagères, 10-150.-, Tel. 565611

■ **Emaischen 1958 (Leon Nosbusch**, 20.-, Tel. 329919 ou 661329919

■ **Emaischen 1958 de Léon**, Nosbusch, 10.-, Tel. 329919

■ **Emaischen 1966 (Leon Nosbusch)**, 30.-, Tel. 329919 ou 661329919

■ **Emaischen 1968 (Leon Nosbusch**, 20.-, Tel. 329919 ou 661329919

■ **Emaischen 1975 (Leon Nosbusch**, 15.-, Tel. 329919 ou 661329919

■ **Etagère**, vieux bois chêne, 110x105cm, 5 plaques, 20.-, Tel. 994142

■ **Fauteuil à bascule**, antique, américain, tr.b.ét., 19.-, Tel. 661209333

■ **Fauteuil Louis Philippe d'époque**, siège et dos en velours mauve, richement sculpté, 80.-, et fauteuil sans acoudoir Louis Philippe d'époque, tr.b.ét., 50.-, état impeccable, ou les 2, 120.-, Tel. 691394370

■ **Fauteuil Voltaire**, bon état, 70.-, Tel. +33680998533

■ **Fernschreiber Siemens T100**, mit Zubehör, bitte nur Selbstabholer, 250.-, Tel. 691222119

■ **Grammophon**, Schallplatten 12 St. ab 10.-/St. od. alle für 180.-, Beethoven 2x, Franz Liszt, Bal Musette, Freddy Balta, Emile Prud'homme, Tel. 691474069

■ **Grand Lustre Cristal**, model Mongolfière, diamètre 80cm, longueur de la tige 80cm, démonté et nettoyé, avec env. 6000 cristaux, 500.-, Tel. 621298167

■ **Grand tableau huile sur toile Michel Schumacher**, signé et daté, avec livre dédié, 1, 50x60, acheté en 2001 pour 9.000.-, p.v., 3.000.-, Tel. 621219966

■ **Gravure chat**, (estampe originale) sur cuivre d'un chat debout, 40.-, Tel. 621565542

■ **Gravure sur bois**, Cresson Bleu, de 1987, artiste Louttre B, 200.-, Tel. 691654625



Hermes Baby Schreibmaschine, 40.-, Tel. 329919

■ **Horloge**, 20.-, Tel. 691569611

■ **Horloge de parquet**, à pendule, début XIXe siècle, dimensions 270 x 50 x 40 cm, 350.-, Tel. 621410299

■ **Horloge vintage**, 270.-, Tel. 691612124

■ **Humpen Thorn Albert**, 25.-, Tel. 329919 ou 661329919

■ **Jerrican ess.**, 2ème guerre mondiale, USA, Tel. 661160562 ou 550508

■ **Jeu de quilles miniature**, reproduction (année 1996) années 1943 qui se trouvait dans un café, ét. impecc., 500.-, Tel. 691474069

■ **Josy Meyers**, huile sur toile, ruine du château de Bourscheid par Josy Meyers, 90 x 72 cm, Tel. 691659090

■ **Kommode Gustav Klimt**, "Der Kuss", handbemaltes, handgearbeitetes Unikat mit Goldblättchen belegt, 118x101x56 cm, neu, 1.150.-, Tel. 691375574

■ **Kriegsschauplatz Luxemburg**, August 1914 Mai 1940, Sankt Paulus Druckerei 1963, top Zustand, 100.-, Tel. 691474069

■ **Lampe à pétrole**, ancienne, les 2 pr. 50.- à disc., Tel. 621274112

■ **Lampe pour salle à manger**, 50.-, Tel. 329919

■ **Lit d'enfant ancien**, dimension : H 58/ L 163/ largeur 42, 50.-, Tel. +33680998533

■ **Litho Auguste Rodin**, rare et ancienne, signée en bas à droite "Rodin" et numérotée, représentant une femme, 2.500.-, Tel. 621219966

■ **Litho Marc WAGNER**, Basketteurs, numérotée 5/100, dimensions 30/40, Tel. 441011

■ **Machine à coudre**, Singer, encastrée dans un meuble en chêne, 200.-, Tel. 507658

■ **Machine à coudre Helvetia**, ancienne, état de marche, avec table, 150.-, Tel. +32494921146

■ **Machine à coudre Singer 1870**, sur table, en fonctionnement, excell. ét., 120.- à disc., Tel. +33607232494

■ **Machine à coudre Singer 1920**, 100.-, Tel. +32478811520

■ **Malle de voyages ancienne**, 100.-, Tel. +32478811520

■ **Masques divers**, petits et grands masques divers, bois, porcelaine, prix différents en fonction de la taille etc., Tel. 661196991

■ **Meuble horloge**, bét., 200.- à disc., Tel. 621274112

■ **Meuble vaisselier ancien bois**, dim.: htr: 1 m 95 cm X lgr : 1 m 08 cm X prof.: 42,5cm, av. 3 tiroirs, 2 portes + 3 portes av. 3 petits carreaux, 70.-, Tel. +3263370767 ou +3263388996

■ **Meubles 2 portes fin 1800**, en bois, haut.: ca. 90 cm, larg.: ca. 1 m, à emporter sur Luxembourg ville, 100.-, Tel. 691284450

■ **Mëllechkaan**, Tel. 691514525

■ **Mini machine à écrire portable**, coffret, format DIN A4, Hermes Baby, prix à disc., Tel. 661160562 ou 550508

■ **Miroir ancien biseauté**, couleur chêne foncé, H 70/ L 50, 70.-, Tel. +33680998533

■ **Miroir ancien biseauté**, couleur chêne foncé, H 68/ L 48, 50.-, Tel. +33680998533

■ **Miroir antique Napoléon**, miroir 130 x 80 cm, cadre 195 x 120 cm avec déco chêne, ancien, très bon état, 180.-, Tel. 661397740

■ **Mithos Marc Wagner**, Châteaux Clervaux, Wiltz, Bourglinster épreuve d'artiste 23x29cm vers 1983 60.-/pce ou 150.- les 3, Tel. 441011

■ **Natures mortes**, 3 tableaux natures mortes Guérino Angeli, Tel. 691195608

■ **Nähmaschine mit Schrank**, Tel. 691309478

■ **Nähmaschine Pfaff 150**, nur Selbstabholer, 60.-, Tel. 691222119

■ **Nähmaschine Singer**, im Lederkoffer, für Reisen, 60J alt, Tel. 838367

■ **Nombreux tableaux**, huile sur toile et divers à bas prix, Tel. +33621514796

■ **Nombreux tableaux**, huile sur toile et divers à bas prix, Tel. +33621514796

■ **Oskar Kokoschka litho signée**, rare et originale titre "Penthesilea" représentant des femmes, 2.500.-, Tel. 621219966

■ **Paire d'anges en bois**, 19e siècle, 47cm, à suspendre, prix à disc. ou faire offre, Tel. 691394370

■ **Peintre luxembourgeois**, 2 tableaux de Remo Raffaelli, 39x29,, Tel. 584357

■ **Peinture à l'huile**, artiste renommé David Levis Lima do Cap Vert, 1.000.-, Tel. 661210948

■ **Petite table basse ca. 1880**, en noyer incrustée, avec décorations en cuivre, fin 1800, haut. ca.75cm, larg. ca. 60cm, 150.-, Tel. 691284450

■ **Plaque en fonte**, Emaischen 1978, 1987, 1988, 1989, 1992, Steinfort vers 1910 Pont Marie Thérèse, etc., à partir de, 5.-, Tel. 691474069

■ **Plat marque Martres Tolosane**, plat en poterie 29x39 cm, état impecc., tons doux : jaune vert brun et bleu soutenu, 110.-, Tel. +33680621039

■ **Plat sur pied (piedouche)**, ancien plat de présentation à piedouche de "Choisy le Roy" décor fleuri, ton bleu & blanc, état impecc., 35.-, Tel. +33680621039

■ **Plus. tableaux**, faire offre, Tel. 621242616

■ **Porte coquetier années 1920**, à anse, en porcelaine des années 1900-1920 + les 6 coquetiers, motif fleurettes mauves, vertes, état impecc., 70.-, Tel. +33680621039

■ **Porte eau bénite**, 35.-, Tel. 329919 ou 661329919

■ **Pot à bonbons (ou autre)**, avec couvercle motif floral, Crown Devon S. Fielding & Co. LTD, Staffordshire England, 20.-, Tel. 691474069

■ **Poupée Tzigane +/- 1940**, tr. b. ét., faire offre, Tel. 661160562 ou 550508



Poupées anciennes, 30 à 40 cm, 15.-, Tel. +33678894629 ou +33637223407

■ **Prise de Luxembourg 1684**, 1 gravure vue prise de Limpertsberg et 1 vue prise de Clausen, 41x30cm, 100.-, Tel. 26787575 ou 621185303

■ **Pupitre et banc écolier**, double en bois (chêne massif), ancien, L: 1,08 x H: 79 x P: 80 cm, 100.-, Tel. +3263370767 ou +3263388996

■ **Rare dessin Felix The Cat orig.**, des années 50, peinte à l'encre et signée par son créateur, plaque de projet BD, 1.500.-, Tel. 621219966

■ **Reiseetui aus Leder**, für Zahnbürste und Seife, 10.-, Tel. 691474069

■ **Schlafzimmerbtt.**, 140x200 cm, '45, guter Zust., 200.-, alter Kühlschrank, alter Schrank, 2-türig, 2 Schubladen, '45, 200.-, Tel. 691597068

■ **Sekretär**, massiv Holz, Fotos auf Anfrage, Preis nach VB, Tel. 621756239

■ **Service à café 1920**, 7 pièces, ét. impecc., 320.-, Tel. 621318351

■ **Service de table**, argenté, Marly, Tel. 661160562 ou 550508

■ **Sérigraphie Robert Brandy**, de 1992, 32x25 cm, 147/250, signé, tr.b.ét., 130.-, Tel. 621404739

■ **Sérigraphie Charles Reinertz**, année 1990, 25x32 cm, n° 15/160, tr.b.ét., 40.-, Tel. 621404739

■ **Sérigraphie Henri Dillenburg**, de 1992, n° 39/115 signé, tr.b.ét., 32 x 25 cm, 100.-, Tel. 621404739

■ **Spannrad**, 80.-, Tel. 621627807

■ **Statue bronze Sapho signée E. Villanis**, art nouveau, 73cm, 1.500.-, Tel. 26103333

■ **Statue roncoulet (Le jeune Marin)**, 60cm, faire offre, 750.- à disc., Tel. 661160562 ou 550508

■ **Statues bois sculpté XVIIème**, statues porte-torchères en bois sculpté polychrome XVIIe, 145 cm + socle 35cm, origine portugaise d'après expert, 35.000.-, Tel. 621351122

■ **Statues Lions gardiens**, nves, terres cuites naturelle patinées tuilerie Pujot St Feliu d'Aval (France), 51x31x69, envoi possible au Luxembourg, 1.200.-, Tel. 661156796

■ **Stylos et bics en argent massif**, Parker Président ciselé, prix à disc., Tel. 661160562 ou 550508

■ **Taakeschaaf**, gudden Zoustand, Präis ze disk., Tel. 621756239

■ **Table échec**, en bronze massif, 46x46 cm haut. 42 cm, poids 27 kg, 450.-, Tel. 621197620

■ **Tableau à l'huile Lis Prussen**, carré, 40x40, sans cadre, motif original préhistorique, bleus-gris-beiges, touches rouge, visible des 4 côtés, 350.-, Tel. 691351072

■ **Tableau Ch. Steen**, peinture à l'huile sur toile, tr.b.ét., 96x76, 200.-, Tel. 621156043

■ **Tableau de Bourscheid**, 30.-, Tel. 329919 ou 661329919

■ **Tableau de Differdange**, 30.-, Tel. 329919 ou 661329919

■ **Tableau de Hollenfels**, 30.-, Tel. 329919 ou 661329919

■ **Tableau de Soleuvre**, 30.-, Tel. 329919 ou 661329919

■ **Tableau E. Schergen**, 35x35cm, 75.-, Tel. 329919 ou 661329919

■ **Tableau Guillaume de Prusse**, prix à débattre, Tel. +33686749065

■ **Tableau huile**, Lux., Müller Louis (artiste luxemb.), 250.-, Tel. 329919 ou 661329919

■ **Tableau l'huile**, en hauteur, visage de profil, toile sans cadre, style contemporain, 120x40cm, 95.-, Tel. 691351072

■ **Tableau luxemb.**, 40.-, Tel. 329919 ou 661329919

■ **Tableau luxemb. signé Lux JL**, 50.-, Tel. 329919 ou 661329919

■ **Tableau Mich Klein**, tableau HST de Mich Klein, vue depuis le Pfaffenthal, vers l'église St Michel, 120x100 cm, Tel. 691659090

■ **Tableau peinture sur toile**, originale, réalisé main, av. signature de l'artiste, 125 x 67 cm, 200.-, Tel. +33781320824

■ **Tableau sous verre**, impression de Rosina Wachtmeister, jeune homme jouant du violon, 94x62 cm, avec cadre et verre, 95.-, Tel. 691351072

■ **Tableau sous verre**, homme debout, couleur, pastel sec et charbon sur papier brun, dessin seul, 34x22, cadre bois, 195.-, Tel. 691351072

■ *Photo disponible sur internet*

■ **Gartenspritze Gloria Prima 3 Prima 3**, Neu, 17.-, Tel. 818885

■ **Grande échelle Galico Stabilo II 5,70m**, triple élément, exc.ét., cse démenag., prix neuf: 140.-, p.v., 70.-, Tel. 621828438

■ **Grande jardinière en pierre**, reconstituée, diam. 40cm, haut. 45cm, parfait ét., 60.-, Tel. +33680621039

■ **Grill**, Tel. 691597068

■ **Grill à Gaz**, marque Campinggaz, 4 flammes, très bon état, 110.-, Tel. 691792647

■ **Grill Drimera**, à gaz, 70.-, Tel. 691164164

■ **Grill Smokey Joe Weber 37 cm**, prix neuf 85.-, grill à charbon de bois, voir photo, 40.-, Tel. 691917791

■ **Grosse Pflanzentöpfe**, teils mit Untersteller mit Räder, Preis nach VB, Tel. 621665915

■ **Hamac chaise Fressnapf**, tbét., peut être util. pour chat ou pr enf., toile en coton, dim.: L100 x P52cm, 40.-, Tel. 691700340

■ **Hydrosystem chambre de culture Agrowtent**, double vertical 280 plantes, 166x160x211cm, neuf, 200.-, Tel. +3263227995

■ **John Deere LTR180**, moteur Kawasaki, 2 cyl., 17 CV, largeur de coupe 107cm, receveur 300L et déflecteur, très bien entretenu, révision récente, 2.500.-, Tel. 621236660

■ **Kurzholzspalter**, sehr selten benutzt, wie neu, 125.-, Tel. 691370111

■ **Lance de pulvérisation**, neuve dans son emballage, pulvérisation jusqu'à 6m, 35.-, Tel. +33771149629

■ **Laub- u. Saugbläser**, elektr. Freischneider, Tel. 838367

■ **Laveur haute pression Lavor**, essence, 250.- à disc., Tel. 3602900 ou 661859729

■ **Makita elektr. Mähmaschine**, Zustand neu, Preis nach VB, Tel. 691373587

■ **Marquise Lewens**, haut de gamme, allemande, 3.50L x 2.50, ouverture télécommande, 999.-, Tel. +33615389607

■ **Mähmaschine**, Benzin, Flymo + elektr. Heckenschere, Tel. 691597068

■ **Minitraktor**, mit Egge, 750.-, Tel. 691142161

■ **Moteur tondeuse B&S 3.5 CV**, parfait état, démarre au 1/4 de tour, 75.-, Tel. +32475238040

■ **Motorsäge Dolmar PS 9010 I**, unbenutzt, OVP, 90 Cm3, 6,7 PS, 700.-, Tel. 691320222

■ **Neuer Elektro-Rasenmäher**, Neupreis 180.-, 4fach höhenverstellbar, 120.- à disc., Tel. 621166443

■ **Neuwertige Motorsäge Stihl 076**, sehr wenig benutzt, mit 90er Schiene, 700.-, Tel. 691320222

■ **Neuwertiger gr. Gasgrill**, Deckel, Thermostat, 2 Gasflaschen, N.P. 550.-, V.P., 200.-, Tel. 621166443

■ **Nordmannstannen 2-5m**, angrenzend an befahrbarer Strasse, sowie Kleinholz und Feueranzünder 20-25cm, nähere Auskunft, Tel. 691507513

■ **Panneaux de clôture verts**, 6/5/6mm 2510 x 1830 28.-/pce, 9 disp. et poteaux 60 x 40 x 2400 12.-/pce, 5 disp. 300.- tout, coupe et livr. poss., 300.-, Tel. 621200722

■ **Petite motobineuse**, 130.-, Tel. 26845160 ou 621252486

■ **Pieds de banc**, en fonte, lourds, 120.-, Tel. 26787575 ou 621185303

■ **Pistolet Kärcher K2 A K7**, pas de quick connect, article nouveau, 15.-, Tel. 691819799

■ **Poubelle grise 240l**, tr.b.ét. + 2 roues de réserve, livraison possible contre remboursement de frais de transport, 50.-, Tel. 691635059

■ **Rasenmäher John Deere**, Neupreis 850.-, mit Akku, Schnittbreite 42cm, nagelneu, nie gelaufen, 770.-, Tel. 691305911

■ **Rasentraktor Ariens R116L**, Benzinantrieb 7,5 kW 3Messer Heckauswurf, Hydrostatgetriebe, 1 Jahr, N.P. 5.225.-, V.P., 3.600.-, Tel. 621294219

■ **Roue de charrette d'origine**, diam. 82 cm, tr.b.ét., conservation à l'intérieur de la maison, 80.-, Tel. +33647008586

■ **Rouleau à gazon pour jardin**, pour aplanir la terre, 44.-, Tel. 691740202

■ **Sabo Rasenmäher**, Neupreis 980.-, 4 Jahre alt, tadelloser Zust., 530.-, Tel. 691305911

■ **Sac de tondeuse Izeki**, très bon état, servi une saison, 30.-, Tel. 957423

■ **Salon de jardin**, Mathieu Matagot célèbre designer des années 1950 , salon de jardin "Cap d'Ail" en parfait état , autres photos sr demande, 5.500.-, Tel. 621351122

■ **Salon de jardin**, avec table (220 x 105) + 6 chaises, b.ét., 50.-, Tel. 691281611

■ **Sandfilter für Pool HZS 250**, 220 Volt 50 HZ Hmax: 7m Qmax: 100l/min., 40.-, Tel. 661270700

■ **Sapins de Noël Nordmann**, à couper sur terrain, bord de route, hauteur 2-4m, Tel. 691507513

■ **Schaukelstuhl aus Rattan**, neuwertig aus dunkelbraun Rattan geflochten, wegen Rücken-OP, nicht benutzt, neu, 50.-, Tel. 691504664 nach 19 Uhr



■ **Schneefräse McCulloch PM105**, 108 kg, 7.4 kW & Räumschild Vares Mnichovice, 1000x400mm, gepflegter Zustand, 1.130.- à disc., Tel. 621453866

■ **Seaux en plastique, blancs**, avec couvercle à visser étanches, 50 litres, 25 pces, par pièce, 4.-, Tel. 621257311

■ **Serre**, tunnel avec structure en acier, 6x3x2m, tout neuf, prix neuf: 139.-, p.v., 100.-, Tel. 621399328

■ **Souffleur broyeur de feuilles**, professionnel, neuf, thermique, Troy Bilt (USA) TB 310 QS, 160.-, Tel. 621731010

■ **Souffleur broyeur feuille Lynx**, électrique, 2200 W, tr. peu servi, tr. puissant, souffle 250 km/h, câble électr. 10m, 30.-, Tel. 621731010

■ **Stiga Park 540 PX**, 105cm de coupe, réglage haut. élect., 18hrs de fonctionnement, attache remorque, comme neuf, livr. possible au GDL, 5.500.- à disc., Tel. 463888395

■ **Table en bois extér.**, 280x100, 30.-, Tel. 661498416

■ **Table et 2 chaises pliantes**, T.b.ét., 25.-, Tel. 621403641

■ **Taille haie Metabo**, électrique, MS 8475 S, bon état, 75.-, Tel. 691169585

■ **Taille haie thermique sur perche Sentar**, ach. chez Rocha, mod. LR2560W, moteur 25cm3, lame orientable, léger (3,6 kg), rév. faite chez un pro. av. fact. à l'appui 12.2019, tbét., 310.-, Tel. +33387770018 ou +33780537699

■ **Taille haie thermique TCK THT 22 Ess.**, avec protégé lame, exc.ét., 40.-, Tel. 621828438

■ **Taille haie Wolf**, ét. impec., 39.-, Tel. +33615389607

■ **Taille-haie Makita DUH651Z 36V**, très puissant, fonct. avec 2 accus de 18V Li-Ion, 65 cm, sans batterie ni chargeur, 2 ans, état quasi neuf , 100.-, Tel. 26914976

■ **Taille-haies Bosch AHS 7000 Pro -T**, 80.-, Tel. 691118510

■ **Teichschale**, Ubbink Calmus SIII 350L,Material: PE Tiefe: max.50cm Breite: 130cm Länge: 165cm, 32.-, Tel. 661270700

■ **Teichschale**, Ubbink Start 250 250L, Tiefe max.: 46cm Breite: 105cm Länge: 135cm, 20.-, Tel. 661270700

■ **Terrassenofen**, aus Stahl für draussen, 95.-, Tel. 818885

■ **Terrassentisch Allibert**, Kunststoff weiss, L200-260cm, B93cm mit 12 Stühlen, 100.- à disc., Tel. 621275856

■ **Thuya 30 ans**, dans des pots, 1., 1,5m, 2m, coupe ronde, prix à disc., Tel. 691838396

■ **Tondeuse autoportée Honda HF2417**, bac de vidange manuel, 2017, ét. impec. (entretien à jour), prix neuf: 3.500.-, p.v., 2.250.-, Tel. 621828438

■ **Tondeuse électrique**, prix orig. 740.-, SABO 47-EL Vario électrique, tondeuse poussée, largeur de coupe 47cm, très bon état, 200.-, Tel. 691181072

■ **Tondeuse gazon électr.**, jamais utilisée, 70.-, Tel. 691503759

■ **Tondeuse thermique Raser R504**, autotractée, moteur Briggs & Stratton, bac de récupération. Hauteur de coupe réglable, b.ét., révisée par professionnel (Point Vert Metz), carburateur neuf, démarrage manuel ou à la clé (batterie à changer), 250.-, Tel. +33677124321

■ **Tracteur**, Iseki TX1300F, 13 CV, 2 cyl., diesel, 4WD, 4 roues agraires et 4 roues gazon, PTO et relevage 3 points hydr. arr., papiers, 4.200.-, Tel. 621769124

■ **Tracteur Viking MT6112ZL**, avec kit de déblayage de neige, 2016, 15 hres de Service, 110cm lame de neige, pneus hiver, 3.200.-, Tel. 691178359

■ **Treuil forestier**, 5 tonnes, tr.b.ét., avec 70 m de câble, 1.800.-, Tel. +3280280380

■ **Tronçonneuse électr. Garden Technic Tre 2400V50-2C**, exc. ét., cse démenag., 40.-, Tel. 621828438

■ **Tronçonneuse Stihl 075 AV**, à disc., Tel. +3263600159 ou +32479062523

■ **Tronçonneuse thermique nve Homelite HCS 4040**, moteur 2 temps 40cc, guide chaîne 46cm Carlton (matériel de qualité), jamais utilisée, 149.-, Tel. 621731010

■ **Urgent: tondeuses gazon**, 2 thermiques et 2 électr., urgent, px à disc., Tel. +33382231725



■ **Verticuteur électrique**, vente urgente, marque Wolf, 100.-, Tel. 621211916

■ **Verticuteur électrique Brill 32 VE 1200W**, 35.-, Tel. 691580329

■ **Weber électrogrill Q1400 / 2200 Watt**, couleur gris clair, util. seulmt 3 x, avec brosse et couvre-protection, p.n.: 285.-, p.v.: 125.-, Tel. 621290919 pick-up Hesperange

■ **Weber grill gas Q1200 noir**, car acheté modèle plus grand, 150.-, Tel. 691284551

■ **Wolseley merry tiller**, 5ps B&S moteur, 6 fraises, 350.-, Tel. 23699312

Recherche/Suche

■ **Suche umgefallene Obstbäume**, oder sonstige Bäume, Tel. 691951410

■ **Vertikulierer**, mit Benzinmotor, in gutem Zust., Tel. 621777040

ELECTROMÉNAGER ELEKTROGERÄTE

■ **2 pet. frigos Whirlpool**, 6 mois, 600.-, Tel. 691309478

■ **6 accessoires pour Robot Kitchenaid tranchoir**, ét. neuf, 90.-, Tel. 691662159



7 bouteilles de gaz vides, b.ét. à Moersdorf, 150.-, Tel. 621351122

■ **AEG congélateur**, ATB51111AQ, état parfait, encore sous garantie, 130.-, Tel. 661209333

■ **AFG 5000 aspirateur vapeur**, 1x utilisé, avec facture originale, carton, tous les accessoires, notice, prix neuf: 1.500.-, p.v., 500.-, Tel. 691702203

■ **Ancien frigo AEG**, fonctionne, nécessite un nettoyage, tablettes en verre manquent, idéal pour garage, grange pour les boissons, Tel. 621750315

■ **Appareil à fondue Tefal**, nve, jamais utilisé, Lux.-ville, 25.-, Tel. 691239905

■ **Appareil à raclette/grill**, 8 personnes, 1200 Watt, neuf, jamais servi, 20.-, Tel. +33618497646

■ **Appareil croque monsieur**, Gauthier de la marque FRIFRI av. plaque croque monsieur et plaque grill, le tout, 50.-, Tel. 621724696

■ **Appareil fondue Russel Hobbs**, modèle Fiesta, 6 personnes, tr.b.ét., 40.-, Tel. 691276420

■ **Aqua stop lave-vaisselle**, aqua stop pour lave-vaisselle AEG Favorit 44060i, pièce remplacée juste avant un autre problème, donc quasiment neuve, 30.-, Tel. +3262316414

■ **Aspirateur Kärcher VC6**, nouveau, 200.-, Tel. 27762240 ou 691854800

■ **Aspirateur Kirby Avalir**, dern. mod., prof., tr. performant, bcp d'access., à shampoooner, moitié prix à discuter, Tel. 621182389

■ **Aspirateur Philips**, 2000 Watt, tr.b.ét., prix à disc., Tel. 621293873

■ **Aspirateur Robot**, marque Navigator M608, 12 volts autonomie 60 mn 4 programmes, télécommande, 100.-, Tel. +33382200624

■ **BaByliss Curl C1000E**, tr.b.ét., 30.-, Tel. 691783490

■ **Babylls ST290E**, lisseur boucleur auto-rotatif 5 fonctions, tr.b.ét., 20.-, Tel. 661770044

■ **Balancoire**, 150.-, Tel. 28770189

■ **BBQ Weber**, top qualité, à venir chercher à Merl, bouteille extra, 70.-, Tel. 621638922

■ **Beefer One professionnel**, 800°, 8 accessoires, état neuf, 500.- à disc., Tel. 691255576

■ **Biermaxx - Zapfanlage**, similaire Perfect Draft Philips, gagné et encore dans son emballage, 59.-, Tel. 691611752

■ **Bouilloire de voyage**, dans son carton d'origine avec 2 gobelets assortis, 5.-, Tel. 621232393

■ **Centrale vapeur Calor express**, pro turbo, tr.b.ét., réservoir amovible 1.8l, 6bars, effet pressing 260g/min, vapeur continue 120g/min, 120.-, Tel. +33623628851

■ **Centrifugeuse Philipps**, état neuf + mode d'emploi, 49.-, Tel. 661105205

■ **Centrifugeuse Philips HR1861**, valeur neuve 75.-, en très bon état, servi 2x en 15 mois, plus de garantie, 30.-, Tel. +33623628851

■ **Chariot de nettoyage prof.**, prix neuf 800.-, avec presse et divers access. compl. en inox, 450.- à disc., Tel. 621156134

■ **Chauffage quartz**, sur roulettes av. télécommande, chauffage quartz infrarouge sur roulettes, fonction ventilation avec télécommande réglage au degré. electrical quartz infrared LM-S15Q03 750/1250W, 70.-, Tel. 621402475

■ **Chauffages à bain d'huile**, 2 pièces, 50.-/pièce à disc., Tel. 691719767

■ **Chauffe-plat électrique Princess 300W**, tr.b.ét., 10.-, Tel. 621523352

■ **Cireuse aspirante Hoover**, pour parquets bois, PVC, marbre et carrelage, facile à utiliser, maniable , bonne succion et procure un nettoyage efficace, livrée avec 3 jeux de brosses: poils durs pour enlever et reprendre une nouvelle couche de cire, poils souples pour terminer cette 1re phase, poils lustreurs pour la finition, 70.-, Tel. +33780537699

■ **Cireuse pour parquet**, av. accessoires, 40.-, Tel. 621682789

■ **Combiné électr. Wok & Fondue Lagrange**, strictement neuf, jamais servi, prix neuf 98,90.-, p.v., 70.-, Tel. 621394474 apr. 17 hrs

■ **Congélateur**, larg. 120 haut 90cm, b.ét., 95.-, Tel. 621399328

■ **Congélateur + micro-onde avec grill Far**, tr.b.ét., 150.-, Tel. 691305979

■ **Congélateur AEG**, 3 ans d'utilisation, exc.ét., prix neuf: 280.-, p.v., 130.-, Tel. 621325002

■ **Congélateur armoire 140cm**, 7 tiroirs, cl. C, tr.b.ét., 160.-, Tel. 691351072

■ **Congélateur à 7 tiroirs Whirlpool**, 400.-, Tel. 691309478

■ **Congélateur BOSCH**, 3 ans, ét. irréprochable einwandfreier zustand, 6 compartiments de congél., 260.-, Tel. 691504664

■ **Congélateur coffre 200 litres**, Zanussi Pro, très bon état de marche, poignée cassée mais réparée, 85 x 70 x 90cm, sur Dudelage, 100.-, Tel. +33623628851

■ **Congélateur FAURE FCH 129 W 100L**, tbét. de marche, 150.-, Tel. 621315700 à récup. sur Berdorf

■ **Congélateur Whirlpool**, 400.-, Tel. 691309478

■ **Convertisseur électrique**, 220V à 110V, 35.-, Tel. 661321688

■ **Cuiseur vapeur Philips HD9170**, valeur neuve 110.-, en très bon état, servi 2x en 15 mois, 28 x 26 cm, sans garantie, 50.-, Tel. +33623628851

■ **Cuisinière**, bon état, 50.-, Tel. 691662360

■ **Cuisinière à gaz Zanussi**, gaz bouteille, four électrique, tr.b.ét., 250.-, Tel. 691351072

■ **Cuisinière mixte gaz/électr. Indesit**, 2 ans, 3 gaz/1 plaque électr., four catalyse, 50 cms, b.ét., livr. poss., prix neuf: 350.-, p.v., 250.-, Tel. +33623628851

■ **Dampfsauger AFG 5000**, inkl. Sonderzubehör, OVP, wie neu, (Rechnung ist vorhanden), NP.: 1.600.-, PV.:, 400.-, Tel. 621522782

■ **Déshumidificateur 10L**, avec écran tactile, parfait état, 55.-, Tel. 621141534

■ **Divers ampoule pour magasin**, 17x36w 2900 lummen 13x26w 1800 lummen 2x70wath pour projecteur vitrine aussi 4 projecteurs vitrine Zans 120.- les 4, 100.-, Tel. +33615011683

■ **Electroménager encastrable Miele**, four encastr. Miele, micro-ondes encastr. Miele, plaque vitrocéram. Miele 90 cm, plus. caisses avec ustensils de cuisine, Tel. 768317 ou 621406646

■ **Fer à boucler**, prix neuf 119.-, secret Curl 2 C1 Babylls, garantie 02/20, tr.b.ét., 50.-, Tel. 691181072

■ **Fer à repasser Rowenta Silent Steam 8960**, à réparer, centrale vapeur défectueuse, prix neuft: 230.-, p.v., 15.-, Tel. 621705961

■ **Fer à repasser Tristar**, fonctionne bien, 5.-, Tel. 621638922 Merl

■ **Four**, électrique siemens tel: 661631012, 60.-, Tel. 661631210 ou 661631012



■ **Four / grill Moulinex B24**, neuf, 220.- à disc., Tel. 993557

■ **Four à pizza gaz Kemper Inox**, 66x40x32, pierre réfractaire, 400°C, volume 45l, strict. neuf, 300.-, Tel. 691519450



Professionnels profitez de notre formidable visibilité sur INTERNET et insérez votre parc automobile sur www.luxbazar.lu

Vous pourrez choisir ensuite quels sont les véhicules que vous retrouverez dans le journal papier d'un simple clic!

Demandez la création d'un COMPTE PRO au: +352 621 35 37 55

■ **Nettoyeur vapeur + accessoires**, modèle Royal Vapormate, avec un fer à repasser, brosses, buses, rallonges et autres accessoires, peu usé, 60,-, Tel. 621523352

■ **Nettoyeur vitres Einhell**, appareil à accumulation, portable, léger pour vitres, surfaces lisses, réservoir intégré pour détergent et eau sale, 25,-, Tel. 621159973

■ **Petit fer à repassaer de voyage Traveljet-vapeur Moulinex**, 15,-, Tel. 548552

■ **Plancha Lagrange**, plaque chauff. en alu. av. revêtement anti-adhésif, grande surface de cuisson: 43x28cm, tr.b.ét., 40,-, Tel. 691276420

■ **Plaque à induction Whirlpool ACM 808**, tbét., 3 foyers dont 1 extensible, commandes sensibles, 4 minuteurs, boosters, 9 niveaux de sécu., verrouillage des commandes, flexicook, puissance foyer ARG/ARD (en W) : 3200/1800-2200, puissance foyer AVG/AVD (en W) : 1800/1800-2200, dim. L : 58 x P: 51 cm, dim. encastr. : L: 56 x P: 49 x E:5.6 cm, poids net : 12.5 Kg, 250,-, Tel. +33382500623

■ **Plaque de cuisson double Rommelsbacher**, tr.b.ét., 48x30x11,5cm, 25,-, Tel. 661514523

■ **Plaque de cuisson Neff**, 500,-, Tel. 621329362

■ **Poêle à pétrole 2.2 Kw**, bét., tr. p.util., 60,-, Tel. 621181700 à Bettembourg

■ **Presse à repasser Elna 1200W**, planche à repasser: 62x25,3, pression de repassage: 12kg, cordon 2,50m, tr.b.ét. car peu servie, 90,-, Tel. +33780537699

■ **Presse fruits et agrumes Philips**, très peu util., tbét., 20,-, Tel. 621182527

■ **Presse-pantalon électrique**, très peu utilisée, 40,-, Tel. 431181

■ **Raclette-grill Tefal**, 8 pers., ovale, peu servie, 20,-, Tel. 621710150

■ **Radiateur électrique Oilheater YAD01-9 2000W**, sur roulettes à bain d'huile, puissance réglable, soufflerie 40x15x62cm, 25,-, Tel. +32474871539

■ **Radio et station de charge**, JBL Radio, Reveil, 10,-, Tel. 661498416

■ **Rasoir Braun série 7**, strictement nouveau pvc 380, av. 2 cartouches de nettoyage gratuites, 270,-, Tel. 691580491

■ **Refroidissement d'eau**, prix neuf 90,-, pour bouteilles, blanc, 30,-, Tel. 691697762

■ **Refroidisseur ravanson KR-1011**, avec bloque à placer au congélateur, filtre lavable, puiss.: 65W, 3 vit. oscillation horizontale et verticale, pompe à eau, flux d'air 410 m3/h, util. des cartouches frigorifique, fonction d'humidification, brise fraîche, rés.: 4 l, facile util. + nettoyage manipulation simple av. roues et poignées, dim.: 300 x 320 x 590 mm, 80,-, Tel. 621402475

■ **Reise-Wasserkocher für Auto**, neu, 12V, 0.5l, 15,-, Tel. 26322199

■ **Réchaud électr. avec 5 plaques**, ét. impecc., 70,-, Tel. 584357

■ **Réfrigérateur et congélateur encastrables Siemens K131RAD30 et G14DA65**, 172L, 33dB, 100Kwh et 70L, 37dB, 139Kwh, tr.b.ét., 400,-, Tel. 691292193

■ **Robot de cuisine Bosch**, avec tous ses accessoires, jamais servi sous-emballage, prix neuf: 250,-, p.v., 150,-, Tel. +33616909504

■ **Robot moulinex**, permet de râper, pétrir, mélanger... tbét., 59,-, Tel. 621194453

■ **Seche linge**, Electrolux, 5 ans, 350,-, Tel. 691407080

■ **Sèche linge**, a évacuation, en bonne état, 50,-, Tel. 621724156

■ **Sèche-linge à condensation**, tr.b.ét. de marche avec de la livraison gratuite, 150,-, Tel. 621724156

■ **Sèche-linge Boman**, (Abluftrockner), 115,-, Tel. 621670630

■ **Sèche-linge Siemens 8 kg WT48Y772FG**, pompe à chaleur, A+++, tambour inox av.écl.int, varioPerfect, DuoTronic, prix neuf: 1.199,-, p.v., 450,-, Tel. 621277787

■ **Singer Bitzmaschinn**, 1960-1970, fonctionsfähig, im Koffer, 20,-, Tel. 328435 ou 621791896

■ **Smartwatch Samsung Gear Watch**, neuf, jamais utilisé, water resistant 50m, advanced fitness tracking, smart Notification&Apps, couleur noire 621763942, 100,-, Tel. 621763942

■ **Socle pour machine à laver**, L60x156xh30, assorti d'1 tiroir de rang., convient aussi pour sèche-linge, pieds réglables, 30,-, Tel. 621159973

■ **Sodastream**, cylindre pour 60 litres d'eau pétillante, 70,-, Tel. 621195505

■ **Sorbetière Lagrange**, nve, écran électronique, cuillère à glace en inox, gtie 04/20, 35,-, Tel. 691871793

■ **Syst. de chauffage d'appoint électr.**, en fonte, imitation feu de bois avec flamme, 45x45 cm, 65,-, Tel. 691118510

■ **Tabel de cuisine**, 1,50x0,60cm, pied réglable jusqu'à 1,10m, 55,-, Tel. +32485404841

■ **Tefal Plancha**, jamais déballe, jamais utilisé, 20,-, Tel. 661290219

■ **Télévision cathodique Philips**, b.ét., 1.- à disc., Tel. 621718409 ou 691135887

■ **Télévision Philips**, HDMI, 20 Zoll, sans télécommande, 90.- à disc., Tel. 691779528

■ **Thermometre électr.**, Stirn Thermometre Breuer BEU FT60, 20,-, Tel. 691181072

■ **Thermomix TM5 Bimbi**, état neuf, Tel. 691421510

■ **Tireuse à bière Philips HD3600**, jamais utilisée, encore emballée, 150,-, Tel. 621244030



■ **Trancheuse inox 32 cm**, 220 V, Bizerba, très bon état, peu servie, lame impeccable de 32 cm, 43 x 50 x 62cm, 500,-, Tel. +33623628851

■ **Trockner 7kg Beko**, Wasserbehälter, f. 2 Familien, sparsam, Energie B, 2x gebraucht, 400-, Waschmaschine Beko 6kg, 1400 rpm Energieklasse A+, 4 Monate, 350,-, Tel. 691309478

■ **V. climatiseur Bosch PAM0740**, 2500 W, très bon état, peu servi, pour pièce jusqu'à 35 m2, PN.: 980-, PV., 500,-, Tel. 621195505

■ **Ventilateur colonne**, comme neuf, 3 vit., oscillant, minuterie, 40,-, Tel. 621402475

■ **Ventilateur de plafond**, 230V 60W Westinghouse, 3 pales, 2 vitesses, mod. AD48M3, très bon état. Couvre environ la circonférence de 1.20m, 60,-, Tel. +3263422328

■ **Waffeleisen Domino DO9148W**, neu, 40,-, Tel. 691580491

■ **Washing machine Laver Indesit**, IWC5125. 5kg capacity. 60x 85x 53 size, max 90c, max 1200 rpm, Wool/laine program, option delayed start timing, Fr/En, 150,-, Tel. 691206708

■ **Wok électrique Kalorik**, jamais utilisé, 20,-, Tel. 691719767

■ **Zitronenpresse**, wie neu, 10,-, Tel. 661441331

Recherche/Suche

■ **Ch. cuisinière à gaz**, gratuit, à enlver, bas prix, b.ét., Tel. 621760052

■ **Ch. Kitchen Aid**, Tel. 621257876

■ **Ch. lave-linge**, tr.b.ét., Tel. +33676267830

■ **Ch. lave-linge**, petit prix, Tel. 621257876

■ **Cherche grand congélateur**, maximum 100.-, selon l'état, Tel. 621703072

ART DE LA TABLE TISCHKULTUR

■ **"Longwy" Années 1920**, Service complet de 60 pièces, 24 ass. plates, 12 ass. creuses, 12 ass. à dessert, 2 soupières, 1 saladier, 1 saucière, 299,-, Tel. +3263570799

■ **10 pots en grès gris et bleu**, tr.b.ét., cse déménag., à enlever sur place, 35,-, Tel. 691861260

■ **10 schöne geschliffene Kristallgläser**, 100,-, Tel. 621143732

■ **2 Kaffeefilter**, auf Tablett mit Milchännchen, Top-Zustand, 15,-, Tel. 691631818

■ **2 ménagères argentées**, 1x Marly + 1x Rubans, prix à disc., Tel. 661160562 ou 550508

■ **2 verres Spiegelau**, à grappa, dans boîte orig., 4,-, Tel. 621565542

■ **3 assiettes gravures 19ème**, siècle, le Grand-Duché ancien, faire offre, voir photo, Tel. 691719767

■ **3 services de table porcelaine**, complets, 1 en porcelaine motifs roses, soupières et saucières comprises. 1 en porcelaine motifs fleurs. 1 style fermette, pce, 160,-, Tel. +32474906548

■ **3 tasses à café Flow V&B**, 30,-, Tel. 329919 ou 661329919

■ **3 vieux verres Stella Artois**, écriture blanc, bord doré, 0,33cl, 25,-, Tel. 691474069

■ **4 WMF Faitout Topset Provence pl**, av. couvercles en verre, tr.b.ét., 20,-, Tel. 621207082

■ **400 assiettes polystyrène / isotherme**, av. couvercles en plastique, assiette pour micro-ondes, diam. 22.5cm, 100,-, Tel. +33678894629

■ **6 coupes émailées années 50**, rouge profond de la "Laque de Chine", avec sigle étain "L", état neuf, 50,-, Tel. +33680621039

■ **6 tasses et sous-coupes Troubadour**, Tel. 336535

■ **8 sous-assiettes 34cm**, en verre transparent, brillantes sous lumière, état neuf, achetées chez Kichechef Lux., 20,-, Tel. +33781320824

■ **9 tasses Waldsassen Bavaria**, 3 avec fleurs bleues, 3 fleurs rouges et 3 fleurs jaunes, n° 284-264-291, 20,-, Tel. 691719767

■ **Access. barbecue neufs**, valise alu, 4 pces, 40,-, Tel. +33679102425 ou +33771149629

■ **Ancien gauffrier en fonte**, vintage, pour faire 5 gaufres en forme de cœur, 33,-, Tel. 691740202

■ **Ancienne nappe lin**, blanche grisée, cousue et brodée main, côtés dotés d'une belle dentelle rouge, dim. 200x135cm, 14 serviettes, lavée et repassée, 115,-, Tel. 359263

■ **Appareil à fondue**, en alluminium, complet et en parf.ét., Mersch, 8,-, Tel. 691521049

■ **Argenterie François Frionnet**, 2 couverts (cuillère, fourchette), métal argenté 60g, 10,-, Tel. 359263

■ **Argenterie Frionnet François**, plat + légumier métal argenté, mod. perles, 100,-, Tel. 26103333

■ **Assiette plate**, Villeroy & Boch, Fontainebleau 31 cm, 20,-, Tel. 621542470

■ **Assiettes V&B collections**, Pepsi, Wintercar 1898, Vullenschützliga Emmausmaat E-Maischen-81, Viandener Nussmaat, St Urban, Schmelz, Arbed, Tel. 691719767

■ **Bavaria-Mitterteich Kaffeesservice**, avec feinstem, elfenbeinfarbenem Knochenporzellan mit Goldrändern und goldenen Verzierungen mit Rosenmuster um 1930 12 Tassen, Unterteller, Teller sowie Kaffeekanne, Milchkännchen, Zuckerdose und Kuchenteller, 100,-, Tel. 691533141

■ **Beyreuther 3023 Bavaria n° 72**, cruche café et 12 assiettes, faire offre, Tel. 691719767

■ **Beyreuther Waldsassen Bavaria**, cruche à café, pot sucre, sauce et soupière, voir photos, faire offre, Tel. 691719767

■ **Blocs congélation**, diff. modèles dispo. p. conserver boissons, aliments, médicaments, au frais, réutilisables à volonté, 1,-, Tel. 691935187



■ **Botanica Villeroy & Boch**, 4 articles et une assiette avec fleur rouge, faire offre, Tel. 691719767

■ **Carafe café**, 3,-, Tel. 661498416

■ **Casse-tête bouteille**, chateau fort - « Don't break the bottle », en très bon état, 15,-, Tel. 691700340

■ **Christoffe ouvre bouteille**, en métal argenté portant la mention "Grand-Duché de Luxembourg", emballage original, 50,-, Tel. 359263

■ **Christoffe service thé/café argent**, ét. except., jamais servis, 1978, dans les housses d'origine, 2.000,-, Tel. +3263223138

■ **Coffret couverts à poisson Chromolit**, mod. Göteborg, 12 pces: 6 fourchettes, 6 couteaux en inox 18/10, neuf, 20,-, Tel. 621188118

■ **Corbeille à fruits en métal**, 35x19cm, état neuf, 15,-, Tel. 563684

■ **Coupe à fruits**, avec emballage d'origine, 12,-, Tel. 691474069

■ **Coupe à fruits**, en verre bleu, fait main, 40,-, Tel. 621263863

■ **Coups à glace ou fruits**, Différents modèles par 6 à partir de 5.- ou par pièce à p. de 1.-/pce, Tel. 691474069

■ **Couteau Cognet**, de 1990, longueur 23 cm, acier carbon, poignée en corne avec tête de mouton, tr.b.ét., 250,-, Tel. 621404739

■ **Couverts pour pâtes**, WMF Boston, 4 pers., 9 pcs, neuf dans embal. origine, 20,-, Tel. 621542470

■ **Disaronno Amaretto Glas**, Set 5 original, klassische Reliefgläser mit schwarzem Fuss, ca. 11cm hoch, 6x6cm, 15,-, Tel. 359263

■ **Divers en argent, cuivre, étain**, collections d'assiettes, soupière, vase, poterie, voir photos, faire offre pour un lot, Tel. 691719767

■ **Divers tupperwares**, cuiseur riz, extra chef, bte à tartines, 2 moules à gaufres et 3 hautes btes rect., 140,-, Tel. +32497345651

■ **Diverses pièces Villeroy & Boch du service bouquet**, Tel. 336535

■ **Edelstahl Eiertrenner**, trennt Eigelb vom Eiweiß, 20,-, Tel. 691375574

■ **Ensemble thé et couvert salade**, métal argenté, bon état, et couvert salade, les 2 dans 1 coffret d'origine, 10,-, Tel. 621711508

■ **Ess-Service**, 24teilig, Tel. 691597068

■ **Etagère Hutschenreuter original**, tr.b.ét., Merl, 100,-, Tel. 621638922

■ **Fëschplateau**, 12 platt Telleren, Tel. 336535

■ **Fëschplateau Fontaine Bleue**, 12 platt Telleren, Tel. 336535

■ **Fissler Bratentopf neu**, 20cm / 2.6 L, aus original Profi Collection, Induktion, Backofen- und Spülmaschinen geeignet, dichtschließender Deckel, 60,-, Tel. 788234

■ **Fissler Kochtopf neu**, 24 cm/ 6.3 L, aus original Profi Collection, Induktion, Backofen- und Spülmaschinen geeignet, dichtschließender Deckel, 80,-, Tel. 788234

■ **Gehäkelte Tisch- und Platzsets**, weiss, Handarbeit, Auswahl in Größen von 15 bis 60 cm Durchm., Preis nach Groesse, 5,-, Tel. 359263



■ **Getreidemühle Schnitzer Vario**, für Mehl, Schrot, Flocken..., nur wenige Male benutzt, Neupreis 570,-, Vp.: 350,-, Tel. 621143732

■ **Gewürzregal Holz**, 630 x 785 x 150mm, 90,-, Tel. 661660732

■ **Grand service à café Villeroy et Boch Pasadena**, complet ou en détail, Tel. 621670630

■ **Grosse quantité de vaisselle**, diverse, assiettes verres, mazagrans, bols, plats, cafetières, prix très intéressant, Tel. +33382209130

■ **Hachoir à viande**, marque Husqvarna, métal lourd, made in Sweden, années 1920, 150,-, Tel. 661333041

■ **Hutschenreuther Porzellan**, sehr schöner, fast neuwertiger Ess- und Kaffeeservice "Sylvia" für 12 Pers./81St., 1.250,-, Tel. 661813291

■ **Iess- a Kaffisservice Bavaria**, komplett, ganz gudden Zoust., 81 St., 260,-, Tel. 359263

■ **Kaffisservice Bavaria**, 10 Taasen an Ennertellercher, 1 Zocker- a Mëllëchdëppchen, 1 Kaffiskrou, 12 Desserttellern, 80,-, Tel. 359263

■ **Kitchenaid Schmorpfanne**, mit Deckel, neu, nie gebraucht, N.P. 140-, V.P., 65,-, Tel. 691580491

■ **Kochtopf Berndes**, Aluminiumguss, Durchm.: 28cm, mit Glasdeckel, neu und unbenutzt, 18.- + Topf 18cm, 14,-, Tel. 621670630

■ **Lot de 20 pces en étain**, comme rose, gobelet, assiette p. fruit, etc., cse déménag., à enlever sur place le tous, 200,-, Tel. 691861260

■ **Lot de 8 cuillères cocktail WMF Cromargan**, tr.b.ét., 10,-, Tel. 359263

■ **Lot de cristal**, bcp fait main, haut de gamme, 499,-, Tel. +33615389607

■ **Luminarc**, 2x4 verres 16 cl, jamais utilisés, ensemble pour, 12,-, Tel. 691474069

■ **Messerset**, Maybach by Imhoff, 21 Teile, Top-Qualität, 200,-, Tel. 621143732

■ **Moule à cake Emile Henry**, tr.b.ét., 8x14x24cm, 12,-, Tel. 661209333

■ **Mousel lampe et pub. café**, cendrier mousel, plateau,verre à bière, voir photos faire offre, Tel. 691719767

■ **Nespresso 2 tasses Lungo**, et sous-tasses Pure 180ml blanc nves dans emballage original, prix neuf: 24,-, p.v., 12,-, Tel. 691483709

■ **Orig. römische Weingläser**, mit Traubenmotiv, Tel. 621166443

■ **Paloma Picasso Service à café**, pour 4 personnes, Paloma Picasso "A day in the Life" Villeroy & Boch, 24 pces, exc.ét., 160,-, Tel. 621188118

■ **Panier de picknick/ sac à dos**, avec vaisselle pour 4 personnes, avec compartiment froid pour nourriture et boissons, couleur vert foncé, 10,-, Tel. 691515399

■ **Petit cendrier**, pour 3 cigarettes, 4,-, Tel. 691474069

■ **Pfannen, Wok, Töpfe**, alle Herdarten -60% auf Verkaufsempfehlung, neu, ab 25,-, Tel. 691580491

■ **Plat à tarte**, fruits, peint à la main, 70,-, Tel. +32474906548

■ **Plus. verres**, 10 flûtes à champagne, 5 verres de bières, 4 coupes à dessert, 5,-, Tel. 691721213

■ **Poêle**, et autres ustensiles, vaisselle, 2,-, Tel. 691521049

■ **Porte bouteille Christoffe**, années 70, parf. état, n'a jamais servi, moitié du prix neuf, 100,-, Tel. +33680621039

■ **Porte-couteaux Voodoo rouge**, haut. 39cm, diam. 26cm, avec 5 couteaux en acier inoxydable, tr.b.ét., 30,-, Tel. 691

ET SI VOUS POUVIEZ TROUVER TOUS
VOS CADEAUX AU MÊME ENDROIT?

SÉLECTION SHOPPING DE NOËL



50€

COUPE V&B RUBUS METTLACH

Tél: + 352 32 99 19



850€

CHAISE DESIGNER ITALIEN D'AMBERT

Tél: +352 621 410 555



500€

GUITARE ÉLECTR. SC-1 JACK DANIEL'S

Tél: +352 691 558 173



160€

BARBECUE BARRELQ EXCLUSIV

Tél: + 352 691 169 585



60€

ABERCROMBIE & FITCH

Tél: +352 691 483 709



199€

MONTRE SEIKO QUARTZ NEUVE

Tél: +352 27 39 53 56



230€

WII

Tél: + 352 661 756 451



20€

MANDALA DESIGNER RAVENSBURGER

Tél: +352 621 232 926



10€

TENTE DE JEU IKEA

Tél: +352 621 141 534

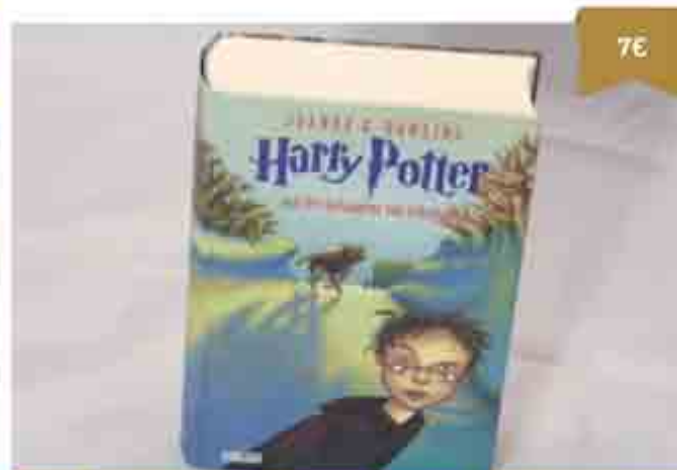

7€

HARRY P. GEFANGENE VON ASKABAR

Tél: +352 621 290 117

■ **Château la Bouade Blanc 1986**, 100.-, Tel. 621309726

■ **Château Lalande "Les Charmes"**, année 2008 dans sa valisette cuir équipée de tous les ustensiles vin élégant excellent corps et une belle fraîcheur, 40.-, Tel. 691742897

■ **Château Loupiac 1991**, 200.-, Tel. 621309726

■ **Cheval blanc 1948**, mise négoce Louis Eschenauer, côté 1720.- chez Idealvine, 96/100 chez Parker et 20/20 chez René Gabrielle, 1.200.-, Tel. 691823417

■ **Différentes sortes anciens vins rouges**, 20 bouteilles env., photos sur demande, prix à disc., Tel. 621756239

■ **Domaine du Moulin à Vent 1982**, Graves supérieures, 150.-, Tel. 621309726

■ **Gobelets Martini**, en plastique, 220 ml, 25 pièces par rouleau, 26 rouleaux disponibles, 2 rouleaux pour, 3.-, Tel. 359263

■ **Grande champagne cognac Remy Martin Louis XIII**, carafe N: D-5562, achat en 1980, âge 90ans, coffre orig., av. access., 3.500.-, Tel. 621137382

■ **Grands crus de Bordeaux**, Gr CC Pessac Leognan 1986 à 65.-, 1er Gr CC D'Armailhac 1990 à 35.-, Gr CC Ch Marquis de Terme 1989 à 45.-, Tel. 621159973

■ **Jeroboam de vin 3l**, bouteille de 3l de vin Leone de Castris Salice Salentino Riserva 2014. Cadeau parfait pour les Fêtes, 55.-, Tel. 621497303

■ **Machine coupe-bois Einhell Wis 600/400**, câble 380 Volt, 400.-, Tel. 661142067

■ **Pots en grès brun**, lot de 3 pots différentes contenances pour stocker alimentation, décoration, ou autres, 10.-, Tel. 621711508

■ **Raviers snack**, rapiers blancs plastique (45x115x37mm), pack de 1000 pces, 18.-, Tel. 359263

■ **Sauternes de la Chapelle 1998**, 100.-, Tel. 621309726

■ **Supports pour rangement bouteilles**, superposables (par 6 bouteilles de vin), stock disponible: une centaine de supports, pièce/, 1.-, Tel. 621159973

■ **Tonneau en inox à vin**, 400 litres, 300.-, Tel. 661687196

■ **Vin**, faire offre 1986-1997, 50.-, Tel. 691375574

■ **Vin Bordeaux Château Latour du Pin Figeac 1969**, Grand Cru classé, 49.- à disc., Tel. 691621295



Vin Vosne Romanée 2009, Vosne Romanée les Chaumes Domaine Meo Camuzet, 1 bouteille, 200.- à disc., Tel. 691598250

Recherche/Suche

■ **Ch. vins**, ach. ttes sortes de vins, aussi caves entières, Tel. 621291536

■ **McDonald's mayonnaise**, ce produit n'est plus aux magasins au Luxembourg, je recherche des amateurs qui veulent faire une commande collective, s.v.pl. contactez-moi par SMS "mayo mcdco", Tel. 691476350

■ **Suche alten Rotwein**, bitte alles anbieten, Tel. +4968213293386

ESPACE ENFANT KINDER

POUSSETTES-LANDAUS KINDERWAGEN

■ **2 roues nves Bugaboo**, tout terrain, prix neuf: 69.95-, p.v.:-, 25.-, Tel. 691239905

■ **Beistellbett Kinderkraft Neste**, sehr guter Zust., selten benutzt, 45.-, Tel. 621147902

■ **Buggy Topmark Reese**, used only 4 month, like new. For kids until 15 kg. Light, easy foldable, 60.-, Tel. 691433533

■ **Chancelière Bambino World**, mi-saison, s'attache à tout type de poussette, 9 ouvertures, fermeture éclair av., 20.-, Tel. 621141534

■ **Chancelière Bébé Confort**, bleu foncé, s'attache à tout type de poussette (5 ouvertures pour mettre les sangles à l'arrière), fermeture éclair tout autour, 20.-, Tel. 621141534

■ **Chancelière hiver**, 40.-, Tel. 621141534

■ **Chancelière hiver**, 40.-, Tel. 621141534

■ **Chancelière bébé hiver Quinny**, 10.-, Tel. 621194286

■ **Echarpe de portage Tricot Slén**, av. instructions, tr. à porter et pratique, 10.-, Tel. 661140807

■ **Emmaljunga City Cross Duo**, accessoires: nacelle bébé, couette pour poussette, parapluie, anti moustique, protection soleil et pluie, pochette etc., 299.-, Tel. 661783030

■ **Emmaljunga pram/stroller**, very solid, good for long walks. Raincover and cover for legs. Pick up on Kirchberg, 80.-, Tel. 621151852

■ **Ensemble Périclès**, complet landau, maxi-cosi, poussette en parf. ét. avec ses access., conv. pr. fille ou garçon, 300.-, Tel. +3263233177

■ **Landau Teutonia**, bleu, avec nounours, avec access., sac de couchage hivers, parasol etc., 225.-, Tel. 691474069

■ **Lit parapluie**, t.b. état, avec en plus 1 vrai matelas, utilisé très occasionnellement, couleur rouge, prix départ Weiswampach/Nord de Lux, 80.-, Tel. 691540512

■ **Ombrelle poussette**, neuve jamais util., universelle de forme orig., garantissant une protection anti-UV pour protéger bébé, peut être mise et enlevée rapidement, 2 ressorts et un bouton permettent d'orienter le pare-soleil afin de mieux cacher bébé, adaptable sur différents diamètres de tubes de poussettes, 20.-, Tel. 621141534

■ **Poussette canne Quest McLaren**, modèle 2016, grise, b.ét., 120.-, Tel. 691370275



Poussette Chicco, rouge, 30.-, Tel. 621745035

■ **Poussette Chicco Liteway**, pliable, confortable, exc. ét., habillage pluie, pare-soleil, protection froid matelassée, panier, 70.-, Tel. 26330804

■ **Poussette Cybex Onyx**, protection pluie offerte, 70.-, Tel. 691239905

■ **Poussette Jane 3 pièces**, tbét., nacelle, maxi-cosi et siège avec protection hiver, 250.-, Tel. 691703358

■ **Poussette Jane Crosswalk**, b.ét, très bon modèle, 3 en 1, prix neuf: + 600.-, p.v.:-, 95.-, Tel. 621638922 Merl

■ **Poussette Koelstra Simba**, bleue, légère, tr. maniable, poignées bien rembourrées, ergonomiques et confortables, roues multidirect., 50.-, Tel. 621735760

■ **Poussette Maxi-Cosi**, achetée 650.- en 2013, p.v., 200.-, Tel. 691111772

■ **Poussette Mutsy Urban Rider**, rouge, nacelle et chancelière etc., tr.b.ét., 450.-, Tel. 621195505

■ **Poussette Périclès Duo**, landau + poussette, parasol, protection pluie, 40.-, Tel. 621410972

■ **Poussette Quinny**, avec protection pluie, deuxième sac poussette, adaptateurs Maxi Cosi, tr.b.ét., 95.-, Tel. 691689350

■ **Poussette Quinny Buzo**, tr.b.ét., nacelle jamais utilisé, Maxi-Cosi avec nid d'ange tr.b.ét., Isofix tr.b.ét., 360.-, Tel. 621198902

■ **Poussette Stokke Xplory V3**, vert, accessoires, tr.b.ét., 400.-, Tel. 691700494

■ **Poussette TFK Joggster III**, accessoires pour Maxi-Cosi incl., 200.-, Tel. 621273070

■ **Sac de selle Stokke hiver**, pour bébé, pour poussette ou landau, p.n. 135.-, p.v., 25.-, Tel. 621194286

■ **Stokke Scoot**, '15, noir mélange, tr.b.ét., accessoires: protection pluie, adaptateurs Maxi-Cosi, 250.-, Tel. 661216698

■ **Stokke Xplory & accessoires**, ainsi que nacelle, adaptateur Maxi-Cosi et autres accessoires, 400.-, Tel. 621241949

■ **Valise Stokke Prampack pour poussette**, exc. ét., p.n.170.-, p.v., 30.-, Tel. 621194286

MAXY COSI

■ **Chancelière hiver pr. MaxiCosi**, 15.-, Tel. 621753144

■ **Chancelière Maxi-Cosi**, Pebble Nomad Blue, 40.-, Tel. 621565542

■ **Couverture bébé Sterntaler**, avec trous pour Maxi-Cosi, dans embal. d'orig., utilisé 2x, exc. ét., prix neuf 35.-, prix de vente, 10.-, Tel. 621316699

■ **Maxi Cosi**, av. chancelière noir/violet, tr.b.ét., Tel. 691474069

■ **Maxi Cosi Cabriofox + 2 Isofix Basisstationen**, Top Zustand und unfallfrei, 100.-, Tel. 691183853

■ **Maxi cosi easy fix**, p.n.150.-, p.v., 25.-, Tel. 621194286

■ **Maxi Cosi Gr. 0+**, (0-13 kg), mat Sätzverklengerung an Foussack, oui Isofix, 50.-, Tel. 691305557

■ **Maxi-Cosi**, bleu, avec réducteur et housse, 50.-, Tel. 621565542

■ **Maxi-cosi**, avec capot, habillage et protection pluie sur son Easy Fix, prix neuf: 300.-, p.v., 60.-, Tel. 621194286

■ **Maxi-Cosi**, + Isofix Basis Auto, neuwertig, ganz gepflegter Zust., 280.-, Tel. 691694631

■ **Siège voiture Maxi Cosi**, pour enfants de 9-18kg, 15.-, Tel. 621398114

BÉBÉ VÊTEMENTS BABY KLEIDER

■ **2 robes**, dont une avec culotte plus 1 pantalon, jamais portées t. 6-9 mois, 3.-, Tel. 621818236

■ **3 robes neuves avec culotte**, jamais portées, une 3-6mois et 2 6-9mois, 10.-, Tel. 661140807

■ **Babykleeder**, vun 0-2 Joer, daat meecht fr Meedecher, komplett alles, Präis ze disk., Tel. 691617714

■ **Chaussures**, pour bébés + garçons, p. 21. marques: Pepino, Kickers, Däumling, p. 22-30 diff. marques hiver & été à partir de 8.-/pce, Tel. 691474069

■ **Costume de bain UV Hooligans Clothing Splash 2010 Octolicious**, 1-2 ans, 10.-, Tel. 621241949

■ **Dors bien/Body 24 mois Petit Bateau**, 2 dors bien et 2 body manches longues, tr.b.ét., 15.-, Tel. 621336011



Lot vêtements 2 ans / 86cm, 3 pantalons Verbaudet, 1 pantalon C&A, 2 T-Shirts manches longues dont un avec capuche, chemise, polo manches longues, 16.-, Tel. 621336011

■ **T-shirts pour garçon**, taille 98. Lot de 5 pièces pour 10.- ou vendu séparément pour 3.-/pièce. Encore beaucoup d'autres vêt., Tel. 691474069

■ **Très beau pull hiver, fille, 20 mois**, porté 1x, 5.-, Tel. 621638922 Merl

■ **Urgent : vêtements bébé fille**, de 1 mois à 2 ans, beauc. de vêt. de 6 mois, b.ét., à la pièce ou 40.-/carton, Tel. +33382254909

■ **Vêt. garçon**, hiver, printemps, été, t. de 68 à 104, aussi bcp de chaussures, point. de 21 à 28, 36, 37, Tel. 691474069

■ **Vêtements**, garçons bébés et enfants 50-116, grd choix hiver-été, grd choix de souliers jusqu'à la p. 29, pet. prix à part. de 1.-, Tel. 691217880

■ **Vêtements fille** de marque, Catimini, Kenzo, ..., de 0 à 3 ans, prix à la pièce, lot possible, 10.-, Tel. 621194286

Recherche/Suche

■ **Ch. vêt. enfants**, tout âge, m/f ainsi que des jouets gratuitement, Tel. 691474069

BÉBÉ ACCESSOIRES BABY ZUBEHÖR

■ **2 relax Chicco**, tr.b.ét., 35.-, Tel. 769165

■ **2 sacs de couchage bébé**, 1x Odenwälder (duvet), prix neuf 180.-, prix de vente 45.-, 1x Nookie's, prix neuf 80.-, prix de vente 25.-, b.ét., lavés, les 2 pour 60.-, Tel. 621316699

■ **21 bonnets et chapeaux 0-6mois**, 3.-, Tel. 661140807

■ **3 capes de bain bébé**, la cape de bain emmitoufflera bébé dès la sortie du bain, pce, 5.-, Tel. 621141534

■ **5 bavoirs neufs**, jamais portés, 3.-, Tel. 661140807

■ **Accessoire pour tapis d'éveil**, Suspensoire lilliputiens, 5.-, Tel. 621194286

■ **Anneau de bain Flipper blanc**, siège de bain pour bébé de 6 à 15 mois, thermomètre intégré, 15.-, Tel. 621410972

■ **Applique murale papillon**, blanc et mauve clair avec 6 ampoules, 20.-, Tel. 621408793

■ **Baby Cook Beaba**, b.ét., livré avec accessoires gratuits, 60.-, Tel. 691370275

■ **Baby Safe Bump Belt Clippasafe**, guide pour ceinture de sécurité conçu pour assurer un maximum de sécurité et confort en voiture, 20.-, Tel. 691662119



Babycook Béaba, prix neuf: 80.-, p.v., 15.-, Tel. 621194286

■ **Babycook Duo**, comme neuf, prix neuf: 130.-, p.v., 25.-, Tel. 621194286

■ **Babyphone Tomy**, tr.b.ét., 40.-, Tel. 691860499

■ **Babyrelax**, sehr guter Zust., 5.-, Tel. 661766007

■ **Baignoire Bébé Confort**, parfait état, 10.-, Tel. 621565542

■ **Baignoire bébé confort**, bon état, 8.-, Tel. 621336011

■ **Baignoire bébés**, avec vide-eau, quasi-neuve, 25.-, Tel. 621238675

■ **Baignoire Doomoo**, bébé Shantala, 15.-, Tel. 691662119

■ **Baignoire et transat de bain**, p. bébé "Winnie l'ourson", 25.-, Tel. 691662119

■ **Balançoire pour bébé**, prix neuf 180.-, "Graco Lovin Hug Swing" pour bébé, avec musique et vitesse, tr.b.ét., 105.-, Tel. 621143450

■ **Barrière de sécurité basculante Geuther**, bois naturel (n° art. 2732), 55.-, Tel. 621753977

■ **Bascule Beaba Transat Up & Down**, gris, b.ét., 70.-, Tel. 621457420

■ **Beaba Transat Up & Down**, design réglable en hauteur av.4 positions poss. par simple pression, tr.b.ét., 65.-, Tel. 691662119

■ **Beau plafonnier**, avec papillons de couleurs, tr.b.ét., 15.-, Tel. 621408793

■ **Berceau à flèche av. roulettes**, literie pour garçon, blanc avec nounours bleu, 300.-, Tel. 691474069

■ **Berceau co-sleeper All-In + matelas Träumeland**, jms util., très bon modèle, 99.-, Tel. 621638922 Merl

■ **Biberons neufs emballés**, 10.-, Tel. 621194286

■ **Casque bébé Bontrager**, état neuf, tour de tête 48-52 cm, 15.-, Tel. 621194286

■ **Ceinture de sécurité p. grossesse BeSafe**, écarte la sangle abdominale de l'estomac et du fœtus, 20.-, Tel. 691662119

■ **Ceinture support lombaire**, 2 tailles, soulage énormément le dos et lombaires du poids de bébé, 15.-, Tel. 661140807

■ **Chaise haute**, 30.-, Tel. 23699312

■ **Chaise haute bébé**, munie d'un harnais et d'un coussin de chaise moelleux et lavable, 20.-, Tel. 621141534

■ **Chaise haute Bébé Confort Omega**, âge 6 mois - 36 mois, plateau amovible, chaise réglable en hauteur, dossier inclinable, b.ét., 45.-, Tel. 621248294



Chaise haute bébé-enfant Peg Perego, tr.b.ét., 50.-, Tel. 621654637

■ **Chaise haute évolutive Badabulle**, b.ét., 80.-, Tel. 691370275

■ **Chancelière Fillikid**, beige et taupe, b.ét., 25.-, Tel. 691239905

■ **Chancelière hiver**, tr.b.ét., 15.-, Tel. 691783490

■ **Chancelière noire Maxi-Cosi**, 25.-, Tel. 661253151

■ **Chaufre biberon Philips Avent**, état neuf, 5.-, Tel. 621194286

■ **Chaussures fille P.20 à 25**, util. mais bét., la pce : 3.-, le lot : 10.-, 3.-, Tel. 621638922 Merl

■ **Ciel de lit Nookies**, Edition Paquito/Lolita avec pied. Parfait état, 50.-, Tel. 621291978

■ **Cocoonababy Red Castle + drap housse**, blancs, neufs, 90.-, Tel. 661253151

■ **Combi Bain Change Chicco**, util., bét., couleur silver, tr.b. modèle tout en un, 45.-, Tel. 621638922

■ **Couette et draps de lit**, 1 couette bébé9 4saison 100x140, 4 draps de lit 90x120cm (2 nookies), 1 coussin 40x60, 2 housse matelas 70x140, b.ét., 50.-, Tel. 621466340

■ **Coussin d'allaitement**, b.ét., 10.-, Tel. 691370275

■ **Couverture d'emmaillotage Swaddleme**, très pratique, 5.-, Tel. 661140807

■ **Couverture intégrale bébé**, bleu ciel et blanc, le haut peut se fermer pour former un bonnet (avec 4 boutons pressions), fermeture éclair tout autour, 20.-, Tel. 621141534

■ **Couverture nomade Candide**, beige, 15.-, Tel. 661253151

■ **Couverture nomade universelle**, tr.b.ét., Biside Bamboo, s'adapte à tous les sièges autos, poussettes, système de zip, 28.-, Tel. 621336011

■ **Ecoute-bébé caméra Chicco**, permet de voir et entendre l'enfant à tout moment, jour et nuit. Peut servir de veilleuse grâce à sa lumière, 90.-, Tel. 621141534

■ **Ergo baby ventral évolutif**, b.ét., 70.-, Tel. 691370275

■ **Housse tapis à langer**, 6 couleurs: rouge x 3; bleu x 3, l'unité, 5.-, Tel. 621141534

■ **Komplette Baby Erst Ausstattung**, Badewanne, Park, Windeleimer, Wiege usw., Preis nach VB, Tel. 691617714

■ **Laufgitter Euro-Parc Geuther**, groß, natur, mit Matratze, 100 x 100 cm, und Bezug, 90.-, Tel. 621507116

■ **Laufelrnhilfe**, 15.-, Tel. 621628140

■ **Lit berceau Prémaman**, en parfaite état, 100.-, Tel. 621288863

■ **Lit bébé de 0 à 5 ans**, avec barreaux qui peuvent être remplacés par des lattes une fois que bébé a grandi, 100.-, Tel. 621198902

■ **Lit de voyage + matelas**, lit pliable Koelstra, beige + matelas Träumeland, 5cm ép., 60 + 40.-, 100.-, Tel. 621753977

■ **Lit paraluie Aubert Deluxe**, prune/gris, réf. 207465, dans emballage d'origine, exc.ét. + matelas suppl. 120/60 cm, pliable, 35.-, Tel. +33675126441

■ **Lit parapluie**, très simple d'utilisation et pratique pour les voyages, 25.-, Tel. 621141534

■ **Lit parapluie de voyage Prémaman**, équipé d'une ouverture et de roulettes, fond matelassé, sac de transport + matelas en mousse, 25.-, Tel. 621336011

■ **Lit parapluie Formula Baby**, idéal pour les voyages, matelas inclus, épaisseur 5cm, déhoussable et lavable en machine, tr.b.ét., 30.-, Tel. 621248294

■ **Lit pliant Chicco**, fond matelassé amovible, côtés en maille filet, sac de transport inclus, jusqu'à 48 mois, bleu marine/blanc, 50.-, Tel. 621285260

■ **Lit-voyage bébé Jane**, tr.b.ét., 45.-, Tel. 621745035

■ **Matelas voyage 2 protections**, facilement transportable, vendu avec 2 housses de protection de matelas plastifiées, dimensions : 60 x 120 x 5 cm, 20.-, Tel. 621141534

■ **Milchpumpe Avent**, Nord Lux., 20.-, Tel. 691375574

L'INSTANT DÉTENTE LUXBAZAR

MOTS MÊLÉS

SPORT DE BALLE ORGUEIL	PAUVRETE IMMATHICULER	DISPARITION GALERIES	INCORRECT	PETITE CLASSE SURFACE AGRICOLE	DIRECTION RIMEUR
CHUCHOTER EPARPILENT			SUR LA TABLE		PRONOM INDEFIN DURETE
TROMPERA MONTÉE DES EAUX			VIN ESPAGNOL COUPER COURT	NOTE PLAISANTE	PIECETTE
SANT NORMAND NOBLE TITRE	PLAFONNER PUR-SANG	FIGURANTS OUTIL		CHARPENTE PLUME	SAGE
POUR SERVIR LE VIN	CONJONCTION SUPPRIMER	DÉLIRE MYSTIQUE NOTE	ARRIVE SOLDAT AMÉRICAIN		INFUSION
MAL D'ENFANT	COUCHES RAPACE	ALARME GRADE DE JUDOKA	UTILE POUR RANDONNIER	ÎLE DE FRANCE	CONJONCTION
DÉBUT DE SEMAINE MAMMELLE		MAGHRÉBIN			
GOVERNER SEUL			GREFFE		

MOTS CROISÉS

	1	2	3	4	5	6	7	8	9	10
I										
II										
III										
IV										
V										
VI										
VII										
VIII										
IX										
X										

HORIZONTALEMENT

I. Un légume qui se transforme en carrosse pour Cendrillon. II. Un désodorisant, c'est fait pour masquer les mauvaises Un liquide indispensable à la vie. III. Adjectif démonstratif. Au-dessus du rez-de-chaussée, c'est le premier IV. Très connu. V. Coupe la laine des moutons. VI. Jour de fête et de cadeaux. Fait la liaison entre deux parties d'une phrase. VII. Atteint de la rage. Personne : il n'y a pas ... qui vive. VIII. Complètement stupéfaits. IX. Toute petite lumière. Négation. X. Dans. Je me suis moqué d'elle devant tout le monde, maintenant elle est

VERTICALEMENT

1. Rouge à points noirs, on l'appelle la "bête à bon Dieu". 2. Pensée. Pronom indéfini. Chiffre proche de zéro. 3. Pronom personnel. Plante qui grimpe le long des murs. 4. comme un renard. Note de musique. Des rayons du soleil contre lesquels il faut se protéger. 5. Métal jaune. C'est là qu'on prend le train. 6. Abîmer. .. toi ! Viens ici. 7. 0 + 0 = la ... à Toto. La première page du journal. 8. Prénom féminin. Une sorte de phoque qu'on voit dans les cirques. 9. Le bord de mer dans les îles du Pacifique. Note de musique. 10. Obtenue. A la station service, on choisit entre ou essence.

Impossible de commencer un repas de fête sans entrées dignes de ce nom, qui mettent en valeur nos ingrédients chouchous de Noël. Luxbazar vous propose 2 succulentes recettes pour épater vos convives le soir le Noël !



MINI TATINS DE FOIE GRAS

INGRÉDIENTS

- 4 tranches de pain d'épices
- 4 tranches de foie gras (conserver le gras jaune qui se trouve au dessus)
- 3 ou 4 pommes
- 2 ou 3 bonnes pincées de mélange de 4 épices
- 1/2 verre à digestif de cognac ou de calvados
- 10 g de sucre
- Sel, poivre

PRÉPARATION

1. Couper des tranches pas trop épaisses de pain d'épices.
2. Avec un cercles de 6 cm, tailler directement dans la tranche comme un emporte pièce, puis couper 4 bonnes tranches de foie gras mi-cuit. Enfoncer la tranche dans le cercle, puis combler les trous avec les morceaux qui restent. Réserver au réfrigérateur.
3. Pour cuire les pommes, utiliser le gras des tranches de foie gras. Couper les pommes en dés, saler, poivrer, saupoudrer de mélange "4 épices" et saupoudrer légèrement de sucre., puis les faire dorer dans une poêle.
4. Quand les pommes commencent à être tendres, ajouter le cognac ou le calvados. Puis flamber! Laisser cuire les pommes jusqu'à ce qu'elles soit fondues et caramélisées.
5. Laisser complètement refroidir, puis remplir les cercles avec la compotée de pommes. Lisser la surface avec une cuillère, et laisser reposer au frais au moins trois heures.
6. Avant de servir passer un coup de sèche-cheveux sur le bord extérieur du cercle. Puis décercler délicatement.



CROUSTILLANT DE SAUMON FUMÉ

INGRÉDIENTS

- 1 sachet de feuilles de brick
- Du beurre fondu
- 6/8 tranches de saumon fumé bio
- 1/2 échalote ciselée
- 1 bouquet d'aneth
- 25cl de crème liquide entière
- 1/2 jus de citron
- Sel, poivre

PRÉPARATION

1. A l'aide d'un emporte-pièce de 6cm de diamètre, découpez 2 disques de saumon par personne. Fouettez 15cl de crème et incorporez-y délicatement les chutes de saumon hachées, l'échalote et l'aneth ciselés. Assaisonnez, ajoutez quelques gouttes de citron, et réservez au frais.
2. Enduisez au pinceau les feuilles de brick avec le beurre fondu, avec le même emporte-pièce découpez rapidement au cutter 3 disques par personne. Posez-les sur une plaque antiadhésive et faites-les blondir au four à 185° 5min environ. Réservez-les dans une boîte hermétique.
3. La sauce : mélangez les 10cl de crème restant avec un filet de jus de citron, ajoutez 2cs d'avruga (perles de hareng fumé), poivrez. Toute cette préparation peut se faire à l'avance.
4. La finition : sur chaque assiette dressez 1 tuile recouverte d'un disque de saumon ajoutez 1 bonne cuillère à soupe de farce, recommencez l'opération et terminez par une tuile. Décorez d'un brin d'aneth et servez entouré de sauce.

■ **Siège Auto Britax**, de 9 mois jusqu'à 12 ans, 9-18 kg, avec harnais et 15-36 kg avec ceinture de la voiture. Flexible pour grandir avec votre enfant, tr. confortable, avec des parois latérales rembourrées, un harnais à 5 points avec des coussinets de poitrine, un appui-tête réglable, 100.-, Tel. 621141534

■ **Siège auto Maxi-Cosi**, 15-36 kg, bleu ou rouge/rose/fleurs, tr.b.ét., 40.-, Tel. 691585156

■ **Siège auto Römer Kid Plus**, 15-36 kg (4-12 ans), appui-tête réglable en hauteur, assise réglable en largeur, sans isofix, tbé, 80.-, Tel. 621195505



Siège auto Stokke Izi Sleep, presque nve, mauve, région Capellen, 70.-, Tel. 691700494

■ **Siège enfant Rodi**, 15-36kg, tr.b.ét., 40.-, Tel. 621191458

■ **Siège voiture Maxi Cosi**, pour enfants de 9 à 18kg, 25.-, Tel. 621398114

■ **Siège-voiture Römer**, état comme neuf, prix neuf: 200.-, p.v., 60.-, Tel. 621745035

ENFANTS VÊTEMENTS KINDER KLEIDER

■ **2 Jumpsuit Desigual**, 9-10 et 10-12 ans, 1 Longshirt blanche 13-14 ans, 2 robes 7-8 et 9-10 ans, pce, 15.-, Tel. 621745035

■ **Bagheera Winterboots Girl size**, good condition, pick-up on Kirchberg, 10.-, Tel. 621151852

■ **Ballet tunique jupette 8ans**, Vêtements danse classique/ ballet, jupette fermée rose, T.: 8 ans, 10.-, tunique coul. azalée pour ballet au conservatoire, 20.-, Tel. 621244030

■ **Baskets Fille**, Asics t. 38, 5.-, Tel. 661498416

■ **Blouson Tape à L'oeil**, t. 2 ans, 6.-, Tel. 691239905

■ **Bottes de pluie caoutchouc "AIGLE"**, vert kaki P.33, bleu marine P.31, 1 paire : 10.-, les 2 : 18.-, cash Luxville, 18.-, Tel. 621828438

■ **Bottes en cuir fourrées**, prix neuf 90.-, p. 34, noir, bon état, 10.-, Tel. 621316699

■ **Bottes fourrure EMU**, p.33, bleu, tr.b.ét., 20.-, Tel. 621255952

■ **Bottes hiver**, pour fille, bon état utiliser, taille 29/30, 10.-, Tel. 691700340

■ **Bottes hiver Primigi fille**, p. 38, réf. 2617077, grises, gore-tex, imperméable doublées polaire, semelle sans usure, exc.ét., + frais si envoi postal (Guénange, Moselle), 45.-, Tel. +33652290985

■ **Bottes Rondinella pour filles**, p.33, cuir ext. et int., couleur camel, utilisées 2x, exc. état, comme neuf, prix neuf: 150.-, p.v., 20.-, Tel. 621316699



Bottines 100% cuir Little David, prix neuf 110.-, p.32, pour filles, noir, avec lacets et zip, portées 3x, exc. état, comme neuf, 15.-, Tel. 621316699

■ **Boxershort pour garçons**, +/- 4 ans, 5 pces 3.-, peuvent aussi être envoyés par poste (+ frais d'envoi), Tel. 691474069

■ **Cardigan Cashmere Jacadi**, blanc, avec blouse, 8A, t.128, 45.-, Tel. 26683932

■ **Ceinture et cravates**, Tout, 5.-, Tel. 661498416

■ **Chaussures**, pour filles et garçons, différentes pointures, Tel. 691474069

■ **Chaussures Basketball**, p. 35, gris/rouge, t.b. ét., peu portées, prix neuf 35.-, vendu, 10.-, Tel. 621316699

■ **Chaussures Basketball**, prix neuf 35.-, p. 34, noir / rouge / gris, exc. état, portées 1x, comme neuves, 10.-, Tel. 621316699

■ **Chaussures Basketball Nike Team Hustle**, p. 35, noir/blanc, tr.b.ét., peu portées, prix neuf: 50.-, p.v., 10.-, Tel. 621316699

■ **Chaussures beige**, Chupa Chups, pour garçon, p. 28, 15.-, Tel. 691474069

■ **Chaussures cuir Stones & Bones**, p. 33, pour filles, prix neuf 100.-, 100% cuir rose nacré, avec lacets et zip, portées 3x, exc. état, comme neuf, 10.-, Tel. 621316699

■ **Chaussures de sport Asics**, p. 33, turquoise/violet, avec lacets et velcro, portées 2x à l'intérieur, exc. état, comme neuf, prix neuf: 60.-, p.v., 10.-, Tel. 621316699

■ **Chaussures de sport Asics**, prix neuf 70.-, pointure 34,5, turquoise / rose / violet, portées 2x à l'intérieur, exc. état, comme neuf, 20.-, Tel. 621316699

■ **Chaussures enfant or avec paillettes - Taille 28**, p.28, b.ét., 5.-, Tel. 691700340

■ **Chaussures fille Romagnoli**, prix neuf 115.-, p. 32, tout cuir, blanc graffiti, 10.-, Tel. 621316699

■ **Chaussures filles**, p. 27, le lot de 4 paires 20.- ou vendu séparément, 20.-, Tel. 691474069

■ **Chaussures foot Nike neuves**, modèle JR Mercurial Vapor, p. 35, blanc, exc. état, portées 1x sur gazon synthétique, comme neuves, prix neuf 55.-, vendus, 15.-, Tel. 621316699

■ **Chaussures garçon**, chaussures et sandales, p. 21 au 28, 35, 37, Ricosta, Däumling, Kickers, Pepino etc., de 8.- à 15.-, Tel. 691474069

■ **Chaussures garçon**, p. 28, hiver, bleu foncé, Salamander, baskettes Puma, blanc, ainsi que beaucoup d'autres pointures jusque 30 & modèles, Tel. 691474069

■ **Chaussures pour garçons**, p.23, le lot de 5 paires pour 30.- ou à vendre séparément, Tel. 691474069

■ **Chaussures pour garçons**, p. 25, le lot de 4 paires pour 40.- ou vendu séparément, la pièce à partir de, 8.-, Tel. 691474069

■ **Chaussures pour garçons Geox**, p.26, 15.-, Tel. 691474069



Chaussures Vans Mickey Mouse, p.32,5, ét. comme neuf, 15.-, Tel. 691783490

■ **Chemise**, Tout t. 134-140, 10.-, Tel. 661498416

■ **Chemise + pulls pour garçons**, 2 chemises et 1 pull taille 4 ans. Les 3 pour 22.- ou la pièce, beaucoup d'autre choix et tailles, 9.-, Tel. 691474069

■ **Chemise garçon**, pour l'hiver, brun carré, taille 114, 10.-, Tel. 691474069

■ **Combinaison ski Colorkids**, t. 8 ans, comme nve, 65.-, Tel. 621379657

■ **Combishort fille T.11/12 ans "ZARA Girls"**, à volants, vert, ét. impecc., cash sur Lux ville: 621828438, 5.-, Tel. 621828438

■ **Costume**, 6 pièces garçon, veste + chemise + noeud papillon + boléro + 2 pantalons, t. 140 cm, anthracite, tr.b.ét., 20.-, Tel. 691783490

■ **Costume Garçon**, Bleu marin t. 140, 10.-, Tel. 661498416

■ **Ens. ski fille Colorkids**, 6 ans, veste et pantalon, comme neuf, 55.-, Tel. 621379657

■ **Festkleid mit Schrumphflose**, Next Kleid (134) mit passendem glitzernden Schrumphflose, neu, nie gebraucht!, 10.-, Tel. 691995586

■ **Habits pour garçon**, jusque 4 ans, beauc. de choix, à partir de 2.-, aussi beauc. de chaussures, quelques habits pour 12-16 ans, Tel. 691474069

■ **Jumpsuit, robes, vestes**, divers vêtements, t.134-158, pce, 5.-, Tel. 621745035

■ **Kimono judo /ikido**, Kimono enfant, T. 130 cm, p. judo et aikido, util. 8x, très bon état, 20.-, Tel. 621244030

■ **Kimono judo/ aikido**, enfant T. 120 cm, p. aikido/ judo, bon état, 15.-, Tel. 621244030

■ **Kimono pour karaté**, très peu utilisé, taille 110cm, maison Kaiten, 100% citron, à retirer à Strassen, 10.-, Tel. 621713816

■ **Kimono pour karaté**, taille 120cm, chez Kaiten, 100% citron, tr.b.ét., à retirer à Strassen, 10.-, Tel. 621713816

■ **Kommunions Schuhe**, für Mädchen, neu, nie getragen, Gr. 34, von Trotty, n.p.: 65.-, 25.-, Tel. 691580491

■ **Lot 2 shorts fille T.12/13 ans**, short noir à rayures bl., polyester/visc/élasth., "Pull&Bear" t.S., Short denim T.158cm "PageOne Young", 8.-, Tel. 621828438

■ **Lot vêtements 10 ans fille**, 5 sweat shirt, 7 T-shirts, 2 joggings, 4 pantalons, 3 leggings 3/4, 2 robes, 1 jupe, une 10n de culottes, qq chaussettes, 30.-, Tel. 621630436

■ **Lot vêtements fille**, divers prix selon lot, demandez le lien internet pour le détail, lot 146/152 ou petit lot 134/140 veste robe jeans 33.-, 25.-, Tel. 691529759

■ **Manteau Benetton**, bleu, taille: 11-12 ans, 8.-, Tel. 691995586

■ **Manteau Ralf Lauren**, pour fille, bleu marine, 8 ans, très bon état, 80.-, Tel. 621255952

■ **Moccassins garçon**, noir, p.36, tr.b.ét., 10.-, Tel. 691783490

■ **Moon Boots orig. Tecnica 31-34**, utilisé seul, 3x, état comme neuf, blanche, prix neuf: 85.-, p.v., 25.- fixe, Tel. 621316699

■ **Moon Boots orig. Tecnica 31-34**, utilisé seul, 3x, état comme neuf, violet foncé, prix neuf: 85.-, p.v., 25.- fixe, Tel. 621316699

■ **Nouveau lot de vêtements fille 158/164**, 22 pièces, 25.-, Tel. 691529759

■ **Nouveau lot fille 146/152**, 18 pièces, 25.-, Tel. 691529759

■ **Pantalon après-ski enfant Rega**, t. 9/10 ans 140cm, 15.-, Tel. 621379657

■ **Pantalon à carreaux garçon Brookfield T. 134 cm**, italien, garçon, produit Simonetta, 100% coton, tard automne/hiver, coul. marron, 25.-, Tel. 621244030

■ **Pantalon de costume Garçon**, Noir t. 134 Slim, 5.-, Tel. 661498416

■ **Pantalon de pluie hiver Ticket to Heaven**, t-92cm, 2ans, 6.-, Tel. 691239905

■ **Pantalon Esprit**, fille, 8ans, t.128, 10.-, Tel. 26683932

■ **Pantalon ski Color Kids**, rose foncé, taille 116/122 6 ans avec bretelles, 30.-, Tel. 621379657

■ **Pantalon ski ColorKids Airflow**, bleu, t.10, 140/146, neuf, 30.-, Tel. 621379657

■ **Pantalon ski Northface**, vert, t.10-12 ans, comme neuf, 45.-, Tel. 621379657



Pantalon ski Quicksilver, orange fluo 10k, 12 ans, 55.-, Tel. 621379657

■ **Pantalon ski Rehall**, rose taille 14 ans 164, 55.-, Tel. 621379657

■ **Pantalon ski rose Pull'nfit**, neuf, taille 8 ans, avec sac transport, 25.-, Tel. 621379657

■ **Pantalons pour garçons**, t.: 98-104, beaucoup de modèles, 8.-/pièce ou par lot, Tel. 691474069

■ **Pantalons pour garçons**, 4 jeans taille 4 ans, pantalon gauche à 15.- et les 3 autres à 10.-/pièce ou les 4 pour 40.-, Tel. 691474069

■ **Patalon gris uni Fille "ONLY" T.34**, neuf, coupe ample, longueur cheville, ceinture à nouer, p.n.: 39,90.- p.v.: 10.- cash, Tel. 621828438

■ **Peignoir bleu**, taille Medium, 5.-, Tel. 661498416

■ **Pull pour garçon**, t. 92 ainsi que d'autres tailles, Tel. 691474069

■ **Pulls garçon**, div. mod., t. 98-104, à partir de 5.- pce, Tel. 691474069

■ **Pulls pour garçon**, 2 pulls rayés bleu/blanc, taille 98. Les 2 pour 12.- ou 8.-/pièce. Beaucoup d'autres vêtements en stock (+/- toutes tailles), Tel. 691474069

■ **Pulls pour garçons**, 4 ans, les 3 pièces à 20.- ou la pièce à 8.-. Encore beaucoup d'autres habits (+/- tout âge), Tel. 691474069

■ **Rain boots size 26**, good condition. Pick-up on Kirchberg, 5.-, Tel. 621151852

■ **Robe blanche "KIDS by Gemo"**, fille **T.12 ans**, neuve, doublée dentelle blanche, parfaite pour communion, mariage, anniv., etc, 10.-, Tel. 621828438

■ **Robe Catimini**, avec leggings rouge, 35.-, Tel. 26683932

■ **Robe de communion**, robe 3 pces + accessoires (gants, sac, voile), 250.-, Tel. 691150166

■ **Robe de communion**, robe 3 pces, jupe voile, top en dentelle, veste satin, jamais utilisée, 150.-, Tel. 691150166

■ **Robe de communion Alice Pi. T.152**, avec Longshirt Gymp, b.ét., p.n.: 180.-, p.v. 50.- le set, Tel. 621745035

■ **Robe de communion H&M**, t. 140, 5.-, Tel. 621745035

■ **Robes jeune fille**, t.S/14-16 ans, coul. variées, 5.-, Tel. 661498416

■ **Sandales Crocs**, prix neuf 30.-, p. C12 (29-31), turquoise, b.ét., 5.-, Tel. 621316699

■ **Sandales garçon Jack Wolfskin**, p.37, b.ét., 7.-, Tel. 691721213

■ **Sous pull + chemise garçon**, t. 104, les 2 pièces pour, 10.-, Tel. 691474069

■ **Sport veste**, 5.-, Tel. 661498416

■ **Tennis**, avec scratch, p. 35, ét. impecc., 10.-, Tel. 621828438

■ **Tenue basketball Champion**, tricot et pantalon, t. enf. L, tr.b.ét., 10.-, Tel. 621267721

■ **Tenue de basketball Nike**, tricot et pantalon, pour jeunes garçons, t.XL, noir et blanc, état neuf, 10.-, Tel. 621267721

■ **Veste bleue garçon automne/printemps T.6 ans**, à tirer, avec capuchon, util. 1x, taille 134cm, comme neuve, 5.-, Tel. 621244030

■ **Veste d'hiver Spiderman t.128**, Veste d'hiver Spiderman t.128, avec image de Spiderman, capuche amovible, fermeture éclair, tr. chaude, 15.-, Tel., 10.-, Tel. 621244030

■ **Veste et pantalon fille Zara Girls t.11/12 ans**, veste bleue marine doublée et pantalon beige avec ceinture fine marron, 15.-, Tel. 621828438 Luxville

■ **Veste hiver fille T.128**, avec images Elsa + Anna, capuche amovible, fermeture éclair, tr. chaude, 15.-, Tel. 621244030

■ **Veste hiver Ikks**, t.18 mois 80cm, 15.-, Tel. 691239905

■ **Veste hiver Name It**, taille 104, petite tâche au dos de la veste, 7.-, Tel. 691239905

■ **Veste hiver Name It**, t.92, b.ét., 8.-, Tel. 691239905

■ **Veste hiver Timberland**, prix neuf 79.-, bleu marine, veste doublée en polaire avec capuche amovible, ét. impecc., taille 10 ans, 35.-, Tel. 621828438

■ **Veste Jack Wolfskin 3en1**, t.104, 15.-, Tel. 691239905

■ **Veste manteau enfant**, taille 130cm, avec capuche, tiens bien chauds, tr.b.ét., à retirer à Strassen, 15.-, Tel. 621713816

■ **Veste rouge Tape à l'oeil**, t. 2ans 86 cm, coton et polyester, 6.-, Tel. 691239905



NEW

Géolocaliser les crèches ou les services de garde près de chez vous. Et vérifier en ligne la disponibilité !



TROUVER VOTRE CRÈCHE

Trouver une aire de jeu

Coups de coeur

Loisirs et éducation

Agenda

Petites annonces

Kids Corner • www.kidscorner.lu • FB : Kidscornerlux
122, route de Thionville • L-2610 Luxembourg. Tél.: +352 40 74 74



Veste ski NorthFace Hyvent, doublée, t. 7/8 ans, 55.-, Tel. 621379657

■ **Vêtements fille 8-10 ans**, différents marques comme Catimini, Marèse, Ikks, tr.b.ét., pce 1.-, 5.-, 10.-, 15.-, 35.- ou en lot, 1.-, Tel. 26683932

■ **Vêt. garç.**, beauc.de choix jusque 16 ans, été-hiver, sous vêtements, pantalons, t-shirts, pulls, chemises, chaussures jusque p.30, Tel. 691474069

■ **Vêtement fille**, un grand sac, plusieurs choix, tr.b.ét., 15.-, Tel. 621682789

■ **Vêtements fille Petit Bateau**, 10-12 ans, pyjama 5.-, débardeur 3.-, autres 2-3.-, tout en exc.ét., 5.-, Tel. 691521049

■ **Vêtements garçon**, de +/- 2 à 6 ans, t-shirts à p. de 2.-, manches longues à p. de 3.-, pantalons à p. de 5.-, chaussures et vestes 8.-, Tel. 691474069

■ **Vêtements pour garçon**, Tel. 691474069

■ **Vêtements ski poivre blanc**, fille 8 ans, veste rose, pantalon noir, aussi avec bonnet, gants, polaire, sous vêtements de ski, 80.-, Tel. 26683932

■ **Viking Winterboots size 25**, good condition. Pick-up at Kirchberg, 10.-, Tel. 621151852

■ **Winterjacket, girl 92-98**, very good condition. To be picked up on Kirchberg. Other clothes needed in 92-98, 6.-, Tel. 621151852

ENFANTS ACCESSOIRES KINDER ZUBEHÖR

■ **2 Haba Klemmleuchten**, pro Stück, 30.-, Tel. 621743743

■ **2 lustres**, chambre d'enfants, 6.-, Tel. +32476549866

■ **2 Maxi-Cosi RodiFix AirProtect**, + 2 tapis Prince Lineheart, non-fumeurs, parf. ét., 200.-, Tel. 691801178

■ **2 sacs de couchage**, 30.-, Tel. 621745035

■ **3 cadres photos taxi NY**, Time Square NY, 10.-, Tel. 621236133

■ **3 wheeled scooter**, pick up on Kirchberg., 10.-, Tel. 621151852

■ *Photo disponible sur internet*

■ **Sac à dos Kipling**, trousse à l'intérieur, extérieur très propre, une tache intérieure et usure normale, 95.-, Tel. 691529759

■ **Sac à dos Kipling bleu**, avec sa mascotte. Excellent état, 10.-, Tel. 621828438

■ **Set de 3 boîtes de rangement**, verte, 10.-, Tel. 621236133

■ **Siège auto Römer/Britax**, 15-36kg, Isofix, ét. neuf, 100.-, Tel. 661675860

■ **Siège enfant p. vélo Römer Jockey Relax**, b.ét., poids: 9-22 kg, âge: 9mois - 4ans, 50.-, Tel. 691700340

■ **Siège enfant pour voiture Britax Römer Kidfix**, siège pour enfant de 15 à 36 kg, fixations Isofix, rouge et noir, 50.-, Tel. 691659917

■ **Tablettes genoux pour dessiner 2x**, pce, 10.-, Tel. 621745035

■ **Tente haute pyramide**, tissu ligné, tr. jolies couleurs, 10.-, Tel. 621236133

■ **Tirelires**, 1 BCEE, ancien, Occasion et 1 neuf Villeroy & Boch, 40.-, Tel. 661196991

■ **Tr. belle boîte à goûter Cars**, nve et jamais utilisée, 5.-, Tel. 691700340

■ **Trottinette enfant Frozen Reine des Neiges**, guidon régl., état neuf, pour enfant max. 50 kg, 25.-, Tel. +32476549866

■ **Trottinette Maxi Micro**, tr.b.ét., p.n.140.-, acheté en mai 2018 (sous garantie), 75.-, Tel. 691871793

■ **Trousse de toilette Jako-o**, 5.-, Tel. 621745035

■ **Velo Spiderman**, pour enfant de 3 à 5, avec stabilisateurs, bonne état, 50.-, Tel. 621288863

ENFANTS JEUX-JOUETS KINDER SPIELE-SPIELSACHEN

■ **2 balançoires réglables**, tte nves, jamais utilisées, 15.-, Tel. +32476549866

■ **2 puzzles observation DJECO 200 pièces**, à pde 7 ans, sur équitation et sur l'attaque, 10-/puzzle, les 2 pour, 18.-, Tel. 621828438

■ **App photo Vtech Kidizoom Twist**, rose, 4-10 ans, objectif rotatif intégré 2MP, écran couleur 1.8 pouces, flash et zoom x 4, jeux, lecteur MP3 et vidéos, trucages, enreg. vocal, autoportrait, caisson anti-choc, casque audio, câble TV, bon état, prix neuf 130.-, P.V.: 30.-, Tel. 621316699

■ **Baby Bike II - Toys Story**, min. 18 mois, 55x50x110cm, nécessite des piles: non descriptif produit, tricycle métal à pédalage central avec carter de protection, selle réglable en haut., pédales antidérapantes, parfaite stabilité grâce au limiteur de rotation du guidon et à la largeur de l'axe arrière, canne réglable, rétractable et amovible, roue arrière équipée d'un dispositif roue libre, système de blocage de direction, label NF et GS, 15.-, Tel. 691700340

■ **Balançoire 2 places**, acier galvanisé, 2,2m haut, 50.-, Tel. 621375149

■ **Barbie Rattan Sitzgruppe**, 70er Jahre, 1 Sofa 2 Stühle & 1 Tisch, sehr guter Zustand, 20.-, Tel. 691474069

■ **Batterie pour enfants**, tbét., 20.-, Tel. 621628140



■ **Bio Lego 100 pces**, BioBuddi eco-jouet, à p. de 1,5 ans, neuf, jamais utilisé, 10.-, Tel. 691995586

■ **Blauer Wecker Jako-o**, für Kinder, 9.-, Tel. 691390251

■ **BMX**, rouge, bien équipé avec des barres, très fonctionnel, 50.-, Tel. 621665417

■ **Boiclier et casque**, 5.-, Tel. 661498416

■ **Boîte magique cirque de Fisher Price**, tr. belle, b.ét., 5.-, Tel. 691700340

■ **Caisse à bricoler 1er âge**, jouets en bois et en plastique (marteau, vis, tournevis...), 5.-, Tel. 621141534

■ **Carrera voiture télécommandée Racing Machine**, 50.-, Tel. 26094745

■ **Château Playmobil**, 100.-, Tel. +33686749065

■ **Château princesse Playmobil 5142**, tr.b.ét., 85.-, Tel. +32478246606

■ **Cheval bâton jouet**, à enjamber, très doux à caresser, bruit de cowboy en fanfare quand on presse une oreille, H: 55cm bâton, 80cm av. tête, exc.ét., 30.-, Tel. 621828438

■ **Circuit Double Looping Géant**, long.: 11,25 m; 2 looping, 2 voitures: 1 Artin et 1 Opel, 30.-, Tel. 691474069

■ **Déguisement Conte Dracula**, pour enfant de 3-4 ans, 15.-, Tel. 621141534

■ **Déguisement Fée clochette**, 5-6 ans, 15.-, Tel. 621141534

■ **Déguisement Reine des Neiges**, t. 5-6 ans, neufs, prix unitaire, 15.-, Tel. 621141534

■ **Dinette Porcelaine Frozen**, votre enfant peut inviter ses amies à une tea party ayant pour thème La reine des Neiges. Le service est parfait pour partager des moments agréables autour d'un petit goûter, 10.-, Tel. 621141534

■ **Dokéo mon école (Nathan)**, console interactive avec 21 planches interactives (chiffres, alphabet, animaux, couleurs, les 5 sens, l'anglais), 4 à 6 ans, 15.-, Tel. 691103894

■ **Epicerie Pinolino**, jeux enfant en bois massif avec plus de 200 accessoires, 80.-, Tel. 621250833

■ **Figurine Ultimate Warrior**, Unmatched Fury, 100.-, Tel. 565611

■ **Figurine Undertaker**, 30 CM, 100.-, Tel. 565611

■ **Filet et tapis de saut de trampoline**, 305cm, manque 2 têtes de tube, 25.-, Tel. +32476549866

■ **Go Cart Safari Berg**, prix neuf 875.-, comme neuf, 575.- à disc., Tel. 691821460 ou 621622123

■ **Gokart Ferbedo**, 35.-, Tel. 431181

■ **Grosser Trampolin**, 100.-, Tel. 621743743

■ **Haba Esel und Kuh Kuscheldecke**, N.p.: 50.-, V.p.: 15.-/St., 15.-, Tel. 621745035

■ **Hippopotame à bascule enfant**, marque TUC TUC, couleur vert, tbét., 35.-, Tel. 621248632

■ **Holzenes Schaukelpferd**, Tel. 661400831

■ **Hoppsball**, für Mädchen, 3.-, Tel. 691390251

■ **Hudora Trampolin**, 300cm mit Sicherheitsnetz abzugeben, 5.-, Tel. 621459305

■ **Jeu 1er âge Nature Découverte**, jeu en parfait état. Mon premier jeu d'association. Amusant pour découvrir les animaux, 10.-, Tel. 621141534

■ **Mon 1er jeu de parcours**, un premier jeu de société pour s'amuser à plusieurs, adapté aux petits pour apprendre à jouer avec des règles. Permet de se familiariser avec les couleurs. Pour jouer jusqu'à 4 joueurs, 10.-, Tel. 621141534

■ **Mon 1er puzzle des animaux**, on découvre avec les tout petits les aventures rigolotes de Glouton le cochon, Biscotin le chien, Picotin le lapin et Pacha le chat. Bébé doit jouer avec chacune des deux histoires, reliant les pièces du puzzle au bon endroit de l'histoire ! - Un très joli coffret contenant les 4 pièces du puzzles et les deux livres tout carton, pour un vrai moment de partage, 15.-, Tel. 621141534

■ **Mon Calendrier**, ce calendrier rassemble les jours, les mois, les saisons, les années et même la météo. Grâce aux bandes agrippantes, votre enfant positionne quotidiennement les différents éléments. Pas besoin de savoir lire pour préparer sa journée. Ce rituel rassurant et amusant lui apprend à se situer dans le temps, 15.-, Tel. 621141534

■ **My First Puky vert**, b.ét., signes d'usure normale, 15.-, Tel. 661216698

■ **My little Pony House**, avec carroussel, prix neuf: 50.-, 20.-, Tel. 691474069

■ **Ordinateur Dora l'exploratrice**, idéal pour apprendre à écrire et compter en s'amusant, 20.-, Tel. 621141534

■ **Kidizoom Vtech**, orange, av. câble de raccord PC, 20.-, Tel. 621263863

■ **Kinderspielsachen**, 4 Spiele für Kleinkinder mit Geräusch siehe Foto, 15.-, Tel. 691390251

■ **Kleine Discokugel für Kinder**, 3.-, Tel. 691390251

■ **La pêche aux canards**, comme à la fête foraine. Succès garanti aux anniversaires, 10.-, Tel. 621828438



■ **Lapin en bois à bascule**, bel objet de tr. grde qualité, 25.-, Tel. 621236133

■ **Lego**, alles zusammen, 150.-, Tel. 691350211

■ **Lego Classic 4-99 ans**, 15.-, Tel. 621141534

■ **Lego Duplo Le bus du zoo**, tr.b.ét., monte à bord du bus du zoo, décoré de rayures de zèbre, pour un safari amusant. Explore le royaume animal et cherche les animaux sauvages, 15.-, Tel. 621141534

■ **Lego friends, clinique animaux 3188**, complet avec tous les morceaux et plan de construction incl., tr.b.ét., 49.-, Tel. 691350386

■ **Lego, friends, maison de rêve 3315**, avec tous les morceaux, les plans de constructions inclus, tout dans un b.ét., 49.-, Tel. 691350386

■ **LEGO-friends der Aufrtritt**, Stephanies grosser Auftritt (Art. 41004), n sehr gutem Zustand (wie neu), komplett mit Bauanleitung, 15.-, Tel. 691350386

■ **Lego-friends, 3184 Camper**, avec tous les morceaux et les plans de constuctions inclus, tr.b.ét., 25.-, Tel. 691350386

■ **LEGO-friends, gr. Schwimmbad**, (Art. 41008), in sehr gutem Zustand mit Bauanleitung, 22.-, Tel. 691350386

■ **Littlest Pet Shop**, 4-/pce ou 35-/10 pces, cirque, 30.-, clubhouse, 22.-, le tout en tr.b.ét., Tel. 691474069

■ **Livre pour garçon**, différent thème, police, pompiers, cars et camions. Pour qui prendrais le lot entier aurais en cadeaux le book megacolor, 8.-, Tel. 621713816

■ **Livre Puzzle Oui Oui**, proposant 5 puzzles de 12 pièces et une petite histoire pour les accompagner, 10.-, Tel. 621141534

■ **Livres éducatifs 5 mois - 5 ans**, l'unité:, 5.-, Tel. 621141534

■ **Loto Hello Kitty**, 10.-, Tel. 621141534

■ **Loto Reine des Neiges**, parf. ét., dévlpmnt du sens de l'observation en identifiant les images identiques, 10.-, Tel. 621141534

■ **Luge Eko Snow- Comet 100**, avec levier de frein, tr.b.ét., 70.-, Tel. 621248632

■ **Luge en bois**, b.ét., 30.-, Tel. 26108364 ou 691355012

■ **Maison de poupées**, tr.b.ét., long. 49 prof. 39cm haut. 55cm, avec poupées et bcp de meubles, 25.-, Tel. 691128208

■ **Maison et voiture Ghostbuster Playmobil**, c'est le quartier général, avec la porte du garage coulissante, avec le véhicule d'intervention, avec les attrappes pour emprisonner les fantômes et les 4 personnages, à retirer à Strassen, 30.-, Tel. 621713816

■ **Maison poupée**, Kaylee, neuve, 160.-, Tel. +33686749065

■ **Maisons des stroumpfs**, plusieurs maisons champignons des stroumpfs, moulin, maison de gargamel etc., 100.-, Tel. 691145433

■ **Méga Blocks Maxi baril ferme**, tr.b.ét. Dans un bac Mega Bloks, avec un couvercle sur lequel vous pouvez construire vos modèles! Idéal pour les enfants âgés d'un an et plus, 20.-, Tel. 621141534

■ **Mon 1er jeu de parcours**, un premier jeu de société pour s'amuser à plusieurs, adapté aux petits pour apprendre à jouer avec des règles. Permet de se familiariser avec les couleurs. Pour jouer jusqu'à 4 joueurs, 10.-, Tel. 621141534

■ **Mon 1er puzzle des animaux**, on découvre avec les tout petits les aventures rigolotes de Glouton le cochon, Biscotin le chien, Picotin le lapin et Pacha le chat. Bébé doit jouer avec chacune des deux histoires, reliant les pièces du puzzle au bon endroit de l'histoire ! - Un très joli coffret contenant les 4 pièces du puzzles et les deux livres tout carton, pour un vrai moment de partage, 15.-, Tel. 621141534

■ **Mon Calendrier**, ce calendrier rassemble les jours, les mois, les saisons, les années et même la météo. Grâce aux bandes agrippantes, votre enfant positionne quotidiennement les différents éléments. Pas besoin de savoir lire pour préparer sa journée. Ce rituel rassurant et amusant lui apprend à se situer dans le temps, 15.-, Tel. 621141534

■ **My First Puky vert**, b.ét., signes d'usure normale, 15.-, Tel. 661216698

■ **My little Pony House**, avec carroussel, prix neuf: 50.-, 20.-, Tel. 691474069

■ **Ordinateur Dora l'exploratrice**, idéal pour apprendre à écrire et compter en s'amusant, 20.-, Tel. 621141534



■ **Ordinateur éducatif Barbie**, PC électronique Mattel - La malette magique de Barbie. Composé de 20 jeux et activités. Pochette transportable séparée, 20.-, Tel. 661756451

■ **Patins à glace Bladerunner modulables P.32 à 36**, 15.-, Tel. 691713241

■ **Perruque égyptienne**, pour Halloween, 5.-, Tel. 661498416

■ **Petit sac à dos "ourson"**, neuf, 10.-, Tel. 621828438

■ **Piano enfant**, b.ét., 20.-, Tel. +33780537699 ou +33647313728

■ **Playmobil Piano**, Nr 4309, in Verpackung, neuwertig u. komplett mit Figur u. Accessoires, batteriebetrieben, Batterie inkl., mit 2 Melodien, 15.-, Tel. 621267721

■ **Playmobil police, hospital, etc**, presque comme neuf, Hospital, Police, pompiers, etc, esch-sur-azette, 1.-, Tel. 691821460

■ **Playmobil-Flughafenauto**, Nr 4319, in Verpackung, komplett mit allen Accessoires und Figur, 10.-, Tel. 621267721

■ **Puzzle Cendrillon 45 pièces**, tr.b.ét., 10.-, Tel. 621141534

■ **Puzzle Djeco 200 p. EGYPT**, avec poster, exc.état, 10.-, Tel. 621828438 Lux-ville

■ **Puzzle Oui Oui**, parf. ét., 45 pces, 10.-, Tel. 621141534

■ **Puzzle Ravensburger**, 500 pièces, 5 x divers motifs, 5.-/pièce ou les 5 p., 20.-, Tel. 691474069

■ **Puzzle secrets de princesses 100 p. JONOD**, ds une jolie valisette ronde facile à transporter, neuf, 15.-, Tel. 621828438 sur Lux-ville

■ **Puzzle Tom et Jerry - 35 pièce**, 5.-, Tel. 621141534

■ **Puzzles**, tr.b.ét., à partir de 5 ans, jusqu'à 1.000 pièces, 2-4-/pce, Tel. 621683246

■ **Puzzles**, 10 -/unité. Puzzles : Oui Oui (45 pièces), Little Pony (30 pièces), Arielle La Petite Syène (15 pièces), Macro Puzzle Chevaux Château (24 pièces), 10.-, Tel. 621141534

■ **Quizzzy Hello Kitty**, 10.-, Tel. 621141534

■ **Rollers**, av. protections genoux, coudes et mains, 15.-, Tel. 621828438

■ **Sable à modeler**, doux au toucher, il ne sèche jamais, fournis avec les outil modélisation et bac pour transporter, à retirer à Strassen, 10.-, Tel. 621713816

■ **Spiele: Xoomy und BB Spiel**, Mahlspiel, Spiel mit Bällen für Kleinkinder, 8.-, Tel. 691390251

■ **Table jeux babyfoot/billard**, manque balles et queues de billard, 25.-, Tel. 621285537

■ **Tableau évolutif Smoby**, 2 faces (avec lettres magnétiques, chiffres), réglable en hauteur, très bon état, 35.-, Tel. 691103894

■ **Tableau Smoby**, rég. en haut. av. 2 faces, un côté pour craies (nouv. film inclus) et l'autre pour lettres et chiffres magnétiques incl., 10.-, Tel. 691217880

■ **Tablette éduc. Vtech Storio 2**, prix neuf 200.-, rose, 3-9 ans, écran couleur tactile, caméra 180°, lecteur MP3 et vidéos, 4 jeux, sacoché de transport (sac à dos), adaptateur 230V, bon état, 40.-, Tel. 621316699

■ **Tapis de jeu**, puzzle en mousse différents motifs et couleurs, 2 pack possibles de +/- 14 pcs 8.- ou les 2 pack pour 14.-, Tel. 691217880

■ **Tente de jeu Ikea**, permet de créer son propre petit coin, pour jouer ou pour se reposer, à partir de 18 mois, 10.-, Tel. 621141534

■ **Tiptoi Abenteurer Tierwelt**, 9.-, Tel. 691187269

■ **Tiptoi Das Geheimnis der Zahleninsel**, 9.-, Tel. 691187269

■ **Tiptoi Interactive Globe**, 22.-, Tel. 691187269

■ **Tiptoi Ratespass auf Reisen**, 7.-, Tel. 691187269

■ **Tiptoi Reise durch die Jahreszeiten**, 9.-, Tel. 691187269

■ **Tiptoi Starterset**, mit Stift und Spiel - Die Englishe Detektive, 13.-, Tel. 691187269

■ **Traineau**, 3.-, Tel. 661498416

■ **Traineau avec freins**, 5.-, Tel. 661498416

■ **Trampolin**, diam. 3.50 m, très bon état, 70.-, Tel. 691792647

■ **Très beau jouet bois Tangram**, tr.b.ét., 5.-, Tel. 691700340

■ **Tricycle enfant**, orange bleu, de 18 mois à 4 ans, avec ceinture et frein à main, 25.- à disc., Tel. 621195505

■ **Tricycle Puky**, Puky CAT 1 L, rouge/noir, tr.b.ét., pneus gonflables, 60.-, Tel. 621775589

■ **Trottinette à 2 roues**, 10.-, Tel. 621828438

■ **Trottinette 3 roues + casque Minnie Mouse assorti**, 15.-, Tel. 661197946

■ **Trottinette 3 roues enfant**, 50.-, Tel. 565611

■ **Trottinette genre Micro Silver**, 2 roues all brosse finition Sand, frein roue arrière, système de pliage. Idéale pour les débutants et pour utilisateurs d'un poids maxi de 100kg. (objet peu utilisé, la photo est indicatif), prix neuf: 100.-, p.v., 50.-, Tel. 661890015

■ **Trottinette Micro**, Maxi T-Pink, 40.-, Tel. 621250833



■ **Trottinette Mini Micro bleue**, 3 roues pour les enfants à partir de 2 ans, max. 20kg, b.ét., 25.-, Tel. 621248294

■ **Tunnel de jeu Ikea**, pas de montage, facile à utiliser, plier en accordéon pour faciliter le rangement, à partir de 18 mois, 10.-, Tel. 621141534

■ **Urgent : diverses peluches**, + autres objets, le tout, urgent, 20.-, Tel. +33382254909

■ **Vtech Kididoggy interactif**, prix neuf 85.-, chien qui parle, fait nombreux de mouvements, change d'expression quand on lui parle, reconnaît la voix, obéit aux différents ordres, se transforme en 30 animaux ou personnages différents, tête/écran interactif rétro-éclairé, télécommande, 5-10 ans, exc. ét., comme neuf, 25.-, Tel. 621316699

■ **Was ist was Kinderbücher**, Flughafen, Unsere Erde, LKW, Bagger, Traktoren, Eisenbahn, Fussball, Polizei, 3,50.-/Buch, Tel. 691187269

■ **Wieso Weshalb Warum Kinderbücher**, 1, 4, 8, 12, 23, 27, 29, 33, 35, 36, 38, 44, 47, 50, 55, 3,50.-/Buch, Tel. 691187269

■ **Zeitlernspiel**, Wecker um mit den Kleinen die Uhr zu erlernen, 4.-, Tel. 691390251

Recherche/Suche

■ **Ch. tout objet Carrera 124 ou 132**, evolution ou digital, Tel. 621143185

ADOS VÊTEMENTS TEENAGER KLEIDER

■ **Basekts Converse**, 5 Fleur, t. 37, 5 vert Converse, t. 35, 5.-, Tel. 661498416

■ **Baskets & foot**, Basketball t. 43 Nike Foot t. 42.5 Nike, 10.-, Tel. 661498416

■ **Bottes hiver Primigi**, imperméables gore tex grises doublées polaire, exc.ét., p.38, zippées et lacées, 45.-, Tel. +33652290985

■ **Chaussures**, p. 39, jamais utilisées, 40.-, Tel. 621276499

■ **Chaussures d'athlétisme p.35**, nves, jamais portées, 15.-, Tel. 621828438

■ **Chemise et jeans**, Tout t. 164, 20.-, Tel. 661498416

■ **Chemise, pull et t-shirt**, Tout t. 152, 20.-, Tel. 661498416

■ **Doudoune hiver Zara beige**, prix neuf 50.-, taille 13-14 ans, 20.-, Tel. 621828438

■ **Jeune fille - tops**, t. small, 10.-, Tel. 661498416

■ **Lot de 3 chemises garçon T.XS**, 2 chemises à carreaux "DIVIDED by H&M" t.XS + chemise "LOGG by H&M" t.S, neuves, coll.aut/hiv., 10.-, Tel. 621828438

■ **Manteau de lain**, gris, fille, t. small / 32, 10.-, Tel. 661498416

■ **Manteau de laine vert**, fille, t. small / 32, 10.-, Tel. 661498416

■ **Manteau marron fille**, t. small / 30, 10.-, Tel. 661498416

■ **Pantalons de Costume Ado**, Noir t. 152, 5.-, Tel. 661498416



■ **Pantalons et jeans**, Tout t. 32-34, 20.-, Tel. 661498416

■ **Pull jeune fille**, t. small, 5.-, Tel. 661498416

■ **Robe bleue**, Belle robe bleue, Zara, 13/14 ans (164), 5.-, Tel. 621774656

■ **Robe jeune fille**, noir, t. small, 10.-, Tel. 661498416

■ **Robe jeune fille**, t. small, 10.-, Tel. 661498416

■ **Robe jeune fille**, fleuri, t. small, 10.-, Tel. 661498416

■ **Robe jeune fille**, violette avec noeud, t. small, 10.-, Tel. 661498416

■ **Robes jeune fille été**, tout t. small, 10.-, Tel. 661498416

■ **Short - Fille**, tout, t. 28-32, 10.-, Tel. 661498416

■ **Sportschuhe**, Track & Field, Multi Tech J mit Spikes adidas, noch nie getragen, Gr. 39, 15.-, Tel. 750007

■ **T-shirts et pyjamas**, shorts et 1 pull, pour garçons de 12 à 16 ans, à partir de 8.-, Tel. 691474069

■ **Veste de costume**, Bleu Marin, t. 146-152, Calvin Klein, 5.-, Tel. 661498416

■ **Veste en jeans River Island**, t.UK XS, avec capuche et manches coton gris clair, exc.ét., cash, Lux.-ville, 10.-, Tel. 621828438

■ **Vêt. pour garçon**, jusqu'à 15 ans (un peu de tout âge): pantalons, pulls, t-shirts, pyjamas, vestes, chaussures etc., Tel. 691474069

■ **Vêt. pour garçons**, 12-16 ans, pyjama hiver/été, pantalons, pulls, t-shirt, short, Tel. 691474069

ADOS ACCESSOIRES TEENAGER ZUBEHÖR

■ **Classeur Diddl**, rempli de feuilles Diddl, 30.-, Tel. 661262233

■ **Sandales cuir filles Geox**, p.37, portées 2x, quasi nves, 5.-, Tel. 691521049

ADOS JEUX-JOUETS TEENAGER SPIELE-SPIELSACHEN

■ **Collection de guitares enfants**, Burswood, Ready Ace 15.-, Lexybook Millnot's 25.-, Disney 25.-, Gewa Classica 55.-, Ukulele Tenson 25.-, guitalele Yamaha 30.-, guitares adultes classic, Folk-Country 55-75.-, guitares électriques 80-90.-, amplificateurs Ibanez, Peavy, Laney, Phoenix, Park, tenson 25-65.- tout fonctionne bien., Tel. 548552

■ **Microscope pour PC KOSMOS**, ét. neuf, jms util., 65.-, Tel. 691474069

■ **Panier de basket Tarmak**, prix neuf 99.-, Decathlon B100, noir, adapté pour les enfants et les adultes. Etat neuf, 70.-, Tel. 621207937

■ **Trampoline Domyos MT100**, diam. trampoline 1016mm, tapis centrale 750mm, haut. 230mm, poids max. pers. 80kg, poids trampoline 7kg, état neuf, livraison poss., prix magasin: 160.-180.-, p.v., 90.- à disc., Tel. 691700340

MEUBLES MÖBEL

■ **2 bureaux Ikea Micke enfant-ado**, 105x50, prix neuf: 140.-, p.v.: 50.-, Tel. 621294690

■ **4 casiers de rangement rouge**, pour livres, 20.-, Tel. 621236133

■ **Alter, holzener Kinderstuhl**, Tel. 661400831

■ **Armoire Stuva / Ikea**, blanche et rose clair, état neuf, PN 300, , 200.-, Tel. 621207937

■ **Belle lampe forme nuage de chambre pour enfants**, 6 ampoules plus petites lampes, bleu, 20.-, Tel. 691494835

■ **Berceau à bascule**, en chêne massif, 90 cm, pour bébé ou décoration de plantes vertes, 170.-, Tel. +33680621039

■ **Berceau Troll en bois**, à bascule avec dispositif de blocage, épaisseur matelas 5cm, matelas 86x36 (drap-housse 40x90) + accessoires (photo), 100.-, Tel. 621410972

■ **Bureau enfant**, parf. ét., haut.: 50cm-82cm, table: 70cm x120cm, angle de la table 0° a 45°, 60.-, Tel. 26784139

■ **Bureau ergonomique Paidi**, ajust. en hauteur/inclin., cube tiroir transf. en container à roulettes, (sans la chaise), 190.-, Tel. 661600712

■ **Chaise haute**, b.ét., 15.-, Tel. 691662119

■ **Chaise haute Chicco**, 35.-, Tel. 621551006

■ **Chaise haute Prémaman**, b.ét. avec roulettes, plusieurs réglages de position, p.n.: 170.-, p.v.: 50.-, Tel. 691662119

■ **Chambre à coucher enfant complete en pin massif**, lit bébé à barreaux, lit d'une personne avec sommier à lattes et tiroirs de rangement, garde-robe, étagère simple, étagère à colonne, tout en parfait état. Pas sérieux s'abstenir, 400.-, Tel. 661113420

■ **Chambre à coucher enfants Möbel Martin**, 2 lits superposés + 1 lit gigogne, armoires 306 x 99, parf. état, prix neuf: 3.500.- (av. facture), 1.200.- à disc., Tel. 691459337

■ **Chambre bébé Paidi 0-4 ans**, lit convertible bébé/enfant, matelas, armoire 2 portes, commode, rallonge pour table à langer, chariot, porte-manteau + accessoires, 750.-, Tel. 691375347

■ **Chambre bébé Sauthon**, bleu ciel, lit ev., armoire 2p., commode 3 t., boîte rangements, ét. impecc., 450.-, Tel. 621775589

■ **Chambre enfant Paidi**, lit avec matelas, armoire de coin angle 1.10, H 1.80, p. 1.40, commode L 0.92, H 0.88, étagère, parf. ét., 250.-, Tel. 661210021

■ **Chambre enfant pirate Haba**, ét. neuf, pour fille ou garçon, bois massif, très grande qualité, fabric. allemande, avec module de base bateau pirate, 220x237x170cm, 1 lit avec matelas, 200x90cm, cloison perpendiculaire, échelle corde 2 étagères murales (grand + petit modèle), 1 bureau quart de cercle, toile en 2 parties avec hublot, panneau d'escalade, armoire Haba avec miroir, 2 caissons sur roulettes, prix neuf 5.500.-, p.v., 500.-, Tel. 621212533



■ **Chambre évolutive bébé/jumeaux Nathalys**, les lits sont évolutifs: de la naissance aux 5 ans des enfants, 500.-, Tel. 661101895

■ **Chambre jeune**, chambre sans lit, 1 bureau, 2 armoires hautes, 1 table de chevet, 100.-, Tel. 3602900 ou 661859729

■ **Commode à langer av. baignoire**, marque Geuther, baignoire amovible, pieds à réparer si on utilise la baignoire, 2 tiroirs, couleur brun, 75.-, Tel. 691474069

■ **Etagère**, petite étagère pour la décoration ou des livres, 60x60 cm, 20.-, Tel. 621276499

■ **Lit + matelas**, avec voilier, tr.b.ét., semi évoluti, gris souris, 120.- à disc., Tel. 621416285

■ **Lit à barreaux détachables**, régl. en haut, bois érable (Meubles Scheer), 70 x 140 cm, matelas 70 x 140 cm, tr.b.ét., l'ensemble, 70.- à disc., Tel. 691217880

■ **Lit bébé**, 62x122 à barreaux en chêne moyen, n'a jamais servi. Etat neuf, 45.-, Tel. +33677124321

■ **Lit bébé 70x140cm**, réglable sur 3 hauteurs, avec matelas, housse de protection, couverture, coussin d'inclinaison, tout comme neuf, 150.-, Tel. 621302010

■ **Lit bébé en bois**, 200.-, Tel. 621329362

■ **Lit bébé et commode**, tr.b.ét., prix / pce, 150.-, Tel. 691703358

■ **Lit bébé évolutif Woodwork Jules**, 70 x 140, blanc, barres jamais utilisées, sommier, tr.b.ét., 230.-, Tel. 621248632

■ **Lit bébé Paidi**, bois blanc, sur roues, 120x60cm, 3 positions de niveau, 2 barres sortantes, avec sommier à lattes, tr.b.ét., possib. avec matelas neuf, 60.-, Tel. 691394370

■ **Lit bébé Sauthon Louisiana**, 76 cmx152cm, bois massif cerisier, non traité, avec roulettes et matelas Stoll, haute qualité, bét., 300.-, Tel. 621195505

■ **Lit bébé/enfant 0-4 ans Paidi**, lit évolutif, 2 barres amovibles, bois massif, matelas et linges de lit, 150.-, Tel. 691375347

■ **Lit d'enfants**, peut être disposé à un niveau inférieur ou supérieur. Bois, sans COV, en très bon état, pas de matelas, 45.-, Tel. 671035762 ou 671035764

■ **Lit de bébé**, 120x 60, avec décoration compl., Niederkorn, 80.-, Tel. 27762240

■ **Lit enf. mezzanine Fleximo**, 90x200x1183, sommier, accessoires, 110.- à disc., Tel. 661271100

■ **Lit enfant Ikea Minnen blanc**, extensible en longueur, avec sommier, et matelas neuf (80 x 200cm), 60.-, Tel. 661663826

■ **Lit enfant Kura / Ikea**, prix neuf Ikea 149.-, mezzanine et échelle, 90.-, Tel. 621207937

■ **Lit évolutif**, 70x140, blanc, cadre navy, 230.-, Tel. 621775589

■ **Lit pour enfant suréleve Stompa**, avec tiroir (acheté à l'origine auprès de John Lewis), 202 x 95, 275.-, Tel. 691285378

■ **Paidi Varietta Wickelkommode**, mit Wickelaufsatz B93, 2/H89, 2/T46, 2 cm, Buche, genutzt aber sehr guter Zustand, 75.-, Tel. 661290219

■ **Siège haut Ikea**, état neuf, 22.-, siège haut Bébé Confort, b.ét. 12.-, siège p. poussette Quinny Buzz + sac, access., 17.-, Tel. 691437730

■ **Table à langer**, pliable de Geuther, parfait état, 50.-, Tel. 621291978

■ **Table à langer Geuter**, tbét., couleur blanche, 50.-, Tel. 621654637

■ **Table à langer Pericles**, 35.-, Tel. 621551006

■ **Tiroir pour lit bébé**, disponible avec table à langer - commode, 15.-, Tel. 621141534

EQUIPEMENT FOURNITURES SCOLAIRES

■ **2 tabliers de laboratoire**, t.S, jamais servis, pce, 10.-, Tel. 621232393

■ **50 Manuels scolaires**, lot de 50 manuels et livres scolaires de la 1ière à la 6ième année primaire de l'enseignement luxembourgeois, 50.-, Tel. 621306926

■ **Beaucoup de livres d'histoire**, de littérature et d'art, petit prix, b.ét., Tel. 691394370

■ **Bureau Moll + extension**, + fauteuil, tr. bon état, livraison possible, 180.-, Tel. 691635059

■ **Calculatrice Casio**, exc.ét., très peu servie, propre, 10.-, Tel. +32485404841

■ **Calculatrice HP 30S**, neuve, Hewlett Packard Scientifique, affichage sur 2 lignes, fractions et simplifications, constantes physique, 20.-, Tel. 661756451

■ **Cartable sac à dos HEDGREN**, rouge, exc. ét., paiement cash Lux.-ville, 10.-, Tel. 621828438

■ **Cote de travail**, de taille 152cm, bleu marine, neuve et unisex, 10.-, Tel. 621404822

■ **La géographie par l'image**, et la carte, L'Europe (moins la Belgique). Ancien livre scolaire, 8.-, Tel. 691474069

■ **Livres scolaires**, Transmat 2, 3 + 4, Entdecken & Verstehen 2 + 3, Mensch & Raum 8/9, Tel. 691474069

■ **Livres scolaires**, 8e-13e, 13.-, Tel. 621391018

■ **Livres scolaires d'occasion**, de 7e à 12e technique, Tel. 691474069

■ **Machine à écrire portable**, manuelle, peu util., 25.-, Tel. 548552

■ **Makropipettierhelfer Brandt**, für Laborarbeiten, 10.-, Tel. 621232393

■ **Mikropipettierhelfer**, für Laborarbeiten, 10.-, Tel. 621232393

■ **Nombreux livres niveau faculté**, anglais, sur littérature, civilisation américaine ou anglaise, et œuvres littéraires, divers prix, Tel. +33680621039

■ **Objekträgerkasten**, neu, nie benutzt, 5.-, Tel. 621232393



■ **Sac à dos Burton**, 20.-, Tel. 26094745

■ **Sac à dos Kipling "Fast"**, volume 6,5l, rouge, petite mascotte gorille fournie, tr.b.ét., 20.-, Tel. 691783490

■ **Sac à dos Satch 30l**, s'adapte à ttes tailles, tr.b.ét., 40.-, Tel. 661830915

■ **Sac cartable CONVERSE**, neuf, paiement cash, 10.-, Tel. 621828438 Luxville

■ **Sac Kipling**, prix neuf 150.-, avec roues, b.ét., 50.-, Tel. 691697762

VÊTEMENTS ET ACCESSOIRES
BEKLEIDUNGHOMMES
HERREN

■ **10 chemises**, manches courtes, 2 Camp David, Columbia, Odlo, High Colorado, Schöffel etc, 150.-, Tel. 691513226

■ **12 chemises homme T.XXL**, manches longues, Camp David, Levis, High Colorado, HS, McKinley, Almsach etc, p.v., 120.-, Tel. 691513226

■ **2 costumes**, veste noire T.54 + pantalon T.42, veste gris claire T.52 + pantalon T.42, 50.-, Tel. +33678894629 ou +33637223407

■ **2 costumes homme**, gris clair ou beige clair état neuf pantalon: 42 veste: 56, par costume, 30.-, Tel. +33637223407

■ **2 costumes homme**, gris ou beige rayé pantalon: 50 veste: 58 portés 1x, état impecc., pce, 40.-, Tel. +33637223407

■ **2 pantalons costume**, noir et gris, T.42, tr.b.ét., 20.-, Tel. +33678894629 ou +33637223407

■ **3 bermudas Cargo Napapijri T.48**, toile épaisse, Tel. 621374657

■ **3 chemises T.3XL**, chics pour occasions festives, p.v., 65.-, Tel. 691513226

■ **4 costumes homme**, tr. bonne qualité, peu portés, t. 48 et 094, pce, 50.-, Tel. 621242155

■ **4 imperméables**, T.52, jamais porté, 35.-/les 4 ou 12.-/pce, Tel. 691394370

■ **4 pantalons en jeans neuf**, t.36, long. 30 pour personne de +/-165-175cm, prix neuf: 40.-/pce, p.v., 25.-, Tel. 691147304

■ **4 vestes**, t.52, pce 10.-, le lot, 40.-, Tel. 691466681

■ **5 jeans de marque**, G-Star, size 31 + 30, 2x 50.-, Levi's 511 Slim30-, Zara Man, t. 40, 15.-, Staff P500, t. 28, 50.-, 195.-, Tel. +33678894629

■ **Anapurna Swiss Cross Skijacke**, prix neuf 450.-, t. XXL, bonne qualité, 50.-, Tel. 560822

■ **Baskets Paul Smith**, t.40/UK 6, état quasi neuf, cadeau mais taille trop petite, à Bertrange, prix neuf: 150.-, p.v., 10.-, Tel. 621611105

■ **Blouson Camp David T.XXL**, bleu marine, bcp d'applications, p.v., 60.-, Tel. 691513226

■ **Blouson cuir**, bleu foncé, t. M, 25.-, Tel. 691394370

■ **Blouson cuir Highway T.XXL**, cuir brun, protecteurs coudes et épaules intégrés, intérieur amovible PV, 59.-, Tel. 691513226

■ **Blouson Guns*N*Roses T.XXL**, cuir brun, protections épaules et coudes certifiées CE, intérieur amovible PV, 175.-, Tel. 691513226

■ **Blouson homme**, mouton retourné, t. 48, peu porté, 240.- à disc., Tel. 661160562 ou 550508

■ **Blouson homme**, noir, marque Zaak Men, collection dessin dragon rouge dans le dos, jamais porté, taille XL, 55.-, Tel. +33678894629 ou +33637223407

■ **Blouson jeans noir Latino neuf Kenzo**, Tomcat, t. XL, avec doublure amovible, 25.-, Tel. 691394370

■ **Blouson noir Balmain**, en cuir d'agneau, taille 40, état neuf, laisser un message par sms, 600.-, Tel. +33678894629 ou +33637223407

■ **Bottes de neige noir p.44**, tr.b.ét., portées 2x, 40.-, Tel. 621295157

■ **Bottines cuir noir**, prix neuf 199.-, bottines italiennes cuir, pointure 41,5; marque JB boutique, intérieur cuir, état impecc., 55.-, Tel. 359263

■ **Chaussures chic Richelieu**, cuir, marron, modèle Goldwing de Finsbury, pointure 8 1/2, équivalent à 42, 70.-, Tel. +32468322153

■ **Chaussures chic Richelieu**, cuir, marron, modèle Schumann de Finsbury, pointure 9 équivalent à 43, 70.-, Tel. +32468322153



■ **Chaussures Converse All Stars**, original, collection marron, taille 43, neuve, modèle unique, 30.-, Tel. 691226847

■ **Chaussures cuir bleu platine**, modèle Giulia de Finsbury, pointure 9 équivalent à 43, 80.-, Tel. +32468322153

■ **Chaussures cuir noir**, chic, Richelieu, mod. Capri de Finsbury, pointure 9,5 équivalent à 43,5, 80.-, Tel. +32468322153

■ **Chaussures Dolomite**, p. 39, 25.-, Tel. 329919 ou 661329919

■ **Chaussures noires, City Line, P.43**, tbét., 15.-, Tel. 621638922 Merl

■ **Chaussures Richelieu cuir gold**, chic, modèle Belair de Finsbury, pointure 9 équivalent à 43, 70.-, Tel. +32468322153

■ **Chaussures Richelieu prune cuir chic**, mod. Rameau de Finsbury, pointure 9/5 équivalent à 43,5, 80.-, Tel. +32468322153

■ **Chemises homme modernes**, Kings Road, Marlboro, etc., motifs couleur, t.L et XL, 16 pces manches courtes et longues, 3.-/pce, 10 pullovers homme, divers, 5.-/pce, Tel. 548552

■ **Chemises nves**, encore sous blister, diff. coloris (blanc, bleu) Seidensticker, Olymp, T41-42 prix 25.- ou 200.- les 10, Tel. 621394474

■ **Cherche chaussures**, hommes, enfants, occasion que les personnes ne veulent plus utiliser récupère gratuit, 1.-, Tel. +33615389607

■ **Diff. anoraks, blousons, manteaux de pluie etc.**, t. 50, 10.-/pce, Tel. 691394370

■ **Divers costumes de marque**, b.ét., coloris neutres, passés au pressing, t.50, 52, 98, 102, pce, 40.-, Tel. 621394474

■ **Doudoune Prada**, ét. neuf, t. S/M, prix neuf: 1.000.-, p.v., 333.-, Tel. 691421510

■ **Doudoune Woolrich**, bleu marine, acheté 1.200.-, taille M, très bon état, 450.-, Tel. 661262233

■ **Footjoy Hyperflex 2 BOA - 45**, tr. belles chaussures de Golf gris / argent, tr.b.ét., p.45, prix neuf: 220.-, p.v., 50.-, Tel. 691700340

■ **Habits de sport Adidas**, prix neuf 85.-/set, état neuf, set de T-Shirt et pantalon court, taille M, disponible en blanc, bleu, rouge et gris, 50.-, Tel. 691147304

■ **Hosen Karl Kani und andere**, Jeans Karl Kani und andere (Lee etc.), Größen zwischen 28/30 und 32/32. Im Paket zus. für, 55.-, Tel. 691526929

■ **Jaquette noire, Cut**, (schwalben schwanz) tissu laine (pour cérémonies et mariages), t. 50-52, état neuf, 70.- à disc., Tel. 691394370

■ **Jean Scotch and Soda modèle Ralston, T.34/32**, jms porté, p.a.: 149.-, p.v.: 75.-, Tel. 691513226

■ **Jeans homme**, bleu ciel avec trous et extensible taille: L jamais porté état neuf, 15.-, Tel. +33637223407



■ **Jeans troué bleu marine**, t.42/44, 20.-, Tel. +33637223407

■ **K-Way neuf**, rouge, t. XL, avec étiquette, 70.-, Tel. +33637383787

■ **Levis 501 32x32**, orig. blue stone wash, exc.ét., 25.-, Tel. 621207082

■ **Levis 501 33x32**, blue stonewash, tr.b.ét., 25.-, Tel. 621207082

■ **Manteau / blazer homme Burberry cashmere**, noir, costume, 150.-, Tel. 691702203

■ **Manteau en daim homme**, t.L, tr.b.ét., 120.-, Tel. 329207

■ **Manteau hiver**, prix neuf 400.-, orig. Loden Steinbock, bleu foncé, t. 52/54, jamais porté, 80.- à disc., Tel. 691394370

■ **Manteau hiver neuf**, t.Small (48), modèle longue très moderne, 100% imperméable, acheté récemment pour 130.-, p.v., 49.-, Tel. 691333005

■ **Manteau Kenzo**, noir, 102cm, taille 50, ét. neuf, Kenzo L: 102cm / t: 50, état neuf, 60.-, Tel. +33678894629 ou +33637223407

■ **Manteau Mac Douglas**, modèle 3/4, 100% agneau, très chaud, t. 54 (grand XL), très peu porté, tr.b.ét., 260.-, Tel. 691717133

■ **Mocassins daim marron**, mod. Verona de Finsbury, pointure 9, équivalent à 43, 70.-, Tel. +32468322153

■ **Mocassins noirs daim Finsbury**, mod. Verona, pointure 9 équivalent à 43, 80.-, Tel. +32468322153

■ **Mocassins noirs TOD'S**, pointure 9, équivalente à du 43 1/2, taille française, 70.-, Tel. +32468322153

■ **Mocassins Geox**, U-Monet V-smooth leather, p.41, coffee, comme neuf, prix neuf: 120.-, p.v., 35.-, Tel. 691483709

■ **Pantal et veste de cuisine**, ou pâtisserie, veste blanche taille M et pantalon pied de poule taille 38, pièce 10.- ou l'ensemble, 15.-, Tel. +33636687331

■ **Pantal moto textil Held 61955.47**, tout neuf, t.L, noir, eau résistant, 4 saisons, 119.-, Tel. 621316284

■ **Pantalons et chemises Hugo Boss**, Zilton T. 36/36, S. Oliver, T Hilfinger 30.-, t. XXXL mais taille petit, chemises sans marque, 5.-, Tel. 621391018

■ **Portefeuille Louis Vuitton Damier**, utilisé, b.ét. gén., prix d'achat 335.-, p.v., 165.-, Tel. 691662744

■ **T-Shirts, Jeans, Chemises**, + Chaussures (40-42), plus de 150 pièces de marque, Taille S+M (quelques L), 5.- à disc., Tel. 691771030

■ **Veste bleu marine t.52**, (Eural-Tergal Polyester et 45% laine peignée), tr.b.ét., 20.-, Tel. +33680727799

■ **Veste bleue T50**, droite, bleu pétrole, 70% viscose et 30% lin, tbé, 20.-, Tel. +33680727799

■ **Veste croisée rouge T50**, Armand Thierry - 100 % laine. TBE, 30.-, Tel. +33680727799

■ **Veste croisée T52**, bleu pétrole (Armand Thierry-Per L'Uomo) pure laine vierge. TBE, 40.-, Tel. +33680727799

■ **Veste cuir Donar**, gris foncé, cuir patiné, b.ét., t. 52 (large), 20.-, Tel. 621156043

■ **Veste en denim Andrews & May**, t.48, prix neuf: 200.-, p.v., 50.-, Tel. 691147304

■ **Veste hiver gris foncé**, comme nve, t.L (50-52 hommes), 60.-, Tel. 621295157

■ **Veste homme**, imitation cuir, t.54, 40.-, Tel. 661699091

■ **Veste Hugo Boss**, presque neuve, t.48, blue foncé, prix d'achat: 390.-, p.v., 65.-, Tel. 691333005

■ **Veste Jack Wolfskin 3en1 Serpentine Mexican Pepper**, t.L., tr.b.ét., 90.-, Tel. 691783490

■ **Veste jeans 3/4**, doublure et col fourrure amovible, t. 52, 15.-, Tel. 691394370

■ **Veste longue**, cuir noir agneau, t. 56-58, b.ét., 50.-, Tel. 548552

■ **Veste Moncler**, ét.neuf, t. S/M, prix neuf: 1.200.-, p.v., 555.- à disc., Tel. 691421510

■ **Veste moto BLH**, noire, cmprenant une sous veste matelassée s'attachant avec une tarette, coque dure au niveau des coudes et des épaules, protection dorsale, t. L, util. tr. peu, 100.-, Tel. +3263422789

■ **Veste Parajumpers**, PJS bleue, taille young medium = 12-14 ans, comme neuf, 380.-, Tel. 621255952

■ **Veste polaire**, taille 40/42, veste courte, 25.-, Tel. +33678894629 ou +33637223407 laissez un message

■ **Veste Scotch & Soda**, prix neuf 200.-, veste Marco Polo, t. S/M, ét. neuf, 66.-, Tel. 691421510

■ **Veste western en cuir**, daim, brune, avec franges, style easy rider Woodstock ou John Mayall, Sil-Pel Leather Italy, comme nve, t.54-56, 150.-, Tel. 548552



■ **Vestes hiver taille 46**, diverses vestes, 20.-, Tel. 691409131

■ **Vêtements homme**, b.ét., pantalons, t.54-56, 5.-/pce, veste beige t.58 15.-, costume gris foncé, laine vierge, t.52 15.-, veston court jeans bleu March t.54 10.-, blouson bleu clair t.56 5.-, tr. beau veston long en cuir it. souple, brun foncé, t.54 75.-, Tel. 548552

■ **Yves Saint Laurent Vision original Pelz Mantel**, année 70er., 600.-, Tel. 621309726

FEMMES
DAMEN

■ **2 paires de ballerines femme**, nves (une jamais portée), p.36-37, pce, 5.-, Tel. 691521049

■ **2 pulls Hoodies**, (pull avec manches longues et capuche), 1x Thrasher, noir, t. L, 1x Supreme, blanc, t. M, neufs, avec étiquettes, 20.-/pce ou les 2 pour, 30.-, Tel. 621666679

■ **9 Umstandshosen**, ab Gr. 38, Neuzustand, 120.-, Tel. 691694631

■ **Ballerines Louis Vuitton P.39**, tr.b.ét., ét. neuf, av. facture dans sa boîte, 300.-, Tel. 691351979

■ **Baskets Chiara Ferragni**, toile, p.40, complètement neuves, 50.-, Tel. 621732233

■ **Beau blazer**, noir, Caroll, taille 42, comme neuf, 25.-, Tel. 661441331

■ **Beau manteau vison t.42/44**, marron, 250.-, Tel. +33606483873

■ **Beaucoup de vêtements pour**, femmes, t.38-42, hiver, été, pantalons, pulls, t-shirts, jupes, blouses, vestes, à partir de 2.-, Tel. 691474069

■ **Belles robes**, t.38, tr.b.ét., portées peu, pce, 10.-, Tel. 621231386

■ **Blouse noire H&M**, col en V échancré, manches ¾, 100% polyester, t.M, 3.-, Tel. 691935187

■ **Blouses pour femmes**, diff. mod., t. 40-42, Tel. 69147

■ Photo disponible sur internet

■ **Maillot de corps femme Chic**, débardeur / maillot de corps, noir, 100% coton, taille 40, 2.-, Tel. 691935187

■ **Manteau**, cuir noir, col de fourrure, t. 40, prix à disc., Tel. 621258580

■ **Manteau 3/4 123**, rouge, 90% laine, état impeccable, t.38-40, doublé, 120.-, Tel. 621306926

■ **Manteau astrakan**, taille 38/40, ét. neuf! Acheté chez Fourrures Sybille à Esch/Alzette, 290.-, Tel. 555824

■ **Manteau cuir**, Kookai, beige, taille 36, tr.b.ét., 30.-, Tel. +32476549866

■ **Manteau cuir noir T.48**, peu porté, 100.-, Tel. 691472671

■ **Manteau cuir T.42**, peu porté, ach. à Milan, 80.-, Tel. 621548479

■ **Manteau de fourrure**, en vison, tr.b.ét., très peu porté, 500.-, Tel. 691667712

■ **Manteau de fourrure en ragondin**, t. 42-44, tr.b.ét., 150.-, Tel. 329207

■ **Manteau de fourrure gorge de vison t. 42/44**, gris clair/blanc, très bon état, prix intéressant à disc., Tel. 551314

■ **Manteau et pantalon**, Homme ou Femme Quechua, t. small, Quechua-pantalon 170 cm, 10.-, Tel. 661498416

■ **Manteau femme**, véritable col fourrure de Renard, taille 40-42, b.ét., 60.-, Tel. +32476549866

■ **Manteau hiver**, avec capuche, boutons, style buffelcoat, en velour côtelé beige clair, t.44, tr.b.ét., 30.-, Tel. +33382242006

■ **Manteau hiver noir Esprit**, t.S, 80% laine, 20% nylon, doublure polyester, ceinture, sans tache ni trace, tr.b.ét., 10.-, Tel. 691661425

■ **Manteau imitation fourrure et doublé**, noir zébré, t. 48, 90 cm, état neuf, marque C.A.N.D.A., 40.-, Tel. +33678894629 ou +33637223407

■ **Manteau long vison femme**, comme neuf, hieber, taille 46-48, à prendre sur place à Metz ou envoi possible par Mondial Relay, 1.000.-, Tel. +33607152111

■ **Manteau mouton anthracite T.48**, neuf, p.n.: 1.700.-, p.v.: 300.-, Tel. 691472671

■ **Manteau mouton t.40**, correspond à 42, ét. impecc., prix neuf: 1.700.-, p.v., 150.-, Tel. 691409131

■ **Manteau neuf**, fourrure synthétique à l'intérieur, fait par une couturière, très chaud, t.44 XXL, photo envoyée par mail, 190.-, Tel. 691572070

■ **Manteau vison**, t.38/40 état neuf! acheté chez Fourrures Sybille à Esch/Alzette, 290.-, Tel. 555824

■ **Manteau vison brun foncé**, col vison noir, mode classique, t. 42/44, doublé, tr.b.ét., Ory Jacques, 400.-, Tel. +33680621039

■ **Manteau vison clair**, prix neuf 6.500.-, t. 44-48, 500.-, Tel. 355980

■ **Manteau vison dark**, t. 44, petit col boule, manches serrées aux poignets, acheté chez Remack à Thionville, fermé sous patte. Etat impeccable, 520.-, Tel. +33680621039

■ **Manteau vison noir**, magnifique, pleine peau et chapeau assorti, Taille 38/40, 800.-, Tel. +33387582538

■ **Nerz Stola**, sehr gute Qualität, 10.-, Tel. 621638922 Merl

■ **Nerzjacke braun und schwarz**, Länge 85 cm, Gr. 44-46, sehr guter Zust., gerade geschnitten, Preis nach VB, Tel. 621285537

■ **Neuer echter Nerzmantel**, dunkelbraun, 4-5x getragen, Gr. 44, 600.- à disc., Tel. 621707763

■ **New Superdry Women's ELEMENTS**, nouvelle doudoune Superdry, padded with feather and down, complete with quilted hood, two side pocket, size XXS, 100.-, Tel. 691302167



Orig. **Michael Kors Posch**, 1x benotzt, 260.-, Tel. 691300803

■ **Original Moon Boots 42/44**, couleur noir, état strictement neuf, dans emballage d'origine, 45.-, Tel. 621290117

■ **Pantalon Armani**, bleu marine, parf. ét., t.36/38, 50.-, Tel. 621327716

■ **Pantalon Caroline Biss t.42**, femme, multipoches, bleu, coton stretch, largeur jambe du bas 16 cm, neuf, 15.-, Tel. 359263

■ **Pantalon grosse t.38**, mauve, b.ét., 5.-, Tel. 661140807

■ **Pantalon jean grosse t.38**, b.ét., 5.-, Tel. 661140807

■ **Pelze**, 2 Pelzjacken Fuchs Nerzpfoten + 3 Mäntel Nerz hell + dunkel + Persianer Gr. 38/40, 500.- à disc., Tel. 661738321

■ **Pelzjacke Waschbär**, Gr. 40-42, Preis nach VB, Tel. 621137508

■ **Pelzmantel**, Kaninchen, Gr.40-42, Tel. 691474069

■ **Plus. manteaux ou vestes vison**, renard, ours, loups, prix à disc., Tel. 621760052

■ **Porte-monnaie Desigual**, neuf, jamais utilisé, 15.-, Tel. 691483709

■ **Porte-monnaie Louis Vuitton**, tr.b.ét., état occasion, dans sa boîte, 55.-, Tel. 691351979

■ **Pull cache coeur noir**, assez épais, 75% viscose / 25% nylon, t.L, 6.-, Tel. 691935187

■ **Pull col roulé Boss**, neuf, jamais porté, homme ou femme, violet, t. XL, 45.-, Tel. 691717133

■ **Pull femme beige Lola&Liza**, Pull léger, col roulé, 80% viscose / 20% nylon, t.42 fr., 8.-, Tel. 691935187

■ **Pull femme blanc Lola&Liza**, léger, col roulé, 80% viscose / 20% nylon, t.42 fr., 8.-, Tel. 691935187

■ **Pull femme C&A rayé**, léger, rayé gris et blanc, col en V, 70% coton / 30% nylon, t. L, 7.-, Tel. 691935187

■ **Pull femme C&A taupe**, léger, beige/taupe avec décoration en strass, col rond, t. M, 7.-, Tel. 691935187

■ **Pull femme gris Lola&Liza**, Pull léger, col roulé, 80% viscose / 20% nylon, t.42 fr., 8.-, Tel. 691935187

■ **Pull femme H&M écru**, épais, 50% coton / 45% polyamide / 5% laine, t. L, 8.-, Tel. 691935187

■ **Pull noir Armand Thiery**, léger, noir, col rond, manches longues, 72% viscose / 28% polyester, t.2, 6.-, Tel. 691935187

■ **Pull noir Caroline Biss**, Taille 42, viscose-élasthane, paillettes noires sur kes manques, très élégant, comme neuf, 15.-, Tel. 661441331

■ **Raton laveur (Waschbär)**, veste renard argenté, tr.b.ét., et div. chapeaux fourrures, vison, ocelot etc., bon prix, Tel. 691394370

■ **Robe**, t. 36, 10.-, Tel. 661498416

■ **Robe**, t. small, beige, 1-2-3, 10.-, Tel. 661498416

■ **Robe bustier noir à motif**, blanc, t.36, 10.-, Tel. 621391018

■ **Robe de mariée**, simple et naturelle, taille 38, en soie sauvage brodée au niveau du bustier, Tel. 661491970

■ **Robe de mariée**, blanche, état neuf, t.38, 150.-, Tel. +33637223407

■ **Robe de mariée courte urgent**, en plumes et strass, à l'avant du bustier aux genoux 70 cm, à l'arrière 100 cm, jamais portée, Taille 36, 290.- à disc., Tel. +33636687331

■ **Robe de mariée Marque Jalouses**, en tulle et bustier perles brodées d'occasion, nettoyé, traîne amovible par scratch, courte devant à haut bustier 75 cm, 890.-, Tel. +33623628851

■ **Robe de soirée ou réception**, taille 38/40, 12.-, Tel. +3263370767 ou +3263388996

■ **Robe de soirée sans manches**, or, t.42, paiement cash, Lux.-ville, 15.-, Tel. 621828438

■ **Robe en soie bordeaux**, avec roses beige, taille 38, portée 2, 30.-, Tel. 621391018

■ **Robe et veste de soirée**, rouge et dorée, robe de marque, t.42, état comme neuf, cash sur Lux.-ville, 20.-, Tel. 621828438

■ **Robe été femme enceinte T.3 Véronique Delachaux**, beige, 15.-, Tel. 621828438

■ **Robe longue soirée - cérémonie**, bordeaux, brodée sur le bustier, tr.b.ét., lavée, portée 1x, 20.-, Tel. 691495324

■ **Robes**, belles, peu porter, 10.-, Tel. 621231386

■ **Robes...**, tres belles robes de Lola Liza, quasi neuve, Taille 38/40, 10.-, Tel. 621231386

■ **Sac à dos Louis Vuitton**, original, pas de tâches int. et ext., tr. peu util., achat magasin Louis Vuitton Lux.-ville, 480.-, Tel. 621190887



■ **Sac à main Michael Kors**, nouv. collection, 220.-, Tel. +33771249327

■ **Sac à main Sonia Rykiel**, 50x50, neuf, achetée à Thionville chez Gsell 650.-, p.v., 450.-, Tel. +33771249327

■ **Sac Gucci**, jamais porté, dans sa boîte avec facture, achat a Luxembourg, 950.-, Tel. 691351979

■ **Sac Michael Kors**, tr.b.ét., 150.-, Tel. 691793455

■ **Sandales à plateaux neuves**, italiennes, neuves, pointure 37, talons 12 cm, neuves marque clemente creazioni, PN.: 339.-, P.V.: 49.-, Tel. 621306926

■ **Sandales Louis Vuitton**, tr.b.ét., av. facture, dans sa boîte originale, achetées à Luxembourg, p.39, 200.-, Tel. 691351979

■ **Sandales taupes neuves**, pointure 37, talons 7 cm, 30.-, Tel. 621306926

■ **Schöner beiger langer kuschliger Wollmantel**, flauschig, mit grosser Kapuze, fusslang, blumig, Gr. 42, Preis nach VB, Tel. 621285537

■ **Short grosse t.38**, bleu marine, tr.b.ét., 5.-, Tel. 661140807

■ **Ski Jacke**, Gr. Small Columbia, 5.-, Tel. 661498416

■ **Sous-vêtem. en dentelle**, H&M et Hunkenmöller, neufs (string) état neufs soutiens gorges, bustiers, bodys, taille S et M, de 2 à 10.-, poss. de dépl. région Mersch, Tel. 691855797

■ **Soutien-gorge push up mauve**, sans armature, coton-polyester. Taille 105(FR) / 90(EU) / 40(UK/US)-Bonnet D. Etat neuf, 5.-, Tel. 691935187

■ **Soutien-gorge push up noir**, sans armature, coton-polyester. Taille 105(FR) / 90(EU) / 40(UK/US)-Bonnet D. Etat neuf, 5.-, Tel. 691935187

■ **Soutien-gorge satinée rouge**, lingerie en 80% nylon / 20% élasthane de la marque Cacique. Taille 36 (US/UK) équivaut 80(EU) ou 95(FR), bonnet C. Bon état, 10.-, Tel. 691935187

■ **Sweat shirt blanc Esprit**, col rond, 80% coton / 20% polyester, t.L, 8.-, Tel. 691935187

■ **T-shirt femme Armorlux**, blanc avec imprimé plage, col rond, manches courtes, 100% coton, (équitable), taille 4 (2 disponibles), 4.-, Tel. 691935187

■ **T-shirt femme Esprit**, blanc, col en V, manches courtes, 100% coton, taille M, 3.-, Tel. 691935187

■ **T-shirt femme M&S Mode**, noir, tissu assez épais, col rond, manches courtes, 50% coton, 50% viscose, taille S (36/38), 3.-, Tel. 691935187

■ **T-shirt femme Mango**, col V, manches courtes, taille M. Disponible en gris ou noir, 3.-, Tel. 691935187

■ **T-shirt femme Scholler**, blanc, col rond, manches courtes, 100% coton, taille 40, 3.-, Tel. 691935187

■ **T-shirt Hallhuber, T.S**, porté 1x, 5.-, Tel. 621638922 Merl

■ **Tailleur jupe dame**, "Caractère", bleu marine, laine, viscose, polyester, taille 40D, hauteur jupe 57 cm, excellent état, 250.- à disc., Tel. 691842037

■ **Tailleur jupe Max Mara**, taille 42 D, moucheté gris, en laine soie polyester, hauteur jupe 52 cm, impeccable, propre, 250.- à disc., Tel. 691842037

■ **Top bleu C&A**, bleu clair, manches longues, 96% coton / 4% Elasthane, t.M, 3.-, Tel. 691935187

■ **Top femme H&M**, imprimé guépard, col rond, sans manche, 100% viscose, marque H&M, taille M, 4.-, Tel. 691935187

■ **Top femme Urban Classics**, T-shirt long, noir, col rond, manches courtes, ouvert sur moitié de la longueur de chaque côté, 100% viscose, taille L, 4.-, Tel. 691935187

■ **Top femme Zanzea**, noir avec dentelle, col rond avec lacets, 100% polyester, taille L, 4.-, Tel. 691935187

■ **Top Kaki H&M**, manches 3/4, 100% viscose, t. M, 5.-, Tel. 691935187

■ **Top noir C&A**, manches 3/4, 96% viscose, 4% Elasthane, marque C&A, taille S, 3.-, Tel. 691935187

■ **Tour de cou/snood adulte**, cache col tricoté 50% laine/50% acrylique, b.ét., haut. environ 50 cm, 4.-, Tel. 691935187

■ **Urgent : divers pantalons, chemisiers**, t. 40/42, lot, 20.-, Tel. +33382254909

■ **Veste**, en astrakan, t.40/42, 65.-, Tel. 691500345

■ **Veste en cuir**, noir/orange, avec capuche amovible, t. M, 120.-, Tel. 691474069

■ **Veste en vison**, tr.b.ét., 250.-, Tel. +32476549866

■ **Veste et toque en fourrure**, t.40/42, 90.-, Tel. 691500345

■ **Veste femme mouton retourné Firetrap**, légère et chaude, beige, t.L (40), ét. util., p. saison printemps, 30.-, Tel. +32468322153

■ **Veste fourrure**, en renard, t. 40, jolis tons de couleur, prix à disc., Tel. 621258580

■ **Veste grande classe**, veste noire, rayée blanche, 20.-, Tel. +33636307928

■ **Veste hiver**, beige, t.42, photo sur demande, 55.- à disc., Tel. 621353518

■ **Veste Infinitif**, doublée, lin rayé grège et bleu buvard, ét. impecc., t. 40, 22.-, Tel. +33680621039

■ **Veste mouton retourné Iceberg**, t.S/M av. col en fourrure, tr.b.ét., prix neuf: 900.-, p.v., 350.- à disc., Tel. 621236525

■ **Veste spencer en cuir d'agneau**, noir, créations "Khan", t.M, parf. ét., 240.-, Tel. 691842037



■ **Veste Wellensteyn**, b.ét., brun foncé, 60.-, Tel. 691793455

■ **Vestes de marque**, Anabiose, taille 38 et Kookai 42, l'unité, 25.-, Tel. 621391018

■ **Vestes pour femmes**, diff. mod., pour printemps/été, t. 42-44, Tel. 691474069

■ **Vêt. dames**, b.ét., manteau lama gris trenchcoat t.40-42, veste parka grise t.46, blazer t.40, robe longue noire av. fleurs t.40-42, blazer Basler bleu clair t.48 10-20./pce, gaines élastique Felina et Triumph état neuf, prix neuf: 100./pce, p.v. 20.-/pce, Tel. 548552

■ **Vêt. de soirée**, jupes, t. 36-38, tuniques etc., Tel. 691394370

■ **Vêt. pour femmes**, beaucoup d'articles à partir de 5.-, jupes, vestes, pantalons, chemises, pull ...taille 38-42, Tel. 691474069

■ **Vêt. t. 40-42**, belle veste fourrée, taille S et beaucoup d'autres vêtements femme, homme et enfants, 30.-, Tel. 691474069

■ **Vêtement femmes**, t. 38-42, pantalons, vestes, t-shirts, pull, blazer, jupes, à partir de 5.-/pce, Tel. 691474069

■ **Vêtements**, exc. ét., t. 36-40, pantalons t. 34-36, jupes, t. 38, tailleurs t. 38, robes, blouses, pull et vestes t. 38-44, manteaux, Tel. 691394370

■ **Vêtements femme de marque**, quasi neufs: robes 5.-, jupes 5.-, pantalons 5.-, chemisiers 3-5.-, t.40-42, 5.-, Tel. 691521049

■ **Vêtements femmes top/jupe**, tuniques, etc., t.S et M, 15.-, Tel. 621391018

■ **Vêtements grossesse allaitement**, hiver + été: T-shirts, chemises, pyjamas, pantalons, pantacourt, robe, px/unité, 10.-, Tel. 621141534

■ **Vêtements très jolis**, H&M t. S à M, pull, gilet, pantalon, robe, jupe, etc état neuf, de 5 à 30.-, région Mersch, poss. de dépl., Tel. 691855797

ACCESSOIRES
MODEZUBEHÖR

■ **5 paires de bottes en cuir**, neuves, hauteur mi-mollet, genou, p.39 et 40, 25.-/paire, 2 paires d'escarpins en cuir, tr.b.ét. presque neufs, p.39 et 40, 5-/paire, ne répond pas aux n° cachés ni aux messages, Tel. 691855797

■ **6 tabliers de cuisine**, 3x Macho & 3x Pretty Woman, 30.-, Tel. 26665039

■ **8 paires de chaussures à talon**, p. 38, 3 presque neuves, 80.-, Tel. 621258580

■ **Abercrombie & Fitch**, Fierce, eau de cologne 50 ml, neuf en emballage original, prix neuf: 85.-, p.v., 60.-, Tel. 691483709

■ **Baskets**, Nike Air Vapor Max, neufs, p. 44,5, diff. coul., avec boîte, 130.-, Tel. +33637383787

■ **Baskets blanches Xdy**, avec liseret noir, ét. neuf, p. 42, 20.-, Tel. +33678894629 ou +33637223407

■ **Basquettes Blackstone**, noir, pointure 41, état neuf, 15.-, Tel. +32476549866

■ **Besace Bikkembergs**, noire, grand format, pochettes intérieures, tr.b.ét., 75.-, Tel. 691717133



■ **Besace/sac à bandoulière Longchamp**, cuir brun, tr.b.ét. général / peu servi, à Bertrange, 10.-, Tel. 621611105

■ **Bonnet Balmain HM noir**, bleu avec étiquette preuve de marque, 65.-, Tel. 621391018

■ **Bonnet noir**, mixte homme-femme, Composition : laine/acrylique, Très bon état, 3.-, Tel. 691935187

■ **Bottes**, cuir, p. 37,5, Maripé, grises, 60.-, Tel. +32497345651 soir

■ **Bottes de neiges neuves**, de taille 35-37, bleu, jamais portées, 5.-, Tel. 621404822

■ **Bottes en cuir**, noir, p. 38, 75.-, Tel. +32497345651 soir

■ **Bottes fourrées p. 37-38**, intér. fourrure blanche, extér. noir, pompon blanc, 20.-, Tel. +33686749065 ou +33636307928

■ **Bottes Ludwig Reiter**, prix neuf 799.-, Maronibräter Ludwig Reiter, édition limitée peau de vache, extra chaud, très robuste, exc.ét., 39-40, 195.-, Tel. 691169585

■ **Bottes style Country neuves**, p. 39, 30.-, Tel. +33382242006

■ **Bottes Timberland Junior**, p. 39, tr. peu portées, avec boîte, 40.-, Tel. 62166679

■ **Bottines compensées femme Esprit**, p. 39, 25.-, Tel. 691935187

■ **Bottines femme Esprit**, p.40, b.ét., 30.-, Tel. 691935187

■ **Casque équitation**, comme neuf, extérieur en velours noir, intérieur double et réglable, 10.-, Tel. 621711508

■ **Ceinture Guess**, Taille S (85), dans sa pochette, 12.-, Tel. +33618497646

■ **Ceinture Louis Vuitton**, ceinture Monoloug, long. 80, ét. neuf, avec boîte et fact. orig., 202.-, Tel. 691421510

■ **Chapeaux fourrure**, vison, astrakan, renard, etc. et une écharpe, prix par pce, 15.-, Tel. 555824

■ **Chaussures à talon (sandales)**, inutilisées, taille 6 1/2 (40), 60.-, Tel. 661755931

■ **Chaussures cuir noir**, p. 35 et demi, marque Gioiello, jamais portées, 140.-, Tel. 621391018

■ **Chaussures dames**, p. 37-38, 9 paires diff. coul. Ara, Dorndorf, Mion, Gasperi, etc., 5.-/paire, bottes en cuir Peter Kaiser blanches 15.- et noires 15.-, bottines hiver fourrure brune foncée 10.-, diff. sacs à main cuir 5.-/sac, Tel. 548552

■ **Chaussures dames Gucci**, brun, cuir + suède, P.38, toute neuves, 160.-, Tel. 621875455

■ **Chaussures de marque t.36 1/2**, escarpins, t. 36, ét. impecc. ou neuves: Peter Kaiser, Osvaldo Rossi, 30.-, Tel. +33680621039

■ **Chaussures Flamenco Menkes**, 1950, état neuf, p. 7,5 (38), cuir noir, pointes et talons cloutés, talon: 5cm, 60.-, Tel. +33680998533

■ **Chaussures homme Pierre Cardin**, noire, point. 41, px neuf 75.-, jms porté, 50.-, Tel. +33678894629 ou +33637223407

■ **Chaussures noir 5 1/2**, portées 1x, pointues, talon 6 cm, 10.-, Tel. 621391018

■ **Chaussures p. 36**, divers mod.: soirée, plate, baskets, bottines ...l'unité, 10.-, Tel. 621391018

■ **Chaussures Timberland**, garcon, p.31, portées 1x, prix neuf: 75.-, p.v., 15.-, Tel. 691995586

■ **Collection de chaussures**, Christian Louboutin, p. 40, 400.-, Tel. 691838396

■ **Collégiennes Cristhelen B.**, neuves, jamais portées, t.36, marrons, style BCBG, prix neuf 130.-, 60.-, Tel. 691717133

■ **Converse montantes mauves**, «All stars» montantes mauves, quasi neuves, pointure 42, 30.-, Tel. 621306926

■ **Différents modèles de sacs**, Luxair, neufs, 13 pces à 5.-/pce, Tel. 691474069

■ **Divers chaussures**, Dolce Gabbana, p. 40, prix à disc., Tel. 691838396

■ **Diverses chaussures neuves d'été**, p. 39 + diverses chaussures presque neuves d'été, p. 39, Tel. 621771237



■ **Diverses chaussures neuves pour l'hiver**, p. 39 + diverses chaussures presque neuves pour l'hiver, p. 39, Tel. 621771237

■ **Escarpins neufs**, ou comme neufs, à talon haut et mi-haut, point. 37 à 40, Guess, Scarpe italienne, Mimaio, Buffalo London, Claudia Ghizzani, Gorgeous, Erogance, Graceland, Ellie (USA), Fifty-6 (USA), Bronx, Tavar, de 15.- à 60.-, région Mersch, poss. de déplacement, Tel. 691855797

■ **Escarpins P.37**, cuir noir, tr.b.ét., 20.-, Tel. +33636307928

■ **Escarpins Peter Kaiser**, t. 21/2, cuir brun façon croco, doublés cuir, ét. impecc., servi que 2 fois, 30.-, Tel. +33680621039

■ **Gants**, doublés en cuir noir, t. XS (7), 10.-, Tel. 691474069

■ **Gants**, cuir brun avec plaquette "Racer", taille 7, 6.-, Tel. 691474069

■ **Giaro Galana bottes**, camouflage, neuf, p. 42, 75.-, Tel. 565611

■ **Giaro Galana High Heels**, rouge, T.40, ét. neuf, 50.-, Tel. 565611

■ **Giaro Galana High Heels**, camouflage, T.40, ét. neuf, 50.-, Tel. 565611

■ **Giaro Galana Overknee**, rouge, neuf, p. 42, 115.-, Tel. 565611

■ **Giaro Overknee**, rouge, p. 40, 60.-, Tel. 565611

■ **Giaro Overknee**, brun, neuf, p. 39, 75.-, Tel. 565611

■ **Giaro Overknee**, serpent, neuf, p. 40, 85.-, Tel. 565611

■ **Grande mallette**, en cuir, 10.-, Tel. 661498416

■ **Grande valise noire**, des années 60 à renforts bois, 40x75x25 cm, 30.-, Tel. +33680621039

■ **Lot de sacs à main**, tr.b.ét., cuir ou sythétique, à voir sur place, Tel. +33382242006

■ **Lot de sacs à main divers**, Tel. +33382242006

■ **Lunettes Dame vue Swarovski**, bleu clair, convient pour monter des verres à votre correction, 150.-, Tel. 691842037

■ **Lunettes de soleil Oakley Square Wire**, cadre en métal couleur argent, lentilles noires polarisante, UV 100%, 80.-, Tel. 661830915

■ **Lunettes Prada**, monture de couleurs rouge et noir avec verres solaires et sport d'hiver, Dioptrie: R-0.75 (-1.00) 99, L-0.50 (-0.75) 81, 120.-, Tel. 691581929

■ **Lunettes solaires Dior**, étui et boîte compris, état impecc. (portées 5 mois/pdt soleil) verres correcteurs à enlever, achetées nves à 250.-, p.v., 100.-, Tel. +32474906548

■ **Lunettes solaires Gucci**, quasi nves, état impecc., boîte et étui compris, verres correcteurs à enlever, achetées nves à 250.-, p.v., 100.-, Tel. +32474906548

■ **Lunettes soleil Carrera**, violettes / mauves, av. monture métal., b.ét., 35.-, Tel. +33608630581

■ **Manchon chauffe bras/poignets**, coloris gris avec décoration en strass, tbé, 3.-, Tel. 691935187

■ **Masque de ski Alpina Rod**, b.ét., 10.-, Tel. 691700340

■ **Masque en silicone de Freddy Kruger**, fait par un pro de Universal Studio, avec pull origine et accessoires, 650.-, Tel. 691375574 nord du Lux.

■ **Mocassins femme Kickers**, p.39, b.ét., 20.-, Tel. 691935187

■ **Mouchoirs dames brodés**, set de 12 nouveaux mouchoirs blancs coton brodés main tour dentelle frivolité, 18.-, Tel. 359263

■ **Mules cuir doré**, p.36 neuves, 15.-, Tel. +33636307928

■ **Nu pieds p.37**, 2 paires, 15.-, Tel. +33686749065

■ **Nu pieds p.37**, 3 paires état neuf, 30.-, Tel. +33636307928

■ **Pochette OILILI**, neuve, 10.-, Tel. 691486560

■ **Porte monnaie Burberry**, gris-noir, 9,5 x 11,5 cm, pn 280.-, état neuf, 125.- à disc., Tel. 691421510

■ **Porte-habits Delsey neuf**, tissu résistant imperméable, nombreuses poches zippées, 1.10x0.70 m, prix neuf 180.-, prix de vente, 50.-, Tel. +33680621039

■ **Portes monnaies**, 2 sont en cuir élégant, les 2 autres plus sportifs., 10.-, Tel. 621330226

■ **Sac Armani Jeans**, bicolore + sacoche de rangement en tissu + portefeuille assorti offert, 95.-, Tel. 691486560

■ **Sac à main Liebeskind Baraka Snake**, noir, 21x14x28,5, état neuf, 59.-, Tel. 691804618

■ **Sac à main Liu Jo**, tr. b. ét, jamais porté, 3 couleurs: noir, gris et blanc, 85.-, Tel. +33781320824

■ **Sac à main Longchamp**, hiver + coul. aubergine, 110.-, Tel. 661400831

■ **Sac de voyage**, noir avec profils jaunes 70x30x30, 2 poches latérales, utilisé 1x, 15.- av. locker 22.-, Tel. 621745013

■ **Sac Duca del Cosma neuf**, emballé, étiquette cadeau, tissu et cuir, 70.-, Tel. 661491970

■ **Sac FUCHSIA bicolore**, noir et bleu, 35.-, Tel. 691486560

■ **Sac George Gina Lucy**, neuwertig, Umhänge und/oder Handtasche, Länge 27cm, Höhe 17cm, Breite 9 cm, 20.-, Tel. 621190887

■ **Sac Lancaster et porte-monnaie**, en cuir

■ **Vêtements en cuir: 1 paire de grandes cuissardes latex rouge**, neuve, p. 39, 1 paire de cuissardes blanche, cuir, p. 42, 1 paire de cuissardes neuves, cuir, noire, p. 39, 1 paire de pet. cuissardes latex neuve, rouge, p. 39 et autres escarpins de grandes marques neufs p. 38-39, talon + de 10cm, en cuir et latex + autres vêt. et sous-vêt. et access. sexy, possibilité de se déplacer, Tel. 691855797 pas de n° caché ni SMS ni aux hommes

MONTRES ET BIJOUX UHREN UND SCHMUCK

■ **2 boîtes à bijoux**, chacune 30.-, 60.-, Tel. 661755931

■ **2 montres**, Detomaso San Remo, 40mm, autom., étanche 300m, tbé, Detomaso LED Binaire, 42x32mm, indic. H/date en binaire, tbé, 100.-, Tel. 23649259

■ **2 plots Rolex**, pour montres, Tel. 691421510

■ **Alliance saphir et diamond**, petite taille, 400.-, Tel. 621258580

■ **Bijoux enfant**, ensemble boucle d'oreilles et collier Hello Kitty, 30.-, Tel. 621422842

■ **Bijoux fantaisie**, beaucoup de choix à partir de 1.-/pièce, Tel. 691474069

■ **Boîte à bijoux Princesse**, tr.b.ét., pce, 5.-, Tel. +3247549866

■ **Bracelet cuir brun Apple 42mm**, état neuf, jamais utilisé, PN.: 159.-, PV., 95.-, Tel. 691239905

■ **Bracelet de Bry & Co**, fait de cheveux d'or et d'éléphant, fil d'or jaune 18 carats, 1.350.-, Tel. 621750102

■ **Bracelet femme neuf**, jamais utilisé, or 18 ct, 3.55g, avec certificat (photo), longueur intérieure 65mm, 200.- fixe, Tel. 621574773

■ **Bracelet or femme 74 gr.**, circa 1960, d'autres photos disponibles, 4.500.-, Tel. 621351122

■ **Bracelet or Tank 116 gr**, circa 1950, 8.500.-, Tel. 621351122

■ **Citizen Promaster Navihawk C30 Titan**, Chronograph, Alarmfunktionen, Weltzeiten getragen, sehr guter Zustand, 160.-, Tel. 621188118

■ **Coffret cadeau 2 stylos plaqué or neuf inox chrome**, et plume, neufs, photo sur demande, 150.-, Tel. +32494492673

■ **Coffret Wolf**, pour montre automatique simule comme si vous portiez votre montre au poignet, 170.-, Tel. +3263223566

■ **Coin 5 hryven 2003 Bi-Metallic**, Ukranian Coin - 5 hryven 2003 Bi-Metallic 'Bandura' folk musical instrument, 22.-, Tel. 691122302

■ **Collection de pièces de monnaies**, francs luxbg. et étrangers ancien au plus offrant, 1.-, Tel. 621622123

■ **Collier Dragon Thomas Sabo**, complet avec boîte, prix neuf: 150.-, p.v., 55.-, Tel. 691421510

■ **Etui à rouges à lèvres**, étui doré avec couvercle velours noir avec une glace 9 cm de long, 10.-, Tel. +33637223407

■ **Garmin FR220 HRM Rouge**, état nickel, protection vitre sur écran d'origine, av. câble de charge et cardio, 100.-, Tel. 661150670

■ **Herrenarmbanduhr Patek Philippe**, mit Papieren, Gold, Preis nach VB, Tel. +4968213293386



Horloge Kieninger, 55.-, Tel. 621267047

■ **Jumelles**, 30.-, Tel. +33678894629 ou +33637223407

■ **Michaela Frey**, Bracelet en email rose mauve, comme neuf, 70.-, Tel. 621404739

■ **Montre Breitling**, édition limitée pour la patrouille acrobatique nationale italienne, 6.000.-, Tel. 393472206425

■ **Montre casio**, stopwatch, model 211 waterresist 50M, Stainless steel back, faut changer la pile, 20.-, Tel. 691332059

■ **Montre connectée hybride**, de My Kronos/ZETime design par Switzerland, neuve, jamais servie, sous emballage, prix neuf 150.-, avec facture et garantie, 100.-, Tel. +33616909504

■ **Montre connectée Samsung S3 Frontier** comme neuf, GEAR S3 avec sa lunette rotative et son haut parleur intégré, pour répondre à vos interlocuteurs et vos notifications (emails, réseaux sociaux) en fonction mains libres, étanche et dotée d'un GPS, 160.-, Tel. 621798788

■ **Montre de plongée homme 100m**, neuve, emballage d'origine, mouvement Quartz à aiguilles, en acier inoxydable, jusqu'à 100m en plongée, 199.-, Tel. 957423

■ **Montre Diesel**, noire, tbé, 80.-, Tel. +32497345651

■ **Montre en or Ebel**, pour dames, or 18 carat avec certificat d'origine et boîte originale, état neuf, 750.-, Tel. 265417677 ou 691313671

■ **Montre femme Gucci**, authentique, tr.b.ét., nouv. pile, + bague argent, prix neuf: 849.-, p.v., 65.-, Tel. 621121065

■ **Montre femme Rodania**, tr.b.ét., encore avec sa boîte, 40.-, Tel. 661262233

■ **Montre Festina**, Chronobike 2012, 150.-, Tel. 565611

■ **Montre fitness Polar FT7**, nve, jamais utilisée, ceinture M-XXL, 40.-, Tel. 691801178

■ **Montre homme**, Roebelin & Graef, Milano, régulateur, diam. 41mm, haut. 11mm, 20 rubis, automat., jms portée, 190.-, Tel. 23649259

■ **Montre homme Emporio Armani AR0264**, b.ét., 150.-, Tel. 661952052

■ **Montre Ice Watch**, BMW Motorsport Silicone - Dark Blue / Red Unisex avec bracelet à double couche. Etanchéité 10ATM, 60.-, Tel. 621285260

■ **Montre Krug-Bäumen**, chronomaster acier, mod. 1915 cmm, diamètre +/- 40mm, bon état, 170.-, Tel. 621188118

■ **Montre Mont Blanc**, prix neuf 2.600.-, bracelet, autom., 2.200.- à disc., Tel. 621760052

■ **Montre Mont Blanc de poche réveil**, prix à disc., Tel. 621760052

■ **Montre Police DC**, av. 5 bracelets différents pour changer selon envies, limited edition, ét. neuf, 150.-, Tel. 565611

■ **Montre Rado Star**, multifonctions, av. boîte orig. Région Florange, 900.-, Tel. 691332059

■ **Montre Seiko Quartz SNE123P1 neuve**, à aiguilles, solaire, en acier trempé, bicolour gris/or, cadran 38 mm x 9 mm d'épaisseur, verre cristal Hardlex, étanche 100m, 199.-, Tel. 27395356

■ **Montre Storm**, acier, mod. Lucre, rarement portée, tr.b.ét., 85.-, Tel. 621188118

■ **Montre Swatch**, irony scuba 200, couleur gris clair, 100.-, Tel. 691332059

■ **Montre Swatch Folon**, no GL108, 1987, jamais portée, neuve, dans boîte orig., 270.- à disc., Tel. 691621295

■ **Montre Vivifit 2**, avec ceinture cardio- fréquencemètre , avec bracelet d'origine et 8 autres, il y a 2 nouvelles piles. Tout est dans un état impeccable et dans les boîtes d'origine, bracelets neufs et ceinture jamais utilisée, le tout, 80.-, Tel. +3263422789

■ **Montres**, montre IWC en or de 1956 pour 30 ans de service au sein de l'Arbed, fonctionne parfaitement et Breilting des années 30. Pas sérieux s'abstenir, Tel. 691659090

■ **Montres de poche**, argent, Tel. 661697904 ap. 14h

■ **Montres Firefox Airlighter**, ét. neuf avec son embal., pces pour agrandir le bracelet, prix neuf entre 225 et 249.-, une montre au choix, 80.-, Tel. 565611 ou

■ **Montres or et argent**, de l'Arbed 25 et 30 ans de service, IWC, Zénith, Omega, Rodania, pas de prix au gramme, Tel. 691659090

■ **Opale noire e 2.25 cts**, de la mine de Lightning Ridge, Australie, Pds: 2.25 cts, 10.x7.4x3.5mm, ton: 2N, Brillance: 4.6/5, multicolore, non traitée, pas sérieux s'abstenir, 999.-, Tel. 27395356

■ **Parure Pierre Lang**, ét. neuf, pendentif radié métal avec pierre mauve, prix neuf: 250.-, p.v., 80.-, Tel. 621231386

■ **Rolex Datejust Perpetual Oyste**, 36 mm, acier et or gris 18 ct, cadran: Jubilé, serti de diamants dans des chatons en or 18ct, avec facture et certificat, 5.500.-, Tel. 691868625

■ **Schöner Modeschmuck**, neu, billig, Tel. 328435 ou 621791896

■ **Seiko Tachimeter**, très bon état, 350.-, Tel. 691212161



■ **Smart Watch**, avec possibilité introduction Sim Card, 20.-, Tel. 661755931

■ **Smart Watch Tag Heuer Connected**, exc.ét., pas d'égratignures, complet avec boîte et garantie int. 2 ans (achat 2018), 890.-, Tel. 661151063

■ **Tag Heuer Calibre 01**, prix neuf 4.900.-, Carrera Calibre Heuer 01, très bon état, boîte et papiers d'origine, garantie 1 an Tag Heuer, 3.700.-, Tel. 661600660

■ **Très jolie montre à gousset ancienne en or 18 carats**, ne fonctionnant pas, ach. à Paris : rue de Rivoli, d'avt. 1re guerre mond., 950.- à disc., Tel. 621210469

■ **Uhr Casio EF-320D-7AVEF**, noch nie getragen, 65.-, Tel. 621353518

Recherche/Suche

■ **Ch. montres**, offertes pour 20 ou 30 années de présence dans une société (Arbed ou autres) paiement comptant, Tel. +33382236066

■ **Ch. Rolex et Tudor**, et Audemars Piguet Royal Oak, Tel. 691421510

■ **Collectionneur ch. montres Rolex**, Patek, IWC, Breitling, Omega, Jaeger et autres marques, Paiement Cash Direct. Etude toutes vos propositions, Tel. 621219966

■ **Kafen al Aarmbandaueren**, Gold-a Sëlwermmenzen an ale Schmuck, Tel. 661700820

■ **Suche goldene Kette**, Tel. +4968213293386

■ **Suche Rolex**, auch defekt, Tel. +4968213293386

INFORMATIQUE COMPUTER

PC IBM

■ **Acer Aspire one D250-ODk**, petit pc portable 10, 1", Win10 famille, fonctionne uniquement sur secteur, avec boîte originale, 65.-, Tel. 691371262

■ **Acer Predator**, Windows 7, 2 x hot swap, 80GB Harddisc, 4GB RAM, 200.-, Tel. 565611

■ **ACER Travelmate 5742Z**, Laptop 15,6" Windows 7 Home 6GB RAM 320 GB HDD 3X USB HDMI VGA DVD SD pour cartes Webcam, 200.-, Tel. 565611

■ **Android pour TV HDMI**, neuf, H96 Pro 2 Gb + 16 Gb S912, prix neuf: 90.-, p.v., 60.-, Tel. 661150670

■ **ASUS G73SW R.O.G.**, GTX 460m i7 Bluray 17, 3" Gaming Notebook Desktop, 8 GB RAM, 180 SSD + 500 HDD Windows10 + Windows7 Key, 400.-, Tel. 565611

■ **Carte PCI**, Lan sans fil pour l'installation sur PC, 20.-, Tel. 621750102

■ **Ecran de PC Belinea**, diagonale 43cm, connexion numérique et VGA, 30.-, Tel. +33680621039

■ **Écran Lg Flatron 48 cms**, écran plat d'ordinateur LG Flatron, TR.B.ét., avec 2 câbles, 42 x 34 cm, diagonale 48 cm, pied articulé, 40.-, Tel. +3363668731

■ **Gamer PC**, AMD Ryzen 7 1800X, 16GB DDR4, Water Cooler, SSD, ASUS ROG Crosshair VI, R9 280X 3GB, 2 écrans HP19", 500.-, Tel. 661150670

■ **Jeu PC**, Panzers, Play the games, Ski, Biathlon, Eurofighter Typhoon, Duck attack Disney, Sim City 3000, Sims 2, Theme Hospit, Fifa, 30.-, Tel. 560822

■ **Laptop Acer 17" Intel i7**, E17 E5-774G-77G7, Intel i7, 8GB DDR4, 128 GB SSD+1 TB HDD, Nvidia GeForce 940MX, état comme neuf, 399.-, Tel. 621149054

■ **Laptop Lenovo Ideapad 510**, processor: Intel i7-6500U, RAM: 8 GB DDR4, hard disk: SSD 128GB, windows 10, QWERTZU (Lux), perfect condition: like new), 400.-, Tel. 671882252

■ **Lenovo Legion Y520 CPU**, intel i7, ram: 8G, hdd: 1T, ssd: 128G, display: 15.6", fhd IPS, os: windows 10 home &, 780.-, Tel. 691612124

■ **Lenovo ThinkPad X61**, ordinateur portable mis à niveau avec 4Go de RAM, disque dur SSD 120Go et mise à jour du système avec Windows 10 Pro, 300.-, Tel. 691604932

■ **Manette de jeu Joystick**, contrôleur de jeu Joystick, filaire, noir, très peu utilisée, 10.-, Tel. +33771149629

■ **Mini Tour Gamer Corsair (neuve)**, Carbide SPECS-02 Leds + 3 ventil vert WiFi/1500Mbs W7-Pro IntelCore2/Quad (2.80Ghz) HDD 500Gb Grav. DVD+RW card/SD écran, 230.-, Tel. 621393093

■ **Netbook Medion Akoya**, écran 14" FHD, 4GB, SSD 250GB + eMMC 64GB, clavier QWERTZ, Windows 10S upgradable vers Windows 10 Home, état neuf, 200.-, Tel. 26811201

■ **Notebook HP 13.3" 13-C100 NF**, Celeron N-350 1.6GHZ, 2Gram DDR3, HDD 32Go/12 lib, W10 fr, Office 2016, bleu, micro SD, AZERTY, 150.-, Tel. 621404822

■ **Ordinateur complet**, prix neuf 2.000.-, i7 + disque dur SSD, moniteur Samsung diag. 60cm, souris sans piles, imprimante, 500.-, Tel. 591005



■ **Ordinateur Fujitsu**, Siemens Scaleo, ser. Nr: YSSP 768393. Ram: 3.25Go. Lecteur CD/DVD. Graveur DVD Windows 7, Office 2016, 69.-, Tel. +32474871539

■ **Ordinateur port neuf Medion**, Neuf jamais servi, processeur i3, 1000 GB, ddr 4 6 GB, possibilité d'échange contre un téléphone de la même valeur, 300.-, Tel. 691606464

■ **Ordinateur portable**, Acer Aspire F15 Windows 10 Intel Core i5-6200U Construit en 2016, QWERTZU, achat 2017, PN.: 699.-, PV., 400.- à disc., Tel. 691582386

■ **Ordinateur portable Alienware clavier QWERTZ lux.**, Swiss/French, CPU: Intel Core i5 (7th Gen) 7300HQ 3.5 GHz, RAM: 16GB, DDR4 SDRAM, SSD: 256GB, DSP: Full HD 15.6", Anti-glare Display LCD, TFT IPS anti-glare 39.6cm diagonal, VDO: NVIDIA GeForce GTX 1060 6GB: GDDR5 SDRAM, OS: Win 10 no licence, audio: Realtek ALC3266 stereo speakers + microphones, option: QWERTY keyboard backlight: english UK, 930.-, Tel. 24524402

■ **Orinateur Terra**, cpu: i5, ram: 4Gb, ssd: 120GB, lecteur DVD, licence Windows 10 Pro, état impeccable., 349.-, Tel. 621762903

■ **PC**, für Büro, Spiele, AMD Athlon Tm64 3200+, Festplatte 75 GB, Ram 1 GB, ohne Betriebssystem, 70.-, Tel. 621770007

■ **PC boîtier Acer W-7**, Pro, SP1 Intel Core2, Quad (3Ghz) HDD, 320Go ram, 3 Gb grav., RW applis avec licences, antivirus, PC à jour, propre, tr.b.ét., 110.-, Tel. 621393093

■ **PC compl.**, écran Packard Bell, station Medion, Windows 7, clavier et souris, 450.-, Tel. 691474069

■ **PC Gamer Watercooling**, ASUS STRIX GTX 1070 i7 6700K Watercooling RAM 16GB DDR4 Windows 10 pro + pack Office Tourne en Ultra 2K, 980.-, Tel. +33780020261

■ **PC HP Compaq**, Pentium 4, XP Pro, fr./all. ou en disque dur 40Gb CPU 3,2 GHz 504Mb Ram, DVD Rom avec licence, 80.-, Tel. 565611

■ **PC Portable ACER CHROMOBOOK 11 CB3 131**, neuf, jms util., emb. d'orig., 220.-, Tel. +3263370767 ou +3263388996

■ **Portable MSI PE70 6**, PC polyvalent: permet de travailler sur des logiciels très gourmands en performance ou même jouer à des jeux vidéos, 850.-, Tel. +32468322153

■ **Server DL380**, g5 2x intel xeon quadcore e5450 3ghz 32gb ram 292gb hdd conditions perfect, 380.-, Tel. 661150670

■ **Sinclair Spectrum 48kB**, de 1984, toujours opérationnel. Avec cassettes et comme cadeau un magnétophone / lecteur de cassettes. Livres en anglais, 145.-, Tel. 661291095

■ **Tour Lenovo**, Intel Core i5 2.70GHz, RAM 8Go, 3 ans, comme neuf, fonctionne très bien, avec clavier et souris, 300.-, Tel. 691197626

Recherche/Suche

■ **Cherche vieux ordi. port. Fujitsu Siemens**, en acceptable bon état, Tel. 621394037

MAC

■ **Apple iPad 9.2 128 GB**, nouveau (10 mois) mise sur zéro, 250.-, Tel. 691662360

■ **Apple Mac Pro 2013**, 12-core Intel Xeon, 64GB RAM, 1TB SSD, AMD FirePro D700, macOS Catalina, Dell Ultra HD 4k Monitor, Disk ext. 4TB, Thunderbolt Hub, très bon état, 3.500.-, Tel. 621236660

■ **Boîtier AirPods Loading Box** orig., tr. peut utilisé, pas d'écouteurs inclus, 70.-, Tel. 621313510

■ **IMAC 27" 3,4 Ghz 8 GB**, Retina 5K 2017, 1.500.-, Tel. 691592215

■ **Keyboard QWERTY Macbook 15 2009**, manque touche eject mais fonctionne quand même si on appuie dessus, clavier fonctionne parfaitement, 19.-, Tel. +33608630581

■ **Mac Book Air 2019**, tr.b.ét. car a peu servi, pas d'utilité, 650.-, Tel. 661382184

■ **Mac book pro 15"**, 2,2 Ghz, intelcore i7, 4GB, état comme neuf, année 2011, 790.-, Tel. 691917791

■ **Mac Pro (2008)**, 2x 3.2 GHz Quad-Core Intel Xeon, 8 Go 667MHz DDR2 FB-DIMM, NVIDIA GeForce 8800 GT 512 Mo, DD 500Gb, tr.b.ét., 350.-, Tel. 691662119

■ **MacBook Air**, Mac OS X, 2011, 10, 6, 8, processeur 1, 86 MHz, Intel Core 2 Duo, mémoire 1067 MHz DDR3, capacité 250 Go, Clavier, QWERTZ, 250.-, Tel. 691518319



■ **MacBook Pro 15**, Retina display, clavier SF (QWERTZU), 16 Gb RAM, 512Gb SSD, parfait état, boîte d'orig., 830.-, Tel. 691250626

■ **Macbook Pro 15 TouchBar 2017**, Macbook Pro 15" Touch Bar 2017, Core i7 2.9 GHz 16 Gb 1TB SSD, Gris sidéral, état neuf, parf. ét. fct, cycle 160, 2.100.-, Tel. 621435566

■ **Macbook Pro 15-inch**, 2, 16 GHz Intel Core Duo/1GB/256MBm8 VRAM/100GB- 54000RPM (2006), accus à remplacer, fonctionne, 290.- à disc., Tel. 691305557

■ **PC Apple**, '07, prix à disc., Tel. 621293873

Recherche/Suche

■ **Cherche MacBook**, modèle ancien, batterie fonctionnel, min. état acceptable, budget jusqu'à 100.-, Tel. 621394037

LOGICIELS SOFTWARE

■ **NVIDIA GeForce RTX 2080 Ti G**, Features Nvidia 2-way SLI ready, MSI Afterburner, NVIDIA Adaptive Vertical Sync, Dual ball Bearing Fan, TriFrozr Ther, 450.-, Tel. 90290542

■ **Office 2013 Home & Business**, prix neuf 229.-, pack neuf encore emballé, Word Excel PowerPoint OneNote Outlook, 150.-, Tel. 621207937

■ **Windows 7 Ultimate**, W8.1 ou W10 Pro. clé activation original, (DVD bootable, pas d'origine) DVD Microsoft vaut rien sans clé système valable, 90.-, Tel. 621393093

IMPRIMANTES DRUCKER

■ **3 toner HP Laserjet**, neuf, encore emballés pour imprimante 4, 4 plus 4M, 4Mplus 5, 5M, 5N, 60.-, Tel. 691500669

■ **5 cartouches d'encre Canon**, (PGI 550 & CLI551), emballage d'origine, Canon compatible, bon pour plusieurs modèles Pixma iP7250, MX929, MG5450, MG6350, 5.-, Tel. 621523352

■ **Canon MX330**, copy, scan, avec 2 cartouches, câbles, 50.-, Tel. 691507131



■ **Canon Pixma MP140 (3-in-1)**, (scan, imprimante, copy), b.ét. de fonctionn., av. cartouches neuf, dans l'emballage d'origine, 20.-, Tel. 621523352

■ **Cartouch HP 110 (Tri-colour)**, pour Photosmart A516, A432, A433, dans l'emballage d'origine, périmé, 5.-, Tel. 621523352

■ **Cartouche Canon '51'**, (tri-couleur) bon pour plusieurs modèles Pixma (iP2200/iP6220D/MP150/MP450) dans l'emballage d'origine, 10.-, Tel. 436642

■ **Cartouche Canon C17 (Noir)**, bon pour plusieurs modèles Canon Pixma (iP3600, iP4600, MP620, MP990, MX870) dans l

■ *Photo disponible sur internet*

- **Cartouche Brother LC1100BK**, Contenance 12, 1 Ml, neuf, dans son emballage, RDV Lux. ou Esch/Alzette, 10.-, Tel. 621386456
- **Cartouche HP 953 XL**, jaune, magenta, cyan et noir + tête d'impression avec cartouches Officejet PRO 8100/8600, 169.-, Tel. +33619624434
- **Casque micro**, simple et pratique, s'attache juste à l'oreille, 5.-, Tel. 621404822
- **Clavier HP qwerty**, USB, neuf, jamais servi, 15.-, Tel. +33608630581
- **Clavier QWERTY HP USB** neuf, jamais servi, encore emballé, 10.-, Tel. +33608630581
- **Clés USB 3.0** neuves, ref. ST3U64SCS, avec fonction de chiffrement, 9.5x34x15 mm, belle finition argentée, 2 pces pour 150.- ou chacune, 90.-, Tel. 27395356
- **Cooler Master STB-3T4-E1**, adaptateur rack interne pour 4 disques durs 3.5" dans 3 baies 5.25", avec ventilation, non utilisé, état neuf, 10.-, Tel. 691674522



- **D-Link DSL-2740B**, Wireless N, ADSL2+Router, 2 antennes, 802, 11N, 35.-, Tel. 691719767
- **D-Link N650** Router, Rangebooster, Wireless, 3 antennes, 45.-, Tel. 691719767
- **Devolo dLAN 200 Wireless N**, 3-Port Switch – Ethernet, HomePlug AV Network from the Socket, 35.-, Tel. 691544993
- **DVD Writer Samsung**, super-writemaster externe SE-S184 double-layer, avec logiciels comme Nero express 6, état neuf avec embal., 20.-, Tel. 621232926
- **Ecran ACER AL1931 LCD Monitor**, 100.-, Tel. 621329362
- **Ecran HP 17"**, 50.-, Tel. 621329362
- **Ecran HP 19"**, 10.-, Tel. 691507131
- **Ecran HP 19" HP W1907V**, av. audio intégré, prise VGA (bleu), exc.ét., 35.-, Tel. 621404822
- **Ecran LCD NEC Multisync 2080 21"**, 1 blanc + 1 noir, parf. ét., réglable, pour utilisation diagnostic et cad., prix neuf: 1.000.-, p.v., 300.- fixe, Tel. 661890015
- **Ecran Medion MD1772LD 17"**, 50-60Hz, 20.-, Tel. 621134343
- **Ecran pour PC Belina**, écran de 45cm, 25.-, Tel. 358279
- **Connectique Bluetooth**, USB, Mini, Card, AUX, jamais servie, reçu en cadeau, 20.- fixe, Tel. +33636687331
- **Encointes Déco Edent mod. Color Splash**, avec jet d'eau coloré, alim USB, 5.-, Tel. 621404822
- **Encointes PC SWEEX mod SP020V2**, alim en USB, 3.-, Tel. 621404822
- **External Dvd writer Samsung**, 10.-, Tel. 563684
- **Fritz Box 7390**, état neuf, 90.-, Tel. 621399328
- **Fritz Box Fon Wlan 7270**, VDSL, 45.-, Tel. 691719767
- **FRITZ!Box FON WLAN 7360**, tr.b.ét. et suffisant pour appartement ou maison, tte la documentation et les câbles incluses, photo sur demande, 50.-, Tel. 691494802
- **Fritz!Box Fon WLAN 7570 VDSL**, avec stick usb, neuf, prix neuf 348.-, 200.-, Tel. 691700340
- **Funk-Tastatur**, Media, 30.-, Tel. 328435
- **Hard Drive 1Tb Sata 2, 5"**, WD BLUE 6Gb/s, disque dur, neuf, pas utilisé (emballage scellé), 70.-, Tel. 621386456
- **Hercules TV/Video**, External Tuner Box, Smart Tv on Screen, Pal BG/PAL DK/ SecamK, 65.-, Tel. 691719767
- **Hercules Wireless Modem-Router**, Wireless, ADSL, 802, 11N, 25.-, Tel. 691719767
- **IRISNotes 1**, New, IrisNote est un stylo, annoter des photos et doc. sur PC smartphone, 20.-, Tel. 621233852
- **KVM switch câble 2 ports**, modèle: KVM MT-270S neuf jamais utilisé, 10.-, Tel. 621393093
- **LG NAS N2R1**, 750G + 350G HDD, lecteur graveur DVD, easy to use, download NAS Detector, 36.-, Tel. 621233852
- **Logitech X-530 5.1 Surround**, H.P. stéréo 70 watts RMS pour jeux, musique ou films sur PC, 5 H.P. et 1 subwoofer, prix neuf: 180.-, p.v., 75.-, Tel. 621415847
- **Logitech Z3**, computer speakers, top Zoustand, 35.-, Tel. 691835631
- **Manette**, Turbo Player PC, la manette de combat pour PC, avec emballage d'origine, 15.-, Tel. 691474069
- **Manette de jeu Logitech**, dual action, prise USB, excellent état, 5.-, Tel. 621404822
- **Matériel électronique**, divers et pièces détachées correspondantes, prix à disc., Tel. 691581929
- **Mémoire 256 mb**, 5.-, Tel. +33679102425 ou +33771149629
- **Moniteur LCD AOC F22"**, 1920x1080 full HD, 75 Hz, DVI-D + VGA, 16:9, année 2012, 60.-, Tel. 691152190
- **Moniteur Samsung SyncMaster 930 BF 19"**, LCD 1280x1024 résolution, 75 Hz. DVI + RGB, 40.-, Tel. 691152190
- **NetGear N150 Wireless ADSL2+ Modem Router DGN 1000**, 35.-, Tel. 691544993

- **Netgear N900**, Wireless Dual Band Gigabit Router avec boîte et tous les accessoires, 30.-, Tel. 691507131
- **Oculus rift**, avec accessoires, ét.neuf, 1 Generation, 190.-, Tel. 691519083
- **PC Bildschirm**, für Slim PC, PC kann hinten auf Ablage befestigt werden, mit Tragegriff, kann nach oben - unten verschoben werden, 25.-, Tel. 621770007
- **PC Bildschirm**, einbaubar, verschiebbar, absperbar mit Schlüssel, integrierte Tastatur + Maus, ausziehbar wie Schublade, 90.-, Tel. 621770007
- **Receiver TV DVB-T 255 mini**, Club3D ZapTV 255mini USB2.0 DVB-T mini TV Receiver Travel pour PC. Neuf jamais utilisé (complet boîte), 20.-, Tel. 621393093



- **Rockbox Brick**, état neuf, 25.-, Tel. 445958 ou 691697736
- **Router Fritz 6490** cable, wie neu, 40.-, Tel. 621773863
- **Router wifi 7YXEL**, internet, ultra flight speed royal less, ADSL 2, + Gateway for soho networks, 80.-, Tel. 661160562 ou 550508
- **Samsung SSD 250G**, disque SSD, état neuf, 35.-, Tel. 691264912
- **Scanner Canon CanoScan U656U**, + CD d'installation, câble, état impeccable, 25.-, Tel. +32474906548 ou +3262334833
- **Scanner plat Canon Lide 90**, état neuf, 20.-, Tel. 691264912
- **SSD SanDisk 480GB**, neuf, mod. SDSSDA-480G-G26 (valeur 115€) top produit, pas utilisé, emball. d'orig. fermé. Rdv Lux ou Esch/Alzette, 70.-, Tel. 621386456
- **Stylo Inking Wakom**, stylo de retranscription au format électronique Inking, presque pas utilisé, 60.-, Tel. 621214975
- **TP LINK**, 8 Port Gigabit Desktop Switch, TL-SG108, encore dans l'emballage, 20.-, Tel. 691507131
- **UPS (no-break) Sentinel Pro Sep 2200**, 1760 Watt - 2200 VA, révision, valeur neuve: 800.-, p.v., 300.-, Tel. 621190466
- **Ventilateur Rittal pour Rack**, 19", prix neuf 137.-, prix de vente, 75.-, Tel. 621397759
- **Web Cam Hercules**, avec pince, état neuf, 5.-, Tel. 621404822
- **Wenger Computer Backpack**, Rucksack für Labtop 15,4" max., nie gebraucht, neu, 50.-, Tel. 691580491
- **White Magic Mouse 1**, 4-Way Scrolling, Ergonomic, Battery Status Indicator, Programmable Buttons, Adjustable DPI, Grip, ON/OFF Switch, 25.-, Tel. 691544993
- **WiFi Router SpeedTouch**, modèle 585(v6), Thomson, avec tous câbles et prise, en bon état de fonctionnement, 5.-, Tel. 621523352
- **Wireless/N USB Speed 300Mbps**, 150Mbps mini adaptateur Wifi 2,4Ghz usb 2.0 CD/driver (sup. performance), neuf, jamais utilisé, 15.-, Tel. 621393093

Recherche/Suche

- **Kaufe alte Computer**, Commodore C64, Amiga, Schneider, Amstrad, Sinclair, Atari usw, Tel. 621190401

Télévision ET VIDEO FERNSEHEN UND VIDEO

CAMESCOPES KAMERA

- **Braun Nizolux 1000W Filmluchte**, exzellente Ausleuchtung von Räumen bei Filmarbeiten. Mit Halterung zum Festmachen an Kamera, 45.-, Tel. 661291095
- **Caméscope mini Sony DVD201E**, appareil haut de gamme, mini DVD 8 cm (utilisable directement dans lecteur de salon), écran 6,2cm, dolby, 100.-, Tel. +33650683626
- **Chinon 44 Super 8mm**, erste Hand, von 1977, funktionstüchtig, mit Tasche, 45.-, Tel. 661291095
- **Panasonic Handycam**, Minikassetten, 80.-, Tel. 621641200
- **Caméra vidéo mini cassettes**, cherche caméra fonctionnelle pour visionner les films en mini DVD, Tel. 691351072

DVD ET CASSETTES DVD UND KASSETTEN

- **120 DVD's**, auf Deutsch, 100.-, Tel. 621137263
- **75 DVD films**, 50.- à disc., Tel. 621255583
- **Banshee, L'intégrale 1-4**, Bluray 4 seasons, Langues fr., all., angl., sous film, neufs, 50.-, Tel. 565611
- **Brockhaus Enzyklopädie VHS**, Videos, 12 Videokassetten [VHS], in Koffer, 60.-, Tel. 621705220

- **Cassettes prédateurs du monde**, 19 cassettes des animaux prédateurs du monde 40.- ; 30 livrets correspondants 40.-, Tel. +33678894629 ou +337223407
- **Cassettes vidéo**, Le petit dinosaure, Le monde de Nemo, L'Age de Glace, Pinocchio (anglais), Kim Possible (allemand), Fantasia, 1.-/pce ou tout pour, 5.-, Tel. 691474069
- **Collection "Les Experts"**, Las Vegas, DVD de la saison 1 à 6, dans la pochette originale, 15.-, Tel. 621404822
- **Collection Le règne animal**, série compl. de 48 cassettes vidéo, tr.b.ét., 100.-, Tel. 691717133
- **Diver DVD**, 2.-/chacun DVD, 2.-, Tel. 661498416

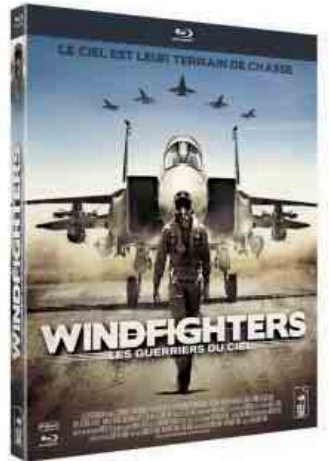

- **Divers DVD et BluRay**, liste sur demande, DVD 1.- pièce et BluRay 2.- pièce, à venir récupérer à Mondercange, Tel. 44118210
- **Diverse DVDs XXX**, 5.-/DVD, Tel. 62125282
- **DVD**, American Pie, Mister Deeds, Cliffhanger, TC2000, Wanted, Snowboarder, Double Team, Back in Action, In her shoes, Alien vs Predator, Sacrifié, Sidekicks, Beyond Justice, Body Bags, Gigli, Swat, La nuit des masques, Souviens toi l'été dernier, Qui a tué Pamela Rose, The Job, 3.-/pce ou 50.-/ 20 DVD, Tel. 548552
- **DVD**, Wanted, Fa Brick der Offiziere, Double Team, Sacrifié, SOS Fantôme, American Pie, Beyond Justice, Alien vs Predator, Cliffhanger, Gigli, Back in Action, Body Bags, In her Shoes, Sidekicks, La nuit des Masques, TC 2000, Swat, Souviens toi, The Job, Le chacal ... 3.-/pce ou 25.-/10 pces, Tel. 548552
- **DVD**, Fremd Fischen, Mister Deeds, Les Choristes, Venins, Kiss the Girls, Snowboarder, Mais qui a tué Pamela Rose, 3.-/pce ou 25.-/10 pces, Tel. 548552
- **DVD enfants**, 36 Kinder DVD (Spongebob, Sesamstrasse, etc) 2.-/St., Tel. 23699312
- **DVD français**, +/- 40 pces, 45.-, Tel. +491705221083 env. Echternach
- **DVD homo, trans, SM**, Tel. 691957872
- **DVD Set II**, 23 DVD's (alle De/Eng), ausser Léif Létzeburger (L/Fr/Eng), Emil (L/Fr/De), Lauf Junge Lauf (De/Pol), Heemwéi (Lux.), 65.-, Tel. 661270700
- **DVD Set IV**, 27 DVD's alle Deutsch/Englisch, 70.-, Tel. 661270700
- **DVD Set IX**, 6 DVD's (Fr/Eng) sauf Louis de Funès (Fr), 15.-, Tel. 661270700
- **DVD Set V**, (De/Eng), Sweat & Easy, Vollnormaal, Zwerge, Honig im Kopf, Sein letztes Rennen (De), T. Turner(Eng), Poder P.(Lux), sch. K. für M. (D/Fr), 50.-, Tel. 661270700
- **DVD Set VI**, 23 Dvd's De/Eng ausser Die Muminis, Konferenz der Tiere, Der Maulwurf, Entlein & ich, Zambesia (D), Rudi Diddi Diddelchen(Lux), 50.-, Tel. 661270700
- **DVD Set VII**, 23 DVD's (De/Eng) ausser Wickie (D), Mr. Popper's (Fr/Eng/Nederl.), 50.-, Tel. 661270700
- **DVD Set VIII**, 16 DVD's (De/Eng) ausser Der Fuchs, VorstadtKrokodile, Pünktchen, Tom Sawyer, Huck Finn (De), 40.-, Tel. 661270700
- **DVD séries Expert à Miami**, 6 coffrets, 60.-, Tel. +33637223407
- **DVD Town**, 4.-, DVD Im Fadenkreuz, 4.-, DVD Graseglüster, 4.-, DVD Braveheart (Mel Gibson), 4.-, Tel. 621137263
- **DVD's pour jeunes enf.**, Samsam, Père Castor, Hopla, Casimir, Tortues Ninja, Bob l'Eponge, Yogi l'Ours, Little People, Disney's Noël Marsupilami etc., 12 DVD's 15.-, b.ét., Bisounours, Télétubbies, Pocahontas, Felix le Chat, etc., 7 DVD's 5.-, ét. moyen, Tel. 548552
- **DVDs XXX orig.**, hétéro, bi, tous genres, grd choix, ét. neuf, rég. Mersch, poss. déplac., DVD de 2.-, 3.-, 5.-, Tel. 691855797 ne réponds pas au n° cachés ni aux SMS
- **Game of Thrones Season 1-2+3**, DVD / Blue Ray, langue allemande et anglaise, 30.-, Tel. 621358175
- **Krieg der Sterne**, Star Wars, Trilogie Krieg der Sterne: VHS PAL, (THX); Krieg der Sterne, Das Imperium schlägt zurück, Rueckkehr der Jedi-Ritter, 12.-, Tel. 359263
- **Lot de 120 DVDs**, films variés (certains DVDs encore dans leur emballage d'origine), 100.-, Tel. 691370275
- **Lot de 3 DVD films humoristique fcs**, Camping avec Franck Dubosc, Mauvais Esprit avec Thierry Lhermitte, disco avec Franck Dubosc, 14.-, Tel. 691740202

- **Set DVD I**, Star Wars (Fr/Eng), Hobbit (De/Eng/Fr), Fluch der Karibik Indiana Jones, Harry Potter Herr der Ringe Avatar (De/Eng), 49.-, Tel. 661270700
- **Set DVD III**, 14 DVD's (alle Deutsch), 35.-, Tel. 661270700
- **The Grudge 1+2 DVD**, The Grudge 3 blue ray, langue allemande et anglaise, les 3 pour, 10.-, Tel. 621358175
- **Trick or Treat - Ragman Bluray**, Hardbox Out of Print, 45.-, Tel. 565611
- **Two and a half men 1-8**, Staffel 1-8, ganz gudde Zoustand, 40.-, Tel. 691662744
- **VHS Cassettes PAL couleur**, 4 Tex Avery Home video, durée 56 min., Hifi stéréo, 20.-, Tel. 359263
- **VHS PAL -Villes du Monde**, Vidéo cassettes VHS PAL couleur, les plus belles Villes du Monde, 40 minutes, éditions Atlas, lot de 7 cassettes, 35.-, Tel. 359263

Recherche/Suche

- **Ch. Blu Ray 3D**, en langue française. Faire offre par SMS av. le titre des films, je répondrai le soir même, je peux me déplacer pour grde collection, Tel. 661188984
- **S. DVD "Die rote Meile"**, ab Folge 27, Deutsch, Tel. 621137263

LECTEURS DVD ET MAGNÉOSCOPES DVD UND VIDEOREKORDER

- **Audio-vidéo processeur Akai PS-V20E**, 1 entrée - 2 sorties audio L+R et vidéo composite (FBAS) sur cinch, 29.-, Tel. 44118210
- **Enregistreur dvd**, 150.-, Tel. +33382264034
- **Hama Fernbedienung 00052451**, neu, 10.-, Tel. 329919 ou 661329919
- **Kit Karaoke complet**, ampli, micro, 2 baffles + 8 DVD, comme neuf, 50.-, Tel. 691276420
- **Lect. BluRay Pioneer BDP-LX71**, Lecteur Bluray Pioneer BDP-LX71, appareil soigné et fonctionnel, 169.-, Tel. 44118210
- **Video Recorder Philips VR276**, 20.-, Tel. 621143732

Recherche/Suche

- **Cherche DVD player**, gratuit ou à petit prix, bon état, Tel. 621760052

ANTENNES ET DéCODEURS ANTENNEN UND DEKODER

- **2x Technisat Twin LBN**, + Diseq 2/1 Technisat + LNB Schiene, prix neuf: +/- 200.-, p.v., 100.- fixe, Tel. 691332059



- **Adaptateur TNT HD**, antenne intérieur amplifiée 50 db TNT HD + jamais utilisé, juste déballé, 80.-, Tel. 621724696
- **Décodeur TV**, vu zero hd, 75.-, Tel. 621380592
- **Décodeur câble**, TechniSat, HD K2 avec disque dur 160 GB, 90.-, Tel. 565611
- **Décodeur Eltrona**, 100.-, Tel. 565611
- **Décodeur numérique HD**, décodeur Satellite numérique HD, neuf, permet de recevoir toutes les chaînes franç. et étrangères (TNT, canal+, canalsat, beinsport, Rmcsport etc.), chaînes belges, portugaises, allemandes etc., 200.-, Tel. +33616909504
- **Décodeur TV d'Orange**, Sagem ISD83, avec tv son équipement, neuf, 20.-, Tel. +33680727799
- **Dreambox 800 hd se**, vendrs dreambox 800hd se clone 80eur, 80.-, Tel. 621380592
- **Dreambox DM 520**, état neuf, HD 1080P, 2x USB, 80.-, Tel. 691264912
- **Dreambox DM800 HD**, tr.b.ét., p.n.: 390.-, 75.-, Tel. 691917791
- **Humax CI 5100 Digital**, Satellite Receiver, 4000 channels, (tv+radio), MPeG-2 + DVD compliant, 2 slots, comman interface + télécommande, prix neuf 300.-, 160.-, Tel. 691719767



- **Linux-Décodeur UHD 4K**, SAT WiFI (nouv. mod.) av. cartes HD+ et SKY garantie 2 ans, bonne affaire, 160.-, Tel. 691540224
- **Maximum**, avec 4 LNB plus 4-1 Box, b.ét., 150.-, Tel. 691566024
- **Modem Thomson et Fritz**, 5.-, Tel. 621391018
- **Parabol triax**, 100cm, comme neuf, 65.-, Tel. 691407080
- **Parabole**, 60x60cm, neuf, 60.-, Tel. 621399328
- **Receveur sat**, Humax et receveur sat Technomate, 20.-, Tel. 661697904 à partir de 14.00h
- **VU+ solo SE V2**, récepteur satellite ou IPTV full HD, comme neuf, 120.-, Tel. 661150670

- **VU+ Ultimo HDTV Receiver 2TB festplatte**, VU+ Ultimo HDTV Receiver (2x DVB-C/T, 1x DVB-S2 Tuner, PVR and 2TB) schwarz, 150.-, Tel. 691261007

Recherche/Suche

- **Recherche décodeur TNT terrestre**, (non sat.), Tel. 661697904 à partir de 14.00h

TÉLÉVISIONS FERNSEHER

- **Écran TV**, 55 x 75 cm, prévoir télécommande et fixation mural, 50.- fixe, Tel. 621416285
- **LG**, 75.-, Tel. 691851477
- **Philips plasma 42"**, Hdmi Scart Cinch Super VHS, 150.-, Tel. 565611
- **Pioneer Plasma Kuro KRP-600A**, Plasma Pioneer Kuro KRP-600A, boîtier déporté KRP-M01, enceintes lat. KRP-S01 et pied central.Appareil soigné, fonctionnel, +/- 7000h au compteur!, 799.-, Tel. 44118210
- **Samsung 65Q900R 65-Inch qled 8K series UHDTV**, 1.500.-, Tel. 499364
- **Sony LCD**, TV Sony, modèle KDL-46EX720, couleur LCD, 117cm, 2 lunettes 3D Sony, très bon état, 450.-, Tel. 661292742
- **Support mural tv**, marque: Meliconi, 20.-, Tel. +33387903084
- **Televiseur JVC 107 cm**, modèle LT42-S90BU, 160.-, Tel. 691407080
- **Televiseur Trinitron Sony**, couleur TV KV-28FX60B, 150.-, Tel. 621329362
- **Télévision Tevion**, 54 cm, Tel. 23699312
- **TV 105cm**, 5 ans + lecteur DVD, 160.-, Tel. 621375149
- **TV couleur avec télécommande Sony**, digonale 70cm, 45.-, Tel. 327134
- **TV JVC LT 26A61SU TV LCD HD**, panoramique 66 cm JVC HD TV LINK, comme neuve, non utilisée, avec sa télécommande et son manuel, 265.-, Tel. 621731010
- **TV LED VD Tech 81cm 32" 75W**, 3HDMI, USB multimédia, exc.ét., 120.- à disc., Tel. 621404822
- **TV LG**, tout neuf, 150.-, Tel. 691309478
- **TV LG Led 107cm**, tr.b.ét., 2 port USB, 2 port HDMI, 150.-, Tel. 661699890
- **TV Philips**, mat Dësch, 500.-, Tel. 691309478
- **TV Philips 32"**, comme nve, pas encore 1 an, Netflix Smart TV HDMI, 250.-, Tel. 691205120
- **TV Phillips**, avec petit meuble, 40.-, Tel. 26108364 ou 691355012
- **TV Samsung PS42P 42" plasma**, tr.b.ét. peu utilisée, due à la reconfiguration du salon, 90.-, Tel. 621303030
- **TV Samsung Ue46c8700**, LED, 46"/117cm, état neuve, full HD 1080p, 3D (active) avec lunettes 3D, 550.-, Tel. 621757589
- **TV Sony KV-1412EC**, Trinton, 50Hz ("Oldtimer" vun 1983), 30.-, Tel. 691835631



- **TV Thomson 70 cm**, prof.: 48 cm, av. télécommande, 70.-, Tel. +32494921146
- **TV Windor grise**, fonctionne très bien, 50cm, cathodique, 70.-, Tel. 621391018
- **TV Windsor écran 50 cm**, avec télécommande, 50.-, Tel. +32494921146

PHOTO FILM OPTIQUE FOTO FILM OPTIK

- **2 visionneuses Hama**, éclairées, en bois, pour diapositives et négatifs, format, 96x44x10cm, comme neuves, 125.-/pce, 250.-, Tel. 621194976
- **2x GoPro Hero4 + DJI Osmo Mobile2**, beaucoup d'accessoires, Smart Remote, microphones, boîtiers, filtres, liste détaillée sur photo, 450.-, Tel. 661768867
- **3 appareils photo anc.**, 9 vieux appareils photo, pce, 70.-, Tel. 621754184
- **350 FS Powercam Flash**, Appareil photo numérique. Résolution 0,3 pixels. Flash auto. Mémoire 7 Mo. Affichage LCD. Capture photo CMOS. Fixed focus, 15.-, Tel. 27449348
- **Anciennes photos**, album avec des photos de Bernhoeft, Hermestroff et autres photographes. Photos en excellent état, album selon âge, 400.-, Tel. 661216698
- **Antike Fotoapparate**, Kastenfotoapparat 1x Agfa und 1x Brownie, jeweils mit Lederetui, Einzein 50, - Zusammen, 80.-, Tel. 661291095
- **App. Nikon D5000**, +VR 18-55, sacoche Vanguard, 400.-, Tel. 621291978
- **App.photo num. Canon EOS 700 D**, capteur APS-C 18MP., 1 objectif EF-S 18-55, 1 objectif EF-S 18-135, 3 accus + chargeur + sacoche, 450.-, Tel. 621524968
- **Appareil de photo Canon Ixus 8515**, av. housse, 100.-, Tel. 661755931
- **Appareil photo Canon Power Shot SX540 HS**, zoom 50x15, 4.3 - 215.0mm, 1:3.4-6.5, tout neuf, avec sacoche, p.n.: 279.-, p.v., 223.-, Tel. 691597131
- **Appareil photo Kyocera**, batterie déchargée modèle de collection, 100.-, Tel. 691842037
- **Appareil photo NIKON D800**, tbét, nombre de décl.: 16190, 1re main, paiement par virement ou espèces, 780.-, Tel. +33618586073 sur Villerupt
- **Appareil photo Pentax Asahi**, pour collectionneur, 100.-, Tel. 621721317
- **Appareils à photo anc.**, Tel. 661400831
- **Appareils photo**, 2 modèles, Voigtlander et Medium, Tel. 691474069
- **Belichtungs- Messer Revue 7**, aus den 60er Jahren, Funktionstüchtig, Erste Hand, 49.-, Tel. 661291095
- **Cadre photo numérique Hama**, en acier, fonctionne avec cartes SD/MMC/ SDHC et clé USB, commandes intégrées dans l'écran, jms util., parfait ét., 11.-, Tel. 691515399
- **Cadre photo numérique LG Electronic F7000S**, carte mém. JPEG SD HHC XD MS MS-PRO, interne: 128mo, tr.b.ét., 45.-, Tel. +33780537699 ou +33647313728
- **Caméra vidéo Canon Legria HF G25 Full HD**, 2016, objectif grand angle, micro stéréo, 2e batterie, filtre IR, état neuf, emballage orig., 450.-, Tel. 23649259
- **Caméras surveillance intérieur**, achetées 05/2019, 60.-, Tel. +33780040400
- **Canon EOS 600D EFS 18-200**, avec objectif EFS 18-200 (2 charg. incl. + boîte d'origine + manuel d'utilisation), 350.-, Tel. 691581929
- **Canon EOS 650D / EF-S 18-135mm**, kit complet: chargeur, batterie, manuels, logiciels, emballage + Canon pare-soleil EW- 73B + filtres UV & polarisant Hoya, parf. ét., 400.-, Tel. 661830418
- **Canon Ixus 285 HS Kit (violet)**, ét. impeccable, 20,2 MP, avec housse, carte SD 8 GB, 2 batteries, chargeur, écran LCD 7,5 cm, 90.-, Tel. 380464
- **Canon poignée BG-E4**, pour Canon 5D, originale, tr.b.ét., 50.-,

■ **Housse appareil photo**, en néoprène, 7 x 10 cm, att. ceinture velcro, bandoulière amov., 7.-, Tel. 691935187

■ **Jumelles Bliss Achromatic Lens 7X50 Field 71°**, 50.-, Tel. 621542117

■ **Jumelles Bushnell**, état neuf av. emballage orig., jamais utilisées, 10x42mm, 95.-, Tel. 621255583

■ **Kamera Sony**, Mini-Kassetten, Akku, Fernsteuerung, guter Zust., 80.-, Tel. 621641200

■ **Kamerarucksack Lowepro Primus**, kompakte Fototasche, 2 getrennte Hauptfächer die von hinten zu erreichen sind (Diebstahlschutz), 85.-, Tel. 359263

■ **Kodak Brownie Starlet Flash**, dans sa boîte d'orig., av. access., pour collectionneur, tr.b.ét., 25.-, Tel. 621523352

■ **Livres photo Nikon**, Contest International et autres, 25.-, Tel. 621565542

■ **Lumix DMC-FZ28 plus Tasche**, in sehr gutem Zustand, 90.-, Tel. 621353518

■ **Minox loupe**, 10.-, Tel. 661210948

■ **Nikkor zoom dx**, af-s dx 18-55mm f/3, 5-5, 6 ed2 für digital , neuf jamais utilisé. Pour nikon d3200, 40.-, Tel. 621404739

■ **Nikon AF-P DX**, neuf, jamais utilisé, Nikkor 18-55mm f / 3.5-5.6g vr ii lens, 100.-, Tel. 661150670

■ **Nikon AFS 70-200 mm F4**, quasiment neuf, aucun défaut, 740.-, Tel. 691298891

■ **Nikon D7000+ Zoom 16-85**, exc. état, 1473 décl., 3 batt. Nikon + charg., câbles, 2 SanDisk SDHX10 32 GB, 1 fil. polar, Kaseman MR + frais port, 699.-, Tel. 27395356

■ **Objectif Aspherical 28-90mm**, pour appareil photo Nikon AF (fabriqué au Japon), 30.-, Tel. 691581929



Objectif Canon 24-70 f4 L is, tr.b.ét., traces d'usure min., poss. RDV région sud, 420.-, Tel. 621387467

■ **Olympus Ecrû**, série limitée, neuf, 195.-, Tel. 691604111

■ **Pentax Espio 160**, (pas digital) comme neuf peu utilisé. dans boîte original avec mode d'emploi, 35.- à disc., Tel. 691749767

■ **Plusieurs appareils à photo et une caméra vidéo**, Tel. 380689

■ **Posémètre Ikophot Zeiss Ikon**, avec son étui en cuir, sa dragonne et son manuel d'instruction, des années '60, ét. neuf, 60.-, Tel. +33680621039

■ **Revere Eye matic 8mm Caméra**, opérationnel, tr.b.ét., avec étui en cuir, 50.-, Tel. 661291095

■ **Revueflex antique**, toujours opérationnel, réglage manuel, première main, 49.-, Tel. 661291095

■ **Réveil leur matinale**, état neuf, prix neuf: 45.-, p.v., 20.-, Tel. 661105205

■ **Ricoh Caplio R1v**, 28-135mm, Zoom optique 4, 8X, 5MP, très bon état, très peu servi, 55.-, Tel. 661196617

■ **Rollei Sportline 100**, jamais utiliser, prix neuf: 89.-, p.v., 35.-, Tel. 621233852

■ **Rothlar Optik Gazelle antique**, 50.-, Tel. 329919 ou 661329919

■ **Sac caméra SAMSONITE**, Samoa DF 50 Colt, pour p.ex. Canon EOS 400d digital, ét. comme neuf, 10.-, Tel. 563684

■ **Scanner dias Reflecta Digitdia**, état neuf, 300.-, Tel. 691442560

■ **Scanner dia et négatifs 35mm**, en photo numérique (JPEG, TIFF) pour stockage, 5Mega, interface USB2, fonction avec Vista ou XP, 10.-, Tel. 621523352

■ **Selbstauflöser Ferdax**, mit Aluminiumkästchen, Bedienungsanleitung, 50-er Jahre, 35.-, Tel. 661291095

■ **Sigma 150-500 5-6.3 APO HSM**, objectif stabilisé, exc.ét., av. housse de protection et filtre polarisant, 625.-, Tel. 661196617

■ **Sofortbildkamera Kodak EK 200**, von +/- 1978 für Sammler, Tel. 23699312

■ **Stellarscope**, viseur d'étoiles dans sa boîte d'origine avec accessoires, 25.-, Tel. +33637223407

■ **Super 8 Filmkamera**, im Koffer, mit sämtlichem Zubehör, Zuschneidemaschine etc. Sammlerobjekt, 25.-, Tel. 621648446

■ **Télescope Meade LXD55**, D=203.2mm, F=2000mm, contôleur Autostar, GPS Rikaline, caméra Philips, coffret 8 objectifs, trépied, exc. ét., 1.500.-, Tel. 621379657

■ **TL CT wireless microfone**, 15.-, Tel. 661210948

■ **UV-Haze Filter**, B+W 62 010M MRC. BJ '07, 20.-, Tel. 691246642

Recherche/Suche

■ **Batterie pour Kodak ES Z612**, Cherche batterie fonctionnelle pour Kodak EasyShare Z612, 3, 7V 1600mAh KLIC-8000, Tel. 621394037

TÉLÉPHONIE TELEFONIE

■ **1 & 1 Homeserver Fritzbox**, neu, 50.-, Tel. 621638922 Merl

■ **2 Akkus für HTC Desire 601**, Neupreis 13,50-/Akku, beide 27-, ganz neu, 8.-, Tel. 750007

■ **3 téléphones sans fil Siemens**, neufs, dans la boîte, jamais util., Gigaset AS150 Trio, Tel. 661160562 ou 550508

■ **Accu**, Nokia BL-5c, 2.-, Tel. 23699312

■ **Alarmanlage Olympia Protect**, Set besteht aus 6 Tür-Fensterkontakte, Feuermelder, Fernbedienung +3 Tür-Fensterkontakte, 4 Glasbruchmelder, Neuwert: 310.-, V.P., 90.-, Tel. 563684

■ **B&O Beo Play H5 Black (écouteur)**, prix neuf 240.-, écouteur bluetooth, comme neuf, avec facture originale, 150.-, Tel. 621234897

■ **Bang Olufsen Beocom 6000**, téléphone B&O Bang Olufsen Becom 6000, sans Beoline, 110.-, Tel. 621213787

■ **Batterie Samsung Galaxy S4 mini**, batterie d'origine lithium-ion, comme neuve, 1900mAh, 10.-, Tel. 661756451

■ **Belkin Tune Base FM Iphone**, kit mains libre voiture i2, 18.-, Tel. 691719767

■ **Caméra profess. pour iPhone**, prix neuf 300.-, DXO, état neuf, 90.-, Tel. 621625811

■ **Cession de contrat tango.lu**, 5 GB, sms et appels gratuits Europe, durée 09/2020, Prix normal 37.-/mois, prix offert, 20.-, Tel. +491624333646

■ **Chargeur Samsung Galaxy S4**, chargeur secteur + câble data blanc (USB) d'origine Samsung Galaxy S4/S4 mini, couleur blanc, 10.-, Tel. 661756451

■ **Chargeur solaire**, pour GSM avec beaucoup d'adaptateurs, jamais utilisé, av. emballage d'orig., 20.-, Tel. 691474069

■ **Coque Iphone 6 Azuri nve ultra-fine**, mauve/rose, 5.-, Tel. 621391018

■ **Coque Samsung Galaxy S4 mini**, étui à rabat d'origine S View Cover noir, la fenêtre offre plusieurs fonctionnalités, capteur allume/éteint le téléphone, 15.-, Tel. 661756451

■ **Coques pour Samsung Galaxy S2**, 4 coques de protection: type cassette audio, drapeau USA, Penguin, ét. neuf, 6.-/coque, Tel. 661756451



Cubotx12, GSM complet avec protection arrière PVC, boîte, câble, chargeur 2 sim 5" description sur site de GSM, 60.-, Tel. 621402475

■ **Encainte Splash Proof Bluetooth Quilive nve**, jamais servie, sous-emballage, p.n. 85.-, p.v., 40.-, Tel. +33616909504

■ **Ericsson GH198 des années '90**, téléphone avec chargeur et 2 batteries, 90.-, Tel. 661291095

■ **Etui ceinture Bugatti**, cuir vérit., fait main, grde qualité, 5,4x10cm, clip ceinture, fermeture aimantée, b.ét., 7.-, Tel. 691935187

■ **Écouteurs, chargeurs, coque**, chargeur iPhone neuf (secteur + câble lightning 1m), chargeur iPhone câble lightning 1m, écouteurs Apple + écouteurs Sennheiser + casque Bowers & Wilkins P7 avec boîte d'emballage + écouteur classique double prise jack, adaptateur: lightning-jack, adaptateur chargeur MacBook, câble chargeur MacBook pr prise suisse + danoise, coque silicone iPod mini Emporio Armani, 10.-, Tel. 621330226

■ **Fax téléphone Philips**, neuf, papier ordin. à impression jet d'encre. chargeur automat. 20 pages, envoi différé, mémoire 20 pages, impression 4 ppm, 80.-, Tel. +33677124321

■ **Flip Case Galaxy S5**, 8.-, Tel. 565611

■ **FritzBox 7490**, Post Luxembourg, 50.-, Tel. 621516554

■ **Galaxie core**, tbét., tjrs util. avec protection, 95.-, Tel. 691884014

■ **Galaxie grand prime**, tbét., tjrs util. avec protection, 95.- à disc., Tel. 691884014

■ **Galaxie S3 mini**, b.ét., util. tjrs avec protection, 95.- à disc., Tel. 691884014

■ **Galaxy A3 16 GB**, ach. il y a 2 ans, comme neuf, util. tjrs av. protection, 145.- à disc., Tel. 691884014

■ **GSM - Grandes touches Geomarc CL8200**, très peu utilisé, idéal pour personnes âgées, b.ét., 40.- à disc., Tel. 691585156

■ **GSM Bea fon SL550 GSM**, avec bouton alarme, utilisé 2 mois, avec emballage, 12.-, Tel. 560822

■ **Handyvertrag bei Tango.lu**, Laufzeit 09/2020, 5 GB, Euroflat, Normalpreis: 20, -, 20.-, Tel. +491624333646

■ **Headset Plantronics PM6935-03**, 50.-, Tel. 661755931

■ **Home pod**, blanc, tr.b.é., 250.-, Tel. +32497259281

■ **Housse pour Samsung Galaxy S2**, flip, cuir noir, ét. neuf, jamais util., 10.-, Tel. 661756451

■ **Huawei Y Max**, produit neuf, 180.-, Tel. 691408220

■ **I-Phone 6S 128 Gb Gold**, 170.-, Tel. 661609070

■ **iHome iHM79**, mini H.P. p. iPhone, iPad ou tout autre MP3, rechargeables, 10.-, Tel. 691284551

■ **Iphone 11 pro**, achat le 25 nov 2019, couleur diamant green, quasi tout neuf, p.n.: 1129.-, p.v.: 790.-, 790.-, Tel. 691120831

■ **Iphone 4S**, 16GB, blanc, état impeccable, fonctionne parfaitement, sans la moindre rayure, avec la boîte et les accessoires (chargeur, écouteurs), 80.-, Tel. 691301678

■ **IPhone 4S**, gebraucht, mit Schutzhüllen, 100.- à disc., Tel. 621353518

■ **Iphone 5**, noir, 16GB, très bon état, fonctionne parfaitement, fourni avec la boîte, le chargeur et les écouteurs, 100.-, Tel. 691301678

■ **Iphone 5s**, date achat: 1an, comme neuf, tjrs util. avec protection, 220.- à disc., Tel. 691884014

■ **IPhone 6**, 16 GB, space gray, hors d'usage ne démarre plus, batterie neuve, petit éclat pres du bouton power, pour bricoleur, 50.-, Tel. 621402475

■ **Iphone 6**, noir, 16GB, état impeccable, sans la moindre rayure, fourni avec la boîte et les accessoires et avec une nouvelle housse de protection, 180.-, Tel. 691301678

■ **Iphone 6S 16Gb**, état neuf, 145.-, Tel. 621378966

■ **Iphone 6s 64Gb**, sans oreillettes, 150.-, Tel. 691510282

■ **Iphone 6s 64GB space grey**, appareil sans traces d'usures, tj utilisé av. protections recto et verso, boîte originale incl., 139.-, Tel. 691611752

■ **IPhone 6S Gold 128 GB**, av. emballage d'origine, vitre de protection, pas de rayures sur l'écran, écouteurs, chargeur neufs, batterie neuve (capacité 100%), tr.b.ét., 230.-, Tel. 661188984

■ **IPhone 6S+ 128 GB rose-gold**, état neuf, emballage d'origine, housses diverses et protections d'écran incluses, 250.-, Tel. +33631606238

■ **IPhone 7 256 GB noir**, comme neuf, complet dans la boîte, 320.-, Tel. 621723530

■ **Iphone 7 Black 32 Gb**, ét. neuf, toujours protégé av. coque et film protect., ds sa boîte orig., av. access., 325.-, Tel. 691147304

■ **IPhone 7 plus**, tr.b.ét. av. tout les accessoires, 128 Gb, 300.-, Tel. 621381168

■ **IPhone 7 Plus 128G black**, accessoires encore emballés, avec vitre de protection, une "bulle" sur la photo à droite, 350.-, Tel. 621294690

■ **IPhone 7 Plus RED 128Gb**, état impecc. av. boîte, chargeur et écouteurs, 350.-, Tel. 621363112

■ **IPhone 7, 32 GB noir ou gold**, 2 ans, état impecc. av. boîte, chargeur et écouteurs, 250.-, Tel. 691505474

■ **IPhone 8 64go**, comme neuf, peu servi, boîte d'origine, écouteurs, câbles et prise électrique, étui de protection gratuite, 300.-, Tel. 621454218

■ **IPhone 8, 64 GB**, gold, tr.b.ét., 350.-, Tel. 691111984

■ **Iphone case 6/6S**, étui pour modèle 6/6S, gris marque Spigen, très bonne protection du téléphone, 15.-, Tel. 691284551

■ **Iphone S6 16 GB**, parf. ét. av. housse en cuir, boîte, câble de recharge et écouteurs, 150.-, Tel. 661290355

■ **IPhone SE 32GB rosé**, état neuf, avec boîte et accessoires, 160.-, Tel. 621636908

■ **IPhone SE 64 GB silver/blanc**, câble alimentation incl., boîte orig., 100.-, Tel. 691590318

■ **IPhone X**, 64 GB, 2 Joer, neiwärtig, keng Schreipen, mat Accessoiren, Késcht, ganz gudden Zoust., 475.-, Tel. 661531039

■ **IPhone X 256 GB black**, écouteurs, câble alimentation, boîte orig., plus verre protection neuf, 470.-, Tel. 691590318

■ **IPhone X 256 Go**, silver / white, tr.b.ét., avec écouteurs et prises lightning neuf, 600.-, Tel. 621316896



IPhone X 256G gris sidéral, état vraiment neuf aucune égratignure, toujours protéger, complet avec accessoires, 550.-, Tel. 621739046

■ **Iphone X 256GB**, av. boîte, chargeur, écouteurs, coque cuir Apple, 550.-, Tel. 661214173

■ **IPhone X 256Gb Silver**, excellent état, aucune griffe sur écran et face arrière, accessoires (casque neuf), prot. écran verre et coque, 500.-, Tel. 621183183

■ **IPhone XS 256 Go**, av. boîte et accessoires, toujours protégé dans une coque et par un verre trempé, 850.-, Tel. +33699782648

■ **IPhone XS 512Gb**, état impecc. pas des griffes avec boîte, chargeur et écouteurs, 780.-, Tel. 621363112

■ **IPhone XS 64GB Gris sidéral**, de mars 2019, Il est en excellent état, aucune rayure, aucun impact, 650.-, Tel. +32495332530

■ **Iphone XS Max 256 GB**, jamais utilisé, tout neuf, 775.-, Tel. 661643089

■ **JBL Creature II**, hp pour Samsung/ Iphone; blanc, ét. neuf, 45.-, Tel. 691421510

■ **Kit main libre**, pour ancien Nokia 3310+3330, 80.-, Tel. 691332059

■ **Kit mains-libres Parrot Minikit +**, 40.-, Tel. 621241949

■ **LG G7 ThinQ TOP**, Android 9 64G + 64G conditions neuf, toujours en garantiel, 300.-, Tel. 661150670

■ **Nokia 3310**, avec kit mains-libre, micro, chargeur etc. sép., évent. cage Coca-Cola avec livre, kit oreillette + plus. étuis, 130.-, Tel. 661160562 ou 550508

■ **Nokia 3310**, 40.-, Tel. 621798788

■ **Nokia 3310 3G**, 50.-, Tel. 621798788

■ **Nokia 6310i**, orig. MB, exc.ét., dans boîte orig., 150.-, Tel. 621175360

■ **Nokia E51**, comme neuf, boîte d'orig., email, mp3, radio FM, App. Photo, écouteurs, WLAN, bluetooth, micro SD, 80.-, Tel. 661756451

■ **Nokia X2 blanc**, avec écouteurs, comme neuf, 55.-, Tel. 691474069

■ **PD air iPhone 7 Étui en cuir** „, utilisé 3x, 15.-, Tel. 329919 ou 661329919

■ **Samsung 8**, prix à disc., Tel. 621293873

■ **Samsung 9**, prix à disc., Tel. 28770189

■ **Samsung Galaxy A20e**, neuf, cover, sous Garantie, 130.- fixe, Tel. 621270609

■ **Samsung Galaxy S10**, avec boîte d'origine, tous les accessoires et housse, 450.-, Tel. 621340139

■ **Samsung Galaxy S10+**, neuf dans la boîte, 750.-, Tel. 691584237

■ **Samsung Galaxy S10+ plus 128GB**, caractéristiques clés du produit style Bar RAM: - 8 Go, capacité de stockage 128 Go, 490.-, Tel. 273392

■ **Samsung Galaxy S3 16GB**, occasion, bleu, prix à disc., Tel. 691596555

■ **Samsung Galaxy S7**, blanc pearl 32GB + câble chargeur et housse, 150.-, Tel. 565611

■ **Samsung Galaxy S8**, exc.ét., 210.-, Tel. 691220583

■ **Samsung Galaxy S8 plus**, 270.- fixe, Tel. 869343

■ **Samsung Gear VR**, pour Galaxy S6 u. S6 Edge, 70.-, Tel. 565611

■ **Samsung Note3**, In guten Zustand, mit 2 Ersatzbatterien und Hülle, 150.-, Tel. 590801

■ **Samsung S10**, 128 Gb, vert smeraldo, garantie 22 mois, problème petite fissure cerano, b.ét. de marche, 350.-, Tel. 621343504

■ **Samsng S5 mini argenté**, débloqué 4G, b.ét., 100.-, Tel. 621789292

■ **Siemens C35**, av. charg., 15.-, Tel. 691474069

■ **Siemens Gigaset AS150 Trio**, téléphone sans fil, 1 base + 2 satellites, neuf, ds la boîte, jamais util., 120.-, Tel. 661160562 ou 550508

■ **Smartphone Polaroid**, av. étui et charg., état neuf, 40.-, Tel. +33387306646

■ **Smartphone Sony XPERIA Z3**, pratiquement neuf, chargement par induction, boîtiers de protection souple et dur offerts, 85.-, Tel. 661710907

■ **Sony Ericsson C902i**, collection, édition limitée Titanium James Bond, neuf, boîte orig., caméra 5 mégapixels, wap 2.0, radio FM, MP3, 160MB, 200.-, Tel. 661756451

■ **Telefon mit Anrufbeantworter**, Gigaset C300, sehr guter Zust., 25.-, Tel. 691694631

■ **Telephone imprimante Philips**, 100.-, Tel. 621329362



Téléphone Archos Core 50, 16 G, caméra 13 MP, 2 cartes SIM, 2GB RAM, avec access., housse, facture et garantie, 100.-, Tel. 661845417

■ **Téléphones portables**, 3 Sony (Walkman, Ericsson Xperia BS750, Xperia X2), housses, protections écran, 300.-, Tel. 661755931

■ **Zhiyun smooth 4**, stabilisateur pour smartphone avec molette de contrôle, gérer à la fois zoom et focus de vos vidéos, état neuf, 90.-, Tel. 621292833

Recherche/Suche

■ **Tous des smartphones tablette**, Recherche tous types de smartphones tablette même cassés ou en panne, Tel. 691760538

LIVRES, REVUES, ILLUSTRÉS BÜCHER UND ZEITSCHRIFTEN

■ **"Gewichtsfrage" von Demis Roussos**, Abnehmen durch richtige Ernährung, ohne zu hungern, 270 Seiten, mit Rezepten, 5.-, Tel. 548552

■ **"La Santé"**, de A à Z en 8 numéros (collection non dissociable), 25.-, Tel. +32474906548

■ **100 Jahre Automobil**, Wolfgang Roediger, 1990, 200 S. Hardcover, S. guter Zustand, 20.-, Tel. 313938

■ **100 Jahre Tour De France**, excellent état, livre intéressant sur l'histoire du Tour De France, 5.-, Tel. 621633882

■ **100 Joer Por Bouneweg**, 1897 - 1997

■ *Photo disponible sur internet*

■ **Das magische Baumhaus**, verschiedene Bänder, perfekter Zustand, wie neu, 3.-, Tel. 621145259

■ **Der Fluss der 1000 Gefahren**, von Vince Lahay perfekter Zustand (wie neu), 2.-, Tel. 621145259

■ **Der Käfer I, II, III, IV**, Der Käfer I, II, III, IV Eine documentation Livre en allemande, très bon état Prix: 100.-€ les 4, 100.-, Tel. +3263370767

■ **Der kleine Brockhaus**, Brockhaus Enzyklopädie in 2 Bänden, von 1962, in sehr gutem Zustand, 20.-, Tel. 691533141

■ **Der Tote im Dorfteich**, von Franziska Gehm, guter Zustand, 3.-, Tel. 621145259

■ **Der Wenzelrundweg**, éd. St Paul, état neuf, 8.-, Tel. 523496

■ **Deutsche Hartdeckel Bücher**, Hildegard Knef, Luis Trenker, Nans der Hirt, Shanna, Es muss nicht immer Kaviar sein, Antonio Adverso Fluss der Abenteuer, Désirée, Terra Magna, Lady Chatterley, Die letzten Tage von Pompei, Das Mädchen auf der Schaukel, Die Nacht von Lissabon, Heroin, Schmetterlinge weinen nicht, Suzie Wong, Hotel, Via Mala, Vom Winder verweht, Hamlet redet zuviel, Vergib uns unsere Schuld, Drei Kameraden, Narrenspiegel usw., 50 Bücher, 50.-, Tel. 548552

■ **Deutsche Romane**, 40.- pro 100 Bücher, Tel. 621329595

■ **Deutsche Romane (Paperbacks)**, Magus, Prometheus Mosaik, Feuerkreuz, Dunkle Flësse des Herzens, Das Double, ist Gott eine Droge? Lebenszeichen, Don Camillo, Der Briefmarkenhändler, Bruder Cadfaels Busse, In letzter Minute, 12 Bücher, 15.-, Tel. 548552

■ **Deutsches Reich Arbeitsbuch Lu**, Luxembourgeois en bon état, 60.-, Tel. 691742897

■ **Dépliant Ford Mustang 1968**, rare, dépliant publicitaire (plusieurs pages), original d'époque, 40.-, Tel. +32498394648

■ **Diana, sie suchte die Liebe**, von Andrew Morton. Das Leben der Prinzessin von 1992-1997. Neue Enthüllungen und Rätsel. Neuwertiges Hartdeckel-Buch mit 57 Fotos, 9.-, Tel. 548552

■ **Diary of a Wimpy Kid 11**, "Double Down" Perfect Status (like new), 4.-, Tel. 621145259

■ **Dictionnaire Français-Espagnol**, La Robert & Collins 120 000 Traductions Le dictionnaire pour aller à l'essentiel en espagnol, 10.-, Tel. 691533141

■ **Die drei ??? Seeschlangen-Spuk**, perfekter Zustand, wie neu, 4.-, Tel. 621145259

■ **Die Entertainer der Nationalalloterie**, Band 1-3 von R. Spautz erzählt von Künstlern die während der Ziehung der Lose aufgetreten sind, 40.-, Tel. 691533141

■ **Die grosse Bertelsmann Lexikothek**, mit 35 Bücher + Atlas International, 30.-, Tel. 691783490

■ **Differentes bandes dessinées**, Le petit Spirou, Nr 1 – 16 Spirou et Fantasio, Nr 7, 14, 41 Nabuchodinosaura, Nr 1–6 Gaston, Nr12 Leonid et Spoutnika, Nr 1–5 L'Agent 212, Nr 1 – 5, 11, 16, 2.-, Tel. 691494101

■ **Distinctions honorifiques G.D.**, Raymond Weiller distinctions honorifiques du G.D.DE IUXEMBOURG II ouvrage publié à l'occasion du 150 anniversaire., 35.-, Tel. 691742897

■ **Divergent**, de Veronica Roth, 440 pages, tr.b.ét., 1.-, Tel. 23640607

■ **Dominici Innocent de Claude Mossé**, livre couvertes dures de 330 pages avec photos concernant un étrange triple meurtre, 7.-, Tel. 548552

■ **Donald Duck & Co Nr 14**, guter Zustand, 1.-, Tel. 621145259

■ **Duden**, Die sinn-und sachverwandten Wörter/ Synonym-Wörterbuch der deutschen Sprache, 10.-, Tel. 691533141

■ **Duden**, Redewendungen und sprichwörtliche Redensarten, mehr als 10.000 feste Wendungen, Redensarten und Sprichwörter, 10.-, Tel. 691533141

■ **Duden**, Das Bildwörterbuch/ Die Gegenstände und ihre Benennung, 10.-, Tel. 691533141

■ **Duden**, Die neue deutsche Rechtschreibung, 10.-, Tel. 691533141

■ **DWJ - Deutsches Waffenjournal u. Visier-Hefte**, 1.-/St., Tel. 621225282

■ **Elenchus Fontium Historia Urbanæ**, Centre Luxembourgeois de Documentation et d'Etudes Médiévales, 1996, tr.b.ét., 20.-, Tel. 313938

■ **Encyclopédie de l'astrologie**, composé de 5 sections: votre signe et vous, dossiers astral, les arts divinatoires, l'inexpliqué, destin et fortune à discut, 170.-, Tel. 691842037

■ **Encyclopédie PLANETE**, 1961-1968, 41 numéros, LA NOUVELLE PLANETE, 1968-1971, 34 numéros. Chronique de notre civilisation - Sciences - Histoire - Mon future - Civilisations disparues - Grand contemporain etc., tr. intéressant, 1.-/pce, Tel. 691394370

■ **Encyclopédies**, édition France, 12 et 16 volumes, Dictionnaire Quillet et Universalis, 500.-, Tel. 691906781

■ **English dictionary Larousse**, 10.-, Tel. 691533141

■ **English Paperbacks**, (Romane) North and South, The Jona, Random Winds, Mist of Avalon, Uran Connection, Nathaniel, A Walk on the Wild Side, Scary Kisses, Year of the Intern, I'll Cry Tomorrow, Don't pck the Flowers, Angélique and the King, 12 books, 10.-, Tel. 548552

■ **Enzyklopädie Dr. Grzimeks**, Tierleben. 13 Bände aus den 70er Jahren, jedes Band ca. 600 Seiten, viele Bilder, guter, sauberer Zustand, 59.-, Tel. 661660171

■ **Ethan Ringler Tucumska**, Tome 1, 2004, Dessin Gilles Mezzomo, Scenario D.P. Filippi, Reperages, Duouis, état neuf, 10.-, Tel. 313938

■ **Fahrräder (Velos) von Roberto Gurian**, Klassiker Trends Visionen, grosses, neuwertiges Hartdeckel-Buch, 270 Seiten, Sehr viele Fotos, 15.-, Tel. 548552

■ **Faszination Porsche**, mit spektak. Fotografien u. umfassenden techn. und historischen Informationen. Sprache: D, ISBN: 1-40548-355- 5, Format: ca. 32x25 5 cm., 192 Seiten, Zustand: sehr gut + 20 andere Porsche Bücher zur Verfügung, 20.-, Tel. 313938

■ **Ferrari Club Luxembourg 20 Ans**, brochure de Luxe, éditée à l'occasion de la célébration du 20ème anniversaire du Ferrari Club Luxembourg 1984-2004. Format : 24 x 34 cm. 86 pages + Couverture Un Must-Have pour les amateurs de la marque, tr.b.ét., 45.-, Tel. 313938

■ **France Gall: Destin d'une star courage**, biographie, 280 pages, 9.-, Tel. 548552

■ **Frauenbücher - Romane**, Preis pro Buch 1.-, je 10 Bücher 1 Buch gratis sehr guter Zustand Susan Mallery, Carly Phillips, Sophie Kinsella, Sheila R., 1.-, Tel. 621298095

■ **Freak**, von Rodman Philbrick, guter Zustand, 4.-, Tel. 621145259

■ **Frères de sang**, de Mikael Ollivier en parfait état (comme neuf), 5.-, Tel. 621145259

■ **Fünf Freunde 40**, und die versteckten Perlen von Enid Blyton perfekter Zustand (wie neu / nie gelesen), 3.-, Tel. 621145259

■ **Fünf Freunde Sammelband 3/5/7**, von Enid Blyton perfekter Zustand (wie neu / nie gelesen), 7.-, Tel. 621145259

■ **Game of Thrones 1-5 en anglais**, tr.b.ét., vente l'ensemble uniq., 10.-, Tel. 621363789

■ **Geisterromane + Gruselromane**, Tony Ballard, Geisterkiller, Zamora, Gaslicht, Irrlicht, Vampir, Mitternachtsroman: 60cts/ St., Tel. 691332059

■ **Gérard Depardieu, Der europäische Superstar**, Taschenbuch, 240 Seiten, 70 Fotos, neuwertig, 5.-, Tel. 548552

■ **Globi bei den Indianern**, Robert Lips/A. Bruggmann. Editor J.K. Schiele Zürich 1971, 20.-, Tel. 621290117

■ **Globi beim Fernsehen**, Robert Lips/Jakob Stäheli. Editor J.K. Schiele Zürich 1971, 20.-, Tel. 621290117

■ **Globi Bücher**, (1.-4. Auflage), Tel. 507163

■ **Globi im Land der Spanier**, Robert Lips/J. Stäheli. Editor J.K. Schiele Zürich 1959, 25.-, Tel. 621290117

■ **Globi im Zirkus**, Robert Lips/A. Bruggmann. Editor J.K. Schiele Zürich 1947, 25.-, Tel. 621290117

■ **Globi in der Verbannung**, Robert Lips/A.Bruggmanni Editor J.K. Schiele Zürich 1948, 25.-, Tel. 621290117

■ **Goldorak La contre- attaque**, Le livre sent l'humidité, un peu blanchie et un peu endommagé, sinon tout est en ordre, 15.-, Tel. 26665039

■ **Grand Mémento Encyclopédique**, Larousse 1948/1949 (1+2) by Augé, Gillon, Hollier- Larousse, Moreau et Cie. - Paris, 60.-, Tel. 388031

■ **Grd choix de livres all. et fr.**, petits prix de 1.- à 5.-, Tel. 691217880

■ **Gregs Tagebuch (1 bis 10)**, von Jeff Kinney, perfekter Zustand (wie neu), 7.-, Tel. 621145259

■ **Harry P: Gefangene von Askabar**, Joanne K. Rowling: Harry Potter und der Gefangene von Askabar, 2000, Carlsen Verlag, Geb. Ausgabe, sehr guter Zustand, 7.-, Tel. 621290117

■ **Harry Potter**, Order of the Phoenix CD in English, 10.-, Tel. 661498416

■ **Harry Potter Goblet of Fire**, listening tapes in english, 5.-, Tel. 661498416

■ **Harry Potter Half Blood Prince**, listening CD in english, 10.-, Tel. 661498416

■ **Harry Potter u. der Feuerkelch**, Joanne K. Rowling, Gebunden, Carlsen Verlag, sehr guter Zustand, 7.-, Tel. 621290117

■ **Häkelfantasien**, Bücher: 100 Häkelideen, Filethäkeln 2x Freude am Sticken, Die Masche Kunsthäkeln, 5.-/St. oder 25.-/6 St., Tel. 691474069

■ **Hechtsommer**, von Jutta Richter, perfekter Zustand, wie neu, 4.-, Tel. 621145259

■ **Hémechts-Lauden - 1927**, vum Jos. Sevenig, illustriert vum Sylv. Linster, 12,5x19,5 cm, 36 Seiten + Deckel, an lëtzebuergger Sprouch, ganz gudden Zoust., 25.-, Tel. 313938

■ **Histoire du cyclisme**, luxembourgeois, tome I et II, très bon état, 30.-, Tel. 621255952

■ **Hochzeitsknigge**, Tel. 661400831

■ **Huschke von Hanstein**, Der Rennbaron, von Tobias Aichele, 288 Seiten, Hardcover, sehr guter Zust., 20.-, Tel. 313938

■ **Illustrierte Bücher für Kleinkinder**, Das Super Leselöwen Abenteuerbuch mit Bildern 5.-, Die Biene Maya 5.-, Tom & Jerry, Les 101 Dalmatians 5.-, La belle et la bête 5.-, Mensch und Natur 5.-, Le manuel d'échec d'Anatoly Karpov (Disney) 5, Tel. 548552

■ **Importante collection de livres Arlequin** Azur, 1.-/pce, Tel. 621375149

■ **Inspecteur Georges Simenon**, série complète 24 volumes de romans policiers Georges Simenon (400 pages par volume), 100.-, Tel. 661504556



■ **Intégralité de la Saga Twilight**, fr., tr.b.ét., à retirer à Strassen, 20.-, Tel. 621713816

■ **Island Panorama von Pail Stefansson**, wunderbare Fotos auf 127 Seiten, Hartdeckel, neuwertig, 12.-, Tel. 548552

■ **Jackie Kennedy**, un mythe américain biographie 507 pages 22 photos, 9.-, Tel. 548552

■ **Jaengelchen Mondorf-Thionville**, Jaengelchen chemin de fer Mondorf-Thionville, 1903-1934, chemin de fer Jean Paul Meyer, état neuf, 50.-, Tel. 691742897

■ **Je mange, donc je maigris**, de M. Montignac, 290 pages, syst. naturel pour perdre du poids 9.-, Charles Lindbergh, Stations meines Lebens, Memoiren, Taschenbuch 460 Seiten mit Fotos 5.-, Tel. 548552

■ **John Lennon, Mon frère**, par Ingrid Lennon, 270 pages, 6.-, Tel. 548552

■ **Kanner Theater. Band 4**, 1950 vum Hary Trauffer. Eng Sammlung vu Lëtzeburger löschteger Stéckelcher, mat Gesank. Format ca. 12,5 x 19 cm., 52 Seiten + Deckel. Ganz gudden Zoustand. Déi komplett Serie vum Band 1 bis Band 9 sin hei agestallt, 20.-, Tel. 313938

■ **Kanner Theater. Band 5**, 1950 vum Hary Trauffer. Eng Sammlung vu Lëtzeburger löschteger Stéckelcher mat Gesank. Format ca. 12,5 x 19 cm., 56 Seiten + Deckel. Ganz gudden Zoustand. Déi komplett Serie vum Band 1 bis Band 9 sin hei agestallt, 20.-, Tel. 313938

■ **Kannerbicher**, Tel. 23699312

■ **Karl May**, in Wort und Bild, Der Sohn des Bärenjägers, Gemeinschaftsausgabe Kurzfassung, Karl May Verlag, Pestalozzi-Verlag, 10.-, Tel. 661196991

■ **Karl May: In Mekka**, gebundene Ausgabe Band 50 aus Karl May's gesammelte Werke, Band 36, 1953, Karl May Verlag, Bamberg, sehr guter Zustand, 8.-, Tel. 621290117

■ **Karl May: Schatz im Silbersee**, gebundene Ausgabe Band 36a aus Karl May's gesammelte Werke, Band 36, 1952, Karl May Verlag, Bamberg, sehr guter Zustand, 8.-, Tel. 621290117

■ **Kill-Ein Fall für Kommissar Fo**, von Mats Wahl, perfekter Zustand, wie neu, 5.-, Tel. 621145259

■ **Kinder-Jugendbücher**, für junge Leseratten, 100 Bücher aller Art, für 1.-/Buch, oder alle zusammen für 90.-, Tel. 621267721

■ **Kirchen - Schleck & Co**, Luxemburg im Radsportfieber, Edition Saint-Paul 2008, Hardcover Buch, 144 Seiten, 22,5x29cm, CD-Rom, neuwertig, 15.-, Tel. 313938

■ **Kiste mit verschiedenen Comic-Heften**, Preis nach VB, Tel. 328435 ou 621791896

■ **Knaurs Hundebuch**, Rassenaufzucht, Pflege, 270 Seiten mit 180 Fotos u. Bildern, N.P. 18.-, V.P. 9.-, Tel. 548552

■ **Kochbücher**, 4 verschiedene Bücher, ab 5.-/Stück, Tel. 691474069

■ **Kosmos**, no 4-12 de 1929; no 1-7 + 9 de 1930, 8.-/pce ou 17 pces pour 120.-, Tel. 691474069

■ **Kosmos Handweiser für Naturfreunde**, Heft 2-12 8.-/St. od. alle für 80.-, Tel. 691474069

■ **Kriegsbücher (2. WK)**, große Auswahl, über 30 Stück, ab 1.-, Tel. 23640607 ou 621182389

■ **L'agent 212 bande dessinée**, Kox, Cauvin et Editions Dupuis, num. 1 à 14, étid impeccable, collection, lot entier, 50.-, Tel. 661196991

■ **L'Année Formule 1 de 1990-2001**, éditions Chronosports, langue française, 12 volumes, tr.b.ét., 400.-, Tel. 23620717

■ **L'histoire de l'Art en 24 vol.**, Larousse, 1997, comme neufs, p.n.: 300.-, p.v.: 150.-, Tel. 27395356

■ **La Bataille**, BD, Tome 1, tbét., 20.-, Tel. 313938

■ **La bonne couleur**, de Yaël Hassan en parfait état (comme neuf), 3.-, Tel. 621145259

■ **La cabane magique 24**, "Au royaume du roi Arthur", exc.ét., 3.-, Tel. 621145259

■ **La grippe coloniale**, BD, 1 - Le retour d'Ulysse, 2004, tbét., 10.-, Tel. 313938

■ **La saga "Dutroux"**, Les déclarations choquantes et troublantes de Marc Dutroux de P. Guelff. Livre 270 pages avec photos, 6.-, Tel. 548552

■ **La ville de Luxembourg**, du château des comtes à la métropole européenne, Gilbert TRAUSCH, Fonds Mercator 1994, 464 pages, neuf, 65.-, Tel. 26787575

■ **Lady Diana: confidences royales de Paul Burrell**, 395 pages, prix neuf: 20.-, p.v. 9.-, Princesse amoureuse de Anna Pasternak, 250 pages 13 photos, tr.b.ét., 6.-, Tel. 548552

■ **Lady Diana: L'enquête criminelle**, de J.M. Caradech, livre 345 pages, avec photos et schémas de l'accident mortel, ét. neuf, 9.-, Tel. 548552

■ **Lamadeleine une nécropole**, de l'oppidum du Titelberg dossiers d'archéologie, Nicole et Jeannot Metzler-Zens, état neuf, 35.-, Tel. 691742897

■ **Lanser- und Western Romane**, 1.-/St., Tel. 621225282



■ **Larousse universel**, de 1948/1949 (1 + 2) by Augé, Gillon, Hollier-Larousse, Moreau et Cie., Paris, 60.-, Tel. 388031

■ **Le Luxembourg ancien régime**, de Gilbert Trausch, Manuel d'histoire luxembourgeoise, 176 p., tr.b. ét., 15.-, Tel. 313938

■ **Le Luxembourg de Gilbert Trausch**, Le Luxembourg (émergence d'un État et d'une Nation), Gilbert Trausch, Fonds Mercator, 70.-, Tel. 621364780

■ **Le miroir du Tour 1958**, Journal Miroir Sprint du 20.7.1958, 40.-, Tel. 691474069

■ **Le Mystère du Triangle des Bermudes**, plus de 100 navires et avions disparus, livre 200 pages avec photos, 5.-, Tel. 548552

■ **Le nouveau tout connaître**, 10 vol.: 1, 2, 3, 4, 6, 8, 9, 12, 13, 15, 60.-, Tel. +32494921146

■ **Le patrimoine de la poste**, Flohic Edition, 25.-, Histoire de France à travers les journaux du temps passé, La belle époque, 1898-1914, 35.-, La garnison de Metz, 1890-1918, écrit par le général Pierre Denis, 50.-, Soldat du Djebel, histoire de la guerre d'Algérie, 30.-, Guide Michel rouge Italie, 1964, b.ét., 20.-, Lëtzebuergänder 60 Joren, 25.-, Lëtzebuergänder 50 Joren, édition Schortgen, 25.-, Tel. 691742897

■ **Le point hors-série**, Découvrez les 50 phrases cultes et drôles sur le sujet de la guerre et de l'argent des personnes historiques, 5.-, Tel. 26665039

■ **Le professeur de musique**, de Yaël Hassan en parfait état (comme neuf), 3.-, Tel. 621145259

■ **Le pull-over rouge**, Gilles Perrault 440 pages, Christian Ranucci, le dernier guillotiné en France 1976, Était-il innocent? 7.-, Les visiteurs de Cannes - Cinéastes à l'Œuvre 45e Festival de Cannes 300 pages 300 photos tous les grands régisseurs 10.-, Tel. 548552

■ **Le sport Grand-Ducale au JO**, du 20^e siècle, état neuf, éd. St Paul (1999), nbsses photos auteur Pilo Fonck, 17.-, Tel. 523496

■ **Lederstrumpf (J. F. Cooper)**, 1973, Leinen einband, aufwändig illustriert, sehr guter Zustand, 25.-, Tel. 621290117

■ **Les destins tragiques du siècle**, grand livre 160 pages, couvertes durs, 167 photos, 25 récits sur James Dean, M. Monroe, J. Lennon, Lady Di, E. Piaf, E. Presley, J. Kennedy, Che Guevara, Coluche, M. Callas, Grace Kelly, A. Senna, R. Valentino, Gandhi, Martin Luther King, etc. 15.-, Tel. 548552

■ **Les Grands Constructeurs d'Allemagne**, t.b.ét., 15.-, Tel. +3263370767 ou +3263388996

■ **Les grands Philosophes**, édition Flammarion, 25 tomes : collection complète, ét. neuf, jamais lu, 250.-, Tel. 621146505

■ **Les médailles dans l'histoire**, Raymond Weiller (responsable du cabinet des médailles) les médailles dans l'histoire du pays de Luxembourg III 1997, 35.-, Tel. 691742897

■ **Les Motards**, Charles Degotte - Edition Dupuis, numéros 1-7, état neuf impeccable, lot entier, 50.-, Tel. 661196991

■ **Légendes du Monde**, enfants, 8.-, Tel. 621828438

■ **Lëtzebuergger Witzbuch 2. Band**, vum Neckel 1927. Mat 200 neier Witzten, e puer Humoresken an nach Allerhand, déls erausgin, déls gesammelt, an erömerzielt vum Neckel. Motto: Lächen ass gesond. Format ca. 12x19 cm., 60 Seiten + Deckel. Ganz gudden Zoustand. Band 3 a Band 4 sin och hei agestallt, 25.-, Tel. 313938

■ **Lëtzebuergger Zeitungen Gaard an Heem**, +/- 70 Stéck, Tel. 336535

■ **Liewen am Minett**, 15.-, Images d'autan, histoire illustrée de la commune de Bascharage, 25.-, Metz d'autan, à travers les cartes postales anciennes, 45.- (pour collectionneurs de cartes postales de Metz), La Légende Marcel Cerdan, Hatier-Rageot, 20.-, Putain de guignol, Denis Rouvre, 15.-, Nie wieder Dachau, Band 2, André Heiderscheid, 25.-, Tel. 691742897

■ **Lio, Pop Model**, autobiographie, chanteuse et actrice, 300 pages, 25 photos, état neuf, prix neuf: 18.-, p.v., 9.-, Tel. 548552

■ **Litty - Putty Stein**, 2 aal original Dokumenter (Lidder-Text) aus dem Joër 1918: 1. D'Kettenhändler & Cie, Air: « Mais voilà! », Créé'ert vum Litty, Text vum Pouitty Stein, Format 24x16 cm, 4 Seiten. 2. D'Joselin vum hamstere gäng, Op t'Weiss : « La Polka des épaulettes », Format 17,5x16 cm,

■ **Paul McCartney - The Biography**, by Philip Norman, new, english, 854 pages, hardcover with b/w photos, 5,-, Tel. 621182389

■ **Peugeot l'aventure automobile**, de Dominique Pagneux, tr.b.ét., Ed. E.T.A.I., 33,-, Tel. 621136567

■ **Pierre Tombal Chute d'OS**, BD 15, Editeur Dupuis, Hachette, très bon état, 10,-, Tel. 313938

■ **Playboyzeitschriften**, aus den sechziger Jahre, 10,-/St., Tel. 691474069

■ **Plusieurs caisses de divers livres**, aussi anciens livres, Tel. 768317 ou 621406646

■ **Porsche 356 & 550**, Une histoire en images de Henry Rasmussen Ed. E.T.A.I. relié & dans coffret, tr.b.ét., prix + port à disc., 120,- à disc., Tel. 621136567

■ **Porsche Bicher**, Miniatures Porsche 911 au 1/43e, de J.M. et D. Last 30,-, Porsche 356 Buch: Technothek 25,-, Ferry Porsche - Ein Leben für das Auto 20,-, Es muss einfach ein Porsche sein 25,-, Porsche Buch: Faszination Porsche 20,-, Das große Porsche Buch, Portrait einer Legende 20,-, Sportwagen, eine Chronik von Udo Bols 15,-, Grosse Marken Porsche - Chris Harvey 15,-, Porsche 911 - Die exklusiven Wagen der Welt 15,-, Die Porsche 911 Story - Paul Frère 25,-, Die Geschichte einer Denkfabrik 20,-, Tel. 313938

■ **Practical English Usage**, Second Edition / Dictionary of problem points in the language for foreign learners and their teachers, 25,-, Tel. 691533141

■ **Précis d'histoire de la philo**, F-J Thonnard, A.A. 1275 pages de reflexions sur les grands philosophes de l'antiquité jusqu'aux temps modernes, 20,-, Tel. 691533141

■ **Prinz Eisenherz**, die 10 Bände Prinz Eisenherz mit 2 resp. 3 Abenteuer pro Band, auf Deutsch, wie neu, 25,-, Tel. 440701

■ **Profifoto 1980**, gebundenes, neuwertiges Hartdeckelbuch, alle Ausgaben des Magazins von 1980, viele Fotos, Tests, Reportagen, 12,-, Tel. 548552

■ **PUCK**, de 1886, published by Keppler&Schwarzmann, New York, partiellement en couleur, Vol.XIX No 470-Vol.XX No 520, relié cuir, 50,-, Tel. 661196991

■ **Reinhold Messner**, 3 Bücher, 13,-/St. oder alle für, 30,-, Tel. 691474069

■ **Reparaturanleitung**, Nr 71, Peugeot 404, 10,-, Tel. 621743743

■ **Reparaturanleitung Nr 5109**, Yamaha FJ1100 / FJ1200 ab Baujahr '84, 10,-, Tel. 621743743

■ **Revue technique No 271**, Peugeot 204, 10,-, Tel. 621743743

■ **Revue de 1953-1959**, Letzeburger Revue von 1953 bis 1959, gebunden, 14 Bände, Perfekter Zustand, 100,-, Tel. 621648446

■ **Rivalinnen** von Ulrike Grünwald, Doppelbiografien berühmter Frauen: Prinzessin Diana und Camilla Parker, Soraya und Farah Diba, Jackie Kennedy und Maria Callas. Hartdeckel, 247 Seiten, viele Fotos, neuwertig 7,-, Tel. 548552

■ **Rodeo Western**, Nr 72 + 350, sechziger Jahre, Wild West Roman 142, 514, 673 + 678, Pabel Western, Nr 23, Erstdruck + 54, Moewig Western, Nr 11, Tel. 691474069

■ **Romans, livres de poche**, larousse, allemand et français, séparé ou en lots à partir de 50 cts, Tel. 691409131

■ **Routte des svatsikas**, Das Reich, BD Tome 2, tbét., 12,-, Tel. 313938

■ **Self portrait "USA"**, de David Douglas Duncan 1969: vues de l'Amérique sous tous ses angles, 30,-, Tel. +33680621039

■ **Simenon +/- 150 romans policiers**, regroupés dans 16 volumes, 20,-, Tel. 440701

■ **Sophaletta 5**, L'Ordre Ecarlate, BD 2001, tbét., 13,-, Tel. 313938

■ **Sportbücher**, Olymp. Spiele 1984, Los Angeles/Sarajevo, 255 Seiten, viele Bilder 15,-, Olymp. Sommerspiele 1992, Barcelona von Dieter Kurten 205 Seiten, viele Bücher 15,-, Die goldenen Jahre des Sports von Karl Erb 1972, 500 Seiten 15,-, Guinness Buch der Rekorde 1982 350 Seiten 9,-, Guinness Buch der Rekorde 355 Seiten 9,-, Tel. 548552

■ **Spukhefte**, Mitternachtsromane, Irrlicht, Gaslicht, Zamora usw., 0,60-/St., Tel. 691332059

■ **Super Nick, Greys Tagebuch etc.**, divers livres enfants: Greys Tagebuch 1 à 10, Super Nick 1 à 8, Lucas und Skotti 1 et 2, Rick 1 à 4, Die Blogger Bande 1-4, 5,-, Tel. 661255250

■ **Sylvie Vartan**, chanteuse, comédienne, entre l'ombre et la lumière, autobiographie, 412 pages, 84 photos, comme neuf, prix neuf: 21.90,-, p.v.: 9,-, Tel. 548552

■ **Taschen - la petite collection**, 26 livres + 20 livres sur l'art moderne (Taschen), 100,-, Tel. 691995586

■ **Taschenbücher Romane**, Spuk-Romane, in kleinen oder grossen Quantitäten, 0,60-/St., Tel. 691332059

■ **Terminale Terminus**, par Th. Robberecht (ISBN 978-2-74-851206-9), tr.b.ét., 10,-, Tel. 621145259

■ **The case against Barack Obama**, by David Freedoso, Hardcover, about The Unlikely Rise and Unexamined Agenda of the President 290 pages and 13 pictures 9,-, Tel. 548552

■ **The Superior Spiderman**, Tome 5 état neuf, encore dans son emballage suite erreur d'achat, 13,-, Tel. +33382200624

■ **Thorgal La Cage**, Rosinski, Van Hamme 1997, très bon état, 10,-, Tel. 313938



Tiffany Glasarbeiten, +/- 500 Vorlagen Hefte Bücher zu Glasarbeiten im Tiffany Stil, 135,-, Tel. 691371262

■ **Tintin en français**, 13 BDs Tintin en français + 5 BDs diverses 7,-/pce, 7,-, Tel. 661699091

■ **Tintini D'Ouer mam Krack**, 1. Oplo 1989, op Lëtzebuergesch, Neizoust, 85,-, Tel. 313938

■ **Tonband- und Kassettenrec.** Service, Gerhard Heinrichs mit DNL, Dolby und High Com, Franzis Verlag 1980, 7,-, Tel. 621290117

■ **Tour de France 1957**, Miroir Sprint 20.5.1957 avec carte grand format, 50,-, Tel. 691474069

■ **Trödel**, wegen Hobbyaufgabe, über 500 Spiegel Zeitschriften ab 1980, Kicker, usw., Preis nach V.B., Tel. 621255505

■ **U2 Rockband**, Geschichte eines Werferfolgs, 400 Seiten, 60 Fotos, 9,-, Tel. 548552

■ **Une femme dans la peau**, BD, Tome 1, Reed Jooker, 2000, tbét., 10,-, Tel. 313938

■ **Unterrichtsmethoden I**, Theorieband von Hilbert Meyer, 10,-, Tel. 691533141

■ **Unterrichtsmethoden II**, Praxisband, 10,-, Tel. 691533141

■ **Urgent : 19 livres Walt Disney**, collection pour enfant, urgent scet. Longwy, urgent, l'unité 3,- ou le lot, 50,-, Tel. +33382254909

■ **Über den Kämpfen – 1923**, Zeitgedichte von Nikolaus Welter, 19x13 cm, 120 Seiten + Deckel, in deutscher Sprache, sehr guter Zust., 20,-, Tel. 313938

■ **Vampire Miju-Vol2**, en franç., Manga Japonais rare, 200 pages, 5,-, Tel. 548552

■ **Vanessa Paradis: Divine idole**, livre 190 pages avec photos, 5,-, Tel. 548552

■ **Verschiedene Bücher**, Luxemburgensia, Geographie, Geschichte, Kunst, Religion (Bibel), franz. Literatur, Erotische Photos usw., deutsch u. französisch, Preis nach VB, Tel. 691394370

■ **Viele guterhaltene Bücher**, über den 2. Weltkrieg, Panzer, Flugzeuge, Kriegsschiffe, günstig abzugeben, Tel. 26811201

■ **Ville de Lux. Gilbert Trausch**, La Ville de Luxembourg (du château des comtes à la métropole européenne) Gilbert Trausch Fonds Mercator, 70,-, Tel. 621364780

■ **Violetta La bibliothèque rose**, numéro 1 à 19, état neuf, 80,-, Tel. +32496557606

■ **Vor-u. Frühgeschichte Luxemb.**, von Gérard Thill, Band I, 1987, 120 Seiten, sehr g. Zustand, 15,-, Tel. 313938

■ **VW die Geschichte**, eines Klassikers Colin Burnham Xenos, sehr guter Zust., 10,-, Tel. +3263370767 ou +3263388996

■ **Waffen Digest 2007**, Das Buch für Sammler, 35,-, Remington Geschichte und Waffen, Roy Marcot, 30,-, Luxemburg seine Mühlen, sein Brot, Michel Blanc, 1939, 1r livre rare de tous les moulins en noir et blanc, sur Luxembourg, 85,-, Le Grand-Duche du Lux. à la Belle Epoque, Band 3, tr.b.ét., 80,-, Luxembourg, Belle Epoque, Guerre et Paix, tr.b.ét., 80,-, Tel. 691742897

■ **Wakelterkiären**, 1930, 3 Bänn vom Hary Godefroid. Lieder, Gedichter, Deklamatio'nen. Band I Fir de' Kleng, 56 Seiten. Band II Fir de' Jong, 56 Seiten. Band III Fir de' Al, 56 Seiten, 12x19,5 cm. An lëtzebuerg Sprooch, ganz gudden Zoust., 50,-, Tel. 313938

■ **Walt Disney**, Pinocchio von 1978 10,-, Schneewittchen und die 7 Zwerge, Rotkäppchen, Der Froschkönig, Tel. 691474069

■ **Wantergréng**, Liedercher a Gedichter vom Michel Lentz – 1920, 19x25,5 cm, 56 Seiten + Deckel, Bibliothe'k vun der Letzeburger Nationalunio'n, Band 12 an Lëtzebuerg Sprooch, ganz gudden Zoust., 45,-, Tel. 313938

■ **Warrior Cats**, In die Wildnis, von Erin Hunter. 300 Seiten, fester Einband, sehr guter Zustand, 1,-, Tel. 23640607



Wilhelm Busch, De Max an de Moritz op letzebuergesch iwwersat vom Jos Christen, éditions Revue, nei, 3,-, Tel. 359263

■ **Willy Goergen**, Gesamtwerk an 4 Bänn, ganz gudden Zoustand, 60,-, Tel. 440701

■ **Wohlstandsgeschichten**, Gedichter a Geschichten vom Josiane Kartheiser, 20,-, Tel. 691533141

■ **Zwillinge** - Bücher, Hoppla-Zwillinge v. Dr S. Holst, Zwillinge v. M. Gratkowski, Survival Guide für die Babyzeit v. T. Glasl, 22.-für alle, Tel. 621195505

Recherche/Suche

■ **Ch. cartulaire**, ou recueil des documents politiques et administratifs de la ville de Luxembourg: de 1244 à 1795 François-Xavier Würth-Paquet, Nicolas van Werveke, Tel. 691647364

■ **Kafen al Tintin's Bicher**, Tim der pfiffige Reporter, Tel. 661700820

■ **S. Bicher vum Dicks**, Michel Rodange, Michel Lentz, Auguste Liesch, Adolf Berens, Willy Goergen, Max Goergen, Nicolas Gredt, Tel. 661700820

■ **S. Original ausgab De Renért vum Michel Rodange vun 1872**, Tel. 661700820

■ **S. Revue Nr 18**, 2. Jahrgang, 1.-15. September 1946, Tel. 691647364

■ **Sichen de Crash (Band 1 & 2)**, Abstürze und Notlandungen von alliierten und deutschen Flugzeugen in Luxemburg 1940- 45, vum John Dernelden, Tel. 661700820

■ **Sichen De Renert**, vum Michel Rodange (al Ausgaben), Tel. 661700820

■ **Sichen de Sagenschatz des**, Luxemburger Landes vum Nicolas Gredt, Originalausgab vun 1883, Tel. 661700820

■ **Tintin op Lëtzebuergesch**, Tel. 661550483

MUSIQUE ET SON MUSIK

HIFI

■ **2 H.P. Magnat Vector Needle 11**, 100,-, Tel. 621542117

■ **4 Lautsprecher**, 3 Weg, 2 Verstärker, Preis nach VB, Tel. 691373587

■ **Ampli Onkyo A-SV610PRO**, tr.b.ét., 80,-, Tel. 691370275

■ **Ampli THX Pioneer VSA-E06**, 100,-, Tel. 691370275



Ampli tuner Denon AVR 600RD, peut recevoir les connexions d'un total de 7 enceintes, 80,-, Tel. +33771149629

■ **Amplificateur audio Marantz Integrated Stereo Amplifier FM-43**, 100,-, Tel. 621542117

■ **Amplificateur Harman Kardon PM650 Vxi**, fonctionne mais à nettoyer contacts etc., 170,-, Tel. 691527634

■ **Amplificateur Yamaha AX-V401 RS**, 170W, raccords pour 4 H.P., b.ét., mais révision à faire 15,-, H.P. Sony bois clair, bass reflex 3way, état neuf, 86cm, 150-/paire, HiFi Grundig tourne-disques dual autom., + radio, larg. 65cm, 2 H.P. en bois, 2 way Schneider haut. 42cm, b.ét., ampli intégré 150.-, radio HiFi Akai Silver 25.-, Technics Silver 25.-, H.P. Onkyo noires, 2 way 2x80W, comme neuf 90.-, H.P. Pioneer noires, 2 way, 2x90W, b.ét. 75.-, tourne-disques Philips 33, 45, 78tm stéro, 2 H.P. ds le couvercle, fonctionne courant et piles 60.-, Tel. 548552

■ **Axxion**, ASB-210BT. USB/SD reader, télécommande, mise en veille, horloge, radio FM, 941x60, 5x110, 5 mm, tbé, 50.-, Tel. 661770044

■ **CD Player Philips**, Modell 110, s.g. Zustand, 20,-, Tel. 691631818

■ **Chaîne hifi**, radio cassette et vinyl, px à débattre, Tel. +33686749065

■ **Chaîne Hifi**, années '70, Continental Edison avec lecteur enregistr. K7, disques 45 T-33T, b.ét. Saphyr à changer, 60,-, Tel. +33677124321

■ **Chaîne HiFi Philips**, ét. impecc., platine comprise (33 tours) et cassettes, r. peu servie, 100,-, Tel. +32474906548

■ **Chaîne stéréo**, Tel. 691309478

■ **Denon chaîne**, ampli PMA-480R, tuner TU-380RD, DCD-615, TRS-640, enceintes SC-600S, 220.-, Tel. 369966 ou 621352232

■ **Denon F10 chaîne hifi**, ampli, CD, K7, tuner, tr.b.ét., 390,-, Tel. 691604111

■ **Diamants de rechange**, p. tourne-disques, plus. mod. même rares 10-20,-, Tel. 548552

■ **Ecouteurs Bowers & Wilkins C5**, Comme neuf (Prix neuf 179 €). Très bonne affaire., 95,-, Tel. 621541653

■ **Edifier Studio Monitors R1280T**, kit d'enceintes 2.0 (42 Watts) avec télécommande pour PC, TV out autres, comme neuf, 50,-, Tel. 621415847

■ **Enceintes Canton 140W GLE 403**, 19x36x27 cm, tr.b.ét., 50,-, Tel. 691686688

■ **Enceintes Magnat Professional**, 75/150 Watt, 4-8 Ohm, 25.-, Tel. 691686688

■ **Fiches bananes Oelbach**, XXL fusion Art. Nr: 3030 fiches haut-parleurs haut de gamme pour câbles 1, 5-6 mm, 10.-, Tel. 691284551

■ **H.P. Bose Surround Series IV**, Subwoofer bass plus 2 boxes pour HIFI ou TV peu utilisés, tr.b.ét., 95.-, Tel. 621141819

■ **H.P. Grundig**, noires, 3 way, 2x 120W 60.-, Kenwood bois brun foncé 2 way 2x 45W 65.-, Sony Silver 3 way 2x 90W 55.-, Aiwa noir 2 way 2x 55W 45.-, Onkyo noirs, 2 way 2x 80W 90.-, WBR 30 blanc 3 way 20.-/paire, Tel. 548552

■ **Haut-parleurs**, 700W avec ampli, servis 2x, prix neuf 1.500.-, marque D.A.F, 950.-, Tel. 621245120

■ **Haut-parleurs JBL créatures 2**, blancs, compl., état neuf, idéal pour TV ou GSM, iphone, 49.-, Tel. 691421510

■ **Haut-parleurs Kenwood**, 2 Way, 50x30x20cm, boxes sur pieds spéciaux (30cm), fonctionnent parfaitement, bois brun, prix par paire, 85.-, Tel. 548552

■ **Haute parleurs Philips (paire)**, 25W, 6 Ohm, 25 cm (H) x 18 (L) x 20 (P), t. b. et., 5.-, Tel. 621523352

■ **Home Cinema Philips**, ensemble en parf. ét., design compact élégant avec lecteur DVD/300W, 5 enceintes puiss. 5x 45 Watt, tr.b.ét., 120.-, Tel. +33677124321

■ **Lecteur CD Sony High Density Liner Converter CDP-195**, 50.-, Tel. 621542117

■ **Mini chaîne frontale Panasonic SC/HC 30**, laser disc, Dock station l'pod, FM/AM + antenne, fuchsia, tr.b.ét., car peu servie, photo sur demande, 50.-, Tel. 691494802



Paire hauts parleurs PIEGA, modèle LDS .8, Nr774+789, 20-150W, 20kg, 84x25x26cm, 40hm, suisse, utilisé, tbét., 194.-, Tel. 27808278

■ **Philips radio-cassette-CD portable**, grand turbo-bass, noir, AZ 8214, tr.b.ét., presque neuf, mais problème CD, 25.-, Tel. 548552

■ **Platine disque Sony**, mod. LX150H, Tel. 661697904 ap. 14h00

■ **Plus. tourne-disques**, 33 et 45t, b.ét., aiguilles diamant 50.-, 75.-, Tel. 548552

■ **Radios portables 4 bandes**, taille variable, batterie et courant, double emploi, j'en ai 5 ou 6 Phillips, Grundig ou Sony, 20.-, Tel. 691500669

■ **Soundbar ASB 210 BT Bluetooth, SD Card, USB**, quelques petites rayures, 60.-, Tel. 621798788

■ **Stereoanlage mit Schrank**, auf Rädern, Plattenspieler, Kassettenrekorder & Radio, alles funktioniert mit 2 Boxen, Farbe schwarz, 50.-, Tel. 691474069

■ **Système audio Sony GTK-XB72**, streaming highPower, Bluetooth, NFC, effets lumineux et stroboscope extrabass, USB, entrée micro, ét. neuf, 290.-, Tel. 565611

■ **Système HiFi complète Denon AVR 1801**, Pioneer DV-535, Mission M71, Mission M7C1, câbles, conditions parfaites, 400.-, Tel. 661150670

■ **Telefunken Hifi**, Belt Drive Turntable CS 1, Hifi Stereo Cassette Deck TC 250 et FM Hifi Stereo / FM-AM Tuner TT 250+Amplifier, 50.-, Tel. 661196991

■ **Tour AKAI**, tour multimédia TD 250, compatible tablette/ GSM/ MP3, radio, USB, AUX, bt. t.b.ét., 30.-, Tel. 661770044

■ **Tourne-disque Technics Quartz Direct Drive Automatic Turntable System SL-Q303**, 100.-, Tel. 621542117

■ **Tourne-disques Philips**, 33 + 45t av. ampli intégré et 2 H.P., diamant neuf, 50.-, Tel. 548552

■ **Tourne-disques platine JVC**, autoretum, 33 + 45 tours, b.ét., 65.-, Tel. 548552

■ **Tourne-disques platine Pioneer**, Direct-Drive, sans courroie, PL 200X, 33/45 tours, auto-return, b.ét., 75.-, Tel. 548552

■ **Tourne-disques portable Continental Edison**, début '70, ét. de marche, Tel. 661160562 ou 550508

CDs DISQUES K7

■ **10 CDs Black Label Society**, 15.-, Tel. 661196991

■ **10 CDs Metallica**, 20.-, Tel. 661196991

■ **1000+ vinyls**, 1000 33 tours; Milva, Sardou, Kai Werner, K. Wunderlich, Herb Alpert, A. Ventura et divers, 4.000.- à disc., Tel. 691244677

■ **15 Vinyls**, 20.-, Tel. 661196991

■ **4 CDs Powerwolf**, 10.-, Tel. 661196991

■ **5 CDs Böse Onkelz**, 10.-, Tel. 661196991

■ **5 CDs Disturbed**, 10.-, Tel. 661196991

■ **5 CDs Nickelback**, 15.-, Tel. 661196991

■ **7 CDs Scorpions**, 15.-, Tel. 661196991

■ **75 CDs musique**, années 1990-2015, tous genres, 50.- à disc., Tel. 621255583

■ **8 CDs Rage**, 15.-, Tel. 661196991

■ **CD Fredericks Goldman Jones**, état neuf, encore emballé, de 1990, 5.-, Tel. 621422842

■ **CD's musique hard (Compilation)**, tr.b.ét., 2-/pce, possibilité de se déplacer, ne répond pas aux n° cachés ni aux messages, Tel. 691855797

■ **CDs**, différentes, différentes, 2.-/CD, Tel. 621177503

■ **Coca-Cola Collectors 1983**, 5 Mini-LP's 33t, vinyl rouge, Rock'n'roll, Hot-Hits 1 + 2, Grease, Guitar 35, Tel. 548552

■ **Coffret disques vinyl 33 tours**, Johnny Halliday, années '80, cadeau vinyl 33 tours de Lapeur, 400.-, Tel. 221956

■ **Collection 107 CD**, de musique classique + 4 livres encyclopédique en cuir expliquant les oeuvres, les auteurs, tr.b.ét., 370.-, Tel. 62



Angus Young's Guitar Sound, The Schaffer Replica Classic Pedal The "Secret" of Angus Young's Classic AC/DC Guitar Sound First production, 300.-, Tel. 621966858

■ **ATT Little Willie**, git. amp rarité faire offre, Tel. 23699312

■ **Banjo ancien**, fonctionnel, avec caisse, un peu abîmée, 150.-, Tel. 691351072

■ **Bass 7 cordes fretless**, Marque HK, 7 cordes, fretless, micros actifs, 280.-, Tel. 691799187

■ **Batterie / Drumset pr débutant**, caisse claire, grosse caisse, 3 toms, hi-hat 14" et ride-medium 18", 250.-, Tel. 691674522

■ **Batterie mit Stuhl**, Tel. 691309478

■ **Batterie vintage Aria**, des années 1960-70 idem Rogers, sans Hardware, 375.-, Tel. 621750315

■ **Cithare - violon anc. manuf. Georg Pforr (Metz)**, b.ét., pour collectionneur, 40.- à disc., Tel. 436642

■ **Clavier port. Yamaha PSR-E333**, parf. ét., tr. peu util., prix achat 200.-, prix avec banquette + traiteau 140.-, 100.-, Tel. 62330804

■ **Collection de guitares enfants**, Burswood, Ready Ace 15.-, Lexybook Millnot's 25.-, Disney 25.-, Gewa Classica 55.-, Ukulele Tenson 25.-, guitalele Yamaha 30.-, guitares adultes classic, Folk-Country 55-75.-, guitares électriques 80-90.-, amplificateurs Ibanez, Peavy, Laney, Phoenix, Park, tenson 25-65.- tout fonctionne bien, Tel. 548552

■ **Drum Nino**, wood bongo avec stand et accessoires, 59.-, Tel. 691611752

■ **Drummer sticks Hard Rock Café**, 2x Hard Rock Café Munich, 2x HRC New York, état neuf, 15.-, Tel. 691169585

■ **Drumset Gretsch New Classic**, Maple wood, walnut color, bass 20", toms 10-12-14", Tama snare, Sabian hats, Tama Ironcobra pedal, Pearl Throne seat, 1.600.-, Tel. 661600712

■ **Equipement sonore + guitare**, Ibanez IBX150R, 350.-, Boss me 50, 550.-, Digitech death metal, 60.-, Ibanez GU30, 20.-, guitare Staggs, 150.-, vente séparée possible, 500.-, Tel. 661755931

■ **Grosses + kleines Akkordeon**, Neuzustand, beide, 1.500.-, Tel. 661172402

■ **Guitare acoustique**, 30.-, Tel. +33649283396

■ **Guitare classique Ortega**, av. étui, noire et avec 2 lots de cordes nves, 180.-, Tel. 691515399

■ **Guitare Collings OM2H**, OM Series Table Epicéa Sitka massif, dos & éclisses, palissandre indien massif, étui Collings Deluxe, 3.999.-, Tel. 621966858

■ **Guitare électrique**, Paul Reed Smith Mac Carty Soapbar P90 Micros Seymour Duncan avec flight case, année 2008, tbét., 1.700.-, Tel. +33672167795

■ **Guitare élec. Fender Stratocaster USA Hendrix (reverse) 1997**, mod. de collection de 1997, tbét., d'origine, av. certificat et pédale Octave jimi Hendrix, pas d'échange, curieux s'abst., 1.700.- fixe, Tel. +33668678630



■ **Guitare élec. Ibanez + étui**, Ibanez AS73T-TCR équipée de micros Seymour Duncan SH-55. Vibrato style Bigsby., exc.ét. Gator hardcase comprise, 280.-, Tel. 621363789

■ **Guitare électr. SC-1 Jack Daniel's**, nve, 500.-, Tel. 691558173

■ **Guitare électro-acoustique**, tr. belle, cordes neuves, brun foncé Sunburst, grand modèle, avec pan coupé, hand made, 99.-, Tel. 548552

■ **Guitare IEVIN**, fabriquant instruments Scandinave, fabriquée en Finlande, joint neuf, jeu de cordes, 120.-, Tel. 441011

■ **Harmonica Hohner 80 (2 x 40)**, 10.-, Tel. +33675126441

■ **Harmonica Hohner 96 (2x48)**, 15.-, Tel. +33675126441

■ **Heimorgel**, 1 clavier, Tel. 23699312

■ **Huges & Kettner**, Tel. 661451505

■ **Ibanez V-Blade VBT 700 black**, b.ét. av. coffre et sangle, 895.-, Tel. 621147902

■ **Ibanez V-Blade VBT 700 white**, b.ét. av. coffre et sangle, 895.-, Tel. 621147902

■ **Keyboard**, Digital Keyboard YPT-240, guter Zust., 55.-, Tel. 588035

■ **Keyboard Casio CTK240**, état neuf, 60.-, Tel. 621825050

■ **Keyboard Casio Electronic Keyboard CTK-1100**, 80.-, Tel. 661755931

■ **Line 6 Pocket POD Express**, transformateur Line 6 inclus, 60.-, Tel. 621397759

■ **Metronome**, Planet Waves PW-MT-01, très fort, prix neuf 17.-, tt neuf, boîte orig., 5.-, Tel. 691169585

■ **Métronome Seiko Quartz**, très peu utilisé, 12.-, Tel. +33771149629

■ **Microphone C401 AKG**, pour guitare, neuf, 90.-, Tel. 691604111

■ **Orgue**, 150.-, Tel. 691309478

■ **Orgue Farfiza**, double clavier, 300.-, Tel. +33382264034

■ **Palmer PDI-09 guitare DI Box**, 50.-, Tel. 621397759

■ **Piano**, Tel. 691309478

■ **Piano**, Tel. 691597068

■ **Piano JS118RD Samick**, finition noir poli à enlever à Strassen, 3.200.-, Tel. 621732732



Piano Zimmermann, av. chaise, b.ét., 600.-, Tel. 621311553

■ **Randall RD45H 45W Diavlo & RD212-V30**, tête ampli guitare avec H.P., tr.b. ét., nouv. lampes, tr. propre, 650.-, Tel. 621147902

■ **Ritter Camplifier S2**, 2x25 Watts Poweramp, préparer pour le montage sous le pedalboard, pces orig. pour le montage dans le Kemper inclus, 180.-, Tel. 621397759

■ **SML Tenor Saxophon**, Strasser, Marigaux, Lemaire (SML), Paris Gold Medal, Serien-Nr. 20782, vergleichbar mit Selmer, sehr guter Zust., 1.700.-, Tel. 661854910

■ **Snare Sonor "Signature" N° 679**, Modèle HLD 580 ebony, Je commence à me séparer de ma vaste collection de tout matériel SONOR Caisse claire, 1.000.-, Tel. 691956649

■ **Sonor 4 Toms Phonic Plus**, 4 toms concert, Genuine Mahogany Veneer (acajou), 10" x 8", 12" x 8", 13" x 9" et 14" x 10", ét.strict. neuf., 895.-, Tel. 691956649

■ **Stand pour les lire notes**, fait main en bois massif de cerisier, style école Waldorf, chant ou instrument, sans vis, ajustable en hauteur, manuel, 195.-, Tel. 691351072

■ **Strymon Sunset**, effet distortion haut de gamme, jamais utilisé, testé 1x, pas de trace d'utilisation, quasi neuf, 240.-, Tel. 621223826

■ **Table de mixage BST LAB 8 DSP**, 99 effects, USB, 120.-, Tel. 661604436

■ **Tambourin Sonor CGTHD12N**, 30cm, peau naturelle, accordable, absolument neuf!, 10.-, Tel. 691403256



Technics SX-KN7000, Inutile de le présenter. La "Rolls" des claviers. Manuel et Housse incl., 1.295.-, Tel. 691956649

■ **Trommeln**, Tel. 691309478

■ **Two Button Footswitch with LED**, for Marshall, or other with indicator LED, cable included, 30.-, Tel. 621415847

■ **Vintage Guitare Framus**, nei lackéiert mat diy Pickguard, Seymour Duncan Pickup, eng Mechanik feltt, 300.-, Tel. 691612124

■ **Vintage guitare Télécaster 1966**, av. certif., LesPaul héritage 1980, amplis..., 7.800.-, Tel. 321350752

■ **Violin enfants 1/8**, set avec coffre, vrai bois, tr.b.ét., 1/8 grandeur, prix neuf 800.-, photo sur demande, prix de vente, 350.-, Tel. 661270401

■ **Violoncelle**, Cello 1/4 Stentor STI fourni avec sa housse, archet et collophane, 400.- à disc., Tel. 621334513

■ **Violoncelle Cello 4/4**, tr.b.ét., 700.-, Tel. 621450416

■ **Yamaha Concert Snare**, 14"x5", Maple wood, Yamaha stand includede, special Remo Heads, new 700.-, now, 400.-, Tel. 661600712

■ **Yamaha DD65 batterie électronique**, compacte, adap. secteur, pied, housse baguette + baguettes, pédale HiHat HH65, 180.-, Tel. 691799187

Recherche/Suche

■ **Ch. anciennes guitares**, ttes sortes (classique, country, folk et électr.), cassés ou inutil., pour récupération pièces (vis, écrous, cordes etc.) + câble pour guitare électr., Tel. 548552

■ **Ch. cymbales**, Paiste Formula 602 black et blue label et 2002 black label, Tel. 503622 ou 691956649

■ **Ch. tout matériel ROGERS**, petit logo de préférence, Tel. 503622

■ **Ch. tout matériel Sonor**, uniq. mod. signature et phonic Plus, Tel. 691956649

■ **Cherche instruments de musique**, même en mauvais état, pour effectuer une sculpture, à donner ou bas prix, Tel. 661261685

GROUPES GRUPPEN

Recherche/Suche

■ **Bassist 50, sicht Band**, Am Emkrees vun 15km, Staat- Zentrum, Blues-Jazz, Tel. 661855713 SMS

DIVERS VERSCHIEDENES

■ **10 rouleaux pour piano mécanique**, (jeu automatique), différents morceaux, 100.-, Tel. 584357

■ **2 anciennes enceintes**, 50.-, Tel. +33678894629 ou +33637223407

■ **3x 2m Alu Traversen**, mit 2 gr. Ständern, um die Traversen hochzudrehen, um Discolampen aufzuhängen, 550.-, Tel. 621166443

■ **Agfa Mikrofon**, 10.-, Tel. 661210948

■ **Ampli**, Marantz + sub bouffeur + 2 haut parleurs Bose, 500.-, Tel. +32497345651

■ **Amplificateur Denon AVR 1910**, 7.1. HDMI aussi H.P. Infinity HCS 5.1 jusque 107cm, hauteur réglable environ min. 65 cm, maximum 104 cm, 50.-, Tel. 691956649

■ **Ancienne radio Telefunken**, +/- années 1960, en état de marche, 50.-, Tel. 560822

■ **Behringer UCA222**, USB Audio Interface, en bon état, peu servi, 20.-, Tel. 621397759

■ **Boîtier scène 24 XLR F / 8 XLR**, multi câble de scène, 30m, noir, 24 entrées XLR femelles, 8 sorties XLR mâles, conforme à la norme Rohs, neuf, 295.-, Tel. 691956649

■ **Bose PA L1i**, ToneMatch T1/2 Micro av.cabl. Rack-Case, cables div. av. valise etc, Tel. 544992 ou 621216406

■ **Cabine insonorisante**, prof. "Studiobricks ONE", état neuf, dim.: 138x 106x 222, 2.500.-, Tel. 26582583 ou 621191383

■ **Casque / écouteurs Philips SBC 3165 Stereo Electrodynamic Headphone**, + manette de réglage (droite, gauche, volume, ...) état comme neuf, 25.-, Tel. +32474906548 ou +3263234833

■ **Denon Precision Audio Component**, stéréo receiver ampli DRA 1000, radio text, RDS EON, 190 W, raccord pour 4 haut-parleurs, coul. silver, ne s'allume pas, telquel, 15.-, Tel. 548552

■ **Équipement DJ. HK Audio**, parfait pour Starterkit: HK Audio Powerworks enceintes. Double CD-Player (MP3) et table de mixage, 460.-, Tel. 621636908

■ **Gitarre- und Bass Zeitschriften**, 2005-2009 komplett, 2010-2013 verschiedene Nummern, zus. 81 St., verschiedene andere Gitarrenzeitschriften D/F, guter Zust., 150.-, Tel. 661813291

■ **H.P. Home Cinema Kenwood 5.1 série 21**, tr.b.ét., son tr.b., 150.-, Tel. 691572987

■ **Hifi-boxes**, 3 way (bass reflex) Aiwa, noirs, 45 x 27 x 20 cm, Woofer 22cm, Tweeter 6cm, Super Tweeter 3cm, b.ét., exc. son, la paire, 55.-, Tel. 548552

■ **Home Cinema SEG**, en bois, 150.-, Tel. 691779528

■ **Home Cinéma Canton 5.1**, Serie Movie 75 LS, noir, tr.b.ét. car peu servi, documentation et câblage inclus. Photo sur demande, Prix neuf au 06/15 398.-, p.v., 200.-, Tel. 691494802

■ **Infinity Home Surround 5.1**, 5 H.P. Infinity HCS plus Subwoofer, tr.b.ét., aussi ampli Denon AVR 1910 7.1. HDMI pour 115, prix neuf: 700.-, p.v., 180.-, Tel. 621375644



Kalibri Headphone Stand, support pour casque audio, comme neuf. Six unités disponibles, 12.-, Tel. 661209333

■ **Lecteur CD DIGITAL**, high précision, 20.-, Tel. +33678894629

■ **Livre de solfège**, Jean Marc Allermé, 8.-, Tel. +33679102425 ou +33771149629

■ **Méthode chant lyrique**, voix moyenne Vaccat, 20.-, Tel. +33686749065

■ **Méthode piano**, a dozen a day, livre II ou IV, 8.-, Tel. +33686749065

■ **Métronome Korg MA-30**, son et rythme réglables, 8.-, Tel. 691515399

■ **Micro stéréo Alesis AM3**, av. câble USB, comme neuf, 20.-, Tel. 691403256

■ **Microphone AKG CK9**, 120.-, Tel. 691604111

■ **Microphone AKG D3800**, Pour chanteur, neuf, 195.-, Tel. 691604111

■ **Pioneer AVR SC-LR57 9.2 channel**, tr. bonne qualité et son, 500.-, Tel. 691572987

■ **Platine vinyle 1byone**, nve av. H.P. stéréo intégrés et Bluetooth, design en bois, enregistrement des vinyles vms MP3, un défaut sur le couvercle plastique, utilisée 1x, 100.-, Tel. 661110908

■ **Principes rationnels**, de la technique pianistique, Alfred Cortot, neuf, 18.-, Tel. +33686749065 ou +33636307928

■ **Pupitre 100/1 König & Meyer**, pliable, couleur rose, état neuf, avec housse de transport K&M's colorful collection of music stands, 20.-, Tel. 691169585

■ **Quartz Métronome wittner**, prix neuf 49.90.-, taktell QM2 avec batterie et écouteurs, comme neuf, 15.-, Tel. 563684

■ **Radio rétro**, 15.-, Tel. 661310072

■ **Radio réveil**, noir, 2 modèles, 10.-, Tel. 691474069

■ **Repose-pied pour instruments**, hauteur réglable, 10.-, Tel. 691515399

■ **Réveil Sony**, Sony ICF-C88L. Tuner analogue. Ancien modèle. Fonction enreg. son, 3.-, Tel. 621394037

■ **Sony Sport FM Walkman**, jaune/gris, avec chargeur et écouteurs, année 1986, toutes les pièces originaux, b.ét., 40.-, Tel. 691474069

■ **Sopran Gesang Partituren und Noten**, alle berühmten Werke und Gesangsnoten. Sopran, guter Zustand, 10.-, Tel. 621638922 Merl

■ **Support pour clavier**, dixon, largeur réglable environ 73 X 32 jusque 107cm, hauteur réglable environ min. 65 cm, maximum 104 cm, 50.-, Tel. 691956649

■ **Support pour clavier Keyboard Stagg**, 4 positions, 25.-, Tel. 769038

■ **Teffion avec 22 Cassettes**, surtout musique allemande, Marchmusik, Carnaval et Classique, 290.-, Tel. 661291095

■ **Yamaha RX V440 RDS**, ampli dolby DTS ES 6.1 complet voir sur Internet, à enlever à Arlon, Steinfort, 50.-, Tel. 691261881

Recherche/Suche

■ **Ch. gratuit. vieux Ipod Nano**, 2e génération sans fonction pour pièces (bouton on/off), Tel. 621394037

■ **S. 2 Satelliten-Lautsprecher**, von HK Actor, 2x 400 W RMS, Tel. 621166443

JEUX, JOUETS, MODÉLISME

SPIELE, SPIELSACHEN, MODELLBAU

MODÉLISME

MODELLBAU

■ **+/- 50 puzzles**, toutes difficultés de 20 (enfant) à 3.000 pièces pour 1 à 4.-/jeu, prix pour grande quantité, 3.-, Tel. 440701

■ **10 Ferraris de collection**, 120.-, Tel. 621258580

■ **150 avions et hélicoptères**, échelle 1:72 métal 10-15.-/pièce, à Longwy-Haut (collections Altaya et Hachette), Tel. +33625120543

■ **150 chars blindés et véhicules**, échelle 1/72 de la 2ième guerre mondiale et récents en métal (collection chars de combats et Die Panzer) en métal, 7.-, Tel. +33625120543

■ **2 Dodge Viper SRT-10 Conv.**, red, 1:18, AutoArt, modèles neufs, emball. origine, 80.-/pce, 160.-, Tel. 621194976

■ **2 Märklin BR89**, Märklin 3000 (Analog): 30.-, 30000 (Delta/Digital): 40.-, gudden Zoustand, Tel. 661441093

■ **2000 voitures échelle 1/87**, des marques Wiking/Herpa/Siku, 2-10.-, b.ét., à Longwy-Haut, Tel. +33625120543

■ **Aston Martin DB5 Coupé**, grey met., AutoArt, 1:18, sans emb. orig., mod. impecc., exposé en vitrine, 100.-, Tel. 621194976

■ **Aston Martin DB5 Coupé**, racing green, 1:18, AutoArt, modèle neuf, emball. origine, 140.-, Tel. 621194976

■ **Aston Martin DB7 Vantage**, silver-blue, 1:18, Maisto, emball.origine, modèle neuf, 25.-, Tel. 621194976

■ **Aston Martin DB9 2004**, grey metallic, 1:18, Minichamps, emball. origine, modèle neuf, 50.-, Tel. 621194976

■ **Aston Martin DB9 Convertible**, 2004, racing green, 1:18, Minichamps, emball. origine, modèle neuf, 135.-, Tel. 621194976

■ **Aston Martin V12 Vanquish**, racing green, 1:18, Bburago, emball. origine, modèle neuf, 25.-, Tel. 621194976

■ **Aston Martin V8 Vantage**, yellow, 1:18, Hot Wheels, emball. origine, modèle neuf, 50.-, Tel. 621194976

■ **Aston Martin Vantage DB7**, dark green met., Guiloy, 1:18, sans emballage orig., mod. impecc., 25.-, Tel. 621194976

■ **Auburn Speedster 851 1935**, red, ERTL, sans emball. origine, modèle impeccable en vitrine, 20.-, Tel. 621194976

■ **Bateaux mono R.C.**, long.: 1,8m, propulsé par 2 jets, 150.-, Tel. 621197620

■ **Bentley Arnage T 2002**, dark green, 1:18, Minichamps, emball. origine, modèle neuf, 110.-, Tel. 621194976

■ **Bentley Continental GT**, black, 1:18, Minichamps, emball. origine, modèle neuf, 110.-, Tel. 621194976



BMW M3 jaune et M6 bleu, 1:18, Tel. 691421510

■ **BMW Series 3 Coupé**, 3 doors, yellow, 1:18, UT-Models, modèle neuf, emball. origine, 75.-, Tel. 621194976

■ **BMW Series 3 Limousine**, 4 doors, blue metallic, 1:18, UT-Models, emball. origine, modèle neuf, 75.-, Tel. 621194976

■ **BMW Williams F1 Team FW23</**

B I L Z Z N E W S

Avertissez vos clients, communiquez-nous les dernières NEWS sur votre business!

« ouverture exceptionnelle », « nouveaux horaires » etc...

C'EST GRATUIT!

Contactez-nous | + 352 621 35 37 55 | sales@publicom.lu

■ **Jaguar Mark II 1959**, cream, 1:18, Maisto, modèle neuf, emball. origine, 25.-, Tel. 621194976

■ **Jaguar XKR 1998**, violet, 1:18, Maisto, mod. neuf, emballage orig., 30.-, Tel. 621194976

■ **Jeep Laurel & Hardy go to sea**, olive green, 1:18, Gate, mod. neuf, emballage orig., 25.-, Tel. 621194976

■ **Jeep Wrangler California**, Club Solido S, 1:18, verte, 55.-, Tel. 691421510

■ **Jeep Wrangler Rubicon**, red, 1:18, Maisto, mod. neuf, emballage orig., 35.-, Tel. 621194976

■ **Kaiser Manhattan 1953**, light blue, 1:18, Highway 61, mod. neuf, emballage orig., 70.-, Tel. 621194976

■ **Kaiser Manhattan 1953**, red-grey, 1:18, Highway 61, mod. neuf, emballage orig., 70.-, Tel. 621194976

■ **Kyosho McLaren F1 GTR 4WD**, commande acoms techniplus, starter, servos, caisson de transport, matériel divers, bêt., 350.-, Tel. 691660391

■ **LBB Gross Bahn**, mit Schienen usw. in sehr gutem Zustand, 250.-, Tel. 621721317



Lego, 14 pièces, avec livre de montage, photo et numéro demandé, 199.-, Tel. +33615389607

■ **Lego Technik Volvo Radlader**, ferngesteuert, färdig opgebaut, alles funktioniert, 320.-, Tel. 691779528

■ **LGB ICE Zug**, 3 teilig, für Drinnen und Draussen, neuwertig, 230.-, Tel. 691474069

■ **Lincoln KB 1932**, black, 1:18, Motor City Classics, mod. neuf, emballage orig., 40.-, Tel. 621194976

■ **Lincoln Model K 1931**, dark blue, 1:18, Ricko, mod. neuf, emballage orig., 40.-, Tel. 621194976

■ **Lincoln Touring Cabriolet**, red-white, 1:18, Signature Models, mod. neuf, emballage orig., 50.-, Tel. 621194976

■ **Lincoln Zephyr 1939**, blanc-nacré, 1:18, Signature Models, mod. neuf, emballage orig., 65.-, Tel. 621194976

■ **London Taxi 1989**, black, 1:18, Minichamps, modèle neuf, emball. origine, 90.-, Tel. 621194976

■ **Lotus Elise 111S 2002**, blue met., 1:18, Jadi, mod. neuf, emb. orig., jamais en vitrine, 30.-, Tel. 621194976

■ **Lotus Elise 111S 2002**, yellow, 1:18, Jadi, mod. neuf, emballage orig., 30.-, Tel. 621194976

■ **MB 300 SL 1954**, Burago, Special Collection, 1:18, Tel. 691421510

■ **MB 300SL Roadster**, de 1957, 1000 Miglia, 1:18, rouge, 65.-, Tel. 691421510

■ **MB C111 Gold**, Guiloy, G. GOLD, année 1969, 1:18, complet, Tel. 691421510

■ **MB CLK Coupé**, gris, 1:18, 35.-, Tel. 691421510

■ **McLaren F1 1993**, anthracite, 1:18, Maisto, mod. neuf, emballage orig., 25.-, Tel. 621194976

■ **Menace Rouge**, Puzzle rond monochrome rouge de 500 pièces très difficile, 15.- mais 5.- seront remboursés si terminé en 30 jours, 10.-, Tel. 440701

■ **Mercedes Benz 300SE**, black, 1:18, Revell, modèle neuf, emball.origine, 60.-, Tel. 621194976

■ **Mercedes Benz SSK 1928**, Burago, blanc/noir, Scala: 1/18, très bon état, 31.-, Tel. 621188118

■ **Mini Cooper 1:18**, red + white roof, 1:18, AutoArt, emballage orig., mod. neuf, jamais en vitrine, 45.-, Tel. 621194976

■ **Mini Cooper MPI**, Burago, Bijoux Collection, rouge, 1:24, 65.-, Tel. 691421510

■ **Miniaturautoen**, Land Rover Defender, ganz Sammlung, Präis ze diskutieren, Tel. 691373587

■ **Modelleisenbahn**, komplette analoge Modelleisenban mit vielem Zubehör und vielen Luxemburger Maschinen, nur komplett, 1.200.-, Tel. 26522484

■ **Morgan Aero 8**, green met., 1:18, Maisto, mod. neuf, emb. orig., jamais en vitrine, 35.-, Tel. 621194976

■ **Nissan 350Z Coupé 1:18**, orange mét., 1:18, AutoArt, mod. neuf, emballage orig., jamais en vitrine, 70.-, Tel. 621194976

■ **Nissan Z350 Roadster**, orange met., 1:18, AutoArt, mod. neuf, emb. orig., jamais en vitrine, 70.-, Tel. 621194976

■ **Oldsmobile 88 1950**, blue, 1:18, ERTL, modèle neuf, emball. origine, 100.-, Tel. 621194976

■ **Oldsmobile 88 1950 Coupé**, grey, 1:18, ERTL, modèle neuf, emball. origine, 100.-, Tel. 621194976

■ **Panoz Esperante GTR-1**, blue violet, 1:18, AutoArt, modèle neuf, emball. origine, 70.-, Tel. 621194976

■ **Panoz Roadster**, 1:18, jaune, Tel. 691421510



■ **Parrot AR. Drone 2.0 Power edition**, 2x accu (36 min.), télég. iPad (app. AR. Freeflight), ét. impecc., 270.-, Tel. 621292449

■ **Pierce Silver Arrow 1933**, silver-green, 1:18, Signature Models, modèle neuf, emball. origine, 70.-, Tel. 621194976

■ **Plymouth Belvedere II 1967**, blue metallic, 1:18, Highway 61, mod. neuf, emballage orig., 90.-, Tel. 621194976

■ **Pontiac Solstice 2006**, dark grey met., Yat Ming, mod. neuf, emb. orig., jamais en vitrine, 35.-, Tel. 621194976

■ **Porsche 356 B Burago**, Coupé 1961 Burago, blanc sur socle Scala: 1/18, très bon état, 35.-, Tel. 621188118

■ **Porsche Boxster 1:18**, silver, 1:18, Maisto, mod. neuf, emballage orig., jamais exposé en vitrine, 25.-, Tel. 621194976

■ **Range Rover Sport 1:18**, black, 1:18, ERTL, mod. neuf, emballage orig., jamais en vitrine, 55.-, Tel. 621194976

■ **Routemaster London Bus**, AEC 1959, red, 1:24, Sun Star, modèle neuf, emball. origine, 140.-, Tel. 621194976

■ **Schuco BMW 327 1:18**, Blechspielzeug, selbstfahrend mit Aufziehmotor und Schlüsseln. Einwandfreier Zustand. Hell/Dunkelgrün, 130.-, Tel. 661291095

■ **Studebaker Avanti 1963**, black, 1:18, Signature Models, mod. neuf, emballage orig., 45.-, Tel. 621194976

■ **Studebaker Commander 1:18**, 1951 (cherry), 1:18, Highway 61, emballage orig., mod. neuf, jamais exposé, 65.-, Tel. 621194976

■ **Studebaker Commander Hot Rod**, orange metallic, 1:18, Highway 61, emball. origine, modèle neuf, 75.-, Tel. 621194976

■ **Studebaker Golden Hawk Wreck**, white, 1:18, Motor City Classics, mod. neuf, emballage orig., 50.-, Tel. 621194976

■ **Trains électrique N Piccolo**, plusieurs wagons de marchandises échelle N, état neuf, 10.-/pce, Tel. 691494101

■ **Trains électrique N Piccolo**, locomotive DB Intercity Fleischmann plus 4 Wagons état neuf et impecc., 180.-, Tel. 691494101

■ **TVR Tuscan S**, Revell, 1:18, mod. neuf, emballage orig., 40.-, Tel. 621194976

■ **Vitrine murale neuve en placage loupe d'orme pour collection de voitures miniatures 1/43**, 150.- à disc., Tel. 661794924

■ **Voiture téléguidée BMW 320i version GP**, av. access., +/- 43 x 20 cm, Tel. 768317 ou 621406646

■ **Voitures collection Burago et Solido 1:18 et 1:24**, 80 modèles dispo Ferrari, Américaines Jaguar et modèles Européenne, 500.-, Tel. +33614106567

■ **Voitures mod. Burago**, Tel. 661697904 ap. 14h

■ **VW 1400 Intruder Revell**, état collection neuf, modèle rare, 100.-, Tel. 661196991

■ **VW Coccinelle bleue**, 1:18, Gold Collection, 55.-, Tel. 691421510

■ **VW Microbus 1:18 Concept Car**, ligh green mét., 1:18, Revell, avec emballage d'orig., neuf, jamais en vitrine, 55.-, Tel. 621194976

■ **Wanderer W25K Roadster**, 1936, beige, 1:18, Ricko, avec emb. orig., mod. neuf, jamais en vitrine, 30.-, Tel. 621194976

Recherche/Suche

■ **Recherche Trains electr.**, toutes marques, collection ou détail, Tel. +33987540939

JEUX ET JOUETS SPIELE, SPIELSACHEN

■ **1 Kiste Lego**, Bionicle, Knight Kingdom + viele Einzelteile auch ohne Anleitung, 5.-, Tel. 691526929

■ **2 classeurs plastifiés Adrenalyn XL 2018**, Road to Russia 2018, neufs, av. +/-100 cartes, 80.-, Tel. 691276420

■ **2 mini cages de Foot The Cage**, 120x80cm, 40.-, Tel. 691276420

■ **Babyfoot enfants**, sur pieds, 100x60cm, haut. 75cm, 25.-, Tel. +32494921146

■ **Badewanne**, mit Zubehör zum Spielen von Otto Simon, aus den 70er in OVP, sehr guter Zust., Tel. 691474069

■ **Balancoire**, portique acier pour bébé, 20.-, Tel. 621410972

■ **Banc Cars**, tr.b.ét., 15.-, Tel. +32496557606



■ **Barbies années 80**, chaque Barbie est livrée avec ses accessoires, 13.-, Tel. +3263223138

■ **Basketballkorb mit Ständer Hud**, 40.-, Tel. 23699312

■ **Bontempi accordéon**, jouet enfant, rouge, des années 1970, 10.-, Tel. 661196991

■ **Buffalo Air Hockey Astro Disc 6ft**, exc. ét., 100.-, Tel. 691834214

■ **Camper-Car Barbie**, état neuf, boîte origine, complet, années 80, 50.-, Tel. +3263223138

■ **Captain America Schild**, Hasbro Avengers B7436EU4 - Legends Gear Captain America Schild - 60 cm, neu, 150.-, Tel. 565611

■ **Carrera Autorennbahn**, Panamericana 1952, gebraucht, einige unwichtige Zubehöerteile wie Flaggen, usw. fehlen, 18.-, Tel. 621145104

■ **Carrera Go Disney Pixar Cars**, set de 2 boîtes; 1x circuit Porto Corsa neuve; 1x circuit Manhattan Madness utilisé, 40.-, Tel. 621263863

■ **Chambre Barbie années 80**, 30.-, Tel. +3263223138

■ **Château Playmobil**, 100.-, Tel. +33686749065

■ **Cheval à basculer**, poss. de livraison, 10.-, Tel. 691572889

■ **Cheval bascule**, rigide, tres bon état, cause double emploi, 35.-, Tel. 691500669

■ **Chien antique sur 4 roues**, qui aboie et roule, jouet pour bébé ou décor, couvert de peluche blanc et noir, rembourré paille, à retaper, 80.-, Tel. 691351072

■ **Club de golf enfant gaucher**, Hybrid 4 Wilson 21°, 15.-, Tel. 621236133

■ **Combi-Skates ajustable**, patin à glace et roller gris-bleu-noir, p. 30-33, avec pièces d'échange, guide et carton (à Niederanven), 15.-, Tel. 621316425

■ **Cornhole ou bean bag Américain**, 2 planches avec stickers déco haut de gamme 120 x 60 cm + 8 sacs + notice d'emploi.amusement, garantie pour tous, jeux neufs, 280.-, Tel. +33636687331

■ **Deputy Den de VTECN**, de 1982, tr.b.ét., 100.-, Tel. 691474069

■ **Dinosaurier 40cm**, marche et bouge, avec accessoires, 400.- à disc., Tel. 691838396

■ **Drone Parrot AR 2.0**, état impecc., 2 batteries, peu utilisé, 60.-, Tel. 621422080

■ **Elektronischer Hase**, kann mit den Ohren wackeln und mit den Augen zwinkern, 8.-, Tel. 691390251

■ **Fischer Technik**, moteur et quelques éléments divers de 1970, 10.-, Tel. 661196991

■ **Forteresse Playmobil 4866**, Forteresse des chevaliers du Faucon Référence: 4866-A, disponible 2010, dans emballage d'origine, tr.b.ét., 150.-, Tel. 691276420

■ **Jeu de société**, Le jeu des mariés. Vous connaissez-vous vraiment par coeur? Etat impeccable, 10.-, Tel. 691474069

■ **Jeu Tronico Spiel + Technik 5en1**, thématique avions, jamais utilisé, 7.-, Tel. 691721213

■ **Lega City - 60067 Hélicoptère**, La Poursuite en Hélicoptère, set complet avec notices de construction, 35.-, Tel. 621681651 ou 621362492

■ **Lego**, batch of Lego: 4,6 kg + 7 Grey "road" plates (25,5 x 25,5) + 2 cream color plates (25,5 x 25,5) + 3 green plates(25,5 x 25), 102.-, Tel. 691518688

■ **Lego 75094 Imperial Shuttle**, occasion, pas de boîte, complet, 180.-, Tel. 691518688

■ **Lego 75880 speed champion**, McLaren 720S avec notice de construction et boîte originale, 20.-, Tel. 621681651 ou 621362492

■ **Lego Batch Minions + Ninja Tortue**, & Pinguine Booklet for Minions complete no box, 50.-, Tel. 691518688

■ **Lego City - 60067 Hélicoptère**, La Poursuite en Hélicoptère, set complet avec notices de construction, 35.-, Tel. 621362492

■ **Lego City 60019 Avion de voltige**, set complet avec notices de construction, 35.-, Tel. 621362492

■ **Lego creator 31028 L'hydravion**, set complet avec notice de construction, 15.-, Tel. 621681651 ou 621362492

■ **Lego duplo 6052**, Mon Premier Ensemble de véhicules. Set complet dans boîte original, 50.-, Tel. 621681651 ou 621362492

■ **Lego Duplo train 5608 Legoville**, "Mon premier coffret train", set complet avec voies ferrées supplémentaires, 55.-, Tel. 621362492 ou 621362192

■ **Lego Legend of Chima 70130**, tank spider of sparratus complete, 30.-, Tel. 691518688

■ **Lego Star Wars**, Lego 75055: Imperial Star Destroyer (Some Missing Parts - not essential) Lego 75031: Interceptor complète, 210.-, Tel. 691518688

■ **Lego Star Wars 75038**, Interceptor Jeidi: some missing parts + Lego 75039: V-Wing Starfighter: some missing parts + figurine dark Maul, no box, 75.-, Tel. 691518688

■ **Lego Star Wars 75040**, General Grievous Wheel Bike, complete, no box, 70.-, Tel. 691518688

■ **Lego Star Wars 75135**, Obi-Wan's Jedi Interceptor. set complet avec notice de construction, 50.-, Tel. 621362492 ou 621362192

■ **Lego Star Wars 8095**, General Grievous Starfighter, in Originalverpackung, komplett, 40.-, Tel. 621145104

■ **Lego technic 42026 Le Bolide**, set complet avec notice de construction, 50.-, Tel. 621681651 ou 621362492

■ **Lot Playmobils années '70**, caisse contenant le château fort, un camp western, maisons et personnages, 100.-, Tel. 691276420

■ **Maison de ville Playmobil**, tte équipée (salon, cuisine, chambre parents, chambre enfants, salle de bain), 120.-, Tel. 621631981

■ **Maison poupée selecta**, en bois, toutes pièces meublées et avec poupées valeur neuve +/-650.-, 280.-, Tel. 691580491



■ **Maisonnette pour enfants Smooby Winnie Pooh**, intér. et extér. comme nve 120x100x95cm, 85.-, Tel. 621623068

■ **Mandala Designer Ravensburger**, machine à créer ttes sortes de peintures, écritures, décoration etc., état neuf en carton et mode emploi, 20.-, Tel. 621232926

■ **Mecki Steiff**, couple, années 1970, 90.-, Tel. 661196991

■ **Nanoblock Electric Guitare Red**, NBC 037, complete, but without instruction booklet, 25.-, Tel. 691518688

■ **Peluche interactive Furby**, version 2013, bicolore rose et noire avec oreilles jaunes, état comme neuf, paiement cash, Lux.-ville, 10.-, Tel. 621828438

■ **Peluches**, beaucoup de modèles et différentes tailles à vendre séparément ou 1 carton, 10.-, Tel. 691474069

■ **Play Big 9 Figuren**, 70er Jahre, mit original Kisten u. Valisette, Preis nach VB, Tel. 691394370

■ **Playmobil**, plusieurs voitures, camions et beaucoup de pièces, 300.-, Tel. 26108364

■ **Playmobil**, alles zesummen, 150.-, Tel. 691350211

■ **Playmobil +/-neuf**, voitures Playmobil Police, airport, hospital etc, à partir de 25.-/pce, Tel. 621622123

■ **Playmobil Krankenwagen 3362**, 1974, 40.-, Tel. 691394370

■ **Playstation 3 av. jeux**, 100.-, Tel. 691551235

■ **Punching Ball enfants**, réglable en hauteur + gants, 20.-, Tel. +32494921146

■ **Réseau Marklin**, complet, 3 transfo, 4 locomotives, wagons etc, Tel. 661261685

■ **Robot Emilio**, de 1995, en état de marche (batteries), 50.-, Tel. 661196991

■ **Sets Playmobil neufs**, Playmobil neufs: Bateau Pirate des Ténébres 6678 + Repaire des Pirates 6679 + Campement Ile de Beurk 9243 + Krokmu 9246, 115.-, Tel. 661880811

■ **Skateboard genre Penny planche 22"**, bleu, (objet peu utilisé, la photo est indicatif), prix neuf: 50.-, p.v., 25.-, Tel. 661890015

■ **Statue de La Liberté Nanoblocks**, boîte légèrement abîmée, contenu et sac de pces neuf (pas ouvert), p.n.: 35.-, p.v.: 7.-, Tel. 621611105 à récup. sur Bertrange 8080

■ **Table de construction Oxybul**, multicolore + 2 chaises pour enf., 40.-, Tel. 621572728

■ **Table de tennis de table Kettler top outdoor**, ét. neuf, peu util., pliable et rabattable pour jouer seul, 200.-, Tel. 691360021

■ **Table multi-jeux 10 en 1**, Baby-foot, billard, ping-pong, echecs, backgammon, dames, bowling, etc., 118x61,2x84,1cm, poids: 35kg, tr.b.ét., 100.-, Tel. 691276420

■ **Table ping pong Sponeta**, verte, pliable, avec filet, peu servie, dim. ouv. 274x152,5cm, 270.-, Tel. +32494921146

■ **Teletubbies Plapperparty**



Wii + chip, + disque dur avec 125 jeux, 3 man., Nunchuk, Wii Fit Plus et Balance Board, 2 Guns, support console avec chargeur, 300.-, Tel. +33623628851
Wii Fit Plus + Balance Board, blanc, kit complet dans emballage orig., tr.b.ét., 100.-, Tel. 691276420
XBox oreillette, 15.-, Tel. 691719767

BUSINESS ET COMMERCE BUSINESS

■ **4 tables de café 60x60**, multiplex résopal, tr. robustes, pied en fonte, ét. impecc., 50.-/pce, 12 chaises, Tel. 621375149
■ **56 Eiscrèmeschalen**, in versch. Farben und Formen, 50.- à disc., Tel. 621275856
■ **80 chaises restaurant**, prix bloc possible, super assise, 35.-, Tel. 621622123
■ **Autorisation de débit de boissons**, mise à disposition, Tel. 691533130
■ **Banquette bar/restaurant**, banquette d'angle en cuir beige, 4m / 2,10m, bon état, faire offre, Tel. 691384372
■ **Capsules profess.**, universelles, carrées, marque Peggy Sage, état neuf, 12.-, Tel. 691667712



Casseroles inox cuivre, 110.-, Tel. 691375574
■ **Ch. Associé Société SA**, Gestion Locative, Conseil en entreprise, vente progressive des parts sociales, 75.000€ départ retraite, rendement élevé, 75.000.-, Tel. 621454218
■ **Coiffeuse, fond de commerce**, et éventuellement mur, 10.000.-, Tel. +33618351833 ou 621363934
■ **Cuisinière à gaz**, haut rendement. Disponible à Esch/Alzette, 800.-, Tel. 661604436

■ **Cuisinière professionnelle**, prix neuf 2.500.-, 4 gaz, le tout en inox, 90x120cm, 790.-, Tel. 621399328
■ **DJI Mavic Air**, neuf, 800.-, Tel. 691970521
■ **Fond de commerce**, tabac, lotto, presse, pap., conf., boissons, au sud du Lux., prox. front., gare, 9.000.- à disc., Tel. 691608631
■ **Fond de commerce "épicerie" au Luxembourg à vendre**, Tel. 621642108



■ **Hobscheid: loue bureaux const.** neuve, de 200.- à 450.- avec internet, Tel. 68138485
■ **Komplette Bier-Zapfanlage Bofferding**, 450.-, Tel. 671500000

■ **Lux.-ville: fond de commerce café-bar**, avec licence de cabaretage volante, 130.000.-, Tel. 621281964
■ **Machine à café prof.**, avec moulin, 390.-, Tel. 621399328
■ **Mary Cohr Catio Vital Life**, + masque thermique et produits effet lifting, valeur neuve + de 7.000.-, autres photos et explications sur dem., faire offre, 250.-, Tel. 691719767
■ **Meuble réfrigéré en inox +**, dessus en granit, épaisseur 3 cm, ét. impecc., 180 x 72x 70cm, de 0 à 40°, 220V, 3 portes, superbe état, 1.500.-, Tel. +33623628851
■ **MKN Kombidämpfer Flexi Combi Pro 20.2 Maxi Gold**, Neupreis 31.000.-, Gas 20x 2/1 GN Kapazität, Wave Clean, 7.000.-, Tel. 621309726
■ **Nouv. comptoir de dégustation Classic Promotor**, équipé d'une étagère, plateau supérieur renforcé, sac de transport en nylon noir, 125.-, Tel. 359263
■ **Presse balles frippe**, textiles, machine presse balles friperie, textiles, cartons tous autres produits à compacter, 15.-, Tel. 691760538
■ **Privilège de cabaretage**, (licence volante) à vendre, valable sur la commune de Luxembourg, 110.000.-, Tel. 621281964
■ **Recherche investisseur**, pour agence immobilière prête à démarrer, contre part de la société, Tel. 661589193
■ **Registrierkasse Olympia CM941F**, 220V und/oder Batterie, USB, USB-Kabel und ECR System Software CD, 125.-, Tel. 621150030
■ **S.ä.r.l. à vendre**, avec activités et services commerciaux (assurances etc.). Fiduciaire à l'appui, bilan etc. disponible, 6.000.-, Tel. 691452831
■ **Société s. à r.l.**, à céder, Tel. 661418062

■ **Solarium Ergoline**, appareil pro., tbét., entretien régulier, factures techniques à l'appui, 1.700.-, Tel. +33698923238
■ **Tireuse**, remplisseuse Enolmatic 078901 pour embouteiller, livrée avec filtres et embout mignonnettes, 200.-, Tel. 621641009
■ **Totem et présentoirs**, et présentoirs sur roulette avec matériel de présentation chaussures cintres etc., 450.-, Tel. +33615011683

Recherche/Suche

■ **Businessfrau s. Austausch**, m. motivierten Unternehmen die ebenfalls ein Online Business(Beratung)in Luxemburg führen und ihre Vision leben, Tel. 691546657
■ **Suche Privatkredit**, bis 10.000.-, Tel. 661740744

OFFRES GRATUITES GRATIS

■ **2 Hundekörbe zu verschenken**, Tel. 621627807
■ **A donner orgue électronique Wersi Zenith**, 2 claviers, pédalier plein avec banc pour bricoleur ou pièces, Tel. 621716199
■ **Canapé**, long. 2,20m, tâches ne partant pas sur les sièges, voir 2e photo, Tel. 691308459
■ **Ch. armoire 2 portes**, clic-clac + 1 bureau, Tel. 691957872
■ **Ch. chaussures occasion hommes**, et enfant merci par avance, Tel. +33615389607
■ **Ch. JF pour portraits/photos**, Home-shooting sur base ttp (gratuit) selon votre imagination. Info par SMS/imessage, Tel. 621269169
■ **Ch. vélo**, jouets, livres, CD, DVD, vaisselles, vêtements, petit meuble, etc., Tel. 691957872
■ **Chaise plastique pour enfant à donner**, pr mettre l'enfant à la hauteur de table, Tel. 661571951
■ **Collection de boîtes d'allumet**, 120 boîtes d'allumettes différentes, Tel. 574420
■ **Computertisch zu verschenken**, grau metallic, ausziehbarer Fächer für Keyboard und Drucker, Gebrauchsspuren, Tel. 621145104
■ **Donne hamster très gentil**, avec terrarium, à quelqu'un qui va bien en prendre soin, Tel. 621430081
■ **Donner objets en tout genre**, Lampe, papier peint, jeux, cuisine, bougeoir, peluches etc., Tel. 621406907
■ **Elément mural en hêtre**, Tel. 621134343
■ **Fussballtor mit Torwand Hudora**, ca. 215 x 150cm, repariert an einem Pfosten, Tel. 431181
■ **Recherche jouets**, que vous avez plus besoin, 1.-, Tel. +33615389607



■ **Recyclage Fers et Métaux Schiltz**, Achète voitures et ferrailles, Tel. 621165221

■ **S. gratis Kabelreste**, Aluschrott, Chrom, Alufelgen, Zinn, Zink, Kupfer, Inox, Autobatterie, comme alles abholen, Tel. 691805790

■ **Sac avec sable de bautorafix pour chape**, sac mi-plein avec sable pour faire une chape, p.ex. pour escalier, voir photo, Tel. 691917791

■ **Streichholzschachteln**, 120 Streichholzschachteln gratis abzugeben, Tel. 574420

■ **Table de nuit**, Tel. 661498416

■ **Urgent: à donner 88 pièces de carrelages**, 33 x 33 cm, Tel. 691957872

■ **Verschenke 2 Fernseher**, beide voll funktionsfähig, Tel. 621225282

■ **Verschenke TV Philips**, grosses Modell, Tel. 691309478

■ **Verschenken Liesbröller**, +0.25 bis +5.25 an Wätsichtbröller -0.25 bis 9.25, schéckt SMS "Bröll", Tel. 691476350

PERDU ET TROUVÉ VERLOREN & GEFUNDEN

■ **Perdu chat tigré gris**, 21 mois, "Loulou", il porte un collier antipuce rouge/marron, récompense assurée. Il peut se trouver n'importe où, Filières, Brehain la Ville, Laix, etc, Tel. 691583172

■ **Perdu: Collier**, avec deux médailles, un avec cochon et 13 et l'autre un taureau dans un anneau, Tel. +33607304427

SALUTATIONS ET MESSAGES GRÜSSE UND MITTEILUNGEN

kanner jugend telefon

116 111

Nous t'écoutons
et tout reste entre nous.

Lundi, mercredi, vendredi
17:00 à 22:00
Mardi et jeudi,
14:00 à 22:00
Samedi
14:00 à 20:00

www.kjt.lu

Conseil, aide et information
pour enfants et jeunes

■ **Bas du e weiblichen Single**, an sichs e Frënd? Schéck w.e.gl. en SMS "Frënd" an ech ruffen dech un, Tel. 691476350

ANIMAUX TIERE

POISSONS FISCHE

■ **5 discus adultes**, stendker dont un couple, 500.-, Tel. +33650459143

■ **Aquarium 80 litres**, avec pompe et éclairage, 50.-, Tel. 691951385

■ **Aquarium Eheim**, mit Unterschrank (schwarz), mit Aussenfilter Eheim Professional3, und Heizer 140l, 150.-, Tel. 661270700



Aquarium Eheim MP, 275 litres + meuble, 65 x 65 x 165, équipé, tout fonctionne, 1.000.-, Tel. 621762911

■ **Aquarium Juwel Vision 260 L**, mit Unterschrank in dunkelbraun, sehr guter Zust., 121x46x64cm. Mit diverser Zubehör, +/- 20kg sauberem Kies, 320.-, Tel. 661813291

■ **Aquariumstaubsauger**, mit Batterie, 10.-, Tel. 328435

■ **Aspirateur aquatique Oase pondovac 4**, quasi neuf, util. 1x, ét. impecc., p.n.: 380.-, p.v.: 200, 200.-, Tel. 621523853

■ **Co2-Pflanzen-Dünge-Set**, (Dennerle), ohne Co2-Flaschen, 80.-, Tel. 661270700

■ **Eheim Pumpe Bio Power 200**, 25.-, Tel. 328435

■ **Filtre à pression Oase Biopress 6000**, 2 ans, idéal pour des petits étangs ou bac de quarantaine, UV + pompe + filtre, 75.-, Tel. 691255033



ADOPTÉIERT MECH

+352 621 140 001
www.giveusavoice.lu

GIVE US A VOICE

LÉTZEBUERG ASSBL

DONATE NOW!
BILLULL
LU50 0022 1100 8660 5600

■ **Nano-Cube 30l**, mit Unterschrank, Dennerle Eckfilter XL und Regelheizer, und Dennerle Lampe, Filterelement 3er Pack, 99.-, Tel. 661270700

■ **Scapers Tank**, Scapers Light + 2 x Scapers flow Filter + Heizer Milchrückwand, 189.-, Tel. 661270700

CHIENS HUNDE

■ **1 Spitz de Poméranie nain**, femelle champagne, née 15.03.19 vac, pucée avec pédigrée FCI, parent sain, Tel. 691551165 ou +33756819969

■ **2 Labradors croisés**, 1 mâle et 1 fema., ils sont très propres et intelligents, ils ont 5 ans! Frère et soeur, 100.-, Tel. 691664928 ou 691645913

■ **4 belgische Schäferhunde**, malinois, 9 Wochen alt, 2 Weib., 2 Männchen, 350.- à disc., Tel. 621420545

■ **A réserver mignons carlins**, mignons chiots, 3 chiots carlins 1M et 2F LOF nés le 11.05.19, super mignons et très obéissant pour intéresser, 700.-, Tel. 24909847

■ **Appenzeller Welpen**, tri-color, gechipt, geimpft, entwurmt, vorerzogen, in gute Hände abzugeben, Tel. +491773045131 in Mersch

■ **Box de transport**, pour grand chien 95/60/80, bét., 80.-, Tel. 691407080

■ **Box pour chien 4 XL**, (avion), 120 x 90 x 80 cm, Tel. 661160562

■ **Cage pour chien "Savic"**, tbét., dim.: L45 x L38 x H34cm, 15.-, Tel. 691700340



Cage pour gr. chien Pet, long. 97x larg. 73x haut. 74cm, possible pour 2 pet. chiens, 150.-, Tel. 691366110

■ **Chihuahua**, gebuer den 01.10.19, 2 Jungen, Tricolor, pro Mupp, 450.-, Tel. 691309478

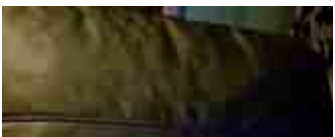

■ **Petits chiots Collie**, poils longs, avec pédigrée, documents, vaccination, parents connus sur exposition, à partir de 1.300.-, Tel. 691400889

■ **PETscan RT100**, lecteur pour puces électroniques, 100.-, Tel. 621214330

■ **Rasty sucht Körbchen**, Ca. 8 Wochen alter, megasüßer Welpenjunge Rasty ca. 30-40 cm befindet sich aktuell im überfüllten, ungarischen Stadtzwinger Jaszskiser, zusammen mit Raice, einem freundlichen Spitz-Rüden, in einem Zwinger, 280.-, Tel. 621234237

■ **Rehpinscher**, 2 Jahre alt, weibl., 350.-, Tel. 691309478

■ **Sèche-poils prof. 1.800W**, variation de température, fixation murale, 250.-, Tel. 621214330

■ **Vetpen Starter Kit**, neu, 1-16 Einheiten für Insulin, problemlos zu verteilen an Hund & Katze, 80.-, Tel. 691504664 nach 19 Uhr

■ **Yorkshire**, 10 mois, mâle ou femelle, vacc., puce, 600.-, Tel. 621212540

■ **Zwergpinscher**, Hun 2 Zwergpinscher ze vergin, eng Mudder vun 2 Joer déi steriliseiert as an en Ritt vun 3. Gechipt an Impfcarnet à jour, Tel. 621194560

Anniversaire
Déclaration
Message

Les SMS ça va 5 minutes...
...pour des occasions spéciales
ou non d'ailleurs, pensez à notre
journal pour que vos échanges soient
plus originaux et moins éphémères!

Pensez à la rubrique
Messages & Salutations

HAPPY BIRTHDAY

DEIERESCHUTZ **NORDEN**

Mir sichen en neit Doheem
Nous cherchons un nouveau foyer
Wir suchen ein neues Zuhause

Tél.: 95 75 36

Verschiedene Katzen abzugeben

Recherche/Suche

■ **Ch. Border Collie chiot ou adulte**, femelle, Tel. 621190464

■ **Ch. chien de garde pour poules**, taille moyenne, doit chasser les oiseaux prédateurs et le renard et accepter autre chien, chats et poules, Tel. 691351072

■ **Ch. Chihuahua**, mâle ou femelle, gratuit, pour bons soins, Tel. +33677262411

■ **Cherche femelle Akita**, Tel. +32494123431

■ **S. jungen Pudel**, Rüde, Tel. 691597068

■ **Saille**, King beau Husky Siberien de 3 ans cherche une petite copine. Carnet et document a jour., Tel. 353621549545

■ **Sichen e jonken Shih-Tzu**, Tel. 691568229

■ **Spenden**, im März fahren wir nach Ungarn, wir suchen als Spenden: Futter, Decken, Leinen usw. Tierhilfe Born to live e.V., Tel. 621234237

CHATS KATZEN

■ **2 kleng Kazen ze verschenken**, 10 Wochen aal, 100% stubenrein, 1 schwarz-wäiss, 1 gro getigert, Tel. 691562161

■ **2 petits chatons gris noir blanc**, 2 mois, Sud Lux., 50.-, Tel. 691141329

■ **A adopter**, Minette noire très câline ch famille très patiente car t.timide, stér., vacc., puce 250268600080145, Tel. +336686129165

■ **Busya & Zefa**, zwei Katzen für die Zeitspanne von 6-12 Monaten zu übergeben, um sich um die beiden zu kümmern, Tel. 661138639

■ **Chaton, race sibérien**, femelle, 3 mois, 200.-, Tel. 621676062

■ **Chatons affectueux et joueurs**, 2 femelles tricolores et un mâle tigré avec dessous blanc, type européen contre participation de, 160.-, Tel. +33616984942

■ **Chatons Bengal**, 8 semaines, pure race, vaccinés, vermifugés. Parents visible sur place, avec puce 250268730226566, Tel. 691758254

■ **Chatons sacré de birmanie**, nés le 18/08/19 sur 5. Il y a 2 femelles et 1 mâle, vaccinés et pucés. Puce maman 250268649368418, Tel. 691294156

■ **Grand sac de jouets pour chat**, + 3 grands jeux + 2 laisses, 15.-, Tel. 621255583

■ **Jouets accessoires pour chat**, 2 laisses & coussin, 10.-, Tel. 621255583

■ **Maison de toilette**, avec poignée de transport, porte battante, coque amovible fixée à l'aide de clips, h47, i70, larg. 50, prix à disc., Tel. 621285260

■ **Panier pour chat**, en paille, jms util., 15.-, Tel. 621255583

■ **Trockenfutter Automat "Cat Mate"**, Neupreis 110.-, für Katzen und Hunde, Zeit und Quantität einstellbar, funktioniert mit Batterien (nicht inbegriffen), 45.-, Tel. 563684

Recherche/Suche

■ **Chat disparu**, Notre chat Tabby a disparu depuis le 17.07.2019. C'est une femelle, couleur écaille de tortue. Elle a +/- 1 an. Elle porte un chip et un tatouage à l'oreille. Evidemment elle est castrée. Nous habitons rue de Warken à Ettelbrück. Pour toute information, veuillez nous contacter au no de tél. : 691735412. Une récompense sera donnée, Tel. 691735412

RONGEURS NAGETIERE

■ **2 lapins géants**, mâle et femelle, blanc et noir, gris/blanc, Tel. 621202028

■ **2 schöne ausgewachsene Kaninchen**, grau und schwarz, gesund, günstig, in gute Hände abzugeben, Osten des Landes, Tel. 621285537



Aliment complet lapins/rongeur Versele Laga Nature, un sac de 10 kg, région Ettelbruck, Wiltz ou Bastogne, 24.-, Tel. 691529759

■ **Cage pour cochon d'Inde ou lapin**, 70 x 36 x 40cm, bon état, à récupérer à Lux.-ville, 12.-, Tel. 691394370

■ **Cage pour cochons d'Inde**, 45x93x32cm, 15.-, Tel. 621422842

■ **Cage pour hamster**, 50 x 36 x 38 cm, avec accessoires, b.ét., à récupérer à Lux.-ville, 15.-, Tel. 691394370

■ **Donne hamster très gentil**, avec terrarium, à quelqu'un qui va bien en prendre soin, Tel. 621430081

■ **Gesunde Rex Dalmatiner Kaninchen**, reinrassig, an Kaninchenfreund abzugeben, handzahn, in gute Hände, Osten des Landes, 30.-, Tel. 621285537

■ **Junge, gesunde Kaninchen**, 1 Jahr alt, braun und schwarz, in gute Hände abzugeben, Osten des Landes, Tel. 621285537

■ **Kaninchen Bock**, super lieb, sucht neues, artgerechtes Zuhause, 25.-, Tel. 621285537

■ **Meerschweinchen**, jeunes cochons d'Inde (8 à 11 semaines), 20.-, Tel. 621552229

■ **Roue pour hamsters**, prix neuf 20.-, type Woodent Wheel, diam.: 27 cm, h.: 30 cm, nettoyée à fond, 5.-, Tel. 563684

■ **Urgent: cage à hamster**, 45 x 30 cm, urgent, 20.-, Tel. +33382231725

■ **Urgent: cage à lapin domestique**, 80x50 cm, urgent, 25.-, Tel. +33382231725

CHEVAUX PFERDE

■ **2 Sattel und 1 Westernsattel**, ideal für Haflinger oder Poney, wie neu, wenig geritten, gut gepflegt, mit Unterlage und Riemen, Preis nach VB, Tel. 621633346

■ **Bildhübsche Haflinger**, 9-jährige, tiroler Zuchtstute, Preis nach V.B., Tel. 621197707

■ **Ch. cavalière**, pour poney hongre pour faire du dressage et promenade, Tel. 621190464

■ **Chariot**, refait à neuf, 650.-, Tel. +33666101724

■ **Connemara Pony**, weiss, 2004, Tel. 661784690

■ **Deuber & Partner Westernsattel**, Neupreis 3.750.-, 1 Jahr alt. Fast neuer Zustand. Sattelfarbe: Chestnut. Leder: Herman Oak. Sitzfarbe: Cognac. Sitzgr: 16, 2.900.-, Tel. 691739623

■ **Diverse Reitartikel**, günstig abzugeben (Schwitzdecke usw.), Tel. 621285537

■ **Donne fumier de cheval**, à enlever soi-même ou transport possible, Tel. 661700412

■ **Friesenpferd für Anfänger und Fortgeschrittene**, von jedermann zu reiten und absolut unkompliziert, im Moment noch etwas zu dünne Stute, ca. 165 cm groß und 8 Jahre alt, sie bleibt immer cool, absolut zuverlässig und gelassen auch bei absolut ungeübten oder sehr ängstlichen Reitern. Sie ist western und englisch geritten, sie springt willig über kleine Hindernisse und ist auch beim Voltigieren immer vorsichtig, regelmäßig entwurmt, 2.800.-, Tel. +4917686459023

■ **Frisonne**, jument frisonne de 12 ans, tr. bien dressée, écoute à la voix, très affectueuse, convient à un débutant. Elle est adorable, monte en van, respecte les fils, elle est dehors toute l'année, jamais de souci de santé. Elle part en balade seule ou en groupe, super avec les autres chevaux. Pas pour club, elle serait malheureuse, 5.000.-, Tel. +33770567388

■ **Greiveldange: Wiese am Bach**, mit einigen Obstbäumen, total 183 Ar, Nachpächter ab sofort gesucht, Tel. 74907491

■ **Größere Wiese mit Wasser**, mit Möglichkeit für Stall zu vermieten, Tel. 515854

■ **Haflinger**, Haflinger Junghengste und Stuten, mit sehr guter Abstammung, Pferdepass usw., Tel. 621197707

■ **Heu**, in kleinen Botten, Tel. 691396048

■ **Heu**, Rundballen (1m20) 1er Schnitt, regenfrei von 2019 zu verkaufen 45 euro/St., Tel. 621294219

■ **Kutsch**, Einspanner, Tel. 661784690

■ **MAN TGL8.240 EURO 3**, 03/06, 298.000 km, 6 cyl., 176 KW, peut convenir pr 6/7 chvx, 15.500.-, Tel. 691877332

■ **Mehrere Parzellen Wiese f. Heu**, oder abweiden über 10 ha. sofort frei leider in mehreren Kantonen des Landes verteilt, gegen Gebot VB abzugeben, Tel. 661156874

■ **Niederanven: Nachpächter**, für Wiese am Bach gesucht, Tel. 621509103

■ **Ourdallerhaff**, Reitstunden für Kinder und fortgeschrittene Reiter. Wir bieten regelmässig Stage an für Kinder, Tel. 661784690

■ **Paille en petits ballots**, 2.25.-, foin en petits Ballot 3.25.-, Eischen, Tel. 691686167

■ **Pferdeanhänger Marquardt De Luxe 2000**, EZ 08/95 guter Zustand 2.800.- nach V.B., Marquardt Exklusiv 2000 Top-Zustand 5.900.- nach V.B., 2.800.-, Tel. 621141370

■ **Poney français de selle**, Gemme au Ralmar, très bel hongre pfs Isabelle, 135cm, débouillé aux 3 allures, et très bon coup de saut, essai possible, 4.500.-, Tel. +33608867711

■ **Prairie**, à prox. de Lux.-Ville, grande surface agricole en plaine, pour chevaux ou autres animaux, eau possible, Tel. 691217645

■ **Remorque Böckmann Champion R2 Chevaux**, Alu avec toit polyester anthracite. Bcp options. Système caméra.CT ok 2021, 6.000.-, Tel. 691295696



Selle de randonnée, état presque neuf, 1.200.-, Tel. 691784078 ou 621615458

■ **Selle poney**, selle western pour shetland, état neuf, avec la bride et le tapis, servi 3x, 150.-, Tel. +3263456078 ou +32498394450

■ **Selle Torsion GP**, brune, très bon état, valeur neuve 1500.-, complète avec sangle et étriers, matériel équitation, tapis, licol, couverture, 750.-, Tel. 691351072

■ **Vielseitigkeitssattel**, 250.-, Tel. 621615458

■ **Westernsattel**, 500.-, Tel. 621615458

■ **Westernsattel "Big Horn"**, gebrauchter, guter Zustand. Für schmalere Pferde geeignet, Sitzgr. 16, 350.-, Tel. 691739623

■ **Westernsattel für Kinder**, Neuzust., 150.- à disc., Tel. 621615458

Recherche/Suche

■ **Ch pension naturelle**, pré toute l'année avec abri pour 2 chevaux, 20 ans, pieds nus, Tel. +33686129165

■ **Reitstunden**, Suche Reitlehrer für Reistunden und Beritt(Schwerpunkt Dressur M), Tel. 661363684 ou 661784690

■ **Sichen eng Mini Shetty Stute**, Tel. 661839534

■ **Suche artgerechten Aufzuchtplatz für Hengstfohlen**, Tel. 661148106

■ **Suche dringend Halbpension**, Person ab 18 Jahren, Reitbeteiligung für ein braves Freizeitpferd, gut geritten, brav, in der Halle sowie auf dem Gelände, in Bourglinster, Tel. 621707763

■ **Suche Holzpfähle**, für Pferdekoppel, +/- 50 Stück, Tel. 621725813

■ **Suche Wasserfass**, 1.200-1.600 Liter, Plastik, Tel. 621725813

REPTILES REPTILIEN

■ **2 femelles gecko à crête**, 3 ans, reproductrice, grand gecko arboricole, pce., 100.-, Tel. 661188984

■ **2 femelles pythons Regius**, 1 an et demi, la pce., 60.-, Tel. 661188984

■ **Pogona**, juvéniles nés le 16 et 17 septembre, en bonne santé, possibilité de voir les parents, 35.-, Tel. 661158838

OISEAUX VÖGEL

■ **3 couples de perruche à croupion rouge mutation orange**, Tel. +33679692160

■ **Cage élevage perroquet**, deux cages d'élevage perroquet, de 1 mètre de haut par 95 de large et de profond. hauteur totale de deux mètres, 270.-, Tel. +32496781034



Cage pour oiseaux, équipée, 55 x 50 x 30 cm, 20.-, Tel. 621875455

■ **Couple gris du gabon 850**, nos gris du Gabon sont nés le 04 Mai 2017, nous avons un couple donc un mâle et une femelle tout les vaccins sont à jour, 850.-, Tel. 24569811

■ **Différentes cages pour oiseaux: perroquets, exotiques, inséparables et grandes peruches**, bon état, possible avec accessoires, bon prix selon grandeur, à récupérer à Lux.-ville, Tel. 691394370

■ **Gestell fir Papageien**, gudden Zustand, 35.-, Tel. 621637772

■ **Graupapagei**, geb. 08/19, handzahn, 750.-, Tel. 858057

■ **Perruches omnicoles**, baguées, 2019, propre élevage, Tel. +33679692160

■ **Plusieurs belles cages**, à oiseaux, prix par pièce, 15.-, Tel. 691884014

Recherche/Suche

■ **Ch. canaris gratuit**, Tel. +33663591801

■ **Ch. perroquet**, gratuit ou petit prix très bon soins assurés, Tel. +33627275375

■ **Cherche perroquet**, apprivoisé et qui parle, cacatoes, gris du Gabon, rosablin, Amazone, faire offre, Tel. +33663591801

AUTRES ANIMAUX VERSCH. TIERE

■ **Ausgewachsene Gänse**, zu verkaufen, Tel. 691396023

■ **Junge, grosse Ziegen**, Tel. 621164958



Kleintierstall Trixie, Kaninchenstall mit Wärmedämmung, 50.-, Tel. 621459305

■ **Terrain agricole**, parcelle de 4 hectares 1/2, région Honvelez (Bovigny), Tel. +3280214654 ou +32495314334

■ **Ziegen Familie**, Hahn u. Legehühner, Hahn 16.-, 12.-, junge Hühner 10.-, Tel. 621722598

MANIFESTATIONS VERANSTALTUNG**MANIFESTATIONS SPORTIVES SPORTVERANSTALTUNGEN**

■ **15.12.2019: Moineville (Fr): La course Solanoël**, à 9:30, 10 km: 5.-, info. et inscr. base de loisirs Moineville, bonnet de Noël et café offerts, Tel. +33382466677

BOURSE, BROCANTE, VIDE GRENIER FLOHMARKT

■ **04.01. & 05.01.20 Béiwen-Atert: Flou- a Sammlermarkt**, am Centre Culturel "Létschert", ass komplett, keng Standplatz méi fräi. Fir de Menü weinst Organisationsgrønn umellen um Tel. 888260 oder 691888260, Tel. 23639563

■ **Articles divers**, important lot d'articles pour marché aux puces: décoration, jouets, livres, appareils photo, verres, vêtements, neufs et occ., 300.-, Tel. 661196991

■ **09.02.20 Lux.-Gare: Floumaart - Brocante - Vide Grenier**, de 10 à 18 hrs au Centre Culturel Gare, 29, rue de Strasbourg. Petite restauration. Entrée libre. Exposants: 1 table: 5.- (table 1,20x0,70m). Réservation et paiement avant le 25/01/20. Org.: Groupe Animation-Gare, Tel. 621142462

■ **16.02.20 Schiffflange: Brocante**, an der Hall Polyvalent, org. EDC Mclibre

■ **Urgent! Cause place**, cartons brocante, puce 5.-/carton donne 3 cartons pour 10 acheter, Tel. +33382209130

■ **Cartons de brocantes et puces**, 5.-/carton, 3 cartons gratuits pour 10 cartons achetés: ou le lot de cartons, quantité à voir sur place, Tel. +33382209130

■ **Divers articles brocantes:**, tapis, gobelets..., prix à disc., Tel. 23630364

■ **01.03.20 Mondorf/Bains: Brocante**, aux Centre Sportif Roll Delles de 9-17 hrs, org.: Aikido US Mondorf et Mergen John, réservations:, Tel. 691236040

■ **15.12.19 Halanz: Brocante**, salle du château et cour de l'école, entrée gratuite, par la rue du fossé et la grand-place, petite restauration, bar, Tel. 691791906

■ **21.12.19 Trier: Top Märkte im Messepark - Antik - Floh - Trödel**, Messepark und Freifläche. Info und Reservierung, Tel. +491712856478

■ **26/01/2020: Bourse Trains-Jouets Anciens**, de 09h00 à 17h00, salle des fêtes, 26, rue Philippe Martin 54250 Champigneulle.

■ **16.02.20 Beetebuerg: Groussen Hobby- & Floumaart**, vun 9-18 Auer an der Sportshal, Umeldung um, Tel. 691146712

CONCERTS KONZERTE

■ **13.12.19 Esch/Alzette: Nicool + T.I.N.A.**, 21.00. Music-Session, Ratelach - Centre Culturel Kulturfabrik

■ **13.12.19 Lux.: Mozart Requiem / Beethoven 5-CCL / OSGR / Grosu**, 20.00h, Philharmonie

■ **14.12.19 Lux.: Study Day**, 14.00h, Philharmonie

■ **14.12.19 Bertrange: Andela & Friends**, 20.00 Uhr. Kroatische und internationale Weihnachtslieder, ARCA

■ **15.12.19 Lux.: Aishinka**, 11.00h, Abbaye de Neumünster

■ **16.12.19 Mamer: Choeur de Midi**, 12.30h, Kinneksbond Mamer Centre Culturel

■ **16.12.19 Lux.: Théo Foucanneret**, 19.00h. Winner of the Concours de Genève 2018, piano, Philharmonie

■ **21.12.19 Mersch: Wanterconcert**, 20.00 Auer. Mioerscher Musek a Jugendensemel, Mierscher Kulturhaus

EXPOSITIONS AUSSTELLUNGEN

13-23.12: Marché de Noël au Walfer Shopping Center, les hobbykënschtler lëtzebuerg asbl exposent leurs oeuvres durant les heures d'ouverture du centre commercial.



Jusqu'au 05.01.19 Lux.: Le Temps coudé - Anri Sala, Musée d'Art Moderne MUDAM

■ **Jusqu'au 26.01.20 Sarrebruck: Rodin / Nauman**, pour la première fois, une vaste exposition met en regard les créations de deux artistes qui ont révolutionné l'art des XIXe, XXe, voire même XXIe siècles: Auguste Roduing (Paris 1840-1917 Meudon) et Bruce Nauman (né en 1941), Tel. +4968199640



Jusqu'au 15.12.19 Lux.: Eldorado - Désirée Wickler, Abbaye de Neumünster

■ **Jusqu'au 18.12.19 Esch/Alzette: Chère violence, je te quitte**, exposition, Hôtel de Ville

■ **Jusqu'au 21.12.19 Esch/Alzette: Lynn Theisen & Luc Ewen**, Galerie du Théâtre Municipal

■ **Jusqu'au 22.12.19 Lux.: Hommage au mouvement sécessionniste - 40 oeuvres, 8 artistes**, Musée national d'histoire et d'Art MNHA



Jusqu'au 31.12.19 Lux.: Nico Klopp - Hommage à un peintre du pays, Musée national d'histoire et d'Art MNHA

■ **28.09.19-05.01.20 Lux.: If Then Else**, Casino Luxembourg - Forum d'art contemporain

LUXBAZAR

Votre fidèle compagnon se cache peut-être dans nos pages...

Ouvrez l'œil et votre cœur!

■ Jusqu'au 11.01.19 Lux.: Just So Stories - Quand les médias s'emmêlent, Galerie Nosbaum & Reding - Art

■ Jusqu'au 13.01.20 Metz: Rebecca Horn - Théâtre des métamorphoses , Centre Pompidou



Jusqu'au 17.01.20 Lux.: Variations - Un musée pour tous, Villa Vauban

■ Jusqu'au 27.01.20 Metz: Opéra Monde - La quête d'un art total, Centre Pompidou



Jusqu'au 27.01.20 Metz: Installation King Kong "L'affaire Makropoulos" (2007), Centre Pompidou

■ Jusqu'au 02.02.20 Lux.: Lisa Kohl, cycles d'installations artistiques. Lisa Kohl propose une mise en relation de deux espaces liée à une intervention performative vidéo-sonore. Le public pourra observer la course d'un athlète dans l'arène de la Rotonde 2 grâce à la projection vidéo loop ainsi qu'à travers la vitre de la Buvette, Rotondes

■ Jusqu'au 02.02.20 Lux.: Karolina Pernar - Loop, Cube, Spot, cycles d'installations artistiques. Black holes ain't so black est une installation qui a été spécialement conçue pour le cube situé dans un sas entre l'entrée de la Rotonde 2 et la Buvette. Elle combine deux éléments : une projection vidéo et une sculpture en bois, Rotondes



Jusqu'au 09.02.20 Lux.: History Keeps Me Awake at Night - David Wojnarowicz, Musée d'Art Moderne MUDAM

■ Jusqu'au 22.02.20 Lux.: Aristides de Sousa Mendes - Aristides, ce héros, Archives nationales

■ Jusqu'au 24.02.20 Metz: L'oeil extatique - Sergueï Eisenstein, Centre Pompidou



Jusqu'au 22.03.20 Lux.: Et wor emol e Kanoneier - L'artillerie au Luxembourg, Musée Dräi Eechelen



Jusqu'au 29.03.20 Lux.: Ons Schueberfouer - Une foire pas comme les autres, Lëtzebuerg City Museum

■ Jusqu'au 01.04.20 Lux.: Suki Seokyeong Kang - Association de différentes matières, Musée d'Art Moderne MUDAM



Jusqu'au 13.04.20 Lux.: Worlds in Motion - L'expression du mouvement, Musée d'Art Moderne MUDAM



Jusqu'au 13.04.20 Lux.: Donations et dépôts récents - Collection Mudam, Musée d'Art Moderne MUDAM

■ Jusqu'au 07.06.20 Lux.: Drôles d'oiseaux - Un bestiaire à plumes, Musée national d'histoire et d'Art MNHA

■ 27.09.19-05.09.20 Lux.: 100 ans de suffrage universel Wielewatmirsinn, Musée national d'histoire et d'Art MNHA

■ Jusqu'au 31.12.19 Lux.: Lucien Wercollier - L'oeuvre de près d'un siècle, Abbaye de Neumünster

FÊTES, MEETING FESTE, MEETINGS

■ 15.12.19 Lux.: Voguing Workshop, 14.45h, Rotondes

■ 16.12.19 Ettelbruck: Kulturgeschichte Lëtzebuerg vun de 50er Jore bis haut, 19.00 Auer, CAPE Ettelbruck

SPECTACLES SHOWS

■ 13.12.19 Lux.: In die Poesie gehört die Ökonomie, 20.00 Uhr, Théâtre des Capucins



13.12.19 Lux.: Troc'n'Brol, Edition anniversaire du fameux troc de Noël, 18.00-3.00h, Rotondes



13.12.19 Differdange: Krimidinner Sherlock Holmes und der Fluch der Ashtonburrys, 19.00 Uhr, Aalt Stadhaus



13., 14.12.19 Lux.: Es ist ein Text entsprungen, 20.00 Uhr, TNL - Théâtre national du Luxembourg

■ 14., 15.12.19 Ettelbruck: Schwanensee, 20.00h, dimanche 17.00h, CAPE Ettelbruck



14. + 15.12.19 Lux.: Marché des créateurs, 10.00-18.00h. Shopping créatif de fin d'année, Musée d'Art Moderne MUDAM

■ 15.12.19 Niederanven: Es ist ein Text entsprungen, 17.00 Uhr, Kulturhaus Niederanven



17. + 18.12.19 Esch/Alzette: Bigre - Mélo burlesque, 20.00h. Sans paroles, Théâtre Municipal Esch



28. + 29.12.19 Lux.: Real Women would run in rainproof gear - Théâtre et musique, samedi 17.00 et 20.00h, dimanche 15.00 et 17.00h, sans paroles, Rotondes

■ 27.-30.12.19 Chrëschtdeeg an de Rotondes, pendant les fêtes, les Rotondes deviennent le décor de moments inoubliables à passer avec celles et ceux qui comptent pour vous, Rotondes

■ 2 places p. l'opéra "Don Carlo" de Verdi, à l'Opéra de Liège le 05/02/20 à 19 hrs, Tel. 691118510

ENFANCE

MANIFESTATIONS

■ Billets de zoo d'Amnéville, plusieurs billets de zoo d'Amnéville sans date de validité, billets adultes 30.- au lieu de 35.-, billets enfants 25.- au lieu de 29.-, Tel. +33616909504

■ 2 tickets Plopsa Coö, Tel. 621391018

■ 15., 22., 29.12.19 Saarbrücken: Führung mit dem Schlossgespenst, 11.00 Uhr. Für Kinder ab 3 Jahren, Saarbrücker Schloss

■ 06., 13., 20., 27.12.19 Saarbrücken: Pinguin Fütterung, bei der Fütterung der Seehunde, Pinguine und Piranhas erhalten Zoo-Besucher wissenswerte Informationen über die Besonderheiten der Tiere. Die Pinguine werden täglich um 9 und um 14.30 Uhr gefüttert, Zoo Saarbrücken

■ Ganzzjährig geöffnet Ens Dorf: Saarpolygon, Denkmal zur Erinnerung an den im Juni 2012 endgültig beendeten Steinkohlebergbau im Saarrevier. Täglich geöffnet von 8.00-21.00 Uhr, Bei Fußkreuz

■ 13.-15.12.19 Echternach: Christmoart, plus de 80 exposants ainsi que les commerçants locaux se tiennent à disposition des visiteurs. Un marché médiéval fait également partie de cet événement, place de Marché et centre historique

■ Beaufort: Ice Park, la patinoire couverte permet la pratique du patinage sur glace lors de toutes les conditions météorologiques, Ice Park

■ Toute l'année: Le Mullerthal Trail , les routes 1, 2 et 3 du Mullerthal Trail qui mènent vers les attractions naturelles et culturelles de la région peuvent également être parcourues pendant l'hiver, Petite Suisse Luxembourgeoise

■ Novembre et décembre Rosport: Musée Tudor, ce musée interactif qui a comme sujet l'électricité est dédié à l'inventeur des accumulateurs de plomb, Henri Owen Tudor. Le musée est ouvert de mercredi à dimanche, entre 14.00 et 18.00h. L'entrée est libre pour enfants et jeunes jusqu'à 21 ans, Musée Tudor

■ Ab 19.11.19 Waldbillig: Route 3 vum Mullerthal Trail wieder komplett begehbar, mit einer ca. 90 m langen zu schweben scheinende Treppenkonstruktion, die direkt an den Felsen befestigt wurde und sich nicht mehr primär am Hang abstützt, Schüssendömpel

■ 10. + 17.12.19 Lux.: Projet "L'Art dans tous ses états", avec Natasha, 16.30-17.30h, 4-8 ans. Thème: La peinture selon Vincent van Gogh, Coin de Lecture "Il était une fois"

■ 11., 18.12.19 Lux.: Mudam Akademie, 19.00h. "Une histoire de l'art moderne et contemporain", Musée d'Art Moderne MUDAM

■ 13., 21.12.19 Niederanven: Musik von Anfang an, 10.30 Auer. Kanner am Alter vun 12-36 Méint entdecken zesumme mat enger erwuessener Bezugspersoun d'Welt vun der Musek, Kulturhaus Niederanven

■ 14.12.19 Esch/Belval: Loop Station, 10.00h, 14.00h, 5-8 ans. Atelier de création sonore et d'improvisation musical autour de la loop station, Rocklab

■ 14.12.19 Lux.: Visite guidée interactive, 14.00h, 3-6 ans, Villa Vauban

■ 14.12.19 Niederanven: X-Mas Déco, 14.00h, à partir de 8 ans, Kulturhaus Niederanven

■ 14., 15.12.19 Lux.: Scheherazade, samstags 16.00 Auer, sonntags 11.00 Uhr, Philharmonie

■ 14.12.19 Lux.: Äiszeit-Rallye, 14.00 Auer. E flotte Rallye fir d'ganz Famill, Rendez-vous: Guedred (beim Kierfecht), Natur Musée MNHN

■ 14., 15.12.19 Lux.: Ein Waldmärchen, samstags 17.00 Uhr, sonntags 11.00 Uhr, Philharmonie

■ 14.12.19 Lux.: Il était une fois ... Noël, 15.00h. Toute l'équipe de "Il était une fois ..." asbl vous invite à fêter Noël ensemble, Coin de Lecture "Il était une fois"

■ 14., 15., 21., 22.12.19 Lux.: Mudam GO!, 10.00h. Jeux d'observation et activités à faire en famille, Musée d'Art Moderne MUDAM

■ 15.12.19 Lux.: Herkul Grün pour toute la famille, 10.30h, 14.00h, 16.00h, Lëtzebuerg City Museum

■ 12., 14., 15.12.19 Esch/Alzette: Der standhafte Zinnsoldat, Nach dem Märchen von Hans Christian Andersen. Donnerstag 15.00 Uhr, Samstag 16.00 Uhr, Sonntag 11.00 Uhr, ab 6 Jahren, Théâtre Municipal Esch

■ 15.12.2019 : Moineville (Fr): Après midi festif de Noël à l'île aux toutous, accès illimité à l'île aux toutous, venue du Père Noël, goûter de Noël, animations musicales, réservations oblig., Tel. +33382466677

■ 15.12.19 Lux.: Familijentour, 10.00 Auer. Féierung fir Kanner ab 6 Joer an hier Famill vun den Ausstellungen am Mudam, op Lëtzebuergesch, Musée d'Art Moderne MUDAM

■ 14., 15., 18.12.19 Lux.: Rabonzel, samedi et dimanche 17.00h, mercredi 19.00h, à partir de 6 ans, Grand Théâtre de Luxembourg

■ 15.12.19 Lux.: Visite parents / bébés, 10.30h. Familles et bébés jusqu'à 2 ans, en luxembourgeois et allemand, Villa Vauban

■ 15.12.19 Lux.: Printmaking Classes, 10.00h. Dans ces ateliers, les adolescents apprennent les différentes techniques de l'impression artistique, Musée d'Art Moderne MUDAM

■ 15.12.19 Lux.: Sound's like drawing, 10.00h. Workshop pour adolescents dans le cadre de l'exposition de Anri Sala "Le Temps coude", Musée d'Art Moderne MUDAM

■ 15.12.19 Lux.: Iglo, 16.00h, de 0-5 ans. Iglo, le parcours Babelut est une création théâtrale musicale originale destinée aux enfants, Abbaye de Neumünster

■ 17.12.19 Dudelange: Pat et Mat en hiver, 15.30h, à partir de 3 ans. Ciné-goûter, Centre National de l'Audiovisuel CNA

■ 17.12.19 Lux.: Fuerscher-Akademie Weihnachtsausgabe, 16.00 Uhr, 13-21 Jahre, Natur Musée MNHN

■ 17.12.19 Clervaux: Eltere Café, 9.30 Auer, mam Véronique Nilles, Educatrice graduée, Ecole des Parents

■ 17.12.19 Lux.: Knobelen, 14.30 Auer, 9-10 Joer. Mir maachen knëffleg Gedoldsspieler a Rätselen. Hei kann du dech testen, Natur Musée MNHN

■ 18.12.19 Lux.: Atelier "goûters philo", 16.30h, 6-8 ans, Coin de Lecture "Il était une fois..."

■ 19., 20.12.19 Lux.: Tatort Musée, 14.30h, 9-10 ans, Natur Musée MNHN

■ 21.12.19 Lux.: Eng Origami Animationskaart fir ..., 15.00h, 6-12 ans, Casino Luxembourg - Forum d'art contemporain

■ 21.12.2019 : Thionville (Fr.) : grande parade de Noël, avec plus de 300 figurants, près de 2h de déambulation dans les rues du centre-ville, 16 scènes merveilleuses, un train express, des personnages extraordinaires, lutins, pinguins...Et bien sûr le Père Noël à bord de son traîneau, à 17:00, au centre ville

■ 21.12.19 Lux.: Der Schwanensee, 11.00 Uhr. Modiertes Konzert - ein Märchenballet, Philharmonie

■ 22.12.19 Lux.: Sigefroid et les origines de la Ville de Luxembourg, 11.00h, Lëtzebuerg City Museum

■ 23.12.19 Lux.: Mudamini Akademie, 10.00 Auer. Konschtgeschicht fir Kanner vu 6-12 Joer, Musée d'Art Moderne MUDAM

■ 23.12.19 Lux.: Mat Boma a Bopa, 15.00 Auer, ab 6 Joer, op Lëtzebuergesch, Musée d'Art Moderne MUDAM

■ 22., 23.12.19 Esch/Alzette: De Kapitän Müllebutz, sonndes 11.00 à 16.00 Auer, méindes 16.00 Auer. Musikalesch Fabel, Théâtre Municipal Esch

■ 23.12.19 Lux.: Programmieere geet iwwer Studéieren, 9.00h, à partir de 7 ans, Casino Luxembourg - Forum d'art contemporain

■ 28.12.19 Lux.: Let it glow!, groupe 1: 16.00-17.00h, groupe 2: 17.30-18.30h. Groupe 1: duo enfant, 6-7 ans + adulte, groupe 2: 8-12 ans (sans adultes). Programmation et création d'un fil chaud hivernal, Rotondes

■ 10., 12., 27., 28.12.19 Lux.: Zweekännerwee - Erzielung mat Musek, dëschdes a freides 15.00 Auer, freides 11.00, 15.00 à 17.00 Auer, samsdes 11.00 à 15.00 Auer, ab 5 Joer. Ech ginn op d'Rees an huele mäi Rucksack mat, Rotondes

■ 27. + 28.12.19 Lux.: Labo Sch(n)éi Lidder - Musikworkshop im Eltern-Kind-Duo, 11.00-12.00 Uhr, Kinder 3-6 Jahre + Erwachsene, in luxemburgischer Sprache, Rotondes

■ 14., 21., 28.12.19 Lux.: Animations du samedi matin, 10.30h, 4-8 ans, Cité Bibliothèque

■ 29. + 30.12.19 Lux.: Mammoet - Musikalische Performance und Installation, 9.30, 11.00, 15.00, 16.30 Uhr, 6 Monate bis 2 Jahre. In einer sicheren Umgebung hören und erleben die Kleinsten und ihre Eltern eine sanfte Welt aus Klang, Musik ... und Stille, in der sie sich bewegen dürfen. Ein Augenblick der Erweckung aller Sinne!, Rotondes

■ 28. + 29.12.19 Lux.: Rita - Theater, samstags 19.00 Uhr, sonntags 11.00 Uhr, ab 8 Jahren. Rita ist eine ältere alleinstehende Dame mit einem ausgeprägten Sinn für Dramatik, Rotondes

■ 29.12.19 Lux.: Labo Pop-Up, 14.30-16.00 Uhr, 5-7 Jahre, in luxemburgischer Sprache. Anfertigung einer Pop-Up-Karte, Rotondes

■ 13.02.20 Longlaville: Cyra(gue)no - Spectacle Jeune Public, 20.00h. Maître Ragueneau entame sa dernière journée de travail. Ses deux apprentis n'ont de cesse de lui faire raconter les aventures de son ami Cyrano, dont il fut le témoin privilégié, Espace Culturel Jean Ferrat

VÉHICULES DE LOISIRS FREIZEITWAGEN

KARTING

■ KIT KART, sans siege et moteur, 600.-, Tel. 661928810

MINIMOTO POCKET BIKE

■ Trotinnette électr. Gyrobarde i1 électr., 15km max., 8 km d'autonomie, 100kg maxi, avec kit lumière, casque, sonnette, av. factures et garantie 1.5 ans, 120.-, Tel. 621404822

QUAD

■ Quad 50, 450.-, Tel. 621722598

■ T.G.B., bande att.-rem., CT 06/20 av. coffres, tr.b.ét., 2.500.-, Tel. 621164958

JETSKI

■ Seabob F5 jaune original, tr.b.ét., jaune, carnet propriétaire, chargeur standard, boîte d'origine, env. 60h, 480N, 14 km/h, prof. max 40, 5.500.-, Tel. 621379657

BATEAUX SCHIFFE

■ Kl. Segelschiff, mit Mast aber ohne Segel aus Holz, 5-6 m lang, 500.-, Tel. 26959899

■ Moteur hors-bord Mercury 30cv, démarrage électr. ou manuel, 2 temps, commande à distance, +/- 82 kg, 2.250.- à disc., Tel. 691880337

■ Moteur hors-bord Yamaha, exc.ét., 30 H, 2 temps, 4 CV, 1 nouvelle hélice, cons. 1 l/h, 250.-, Tel. 23649259

■ Zodiac Zoom SP450 Alu, tr.b.ét., moteur Johnson 35 CV 2t, révisé 03/19, kit volant, coffre, remorque, nombr. accessoires, 6.000.-, Tel. 621379657

CYCLISME FAHRRADFahren

VÉLOS TOUT TERRAIN MOUNTAINBIKE

■ Bluecraft, Custom, Unikart, Bluecraft Enduro 2017, 26" (27,5 compatible), Large, 140mm, Manitou Dämpfer oder Cane Creek Double Barrel Air, Sram 1x11, Hope Tech3M4 Bremsen, MRP 170mm, 1.390.-, Tel. 621644277

■ BMX Sports So Expert, 600.- à disc., Tel. 691164164

■ Cannondale F29 Alloy1, taille M, équipé en Sram X9 et freins Elixir 7, comme neuf, utilisé moins de 2 saisons, numéro série KM57878, 930.-, Tel. 691284551

■ Casque Kali neuf, jms util., taille standard, équipé éclairage arrière, molette d'ajustement, p.n.:69.-, p.v.: 39.-, Tel. 621967583



Corratec, carbon avec Shimano XT et Rock shox. cadre 44 / M, très soigné, peu roulé, 100% ok, 590.-, Tel. 621203587

■ DT Swiss 26", Vorderrad: All Mountain, Enduro, Freeride DT Swiss Felge, DT Swiss Nabe, Steckachse, 15x100, Maxxis Ardent 26x2.4, Formula Bremsscheibe 180mm, 80.-, Tel. 621644277

■ E-Bike, Focus Jarifa Offroad E-Moteur 250W, max. 40Nm disques frein hydr. av./arr. La Batterie est défectueuse, 600.-, Tel. 838775

■ Fat bike, magnifique vélo, très original, peu courrant, unisexe, en excellent état ayant très peu servi et exclusivement en ville, 280.-, Tel. +33621746396

■ Nicolai Helius AM, 2012, large, Rock Shox 136-171mm, Sram 1x10, Lyric 170mm, ZTR Flow, Acros, Easton, Syntace, 1.190.-, Tel. 621644277

■ Segway i2, Segway, 1er propriétaire, 1.650.-, Tel. 621459000

■ Tandem VTT, exc. ét., descriptif détaillé sur dem., 2.000.-, Tel. +33699705952



Trek BMX Rad 20", vordere Bremse muss repariert werden, ansonsten guter Zust., 3 Jahre alt, 75.-, Tel. 621353100

■ Trek Fuel 26", gris, util. 90km, 575.-, Tel. 661196991

■ Trial Koxx, cadre or, jtes 26", bleu mét., frein Magura, pneus tout terrains et une paire de pneus de route, chaîne en titanium, 200.-, Tel. 621195505

■ Urgent: VTT, neuf, pour adulte, 100.-, Tel. +33382231725

■ Velo tout terrain, Aurore Bike Sprint, bon état, 80.-, Tel. 691407080

■ Vélo électrique Fischer Praline EVO E M1609, 9 vitesses, prix neuf: 1.918.-, p.v., 10.100.-, Tel. 621411562

■ Vélo VTT adulte Alivio Shimano Jumpetrek, bleu, 21 vit., 94.-, Tel. 691740202

■ Vélo VTT adulte blanc, 18 vit., 84.-, Tel. 691740202

■ VTT, Shimano, 21 vit., 60.-, Tel. 661845417

■ VTT 26", amort. av/arr, 21 vit., compteur, 190.-, Tel. 661514523

■ VTT Cannondale F-Si carbon 2, 08/18, full carbon, quasi neuf et peu roulé. Remis à neuf pr la vente; nouvelle transmission, freins, roulements, 9,7kg, 2.900.-, Tel. 324748989

■ VTT Cube enfant, 75.-, Tel. 621503334

■ VTT gris métal, équipé gardes-boue et porte-bagage, 110.-, Tel. 621967583

■ VTT homme Scott, neuf, 990.-, Tel. 621627807

■ VTT Rockrider 560, b.ét., t. M. 2018 (facture à l'appui), fourche Rockshox XC30 blocable au guidon, 12,95 kg, 325.-, Tel. 621185528

■ VTT Shimano, 18 vitesses, 85.-, Tel. 661845417

■ VTT, Shimano, 18 vit. 26", b.ét., 70.-, Tel. 661845417

Recherche/Suche

■ Cherche vélos, maximum 15-pièce, en bon état, ou à réparer, Tel. 621703072

VÉLOS HOMMES HERRENFAHRRAD

■ 2 vélos électr. MP Man, neufs, util. 1x, av. accu, le lot : 1.000.-, Tel. 621170386 apr. 18 hrs

■ Cadre Canyon Ultimate, Al SLX, t.M, exc. ét., av. fourche en carbone et potence, pour groupe élect. Di2, 350.-, Tel. 691569611

■ Diamond Vélo City Bike, 70.-, Tel. 661330401

■ E-bike Kalkhoff Homme + Femme, propulsion électrique, neuf, Kalkhoff 20", avec access. + garantie, Tel. 621197760

■ Ebike, Fischer, état neuf, 1.300.-, Tel. 621246915

■ Einrad, 15.-, Tel. 519806

■ Fahrrad Kalkoff Agattu XXL, 24G für große und schwere Männer, sehr gute Zustand, RH 64 cm, Baujahr 2013, 400.-, Tel. 598081

■ Grand bi, Penny Farthing, 46", tr.b.ét., seul. 10 km - si neuf, convient aux coureurs de 160 à 185 cm environ, 1.250.-, Tel. 420776259933

■ Grand bi, Penny Farthing 48", tr.b.ét., seulement 10 km - sinon neuf, convient aux coureurs de 170 à 185cm, 1.200.-, Tel. 42077625993

■ **Vélo de course**, Orbea Aqua, taille 47 (150-160 cm), idéal pour adolescent, très bon état, 250.-, Tel. 621255952

■ **Vélo de course Giant Carbon**, Shimano 105, tr.b.ét., 695.-, Tel. 621210718

■ **Vélo de course Merckx SXM carbone**, 4 ans, guidon droit, t.1,72m, Shimano Intégrale 3x10, prix neuf: 3.400.-, p.v., 1.300.-, Tel. 691975691

■ **Vélo de course Olympique Cycles**, neuf, 16 vitesses, 250.-, Tel. +3263227995

■ **Vélo de course Peugeot Homme**, pour collectionneurs, marque Peugeot, Tel. 768317 ou 621406646

■ **Vélo de course Rotwild RSR03**, groupe Ultegra, cadre 54, 650.- à disc., Tel. 621406300

■ **Vélo de course Scott**, cadre 56 carbone PL: 50/34 Cass: 11/28, 10 vit., Shimano Ultegra électr., prix à disc., Tel. 621771933

■ **Vélo de course Trek Madone 5.5**, carbone, t.54/56, Ultegra, blanc, argent, noir, tr.b.ét., 1.200.-, Tel. 621261618

■ **Vélo de route vintage MBK**, modèle "Mirage", fabrication frçse(Motobécane) 6 vitesses et double plateau de marque Sachs Huret, pédalier Nervar, ttes les pièces sont d'origine sauf les pneus: Michelin Dynamic, tbét. géné., 180.-, Tel. +33387770018 ou +33780537699

■ **Vélo électrique (Pedelec) Trek**, cadre homme 17, 5"-44, 5cm, 27 vitesses. Système BIONX, 4 niv. d'assistance et récupération d'énergie lors du freinage, 650.-, Tel. 380464

■ **Vélo électrique Pedelec Stevens E-Triton**, tr.b.ét., ainsi que la batterie, parcourus 1.300 km, 1.470.-, Tel. 621242155

■ **Vélo homme Décathlon**, rouge, Tel. 661697904 ap.14h00

■ **Vélo homme Specialized Allez 50**, avec accessoires, tr. peu util., 400.-, Tel. 621292262

■ **Vélo homme Trek**, Trek 7700 20, blanc, comme neuf, divers accessoires, photos sur demande, taille jusque 190 cm, 625.-, Tel. 621194976

■ **Vélo pliable Giant Halfway**, léger car en aluminium, 7 vit. Shimano, tr.b.ét. gén., complet avec factures, 300.-, Tel. 621485001

■ **Vélo Trekking Diamant Elan**, t. 1,72m, 8ans, Shimano Deore XT3x9, prix neuf: 1.600.-, p.v., 300.-, Tel. 691975691



■ **VTT Corratec Mutant**, t. L. 570.-, Tel. 621294219

■ **VTT rochrider RST de Décathlon**, 6 vit. et triple plateau Shimano, pneus avec crampons latéraux, vitesses au guidon, selle rembourrée, suspensions av., position relevée très agréable, le tout bét., 180.-, Tel. +33387770018 ou +33780537699

Recherche/Suche

■ **Cherche VTT électrique**, taille adulte, faire offre, Tel. 621257876

VÉLOS FEMMES DAMENFAHRRAD

■ **2 vélos Specialized Expedition**, p. femme et homme avec cassette Shimano 7 vit., roues 26" possibilité d'acquérir un vélo pour 450€, 900.-, Tel. 691190654

■ **Damenfahrrad Scott**, mit Gangschaltung, blau, 50.-, Tel. 661270700

■ **Fahrrad Hoprider CR820 6.0**, 7 Gänge, SR-Suntour, Alu-Kader, made in Germany, 50.-, Tel. 519806

■ **MTB Hardtail Serious 8 Ball Lady 26"**, prix neuf 300.-, 2017, blanc, 40 cm, exc.ét., 85.-, Tel. 661209333

■ **Urgent: 1 vélo femme Messina**, + 1 homme Messina, état impec., urgent, 80.-, Tel. +33382231725

■ **Vélo dame Orbéa**, aqua dama 49 cm, argent et noir, triple plateau, cassette 10 vit., roues mavic ksyrum, 2 portes-bidons, bidon et pochette access., en parfait état d'entretien, poss. 1 paire de roues Shimano ultegra en plus pr 80.-, p.v., 450.-, Tel. +32486799941

■ **Vélo de course femme Giacomelli**, b.ét., 150.-, Tel. 621202706

■ **Vélo électrique (Pedelec) Trek**, cadre femme 15"-38cm, 27 vitesses. Système Bionx, 4 niv. d'assistance et récupération d'énergie lors du freinage, 650.-, Tel. 380464

■ **Vélo électrique femmes NEUF**, Geero Standard-Comfort "Cream Soda Beige" avec porte-bagage et garde-boues. Prix en magasin: 2.600.-, p.v., 1.900.-, Tel. 621316745

■ **Vélo MTB Edy Schütz Vintage**, rose, tr.b.ét., 100.- à disc., Tel. 691621295

■ **Vélo femme électrique S**, état neuf, tr. peu utilisé, blanc, nouv. selle plus confortable, acheté en 2018, 890.-, Tel. 691436600

■ **VTT 27.5"**, dames ou adolescent **Haibike Seet**, HardLife 3.0, année 2017, à partir de 150cm resp. 12 ans, 27 rapports, tr.b.ét., 300.-, Tel. 621371277

VÉLOS ENFANTS KINDERFAHRRAD

■ **2 trotinettes**, tr.b.ét., l'une de Dora à 10.-, l'autre à 15.-, Tel. +33616909504

■ **2 vélos enfts/femme**, 200.-, Tel. 621329362

■ **3 MTB für 8-12jährige**, Mercedes, silber, 45.-, B'Twin, rot-organge, 45.-, Diamond, rosa, 20.-, Hilfsräder, 15.-, Tel. 858057

■ **3 tricycles**, tr.b.ét., de 8.- à 15.-, Tel. +33616909504

■ **Bmx Big Daddy**, comme neuf, servi 1 dizaine de fois, av. 4 cales pieds, 110.-, Tel. 621181325

■ **BMX Micmo**, 20", exc. ét., 60.- à disc., Tel. 691865487

■ **BMX pour garçons**, Diamond, couleur: bleu/jaune, 45.-, Tel. 691474069

■ **Btwin racingboy 500 garçon**, très bon état, 6 vitesses, 20 pouces, de 6 à 9 ans, PN.: 160.-, PV.: 80.- fixe, Tel. +32496557606

■ **Freestyle 20" Daddy**, blanc/bleu, freins à régler, b.ét., 50.-, Tel. 621735760

■ **Kannervelo**, ganz gudden Zoustand, 150.-, Tel. 621137501

■ **Kinderfahrrad**, neuwertig mit Hilfsrädern, für 2-4 Jahre, 20.- à disc., Tel. 621275856

■ **KMX Kart à pédales**, 3 roues, noir, tbét., 150.- à disc., Tel. 691865487

■ **Mountainbike 24"**, 18 Gänge, 1,5 Jahre, sehr guter Zust., neues Bremsseil, Schutzblech vorhanden, 70.-, Tel. 691526929

■ **S.Cool Xxlite 18-3**, extra-light aluminium frame with impact-resistant paint, 130.-, Tel. 621183846

■ **Tige Puki**, pour apprendre aux enfants de rouler en vélo - avec selle, diam. de la tige 22,5mm, 20.-, Tel. 691825132

■ **Trottinette Fascol Scooter**, b.ét., haut. régl., orange, 2 pneus av. et 2 pneus arr., pneus lumineux, 15.- à disc., Tel. 621422080

■ **Trottinette fille**, 20.-, Tel. 621503334

■ **Trottinette p. enf. Micro Mini**, 20.-, Tel. 621241949

■ **Velo Btwin 20" Misti Girl**, blanc et rose, VTC, 6 vitesses, de 6 à 9 ans, béquille, gardes boues, tr.b.ét., 40.-, Tel. 621320270

■ **Velo enf**, 3-4 ans, 20.-, Tel. 691660095

■ **Vélo**, couleur fluo jaune-orange pour enfant à parir de 12 ans en très bon état, 50.-, Tel. 691500669

■ **Vélo 18" Puky**, tr.b.ét., rose avec motif Princesse Lillifee, avec frein à main, 75.-, Tel. 691128208

■ **Vélo 4-6 ans**, excellent état, 25.-, Tel. 621828438

■ **Vélo Barbie**, tr.b.ét., 20.-, Tel. +33616909504

■ **Vélo enf 3-4 ans**, avec roues de sécurité, poss. de livr., 30.-, Tel. 691660095

■ **Vélo enfant**, ét. impecc., 40.-, Tel. 621828438

■ **Vélo enfant**, 4 roues, 15.-, Tel. 621875455

■ **Vélo enfant**, à partir de 2 ans jusqu'à 4 ans, comme neuf, 20.-, Tel. 691837545

■ **Vélo enfant 6-9 ans**, exc.ét., 60.-, Tel. 691250580



■ **Vélo enfant BTW 14" Décathlon 14**, pour les enfants de 3 à 4, 5 ans, mesurant 90cm à 105cm, apprentissage à pédaler et à rouler comme les grands, 30.-, Tel. 621183846

■ **Vélo enfant BTW 16" Décathlon 16**, pour les enfants de 4, 5 à 6 ans, mesurant 105cm à 120cm, 50.-, Tel. 621183846

■ **Vélo enfant BTwin Racer**, fouches suspendue, vitesses indexées au guidon, béquille, pour enfant de 6 à 9 ans (120 à 140cm), tr.b.ét., 40.-, Tel. +33387770018

■ **Vélo enfant Décathlon**, 10.-, Tel. 621875455

■ **Vélo enfant Jumpertrek**, 16", bon état, 60.-, Tel. 691407080

■ **Vélo fille 16"**, pour les enfants de 4 à 6 ans, vélo équipé de garde-boue. Les freins adaptés aux mains des enfants et le carter sont idéaux pour les tours de roues en sécurité, 20.-, Tel. 621141534

■ **Vélo fille 24" (9/12 ans)**, garde-chaîne cassé 65.- et un autre en tr.b.ét., 170.-, photos sur demande, Tel. 691529759

■ **Vélo garçon**, bleu/orange, 70.-, Tel. 691474069

■ **Vélo garçon Bachtenkirch Police**, av. cadran type cruiser 16", noir/blanc, tr.b.ét., 70.-, Tel. 691783490

■ **Vélo Jumper Trek**, pour adolescent, 45.-, Tel. 621645720

■ **Vélo MTB Jumpertrek**, pour enfants entre 8 - 12 ans, 150.-, Tel. 691251937

■ **Vélo pour fille 3-5 ans**, 60.-, Tel. 691250580

■ **Vélo pour fille Elsa**, avec roues stabilisatrices, 30.-, Tel. 621241949

■ **Vélo Puky ZL12 24cm**, en aluminium pour enfants à partir de 3 ans, cadre en acier: 24cm, ht selle 46cm à 55cm, pds 9kg, roulettes incl., tr.b.ét., 80.-, Tel. 621248294

■ **Vélo suiveur 1/2 tandem enfant**, pour enfant léger et facile à accrocher au niveau de la tige de selle d'un vélo adulte, 40.-, Tel. 621324284

■ **Vélo VTT enfant Btwin**, noir-jaune, 5 vit., 79.-, Tel. 691740202

■ **VTT 24" Optim Alp**, 18 vit., bleu/blanc, b.ét., 50.-, Tel. 621735760

■ **VTT enfant 24" Haibike Seet**, année 2015, 7 à 9 ans, à partir de 130cm, 21 rapports, tr.b.ét., 170.-, Tel. 621371277

ACCESSOIRES ZUBEHÖR

■ **2 roues vélo de course**, alu compl. Fulcrum Racing Quattro, cassette 11-28, pneus Conti 700x23C, peu roulées , 195.- à disc., Tel. 621413250

■ **2 selles de vélo course ou VTT**, très bon état, l'une de marque Italia XO noire poids 282g et lscaselle Nitrec, 30.-, Tel. +33771149629

■ **Attache 2 vélos Thule**, neuve, Tel. 621137501

■ **Casque vélo enfant taille S**, parfait état, casque mixte pour enfants (12 mois à 5 ans), à vélo comme dans un porte bébé. Ce casque permet de s'adapter au tour de tête des plus petits grâce à un système de réglage par molette du tour de tête. Sa bonne ventilation et son confort lui permettront de se faire oublier, 10.-, Tel. 621141534

■ **Casques à vélos**, exc.état., taille enfant : 47-51cm et 48-53cm, 10-/l'unit., 18.-/les 2, Tel. 621828438 Lux-ville

■ **Cassette Shimano**, Ultegra CS-5700, 10 vit., 12-25, ét. neuf, 35.-, Tel. 523496

■ **Chaussures VTT Northwave artic goretex hiver P.44**, très peu util., parf. ét., p.n.: 189.-, p.v.: 79.-, Tel. +32486799941

■ **Div. pces Shimano**, plateau avant dura-ace 52 dents, neuf, dans emball. orig. 70.-, div. cassette Ultegra + dura-ace à 9 vit., Tel. 691147304

■ **Jante de vélo**, marque rigida as 26 fl-26x1.75, made in Italie, à chercher région Florange (fr), 25.-, Tel. 691332059

■ **KinderfahrradHelm Ked**, 15.-, Tel. 329919 ou 661329919

■ **Matériel rétro: divers pignons Campagnolo**, axes de serrage, plateau avant, chaîne Diamond pour 7-8 vit., état neuf, Tel. 523496

■ **Monocycle Qu-ax 40"**, tout terrain, b.ét. utilisé juste pneu légèrement usé (photo3), 50.-, Tel. 691700340

■ **Neue Fahrradschuhe**, mit Carbon Sohle, für Look-Pedale, Gr. 38, NP 185.-, 80.-, Tel. 621166443

■ **Paire de roues Mavic Cosmic**, carbone SL, Haut. 50MM Av. Boitier Pour Shimano Ou Campa pour 10 Ou 11 Vit. Av. pneus Mavic, roues tr.b.ét., 625.-, Tel. 691147304

■ **Pneus 26"**, Hutchinson Rock, 26x195, max 3.5 bar, exc.ét., 5.-, Tel. 621404822

■ **Porte vélo de toit**, neuf, en parfait état, à placer sur des barres de toit, 10.-, Tel. +32486799941

■ **Porte-vélo enfant**, 40.-, Tel. 621159080

■ **Porte-vélos pour Berline**, plus. mod., tr. rigide (pas de bretelles - voir photo), 40.-, Tel. 691152190

■ **Porte-vélos Twinny TL Load**, pour 3 vélos, b.ét., 120.-, Tel. 769038

■ **Siège vélo Décathlon**, pr enfant de 5 à 20 kg, réglable, tbét., 2 exemplaires dispo, prix par pce : , 15.-, Tel. 691128208

■ **Support de travail vélo**, tout neuf, 90.-, Tel. 691694631

■ **Teasi One2 GPS Bike & Hike**, neuf, new, update gratuite sur internet, map Europe, 50.-, Tel. 621233852



■ **Veste Gore-tex T.XL**, util.1x, parf.ét., p.n.: 250.-, p.v.: 100.-, Tel. +32486799941

CHASSE ET PÊCHE JAGD & ANGELN

■ **Amorce Sensas 3000**, amorce pêche, plusieurs réfs dispo (voir la photo) en quantités variables (1-10kg). 3€/kg- 2.8€/kg à partir de 10kg, Tel. 691935187

■ **Antennes flotteurs pêche**, antennes creuses, dispo en couleur rouge, jaune ou verte, lot de 20, plusieurs diam dispo: 1.2-1.5-2mm, 2.-, Tel. 691935187

■ **Armes**, MP Ak 47, neuf, prix à disc., autorisation requise, Tel. 507658

■ **Attaches rapides clipssables Maver**, lot de 2 à fixer sur accessoires avec pas de vis standard (bourriches, support de canne...) + 1 embout pour pique/support, 4.-, Tel. 691935187

■ **Caméra de chasse neuve**, avec garantie, vision nocturne, détecteur de mouvement sans flash, sans bruit, n'effraie pas les animaux, carte 8GB, mode caméra ou photo, 290.-, Tel. +33623628851

■ **Carabine air comprimé 4,5mm Umarex**, moins de 20 joules, vendue à personne majeur et carte d'identité demandé, environ 30 ans, b.ét., 70.-, Tel. +33623628851

■ **Carabine Billanat**, à plomb en b. ét., Tel. +33382242006

■ **Carabine Sauer 200 9.3x62**, calibre 9.3x62, en très très bon état, lunette Tasco Titan 1, 25-4, 5.bretelle, housse, 2 chargeur, 1 boîte de balles, 1.800.-, Tel. +33623628851

■ **Coffret 6 pin's " Letzebuenger Fësch"**, 45.-, Tel. 359263

■ **Collection d'armes de 1850-1945**, fusils, pistolets, sabres, poignards, bayonnettes, ..., av. autorisation, Tel. 380689

■ **Connecteurs de ligne pêche**, lot de 10 dacron, pour attacher la ligne (coup/carpe) à l'élastique (creux ou plein), divers modèles et couleurs dispo, Tel. 691935187

■ **Divers lots de leurres souples**, pour la pêche des carnassiers (truite, perche, sandre, brochet...), prix variable en fonction du lot, Tel. 691935187

■ **Divers lots hameçons**, à palette ou à oeillet avec ou sans ardillon et diverses tailles pour la pêche de la carpe, des carnassiers, au coup, Tel. 691935187

■ **Divers lots hameçons pêche**, différentes références et tailles d'hameçons pour la pêche à la truite, carpe, brème et gardons, Tel. 691935187

■ **Divers matériel pêche**, carnassiers (truite, perche, sandre, brochet...): vrille fixation leurre, double agrafe, hameçons triple, têtes plombées, Tel. 691935187

■ **Elastique pour fronde de pêche**, 1m d'élastique (latex coloré tubulaire creux) de recharge pour fronde ou lance pierre, plusieurs diam. dispo., Tel. 691935187

■ **Elastiques pleins**, pour la pêche au coup, plusieurs bobines Sensas, Garbolino et preston, 2 lots dispo, Tel. 691935187

■ **Elastiques pour fronde drennan**, lot de 2 morceaux de 25 cm pour fronde soffeed grounbait verte: soft latex. Etat neuf, 2.-, Tel. 691935187

■ **Elastiques pour fronde drennan**, lot de 2 morceaux de 25 cm pour fronde soffeed grounbait rouge: medium latex. Etat neuf, 2.-, Tel. 691935187

■ **Fëschweiher**, 25 Ar, op 70 Ar Terrain, 35 km vu Rodange/Frt. an der Meuse. Eischte Kontakt per SMS, 65.000.-, Tel. 691280958

■ **Flotteur pêche Sensas**, plusieurs modèles (JF, Serge, Gilles, Renaud, Jeff4, Abbeville Burk...) disponibles en grammages et qté variés, Tel. 691935187

■ **Fusil de chasse Nikko 5000**, Calibre 20, superposé, mono détente, canon nickel, crosse rayé, mais le vernis intacte, éjection auto. modèle très rare, 750.-, Tel. +33636687331

■ **Fusil Silex**, orig. nord-africain, b.ét., avant la révolution + 1 sabre, de 1880, orig. Brésil, prix à disc., Tel. +33683800305

■ **Fusil superposé Chapuis**, Odegaard d'occasion, calibre 12/70, double détente, canons 70cm, 3.084kg, pour droitier, très bon état, donne housse avec, uniq. avec autorisation, 890.-, Tel. +33636687331

■ **Fusil/carabine mixte Baikal IZ**, 94 Taiga, calibre 12/70 et 30.06 superze état+Docter 2+2 boîtes de balles, prix de l'ensemble 1200.-, 890.- à disc., Tel. +33636687331



■ **Leurres durs pêche**, des carnassiers, prix variable en fonction du modèle, Tel. 691935187

■ **Moulinet Daiwa EG135 long cast**, pour les pêches au lancer léger (truites, perches...), frein arrière, bobine clipsée, 15.-, Tel. 691935187

■ **Oeillets flotteurs de pêche**, type "ressort double" pour antennes et quilles de flotteurs, lot de 15, diam dispo: 1.3, 1.6, 2.1, 3.1 mm, 1.-, Tel. 691935187

■ **Pellet bander Garbolino**, pêche au coup de la carpe: permet de glisser facilement les pellets de 3 à 12mm sur les élastiques en latex, 4.-, Tel. 691935187

■ **Petit matériel de pêche-2**, lots pour la pêche au coup/ carpe/ anglaise/ feeder: stop float, tétine de flotteurs, bague à pellet/ esche, Tel. 691935187

■ **Petit matériel de pêche**, différents lots de petit matériel pour la pêche (coup/carpe/ anglaise/feeder), Tel. 691935187

■ **Pique avant pour canne à pêche**, support pour éviter d'avoir la canne sur le sol quand on pêche au posé. Pique avec tige très solide, 5.-, Tel. 691935187

■ **Ploirs ronds en mousse Eva**, disque très légers, qui n'endommagent pas le nylon, petit modèle: diam. 45mm, épaisseur 11 mm. Lot de 10 3.-, Tel. 691935187

■ **Ploirs ronds en mousse Eva**, idéal pour ranger les lignes et bas de ligne, gd modèle: diam.69mm, ép.11.5mm, lot de 10, 5.-, Tel. 691935187

■ **Plusieurs pistolets à silex**, Tel. 380689

■ **Red Dot Bushnell 1x30RD**, point rouge ou vert, réglable de 19 à 100m, tout neuf, se monte sur rail Standart Weaver + 30.-, 50.-, Tel. +33636687331

■ **Sac Sensas anglaise Plovdiv**, pour pêche, grande contenance, attaches plastiques de la bandoulière remplacées par anneaux métal, 60x50x50cm, 25.-, Tel. 691935187

■ **Scion creux carbone**, pêche, long. env.35cm, diam. ext. 4.5mm à la base, 2.9mm à la pointe, avec tulipe int.

■ *Photo disponible sur internet*

■ **Nike Zoom Rival XC**, Allround Schung fir Leichtathletik, fir Damen oder Meedercher, 8,5, nêt oft benotzt, 10.- à disc., Tel. 691390251

■ **Pantalons de sports d'hiver TRBN**, t.S qui taille grand (bien pour une personne de 1,80m), 50.-, Tel. 621330226

■ **Reitschutzweste Tipperary Phoenix**, Gr. 10/12 Jahre 146/152 (YS), größenverstellbar, top Zustand, schwarz, 25.-, Tel. 621267721

■ **Short foot FC Barcelona**, Nike, t.M, tr.b.ét., 6.-, Tel. 691301276

■ **Short foot Inter Milan**, Nike, t.M, tr.b.ét., 6.-, Tel. 691301276

■ **Short hockey sur glace**, t.52 sans bretelles, 20.-, Tel. 691151060

■ **Shorty plongée**, 3mm, t.4, tr.b.ét., 50.-, Tel. 621787547

■ **Veste plongée Seasequest Pro QD**, t. médium/large, tr.b.ét., 50.-, Tel. 621787547

■ **Vêtements de ski, fille 8 ans**, poivre blanc, tr. bel model, aussi à vendre polaire, gants, 100.-, Tel. 26683932

■ **Vêtements t pour Paintball**, Vetements XL, 110.-, Tel. 621143600

ACCESSOIRES DE SPORT SPORTZUBEHÖR

■ **10 tatamis rouges**, 1m/1m, état neuf, util. 3x, prix par pièce, 25.-, Tel. 621287197

■ **120 m neues Kletterseil**, NP 600.-, 300.- à disc., Tel. 621166443

■ **2 Bullworkers**, appareil pour entrainer effc. et vite tous les muscles du corps, pour hommes et femmes, poster avec 24 exercices (15min./jour), 30.-/pce, Tel. 548552

■ **2 racettes de tennis**, 1x Prince Precision 25, 1x Prince Wimbledon 32, 5cm, 2 ballons, état neuf, 60.-, Tel. 691169585

■ **2 raquettes de tennis**, bois, b.ét., Noblesse et Sl. Princess Light 4, cordages ok et 2 cadres égaliseurs bois, 10.-/pce, Tel. 548552

■ **2 raquettes de Tennis**, la jaune est une Head Microgel tr.b.ét., la rouge est une Wilson Staff Comp av. qqes marques d'usure av. anti-vibreur, légères et pour la compétition, elles sont très agréables à jouer, un bandage neuf à prévoir pour les raquettes, 90.-, Tel. 621330226

■ **3 selles dressage, trail, rando**, Kieffer 17" garrot 22 siècle plat, Malibaud 17" arcade d'arceau 22" Vendues seules 420 ou 800 les 2, 420.- à disc., Tel. 621136567

■ **AB Gerät**, für Bauch und Rückenmuskulatur, wenig benutzt, 37.-, Tel. 621466571

■ **ActiveElite Corde à sauter professionnelle, pink**, pour sport et fitness, idéal pour boxe, crossfit, WOD, avec sac de transport B018JZUKLQ, 5.-, Tel. 691700340

■ **Appareil abdominaux**, Ab Circle Pro, comme neuf, 30.-, Tel. 26108364 ou 691355012

■ **Arc Browning pro 300**, à poulies gaucher, à réviser, prévoir nouvelle corde, accessoire et valise de transport, très peu servi, 250.-, Tel. +33611019041

■ **Balle de tennis Dunlop DP**, tube de 4 balles neuves (sous pression), 5.-, Tel. 691935187



■ **Baseballset**, batte bois verni, Long. approx. 61cm, gant similicuir, Baseball, diam. 7cm, état neuf, 20.-, Tel. 691169585

■ **Bauchmuskeltreiner Abflex**, 25.-, Tel. 691474069

■ **Blaue Sporttasche Fussball WM 1974**, 20.-, Tel. 691474069

■ **Bottes d'équitation**, p. 32 et 35, caoutchouc noir, 1 paire: 10.-, les 2 pair 18.-, paiement cash sur Lux-ville, 10.-, Tel. 621828438

■ **Casque d'équitation Euro-Lite Safety**, avec sac, tr.b.ét., pour adolescent, 18.-, Tel. 691371262

■ **Chaise romaine Domyos**, état neuf, tr.pu servi, montage facile, manuel fourni, 149.-, Tel. 661126888

■ **Chaussures de ski Head**, p.38, argent, avec 5 boucles pour ajustement, 20.-, Tel. 621145104

■ **Club de golf junior gaucher**, set av. un 7 Young Gun midsize + un 9/P La Jolla et 6 Meridian midsize, 35.-, Tel. 621236133

■ **Clubs golf p. femme**, chaussures nves Footjoy 38, 5.Sac Skymax, 10 clubs RAM: 1 Oversize II, 2 Wizard Bois, 7 fer, tr.b.ét., 120.-, Tel. 621784043

■ **Crosstrainer Kettler Condor**, tr.b.ét., 225.-, Tel. 661196991

■ **Ergometer Life Fitness C1**, av. go console, max. 135Kg, 13 programmes, 20 niveaux, ét. neuf + 1 an garantie, 750.-, Tel. 621204380

■ **Hand-grips**, pour musculation doigt et avant-bras, 2 pces, neufs, embl., 7.-, Tel. 548552

■ **Hometrainer Kettler C 12**, haut de gamme, peu utilisé, comme neuf, ordinateur, ceinture, cardio, 700.-, Tel. 691590318

■ **Horse Rider de Sven**, neuf, 30.-, Tel. 691580491

■ **Inline-Rollerblades pour fille**, prix neuf 40.-, p. 30-32, utilisé 2x, exc. état, comme neuf, 20.-, Tel. 621316699

■ **Kettler Apollo**, achat 2017, 150.-, Tel. 661753820

■ **Kettler Racer GT Heimtrainer**, guter Zustand, 225.-, Tel. 691461395

■ **Kettler Tensio 500 Elliptical**, bonne condition, 200.-, Tel. 306975741509

■ **Kettler Trainingsbank für 2**, alle Muskeln können bearbeitet werden, hat mit der Zeit etwas Flugrost angesetzt, 130.-, Tel. 621161011

■ **Kite & Moutainboards MBS**, avec sacoches, état neuf, affaire à saisir pour Kitesurfs et Kiteboarders, 250.-, Tel. 379318

■ **Laufband Kettler Marathon TX 5**, exzellenter Zust., wie neu, Neupreis: 2.000.-, V.P., 1.000.-, Tel. 661270700

■ **Montre GPS Fenix 5 Sapphire**, multisports, haut de gamme av. cardio au poignet, fonct. d'entrain. avancées et bracelets interchangeable, tr.b.ét., 299.-, Tel. 621310082

■ **Orig. Inline-Skates**, Gr. 40, mit Knieschoner, Handschoner, Ellenbogenschoner, neuwertig, 40.-, Tel. 691694631

■ **Paire de rollers**, p. 43, neuves, 30.-, Tel. 621375149

■ **Palmas Aqua Lung**, taille 36-35, coul. jaune-noir, état neuf, 15.-, Tel. 621775589

■ **Paramoteur**, freshbreeze cb, jamais volé, 2.500.-, Tel. 524518

■ **Patins à roulettes**, prix neuf 100.-, tr.b.ét., peu utilisés, p. 32-37. Asport, 30.- à disc., Tel. 691585156

■ **Plateforme vibrante**, ét. neuf, efficacité pour musculation du corps, endurance contraction des muscles. 5 modes automat., 16 niveaux d'intensité, 50.-, Tel. +33677124321

■ **Poweriser Raychem**, 80-100 kg, qqes éraflures, avec casque et protections, 50.-, Tel. 661755931

■ **Raquette de tennis Michael Chang/Prince**, av. housse, ét. neuf, 60.-, Tel. 621428680

■ **Raquette de tennis Prince**, cordée, modèle adulte, graphite premier oversize, avec sa housse de protection et un anti-vibreur. Manche taille 4, 40.-, Tel. 691935187

■ **Rollerblades**, Gr. 36-39, 9.-, Tel. 26322199

■ **Rollerblades + protection kit**, Decathlon brand-Oxelo, p. 39, used twice only, like new. Protection kit for head, knees, elbows & wrists, 65.-, Tel. 691518688

■ **Rollers Crazy Creek**, comme neufs, pointure 44/45, abec5, reives80, châssis alu, excel. état, peu servi, 50.-, Tel. +33382848507

■ **Rollers Inline K2**, Réglables 32-37. Très bon état, 25.-, Tel. 621255952

■ **Rollers K2 Iline Skates**, design d'excellente qualité, état neuf, avec boîte, T.: 36.5, couleurs blanche & bleu, 50.-, Tel. 691581929

■ **Rüdergerät**, ein paarmal benutzt, wie neu, 66.-, Tel. 621466571

■ **Sac à dos trekking Décathlon**, 70 Litres, tbét., 15.-, Tel. 621182527

■ **Sac d'hydratation enfant Camelbak Mini Mule**, poignée ergonomique, état neuf, 30.-, Tel. 691169585

■ **Sac de golf**, pour débutant, droitier, Proace, b.ét., 60.- à disc., Tel. 661171067

■ **Schlitsschuhe**, Gr. 37, 15.-, Rollschuhe, Gr. 37, 15.-, Rollerblades, Gr. 38, 15.-, Tel. 621627807

■ **Selle d'équitation**, Selle d'équitation en véritable cuir noir 17,5, garrot bien dégagé, arcade interchangeable et taquet repositionnable+ ça sangle 125cm+ rallonge de sangle+ étrivières (tout en cuir noir), Possibilité avec des étriers de sécurité aux composite noire et alu inoxydable, planche super antidérapant et inclinable, plus pleine des autre accessoires de équitation, 450.-, Tel. +33633227779

■ **Set ballons cuir**, 4x Adidas football, 1x Kempa handball, éditions spéciales FIFA, comme neufs, filet inclus, 60.-, Tel. 691169585

■ **Skate style Penny Retro**, skateboard australia since forever Style Penny. Color "Blue Glacier". Size 22" / 58 cm. Rulements abec -7, 20.-, Tel. 691700340

■ **Skateboard**, + kit protection (head, elbows, knees & wrists) Brand Decathlon OXELO - up to 12 years old, 25.-, Tel. 691518688

■ **Ski nautique**, O'Brien Synchro, ét. neuf, 170cm, chausse M grande, Tel. 661491970

■ **Station de musculation**, Marque Body-Solid, très peu servi : état neuf, "Total Body Workout" avec manuel d'assemblage et d'instructions + DVD, 599.-, Tel. 661126888

■ **Trotinette**, toute suspendue, en bon état. Guidon réglable à plusieurs hauteurs, les gommés quasi neuves, 35.-, Tel. 621330226

■ **Urgent: vélo d'appart. + rameur**, tr.b.ét., urgent, urgent, 50.-, Tel. +33382231725

■ **Vélo d'appartement Domyos VM660**, affiche électronique, mém.4 personnes, capt. de fréq-card, 8 ans, pn: 360.-, p.v.: 100.-, Tel. 661161325

■ **Vélo d'appartement Kettler**, prix neuf 500.-, exc.ét., 140.-, Tel. 661357020



TIR SPORTIF SPORTSCHIESSEN

■ **Carabine US/M1**, cal. 30, tbé, avec accessoires, uniq. avec autorisation, 800.-, Tel. 621264953

■ **Etek5 pr paintball**, av. access., 485.-, Tel. 621143600

■ **Pistolet à air comprimé Sam**, Suisse made, tr.b.ét., avec nouv. cartouches, 250.-, Tel. 621264953

■ **Pistolet russe Tokarev**, 9mm, neuf avec étui, autorisation requise, 450.-, Tel. 507658 ou 597658

■ **Plus. pistolets et revolvers**, seul. av. autorisation, prix à disc., Tel. 507658

■ **Revolvr Astra**, cal. 38 spécial, uniq. avec autorisation, tr.b.ét., 350.-, Tel. 621264953

SPORTS D'HIVER WINTERSPORT

■ **2 pantalons ski**, 1 bleu O Neil T.176 cm, 1 noir, la pce: 40.-, le lot, 80.-, Tel. 691455609

■ **3 paires de chaussures de ski**, Salomon et Atomic en 42, 43, 44, état neuf, pour 2 d'entres elles et l'autre en bon état, 90.-, Tel. 621330226

■ **3 raquettes Badminton**, 2x Talbot torro, 1x Hudora avec étui, état neuf, 35.-, Tel. 691169585

■ **Après-skis bleus neufs**, idéal pour rando et vac. en montagne, point. 37, 10.-, Tel. +33636307928

■ **Blouson de ski**, violet et blanc, taille 12 ans, très bon état, avec capuche, 5.-, Tel. 621404822

■ **But de football**, Kipsta- But de football, Decathlon, jamais utilisé, t. 300x 180, 80.-, Tel. 661498416

■ **Casque de ski**, Quechua, rouge, b.ét., 5.-, Tel. 621404822

■ **Casque de ski alpin**, 10.-, Tel. 691500345

■ **Casque enfant**, grandeur XXS 51/52 jusqu'à 8 ans, 10.-, Tel. 26684433

■ **Casque Ski Poc Skull Comp 2.0**, orange/ blanc, compétition, taille adaptable 59/60 et 61/62, 475 gr, tr. bon état, 50.-, Tel. 691169585

■ **Chaussures de ski**, prix neuf 342.-, Salomon X-PRO 100 Black/Anth, taille 29.0, état neuf, portées 1x car trop petites, 190.-, Tel. 621207937

■ **Chaussures de ski alpin pour femme Atomic Hawx80W**, pointure 23.50 (36/37), couleur smoke/black, hi-perf fit 100 mm, état impecc., 150.-, Tel. 621769814

■ **Chaussures de ski homme**, Lowa pointure 43-44, 50.- à disc., Tel. 26813108 ou 691459612

■ **Chaussures de ski Salomon**, p.27- 42, 25.-, Tel. 691284551

■ **Chaussures de ski Sorel**, pour femmes, tr.b.ét., p. 38, tiennent chaudes, fourrées à l'intérieur, 50.-, Tel. 621336550

■ **Combinaison de ski**, pour enf. d'environ 3 ans, brun foncé, 15.-, Tel. 691474069

■ **Cotte de ski**, rouge, taille 152, parf.ét., 5.-, Tel. 621404822

■ **Cotte de ski**, taille 9 ans, blanc, tr.b.ét., 10.-, Tel. 621404822

■ **Damme-Schikostüme Spyder**, Gr. 42, wäiss mat schwarz, ganz gudden Zoust., 100.-, Tel. 691617714

■ **Dynastar SkiCross 10**, 160 cm, tr.b.ét., parfaits pour les grandes courbes, rapides en carving, fixations Rossignol Race, 90.-, Tel. 661658207

■ **Équipement ski**, chaussures ski p. 42, 2 paires de ski + fixations (Salomon) + bâtons, 90.-, Tel. 661738321

■ **Hockey sur glace**, équipement complet, tr.b.ét., pour jeune U13, incl. casque et patins à glace, protecteurs, grand sac à roulette, 250.-, Tel. 691351072

■ **Lunettes de ski**, taille enfant, très flexibles et en bon état, 3.-, Tel. 621404822

■ **Monoski Dynastar 1.80 m**, fixations Look, ét. quasi neuf, prix neuf 150.-, prix de vente, 60.-, Tel. 621408141

■ **Moon Boots Nylon Tecnica**, bleu, comme neuf, p. 35-38, 35.-, Tel. 691661057

■ **Moon Boots Nylon Tecnica**, anthracite, comme neuf, p. 39-41, 30.-, Tel. 691661057

■ **Paire de skis femme Salomon et bâtons**, av. fixation, parfait pour maîtriser les virages coupés, structure légère, 1,50m long, 55.-, Tel. 621644146

■ **Pantalon Ski T.152**, brun foncé, t.b. état, 10.-, Tel. 621267721

■ **Patins à glace**, pointure 45, noir/gris, jamais util., 35.-, Tel. 691474069

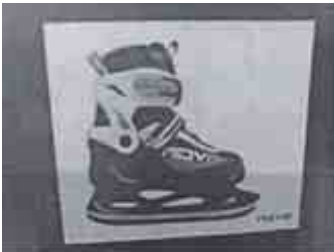

■ **Patins à glace**, portés 3x, t.b.ét., 30-33, PN 50.-, 35.-, Tel. 621623068

■ **Patins à glace Adidas Davos**, noir, p.44, chaussures cuir, patins Hudora Diamant, av. sacoches, protect., peu util. 40.-, Ours noir, p.44, b.ét, sacoches et protect. 30.-, Tel. 548552

■ **Patins à glace artistiques**, jamais utilisés, p.31, 10.-, Tel. 621365077

■ **Patins à glace Bauer Supreme Pro**, p. 5.0 (38,5), utilisés 2x, 35.-, Tel. 621255952

■ **Schlitsschong Bauer**, Gr. 42, 10.-, Tel. 691617714

■ **Ski alpin homme/dame**, ski, bâtons, fixations et chaussures ski alpin homme p. 46, dame p. 38, 95.-, Tel. 691821460 ou 6216222123

■ **Ski Boots femme**, Salomon, p. 26.5, 42, UK 8, US 9.5, 5.-, Tel. 661498416

■ **Ski et chaussures Atomic 7 p.43**, complet, à enlever à Arlon, 30.-, Tel. 691261881

■ **Ski Rossignol DV7 198 cm**, fixation Marker M31, b.ét., direction variation effect, peu servis, 10.-, Tel. 661766007

■ **Skianzug**, Hose + Jacke, rosa, Gr. 164, 15.-, Tel. 691474069

■ **Skis enfant Blizzard World Cup race SL 129**, 105.-, Tel. 26684433

■ **Skis enfant XT Team Techno Pro 110**, 50.-, Tel. 26684433

■ **Skis et chaussure de ski**, skis Head 137cm 70.- et chaussures Nordica p. 36-37 40.-, tr.b.ét., 110.-, Tel. 621255952

■ **Skis Salomon X-Race 110 cm**, prix neuf 150.-, pour enfants de 6 à 8 ans, avec fixations, bon état, 60.-, Tel. 621316699

■ **Skis Völkl 300 Energy**, 35.-, Tel. 26684433

■ **Skis ZAG H95**, skis 1,81m, exc.ét., fixation Baron EPF 13, prix neuf 650.-, All Mountain, util. pisteur vallée Mt Blanc, 300.-, Tel. 691379731

■ **Snowboard**, neuf, jamais utilisé, 150.-, Tel. 621299002

■ **Snowboard boots**, Salomon, p. Eu 36, US 45, UK 4cm 23, 10.-, Tel. 661498416

■ **Snowboard complet**, longueur 140 cm, fixation et softboots 41, peu utilisé, 100.-, Tel. 691821460 ou 621622123

■ **Snowboard Nidecker Megalight 168**, ét. impecc., avec fixations Nidecker et Snowboard boots Nidecker Project X, t. 43.5, 150.-, Tel. 661216698

■ **Snowboard**, fixation et bottes, p. 41 pour adulte, 200.-, Tel. 691821460

■ **Veste Burton Covert XL (neuve)**, prix neuf 200.-, jamais portée, couleur Denim, modèle 2016/17, isolation Thermolite, imperméabilité Premium Dryride Durashell, 80.-, Tel. 621316699

■ **Veste de ski Eider**, avec polar détachable, jamais utilisé, exc.ét., t. 52, 40.-, Tel. 621363789

■ **Veste et pantalon Icepeak**, veste T.164 : 13-14 ans, pantalon T.152 : 11-12 ans, tbét., 80.-, Tel. 621191458

■ **Veste et pantalon ski**, très belle veste T.M et pant. T.S., 130.-, Tel. 691455609

■ **Veste et pantalon Spyder**, T.veste 176, T.pantalon 170, tr.b.ét., 130.-, Tel. 621191458

■ **Veste Ski "Dare2be" T.140/146**, tbét., 10.-, Tel. 621267721

■ **Veste ski Bogner Brian**, jaune + applications, tr. chaude, t. 52 (L-XL), comme nve, fourrure (fur trim) vendue séparément, 350.-, Tel. 691169585

■ **Veste ski enfant Kjus**, prix neuf 220.-, t. 116, 6 ans, très haut de gamme, utilisé seul. 2 sem., très agréable à porter, léger, chaud, étanche, unisex, état impecc., 40.- fixe, Tel. 621316699

■ **Veste ski Quicksilver**, noir et vert fluo, util. 5 jours (ski 12/18), affaire, t.M (ado 14-16 ans), nves, prix neuf: 290.-, p.v., 70.-, Tel. 691379731

■ **Vêtements de ski**, pour enfants, tailles 4, 6, 8, 10, 12 ans, tr.b.ét., Tel. 621255952

■ **Vökl Racetiger SL 170cm**, neuwertig, 500.-, Tel. 443209

PLANCHE à VOILE SURFEN

■ **Chasse Moselle 1.300hA**, Tel. +33609904465

■ **Kayak Prijon Marlin**, b.ét., p.n.: 2000.-, p.v.: 800.-, Tel. 691661355

DIVERS ET CAMPING VERSCHIEDENES, CAMPINGZUBEHÖR

■ **Climatiseur U-go 220V et 12V**, av. téléc. et convertisseur, transportable, pour camping-car, caravane, voiture, maison etc., 1 an, prix neuf: 2.300.-, p.v., 780.-, Tel. 691567430

■ **Détecteur de métaux**, neuf, encore ds son emballage, jms déballé, imperméable, 170.-, Tel. 661188984

■ **Grand sac à dos pour randonnée**, marque Osprey Xenith 105, ét. neuf, 180.-, Tel. 691407080

■ **Hometrainer Kettler Corsa**, état neuf, 120.-, Tel. 691555109



■ **Loftmatraz**, 185x135x65 cm, 30.-, Tel. 621637772

■ **Natation**, valeur 38.-, bon cadeau pour 1 journée (2 adultes + 2 enfants de 6-16 ans) à la piscine Parc Hosingen, 33.-, Tel. 691474069

■ **Paramoteur Vittorazzi**, 80cmx3, 14 CV, sans réducteur + lot pièces neuves, environ 10 h de fonct., 250.- à disc., Tel. +33387399104 ou +33674405769

■ **Piscine Intex Easy Set**, 4,57 x 1,22m. Kit de nettoyage, bêche ajustable, servie 1saison. Très bon état, 150.-, Tel. 621291978

■ **Piste de Quilles**, disponible pour accueillir des équipes à Schiffflange. Biérglas Bistro, Tel. 691737508

■ **Station de musculation Kettler**, nve, 400.-, Tel. 621627807

■ **Tente 6 personnes**, neuve, jamais utilisée, encore emballée, dim.: 525x 410x 215 (hauteur), polyester 190 T, revêtement PU, colonne d'eau de 5000 mm, coutures scellées, film sol PE, tente / bâche séparée, avant amovible, gr. cabine, deux entrées, dormeur peut être par diviseur dans 2 cabines sont partagées, intérieure en tissu, respirant, moustiquaires, très bonne ventilation, poteaux en fibre de verre, 150.-, Tel. 621526851

■ **Tente Nordisk Norheim 3 pers.**, tr.b.ét., av. footprint, 175.-, Tel. 691569611

■ **Trampoline**, tr.b.ét., gris, à enlever Weiswampach, 30.-, Tel. 621142753

SOINS DU CORPS KÖRPERPFLEGE

"Reif für die Natur-Couch", WE Seminar-Camp zum Entschleunigen und Besinnen 12.06.-14.06.2020 in Bilsdorf (L). Mach mit! Anmeldung & Info: Beteiligungskosten. Coaching, Übernachtung + Essen inkl., 180.-, Tel. 691338499

■ **2 machines à tatoo**, 2 machines à bobines pour débutant avec alimentation Lcd à pédale, sans encre et aiguilles, 70.-, Tel. 621402475

AIMA MASSAGE, vous propose un massage californien aux huiles essentielles à Thionville
Tel. +33656842192

■ **Aima Massage** vous reçoit dans un cadre agréable, Nous proposons des massages californiens. Filles belles et sexy, Tel. +33656842192 sur RDV

■ **Appareil pour enlever rides**, p.n.: 2.000, p.v., 800.-, Tel. 621258580

■ **Babyliiss for men**, Haircut Trimmer, peu utilisé, 20.-, Tel. 563684

■ **Banc de musculation Kettler Multisport**, av. poids, 120.-, Tel. 621345858

■ **Banc de musculation Omnisport**, peu servi, parf. ét., 30.-, Tel. 621345858

■ **Bar déxercice**, fitness bar entre la porte, 10.-, Tel. 661498416

■ **Brosse à cheveux tournante**, avec son chargeur électr., 5.-, Tel. 621391018

■ **Brosse lissante Keratin Protect Straught Brush**, prix neuf 50.-, à technologie ionique, état neuf, 18.-, Tel. 621828438

■ **Gillette pour rasoir**, emballage original, bon prix, Tel. 621670630

■ **Grundig Volume Hood Dryer**, Sèche-cheveux volumateur, 60 Watt, 220-240 Volt, t.b. ét., 15.-, Tel. 691515399

■ **Hometrainer Kettler Carat**, région Mersch, 50.-, Tel. 329751

■ **Knüllwald massiv Holz Ecksauna**, für 4 Pers., Glastür, 950.-, Tel. 621184859

Libération du stress et de la douleur, massages bien-être
www.namaste-lux.com, Tel. 691123273

Message tantrique professionnel
www.tantra-lux.com, Tel. 691123273

■ **Matelas de Shiatsu en coton**, prix neuf 300.-, utilisé 2x, épais. 4 couches, coul. terre cuite, 180x200x4, sac de transport inclus, 150.-, Tel. 691505000

■ **Matériel de massage (matelas pour siège)**, à peine utilisé, shiatsu fonction déterminable dos entier, haut du dos, bas du dos, fonction chaleur fonction vibration, 50.-, Tel. 661755931

■ **Miracurl Babyliiss Pro**, unwanted gift, prix origin: 99.-, p.v., 60.-, Tel. 621645720

■ **Miroir de table**, Babyliiss, avec lumière et grossisant 3x, AA batteries, 10.-, Tel. 661498416

■ **Parfum Arlésienne**, paquet non ouvert 75ml, 60.-, Tel. 621391018

■ **Parfum Invictus**, Paco Rabanne 100ml, cadeau en double, pas utilisé, mais plus la boîte, 50.-, Tel. +33636687331

■ **Parfum Lady Million**, 80 ml, cadeau en double, pas utilisé, 50.-, Tel. +33636687331

■ **Rasoir**, 3 têtes, noir, 80.-, Tel. +32497345651

■ **Rasoir électrique Braun Series 3 ProSkin 3045S**, noir/bleu, neuf, 129.-, Tel. 621789292

■ **Rasoir Fusion5 Power**, 10.-, ou rasoir Fusion normale 8.-, Tel. 691580491

■ **Shampoo cheveux**, spray, conditionner savon douche, environ 80 produits, serviettes périodiques et tampons environ 200, bain de douche, Listerine, environ 30 bout., 1.-/produit, région Mersch, SMS "soins du corps", Tel. 691476350

■ **Solarium**, comme neuf, spécial visage, 20.-, Tel. 661310072

■ **Solarium 20 tubes Ergoline 20**, 20 professionnels à 20 tubes comme neufs, avec zone visage, 675.-, Tel. 691821460 ou 621622123

■ **Solarium Ergoline 20**, avec bronzage facial et ventilateur, 350.-, Tel. 621160012

■ **Solarium pliable Sunmobil sur roues**, plié: 1 x 0.30m, orig. Philips UVA, état neuf, tr. peu util., p.n.: 1.100.-, faire offre, 250.- à disc., Tel. 691394370

■ **Solarium Pro 20 tubes**, + tubes neufs échanges + tête, fonctionne impecc., 750.-, Tel. 691821460 ou 621622123

■ **Solarium Sandwich Alison Désiré**, 24 HP + ventilateur, équipé avec des nouv. lampes, 1.000.-, Tel. 661270700

■ **Stylo stop pain gone**, libère à faible fréquence une douce décharge électr. produite par des cristaux qui paralyse la douleur, chaque clic envoie une impulsion qui va activer les endorphines, les analgésiques naturels du corps qui va vous libérer de la douleur, 50.-, Tel. +33623628851

■ **Tabac**, After Shave + Seife, neu, 15.-, Tel. 691474069

Taninoplastie, lissage au tanin 100% naturelle pour tout type de cheveux qu'ils soit afro, secs, crepus, décolorés, méchés, 100.-, Tel. +33768729013



Trousse de toilette Kipling, 5.-, Tel. 621400679

PHILATÉLIE BRIEFMARKEN

■ **Collection**, KMS, Vatican, San Marino, Monaco, 2002-2015, 2-., Vatican 2004 bis 2015, Sede Vacante 2-., San Marino 2004-2015-2016-2017-2018, Tel. 380689

■ **Collection de pces de monnaies**, dont un classeur rempli, Tel. 621258580

■ **Collection de timbres de tout pays**, Tel. 621258580

■ **Divers produits numismatiques**, Luxembourg, LUF et Euros. Pièces, sets, coffrets, Tel. +3263221034

■ **Euro Starterkit Luxembourg orig.**, emballé, max. 350 kits disponible, 25-., Tel. 621622123

■ **Euros**, PP, Belle Epreuve, boîtes en bois 8 pces du Luxembourg 2002 à 2018, à disc., euros de tous les pays, séries BU de tous les pays, Tel. 380689

■ **Euros**, KMS, verschiedene Länder, offizielle KMS im Folder, Tel. 380689

■ **Euros**, 2-., commémoratives, de tous les pays, Tel. 380689

■ **Folders**, Lux, commémoratives, 50ans Cour de justice 2005, conseil et présidence lux. 2006, commission européenne 2006, conseil d'état, château de Vianden, château de Mersch, Jean l'aveugle, l'accord de Schengen, Faucon, Arnika, Loutre, Orphys Bourdon, abeille Benelux + autres châteaux, Tel. 380689

■ **KMS Vatikan, San Marino, Monaco**, Euro Kursmünzensätze Vatikan 2002, San Marino 2002, Monaco 2001 komplett in original Foldern, Top Zustand, 450-., Tel. 621188118

■ **Euro-Adelaide**, essais argent 1914 - 2 Francs; 1 franc, 50 cts, 300-., Tel. 26787575

■ **Monnaies anciennes**, lux, belges, françaises, allemandes, suisses, Tel. 380689

■ **Monnaies Euro**, sets divers (proof Benelux, Luxembourg et autres pays, coin cards etc), état Collection, au prix d'achat, 90-., Tel. 661196991



Pièce 2 1/2 Pesos mexicain or 1945, monnaie en parf. ét., 100-., Tel. 691598250

■ **Pièce rare 10 Pfennig**, 1950 Rép. Deutschland, 20-., Tel. 621391018

■ **Pièces Euro**, des coffres de pièces Euros neuves et des pièces neuves de la France Hollande Stain Marino, 30-., Tel. 691951385

■ **Rouleaux originaux de 1 cent et 2 cent**, B, L, F, D, A, I, NL, GR, FIN, Tel. 523496

■ **Set BU Luxembourg**, 1990, 1991, 1992, 1993, 1994, 1995 contenant toutes les pièces émises, Tel. 523496

■ **Série de 6 pièces Andorra 2014**, Tel. 523496

■ **Starterkits**, de tous les pays + Monaco + Andorre, Tel. 380689

■ **Vieilles pièces monnaies**, lux., belge, lux., allem. etc., Tel. 380689

Recherche/Suche

■ **Achète pièces en or**, collectionneur cherche ttes pièces monnaies et médailles en or et argent. Paiement cash immédiat, Tel. 621219966

■ **Ch. 50 Ecu Eurocontrol 1996**, Air Traffic Control, Tel. 691647364

■ **Ch. billets lux. anciens**, avant 1960 non circulés, Tel. 26787575 ou 621185303

■ **Menzen**, ech kaafen al Zort vun Menzen an Geldscheiner, Tel. 691809378

■ **S. Münzen**, Banknoten und Sammlungen; Luxemburg und Rest der Welt, Tel. 691809378

COLLECTORS

■ **+/- 150 cartes téléphoniques**, Tel. 551314

■ **10 autocollants Topps Trolls**, 0,1.-/figurine, 1-., Tel. 621241949

■ **10 cartes Disney Cora, Match, sMatch**, Delhaize (0,1.-/carte). Me contacter pour numéros disponibles., Tel. 621241949

■ **10 Ocean Friends Cora/Match**, 0,1.-/figurine, 1-., Tel. 621241949

■ **10 Stickers Cactus Green Heroes**, (0, 1.-/figurine). Me contacter pour numéros disponibles., Tel. 621241949



11 **Krieger**, aus rotem und blauem Plastik aus den 70er Jahren, Höhe: 6 cm, eventueller Hersteller: Jean Höfler W. Germany, 10-., Tel. 691474069

■ **13 Cactus Figuren**, 8 Europa-Schlumpfen, Tel. 328435 ou 621791896

■ **13 goossen Taaken**, 5-./Stéck, Tel. 621168090

■ **2 Alben seltene Aufkleber**, Preis nach VB, Tel. 328435 ou 621791896

■ **2 images Jean-Marie Scholler**, 1985, tirage spécial limité, numéroté et signé à la main par l'artiste, sur papier d'arche 300 gr. Sujet 1 No 102/300, format hauteur, 29x37 cm, sujet 2 No 168/300, format oblong, 39x29 cm, tr.b.ét., 50-., Tel. 313938

■ **2 pin's Festival BD Contern 1994 et 1995**, BD Contern, 2 pins 1994 et 1995, 10-., Tel. 359263

■ **2 plaques en tôle**, Route 66 National Old Trails Road, Coca-Cola in the Distinctive Bottle est. 1886 Repros, 20-., Tel. 26665039

■ **2 Teller Frankreich - Luxemburg**, association des cantonniers, jumelage franco-luxembourgeois, 1981, Tel. 336535

■ **2.800 Zündhölzer**, schwarz, 80 kleine Kisten, 30-., Tel. 328435

■ **20x cartes de vœux**, aquarelle PIT WEYER - Les Faubourgs - le Grund - La Corniche - L'Eglise Saint-Michel, 21x21 cm, plié 10,5x21 cm, impression recto en quadrichromie sur papier de luxe Arches 300 gr, sujet hauteur, rainurage pour le pliage, 20 cartes de ce sujet, ou assortiment de 5x 4 sujets différents (voir mes autres annonces), 30-., Tel. 313938

■ **20x Cartes de vœux**, aquarelle Pit Weyer, Le Pont Gr.-D. Charlotte - Le Grund - La Tour Espagnole, 21x21 cm, plié 10,5x21 cm, impression recto en quadrichromie sur papier de luxe Arches 300 gr, sujet hauteur, rainurage pour le pliage, 20 cartes de ce sujet ou assortiment de 5x 4 sujets différents (voir mes autres annonces), 30-., Tel. 313938

■ **20x cartes de vœux**, aquarelle Pit Weyer, La Place d'Armes - Le Cercle Municipal - Le Kiosque - Le Marché aux puces, 21x21 cm, plié 10,5x21 cm, impression recto en quadrichromie sur papier de luxe Arches 300 gr, sujet oblong, rainurage pour le pliage, 20 cartes de ce sujet, ou assortiment de 5 x 4 sujets différents (voir mes autres annonces), 30-., Tel. 313938

■ **20x cartes de vœux**, aquarelle Pit Weyer, L'Hôtel de Ville - La Cathédrale - Le marché aux produits du terroir - Monument Guillaume II, 21x21 cm, plié 10,5x21 cm, impression recto en quadrichromie sur papier de luxe Arches 300 gr, sujet oblong, rainurage pour le pliage, 20 cartes de ce sujet, ou assortiment de 5x 4 sujets différents (voir mes autres annonces), 30-., Tel. 313938

■ **23 livres de Christian Jacq**, livres relatifs à l'Egypte: Mystères d'Osiris, la pierre de lumière, Ramsès, le pharaon noir etc. et sur Mozart (3), 25-., Tel. 621238675

■ **24 aal Poppen**, gudden Zoust., 100-., Tel. 621756239

■ **30 Avions 1:72**, Pilote de la seconde guerre mondiale métal, état neuf avec descriptifs à Longwy-Haut, 15-., Tel. +33625120543

■ **35e Course de Côte Lorentzweiler**, 24 avril 2000, affiche de course d'origine, Sport Automobile Luxembourg, : 60x70 cm., tr.b.ét., non-plié. Beaucoup d'autres affiches de course du Lux. dispo. en tant que: FINA Sprint Nommern, Courses de Côte Lorentzweiler, Zittig, Rallye d'Europe Ettelbruck, Ducal Rallye Sprint Nommern, European Hill Race Eschdorf, Grand Prix d'Europe Lux.-Kirchberg etc., 60-., Tel. 313938

■ **3e FINA Sprint Nommern**, 7/8 novembre 1989. Affiche de course d'origine Sport Automobile Luxembourg. Format 42x60 cm, tr.b.ét., non-plié. Beaucoup d'autres affiches de course du Lux. disponibles. FINA Sprint Nommern, Courses de Côte Lorentzweiler, Zittig, Rallye d'Europe Ettelbruck, Grand Prix d'Europe Lux.-Kirchberg etc ..., 60-., Tel. 313938

■ **4.000 télécartes du monde entier**, Tel. 506760 ou 26321387

■ **45 tours les Beatles**, 3 rares vinyls 1963-64-65 label Odeon, 35-., Tel. 621771830

■ **50 alte, ungebrauchte Streichholz Schachteln**, gefüllt, ab 1-./Stl, Tel. 691474069

■ **51 cahiers luxembourgeois**, datant de 1936 à 1961, 150-., Tel. 621238675

■ **535 cartes postales Diddl et Pimpoli**, neuves, dont 1ers numéros, 200-., Tel. 691145433

■ **6 Sammellassen**, mit Gold verziert, 50-., Tel. 691474069

■ **8 Bierklinken (Sammlung)**, aus den 90er Jahren, Brauerei Mousel, Tel. 691373587

■ **Affiches de cinéma**, anciennes, 1940 et après, 50-., Tel. +33634429173

■ **Ancienne raquette de tennis**, tr.b.ét., faire offre, 1-., Tel. +33679102425 ou +33771149629

■ **Assiette Villeroy & Boch**, édition limitée pour le LTMA, 25-., Tel. 691474069

■ **Auto Bild de 1986-2012**, tous les numéros depuis année de parution 1986-2012, prix à discuter, Tel. 661274323

■ **Autorail "De Dieterich" HO**, de la société AS de France, mod. des CFL no Z105 Chemin de Fer Luxembourg, 350-., Tel. 358279

■ **Bagues de cigares**, part. achète, vends, échange bagues de cigares, à Bettembourg, Tel. 621181700

■ **Balles Bob l'éponge, Spongebob**, Cora, Match, Delhaize, balles rebondissantes 12 (2x), 13, 14, 15, 17, 19 (5x), 1-., Tel. 621241949

■ **Batman**, articles de collection, Tel. 26665039

■ **Boîtes cigares**, Monte Cristo et Cohiba, Tel. 380689

■ **Bravo**, Poster, Songbooks, Autogramm-Karten und Star Album aus den 80er Jahren, Tel. 691474069

■ **Capsules de champagnes**, 0,50-., grosses quantité cartes Pokémon, 0,25-., pin's 0,25-., voiture miniature Ferrari 5-., Tel. +33382209130

■ **Carte Belgique-Luxembourg**, carte des Pays-Bas Catholiques 1780 de G. Delisle, gravure sur cuivre de Belgique, main-aquarellé, 200-., Tel. 691598250

■ **Carte géo Luxembourg**, Lutzenburgensis Ducatus Veriss Descript, de Lodovico Guicciardini, 1612, 250-., Tel. 691598250

■ **Cartes Astérix Cora/Match**, au choix parmi: 1, 3, 5 (3x), 6 (3x), 8, 12, 1-., Tel. 621241949

■ **Cartes Pokémon**, différ. années, ét. utilisé, 0,25-/pce, Tel. 691474069



Casque Chinois, en bambou tressé, très léger mais résistant, pour amateurs du SE asiatique, 25-., Tel. 440701

■ **Cendrier Campari Milano**, des années 50, légèrement endommagé, 15-., Tel. 359263

■ **Cendriers publicitaires**, anciens cendriers publicitaires, prix à la pièce, 6-., Tel. 359263

■ **Coca Cola Artikel**, Preis nach VB, Tel. 621771933

■ **Coffret complet série 12 fêtes**, Nos Voisins Les Hommes, tr.b.ét., comme neuf, jamais sorties du coffret, jolie collection, 10-., Tel. 661395790

■ **Coil tester**, vac-fuel pump tester, condenser tester, marque Crypton, année 60, prix à disc., Tel. 661160562 ou 550508

■ **Collection calculettes HP**, je mets un terme à ma collection et vends 40 calculatrices, recevez la liste sur simple demande, 3.000-., Tel. 621776820

■ **Collection d'éléphants**, prix à disc., Tel. 691838396

■ **Collection de buddhas**, +/- 50 pièces, prix à disc., Tel. 691838396

■ **Collection de modèles réduits**, muscle cars, pick-ups, trucks, voit. de collection etc, +- 160 pces, Tel. 661160562 ou 550508

■ **Collection de voitures James Bond miniatures**, 134 pces, p.n. 1.800-., p.v., 900-., Tel. 691318791

■ **Collection Pin's**, avec des pièces uniques au plus offrant, Tel. 621391018

■ **Course de Côte Zittig**, 9 avril 2000. Affiche de course d'origine Sport Automobile Luxembourg. 43x61 cm., tr.b.ét. non-plié. Beaucoup d'autres affiches de course du Lux. disponibles, Ducal Rallye Sprint Nommern, European Hill Race Eschdorf, Grand Prix d'Europe Lux.-Kirchberg, etc., 60-., Tel. 313938

■ **Couteau film Rambo 3**, neuf, 42cm, 100-., Tel. 565611

■ **Der grosse Herder**, 12 Bände & Welt- und Wirtschafts atlas 1931-1935, 200-., Tel. 691474069

■ **Der neue Herder Band I - III**, 1954 8. Auflage, top Zustand mit original Karton, 40-., Tel. 691474069

■ **Die katholische Kirche**, 2 Bänder: Rom & Die Kirche auf dem Erdenrund, 100-., Tel. 691474069

■ **Disney's Colossal Comics**, Collection no 9 de 1993 (anglais), 6-., Tel. 691474069

■ **Div. articles et déco Coca-Cola**, collection voit. mod. réduits, diff. échelles, voit. américaines et classiques + Harley Davidson, prix à disc., Tel. 661160562 ou 550508

■ **Diverses pces de collection Coca-Cola**, Marlboro, Tel. 661160562 ou 550508

■ **Ducal Rallye Sprint Nommern**, 23/24 octobre 1999. Affiche de course d'origine Sport Automobile Luxembourg. 45x61 cm., tr.b.ét., non-pliée. Beaucoup d'autres disponibles, Fina Sprint Nommern, Courses de Côte Lorentzweiler, Zittig, Rallye d'Europe Ettelbruck, European Hill Race Eschdorf, Grand Prix d'Europe Lux.-Kirchberg etc., 60-., Tel. 313938

■ **Emaischen Taken**, komplett, von 1970 bis 1994, 25 Stl, Tel. 551314

■ **Emaischen-Figuren**, von 1948, komplette Sammlung, Leon Nosbusch, Preis nach V.B., Tel. 691394370

■ **Entomologie lot insectes**, divers coléoptères sous verre et en boîtes, pour collectionneur, 100-., Tel. 691276420

■ **Erbiu- Ball** 1934, Nadelspielauswurf, sehr gut erhalten, funktioniert einwandfrei, mit Standbeinen, 1.500-., Tel. 621722479

■ **Erdkreis Bildband 1955**, Top Zustand, nur Umschlag eingerissen, 15-., Tel. 691474069

■ **Étuis, boîtes Whisky**, Whisky ; Collection d'étuis (en carton, fond et couvercle en métal) et de boîtes métalliques vides pour collectionneur, 3-., Tel. 359263

■ **Fêtes anciennes**, en plastique et porcelaine, biscuit, divers prix, Tel. +33680621039

■ **Fêtes belles série de L'école de Nancy**, Séries de Lunéville, Longwy, Epinal... céramiques de lorraine, prix divers (poss. au détail), Tel. +33680621039

■ **Fèves complètes**, séries de fêtes: sacs, chaussures, habits, prix divers, Tel. +33680621039

■ **Fèves div. Astérix, Lucky Luke**, séries, prix divers, Tel. +33680621039



Fèves séries animaux, poissons, grenouilles, escargots, prix divers, Tel. +33680621039

■ **Fèves séries compl. de Disney**, Séries de Walt Disney: prix divers (certaines au détail), Tel. +33680621039

■ **Fèves séries dessins animés**, séries: Harry Potter, Narnia, Emilie Jolie, Avatar, Marsupilami, Panthère rose, prix divers (poss. au détail), Tel. +33680621039

■ **Fèves séries diverses**, Babar, Oursons, Shadocks, WWF, monuments, phares, petites assiettes, vaisselles, pots, prix divers, Tel. +33680621039

■ **Ganz aal Béierdeckelen**, vun der ganzer Welt, Präis ze disk., Tel. 621756239

■ **Gravure 1685 de Nic Visscher**, carte provinces espagnoles en 1684 (Belgique & Luxembourg), avec certificat, 62x52cm, taille-douce, couleurs d'origine, 195-., Tel. 621771830

■ **Images Asterix Cora/Match**, 10 autocollants Astérix Cora, Match, Delhaize. Me contacter pour numéros disponibles, 1-., Tel. 621241949

■ **Images Bob l'éponge/Spongebob**, Autocollants, figurines, stickers, cartes Spongebob Cora, Match, Delhaize (0,1.-/pce), 1-., Tel. 621241949

■ **Images Schtroumpfs Cora/Match**, 10 autocollants, figurines, stickers, cartes les Schtroumpfs Cora, Match, Delhaize. Me contacter pour numéros disponibles, 1-., Tel. 621241949

■ **Jerrican, cir. 1950**, 15 litres ("Ministère de la Santé"), t.b.é., 110- à disc., Tel. 436642

■ **Katalog mit 100 Bildern von berühmten Malern**, Preis nach VB, Tel. 328435

■ **Kinder monobloc**, à l'unité, en série, en lot, prix div., Tel. +33680621039

■ **Kindersurprise**, collection de 1992 jusqu'aujourd'hui, liste de prix peut être envoyée par e-mail, Tel. 691474069

■ **Kinyamas**, jeu compl., 33 figurines insolites Cactus Yuppi, état neuf, 30-., Tel. 548552

■ **Larousse universel**, en 2 volumes de 1922, 60-., Tel. 691474069

■ **Les cahiers luxembourgeois**, de 1923-1946, bon état, prix à disc., Tel. 621756239

■ **Lettre de collection**, de Metz, de l'année 1762, 440-., Tel. +33619624434

■ **Livre épargne BCEE 1924**, vend livre épargne vierge de 1924 de la caisse épargne avec 5 francs, pour collectionneur, 135-., Tel. 691821460 ou 621622123

■ **Locomotive Märklin 3793**, avec tender, état neuf, dans emballage, 200-., Tel. 671195305

■ **Lot de 4 voitures 1:18**, Porsche 964-997 + Ferrari F40 - Scaliotti, 45-., Tel. 621267047

■ **Lot de petites bouteilles alcool**, (mignonnettes), belle collection, pas de détail, les 150 pces, 120-., Tel. +33382209130

■ **Lot de sous-verres publicitaires**, +/- 50, 5-., Tel. +33382242006

■ **Machine à calculer Dixi**, (vintage d'occasion), brune antiquité, Made in Sweden, 150-., Tel. 661333041

■ **Machine à écrire**, marque Continental (Vintage d'occasion), couleur noir vernis, antiquité, made in Germany, 100-., Tel. 661333041

■ **Machine à écrire Adler Trippa**, petite vieille (traveller), evtl. pour collectionneur, faire offre, Tel. 691719767

■ **Machine à écrire Jappy**, Tel. 691957872

■ **Machine à glace**, 150-., Tel. 661333041

■ **Machine à sous ancienne**, d'occasion, fonctionne avec des francs luxembourgeois fournis, 500-., Tel. 661154394

■ **Machine d'impression typographique**, année 1958, 1.000-., Tel. 661290763

■ **Maquette de bateau**, Le Superbe, flotte de Louis XVI, reproduction en miniature, suivant plans originaux, artisanat d'art, 58x45cm, 139-., Tel. 621771830

■ **Maskottchen Games 2013 LUX**, Ready Games 2013, Luxembourg, encore emballé, 35- à disc., Tel. 691779528

■ **Masque à gaz**, de la 2ème guerre mondiale, 30-., Tel. +33382919441

■ **Matériel publ. Whisky**, Whisky, collection de matériel publicitaire (lot de carafes, verres, fléchettes, jeu échecs, porte-clés , etc), 80-., Tel. 359263

■ **Miniatur Bilder Dicks**, Mummseïss, Scholdschäin, Marie, Papp, Paapschossel, Neckel, 12,5x21cm, Tel. 336535

■ **Miniaturfflaschen Sammlung**, Spirituosen, ungeöffnet, leer und halbvoll 145 Stück 200.- oder einzeln ab 1-., Tel. 691474069

■ **OBUS guerre 14**, 3 obus de la guerre 14, montés avec culasse, 2 petits à 40.-/pièce, 1 gros à 70-., Tel. +32474906548



Péckvillecher (Emaischen), Kollektioun vun aalen Péckvillecher(1985 – 2002), 5-., Tel. 359263

■ **Péckvillecher Nospelt**, par pièce, divers modèles, d'années diverses (1992 à 2005), 10-., Tel. 661196991

■ **Photo signée de Tamara Ecclestone**, 70-., Tel. 621391018

■ **Pierre lithographie orig.**, vers 1900, a servi en tant que base d'impression du document imagé (Payez à l'ordre de...) dans les 1ères années de la BL, 33x17x4,5 cm, env. 7 kg. Dans la lithographie le document à imprimer a été gravé directement sur la pierre comme support. Une fois préparé sur la pierre, le tirage pourrait être imprimé dans une presse à main ou autom. Très belle pièce de coll., 750-., Tel. 313938

■

Maître OMAR
GRAND MEDIUM, MARABOUT, VOYANT
Spécialiste du retour, immédiat de l'être aimé. Fidélité absolue dans le couple, désenvoûtement rapide. Protection contre les mauvais sorts. Chance et réussite professionnelle et personnelle (examens, concours, commerce, ...). Impuissance sexuelle.
Reçoit tous les jours sur RDV. Résultats garantis dans la même semaine.
Paiement après résultat.
Tél.: 00352 621 670 160

Le spectaculaire voyant Marabout BORIS
Spécialiste du retour affectif, dominer votre vie au lieu de la subir, peut vous aider dans vos problèmes même les plus désespérés, amour, chance, protection, maladie, etc.
TRAVAIL RAPIDE. DISCRETION ASSURÉE
CONTACTEZ-MOI AU
7j/7 de 8h. à 21h. **Tél.: +352 691 48 29 97**

PROF. TEMBISA VOYANT ET MEDIUM
100% garantis et 100% réussite
qui va résoudre tous vos problèmes
d'amour, santé, désenvoûtement,
chance aux jeux
Tél.: 621 74 51 65

VOYANCE
Envoie FUTUR au 64774
Savoir de ton prénom, sexe, ta date de naissance
+ le sujet de ta demande (amour, travail, argent,...)
ou appelle le **901 47 517**
Disponible au 0112 1978 au 64774
Pour toutes infos STOP au 64774

GOUDOMP GRAND VOYANT MEDIUM
Spécialiste des problèmes d'union, d'affection, retour rapide de l'être aimé. Fidélité absolue, stabilité affective, problèmes familiaux, impuissance sexuelle, protection contre les mauvais sorts, chance dans les projets, travail, attraction de clientèle, réussite pour les examens et concours etc.
Travail sérieux, efficace, rapide. Reçoit tous les jours de 8h. à 21h.
Tél.: 661 974 556

MEDIUM/VOYANT
Pour une réponse immédiate
à tous vos problèmes
Tél.: 901 479 67

HOROSCOPE

LUXBAZAR



BÉLIER

Votre cœur sera en fête. En amour, le charme et les attentions délicates feront mouche. Dans le travail, vous trouverez des éléments de solution à vos problèmes les plus ardues. Bonne entente avec les enfants; vos relations avec eux seront plus étroites et plus amicales. Si vous retournez le passé, vous allez réveiller des fantômes; laissez-les dormir! À force de trop peser le pour et le contre, vous risquez de laisser passer de belles opportunités.



TAUREAU

Attention aux dépenses! Réfléchissez bien et évitez les opérations financières hasardeuses. Votre pouvoir de séduction sera irrésistible, et vous évoluerez en plein bonheur avec un être qui vous convient à souhait. Vous aurez l'opportunité de nouer des contacts amicaux qui peuvent vous être utiles dans l'avenir; cultivez-les bien. Chassez sans pitié votre timidité et demandez courageusement ce qui vous est dû au travail.



GÉMEUX

Evadez-vous. Si vous avez envie de vous changer les idées, un petit voyage à deux pourra être envisagé, car vous en retirerez beaucoup de satisfactions. Vous aurez les moyens de faire aboutir vos projets professionnels. Attention à votre nervosité: faites l'impasse sur tous les excitants. Évitez les discussions et les paroles blessantes. Vous avez tout pour être heureux, à condition de remettre les choses à leur juste place.



CANCER

Surveillez vos propos. Vous éviterez ainsi de commettre de graves impairs avec vos supérieurs ou avec votre bien-aimé. Certaines personnes de votre entourage professionnel chercheront à vous mettre des bâtons dans les roues. Vous ressentirez une légère baisse de tonus; secouez-vous en faisant de l'exercice. Pourquoi chercher des ennuis? Attention aux décisions que vous allez prendre dans un domaine ou un autre!



LION

Garé aux déceptions cette semaine. Vous risquez de tomber de haut si vous idéalisiez trop certaines personnes de votre entourage en les plaçant à tort sur un piédestal. Vous aurez quelques petits problèmes de voisinage: bruit, animaux, enfants, etc. Préférez le dialogue ou le silence à l'affrontement. Célibataire, vous ferez probablement une rencontre tout à fait fortuite. Mais vous réaliserez rapidement qu'il ne s'agit pas d'une aventure sans conséquence. Ce serait peut-être le début d'une nouvelle idylle, qui sait?



VIERGE

Réveillez votre bienveillance. Vous saurez davantage écouter les désirs et les besoins de vos proches; résistez à l'envie de tout régenter autour de vous. Climat favorable à une remise en ordre de la vie conjugale. L'atmosphère sera excellente pour tous les amoureux. Si vous avez l'occasion de recevoir vos supérieurs, ne vous inquiétez pas - vous saurez parfaitement être à la hauteur.



BALANCE

Quelle chance! Vous allez vivre une période où vous pourrez être gagnant sur tous les fronts, notamment en affaires et dans vos amours. Votre cote de popularité montera en flèche. Vous aurez des occasions de rencontrer des gens très intéressants. Vous avez droit à votre jardin secret; même si votre partenaire voulait y pénétrer, montrez-vous ferme à ce sujet.



SCORPION

N'écoutez que vous et vous seul. Méfiez-vous des gens que vous allez rencontrer: ils risquent de vous entraîner dans des aventures dangereuses. On admirera votre ténacité, votre détermination et votre aptitude à mener jusqu'au bout ce que vous aurez entrepris. Votre forme est bonne et sera encore meilleure si vous pratiquez un peu de sport. On n'est jamais mieux servi que par soi-même: ne l'oubliez pas, ne comptez pas sur les autres.



SAGITTAIRE

Tout roule. Une nouvelle occasion pourra accroître vos qualités et augmenter votre productivité. Allez au-devant de ceux qui veulent coopérer avec vous. La vie sentimentale sera gaie, légère, sans tensions ni drames; vous serez détendu auprès de l'être aimé. Essayez de contrôler votre nervosité. Certaines personnes vous ont contrarié? Ne prenez pas les choses trop à cœur et vous vous sentirez mieux.



CAPRICORNE

De nombreux échanges seront au programme cette semaine. Les petits déplacements favoriseront les heureuses rencontres; un coup de foudre est possible et même probable. Le plus difficile pour vous sera de modérer votre esprit de contradiction, sans quoi attendez-vous à quelques ennuis. Les autres ne sont pas responsables de vos ennuis; alors, ne vous montrez pas désagréable envers eux.



VERSEAU

Ecoutez votre voix intérieure. Votre intuition, aiguisée par le climat astral, pourra vous aider à sortir d'un mauvais pas dans lequel vous vous êtes mis. Le dialogue sera beaucoup plus facile avec vos proches, et vous trouverez un bon terrain d'entente. Soyez prudent si vous devez effectuer un voyage: il serait sage de le reporter afin d'éviter des déceptions. Tirez toutes les leçons possibles de vos erreurs passées, et vous progresserez à pas de géant.



POISSON

Détendez-vous un peu. Vos chances en argent seront meilleures ces jours-ci que ces derniers temps. Dans le travail, mettez votre orgueil au vestiaire, soyez plus humble. Évitez tous les conflits juridiques et essayez de ne pas vous mettre en désaccord avec qui que ce soit. En amour, vous aurez l'impression que personne ne vous comprend et ne se soucie de vous. Essayez d'être plus souple avec autrui.

WWW.LUXBAZAR.LU

ENVOIE HORO SUIVI
DE TA DATE DE NAISSANCE AU
REÇOIS TON HOROSCOPE PAR SMS! (exemple : HORO 01121978 au 67997)

67997 ET

Aries ♈ Cardinal Sign of Fire	Taurus ♉ Fixed Sign of Earth	Gemini ♊ Mutable Sign of Air	Cancer ♋ Cardinal Sign of Water	Leo ♌ Fixed Sign of Fire	Virgo ♍ Mutable Sign of Earth	Libra ♎ Cardinal Sign of Air	Scorpio ♏ Fixed Sign of Water	Sagittarius ♐ Mutable Sign of Fire	Capricorn ♑ Cardinal Sign of Earth	Aquarius ♒ Fixed Sign of Air	Pisces ♓ Mutable Sign of Water
-------------------------------------	------------------------------------	------------------------------------	---------------------------------------	--------------------------------	-------------------------------------	------------------------------------	-------------------------------------	--	--	------------------------------------	--------------------------------------

2€ participation. En participant vous acceptez automatiquement nos conditions. L'envoi par SMS est gratuit. Les données personnelles sont traitées par Luxbazar. Si vous ne désirez pas recevoir les offres par SMS indiquez-le dans votre commande STOP EX HORO STOP.

SÉLECTION CINEMA

SORTIES DE LA SEMAINE



Jumanji: The Next Level
11 décembre 2019
2h04min - Aventure, Comédie
De Jake Kasdan

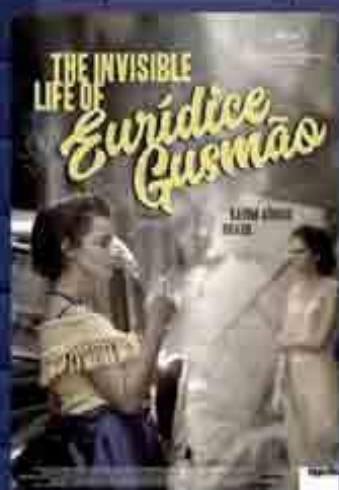

A Vida Invisível
11 décembre 2019
2h19min - Drame, Romance
De Karim Aïnouz

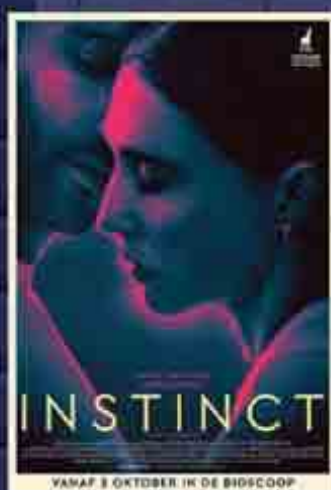

Instinct
11 décembre 2019
1h48min - Drame
De Halina Reijn



Lola vers la mer
11 décembre 2019
1h30min - Drame, Comédie
De Laurent Micheli



Der kleine Rabe Socke 3
11 décembre 2019
1h13min - Animation, Famille
De Virena Fels, Sandor Jesse

ENCORE À L'AFFICHE



Les Misérables
20 novembre 2019
1h42min - Policier, Drame
De Ladj Ly



Proxima
27 novembre 2019
1h46min - Drame, Action
De Alice Winocour



Le Mans '66
13 novembre 2019
2h33min - Biopic, Drame
De James Mangold

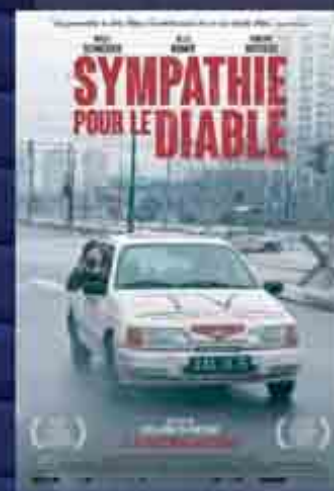

Sympathie pour le Diable
27 novembre 2019
1h40min - Drame, Guerre
De Guillaume de Fontenay



Frozen 2
28 novembre 2019
1h44min - Animation, Aventure
De Jennifer Lee, Chris Buck

RETROUVEZ TOUTES LES SÉANCES SUR: WWW.KINEPOLIS.LU - WWW.CARAMBA.LU

À REGARDER SUR LE CANAPÉ

NETFLIX



Glow
Depuis 2017 - Série
30min - Comédie, Drame
De Liz Flahive, Carly Mensch

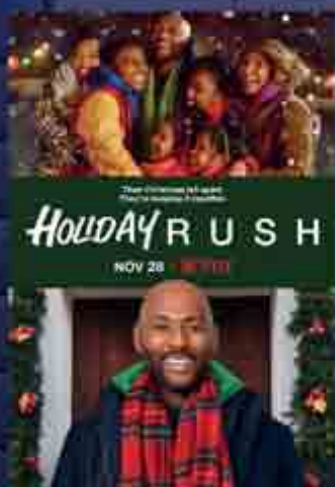

Holiday rush
28 novembre 2019
1h33min - Comédie, Romance
De Leslie Small

DVD



Miss détective
4 avril 2001
1h49min - Donald Petrie
De Donald Petrie



Le merveilleux magasin de Mr. Magorium
13 février 2008
1h30min - Fantastique, Comédie
De Zach Helm

LUXBAZAR sur facebook !

Venez découvrir notre page facebook où de nombreux événements seront visibles.

LUXBAZAR "infos"

EDITEUR PASCAL SEEBACH
Téléphone : (+352) 48 23 78 200 | Fax : (+352) 48 89 99
E-mail via web : <http://www.luxbazar.lu/contact>

BAZAR S.A.
122, route de Thionville L-2610 LUXEMBOURG
RCA B105977
TVA intracommunautaire LU 20486576

ADMINISTRATION
Téléphone : (+352) 48 23 78 205 | Fax : (+352) 48 18 54
E-mail via web : <http://www.luxbazar.lu/contact>

CONTACT COMMERCIAL
Téléphone : (+352) 48 23 78 402
GSM : (+352) 621 35 3755
E-mail : sales@publicom.lu

GRAPHISME
Téléphone : (+352) 48 23 78 400 | Fax : (+352) 48 89 99
E-mail via web : <http://www.luxbazar.lu/contact>

MISE EN PAGE UTE BODE, KARIN DO ROGO
Téléphone : (+352) 48 23 78 401 | Fax : (+352) 48 89 99
E-mail via web : <http://www.luxbazar.lu/contact>

REGIE PUBLICITAIRE PUBLICOM S.A.R.L.
Téléphone : (+352) 488 222 | E-mail : publicom@pt.lu

IMPRESSION ROTDCHAMPAGNE

Par téléphone
Appelez-le 40 74 74 et suivez les instructions. Nos collaboratrices vous répondront dès que possible. Le nombre de vos annonces est illimité. Mais nous nous réservons le droit d'intervenir en cas d'abus.
Toutes les annonces qui nous parviennent avant mercredi 12:00 heures seront publiées dans l'édition du vendredi. Les annonces seront mémorisées pendant quatre semaines et si vous désirez une répétition il suffit de nous passer un bref appel et les annonces paraîtront dans l'édition prochaine.

Par Télécopie
Utilisez si possible nos coupons. Ecrivez lisiblement avec un crayon noir et en majuscules. Envoyez au 900 49 548 (2,23€) depuis le Luxembourg et au 9009 82 083 (2,48€) depuis la Belgique.

Par Télex
Envoyez si possible nos coupons. Ecrivez lisiblement avec un crayon noir et en majuscules. Envoyez au 900 49 548 (2,23€) depuis le Luxembourg et au 9009 82 083 (2,48€) depuis la Belgique.

Par courrier
Utilisez si possible nos coupons ou une feuille blanche vierge. Notez votre annonce lisiblement et en majuscules. Collez sur une carte postale ou mettez dans une enveloppe et envoyez-la à notre adresse.

Par Internet
Insérer simplement et rapidement vos annonces via Internet en suivant le lien : <http://www.luxbazar.lu>. Vous pourrez y ajouter très simplement plusieurs photographies. Vos annonces seront en ligne immédiatement et publiées dans le journal qui sortira en kiosque le vendredi.

Par SMS au 67997
Cloture des annonces : Le mercredi à 16h pour une parution le vendredi matin en kiosque et immédiate (après contrôle et validation) sur le site Internet. Durée de parution : 7 jours reconductibles, prix du SMS : 2 Euros.
Problème SMS :
- Vérifiez que vous n'avez pas inséré un caractère interdit.
- Ne pas intégrer le caractère point après ADS (exemple: ADS info complémentaire)
- Il n'est pas nécessaire d'ajouter votre numéro de téléphone dans l'annonce.
- Les annonces de rencontre ne peuvent pas être envoyées par sms.

Per SMS 67997
Annahmeschluss: Am Mittwoch um 16 Uhr für eine Erscheinung am Freitagmorgen im Kiosk und sofort (nach Prüfung und Freischaltung) im Internet. Dauer der Erscheinung: 7 Tage verlängertbar. Preis pro SMS: 2 Euro.
SMS Problem:
- Überprüfen Sie ob Sie keine unerlaubten Zeichen eingegeben haben.
- Kein Punktzeichen nach ADS (Bsp. ADS.) einfügen. Zusätzliche Info:
- Es ist nicht nötig Ihre Telefonnummer in der Anzeige hinzuzufügen.
- Die Beauftragten können nicht per SMS abgefragt werden.

La publication des petites annonces implique la pleine acceptation de nos conditions générales disponibles sur Internet : www.luxbazar.lu.
Le Journal et le site Web afférent ne sont en aucun cas à considérer comme des intermédiaires entre vendeurs et acheteurs. De ce fait toutes les transactions se font sous la responsabilité de l'un et de l'autre. Les informations recueillies font l'objet d'un traitement informatique. Vous bénéficiez d'un droit d'accès et de rectification aux informations qui vous concernent. Vos coordonnées pourront être cédées à des partenaires commerciaux, de publication.

Die Veröffentlichung der Kleinanzeigen bedarf der vollen Akzeptanz unserer allgemeinen Geschäftsbedingungen, abrufbar im Internet: www.luxbazar.lu.
Die Zeitung und die dazugehörige Website sind auf keinen Fall als Vermittler zwischen Käufer und Verkäufer zu betrachten. Deswegen sind sämtliche Transaktionen unter der Verantwortung beider Parteien (Käufer und Verkäufer) abzuwickeln. Die gesammelten Informationen sind Bestandteil einer Datenverarbeitung. Sie haben ein Zugriffsrecht und können die Sie betreffenden Informationen berichtigen. Ihre Daten können an Geschäftspartner zwecks Publikation weitergeleitet werden.

Coordonnées bancaires pour le Luxembourg : CCP IBAN LU 51 1111 0460 3860 0000

Coordonnées bancaires pour la France : IBAN FR76 1470 7000 1201 2210 9223 002 BIC CCBPFRPPMTZ

Coordonnées bancaires pour la Belgique : AXA BANK BELGIUM 750-9471249-36 (IBAN BE46 7509 4712 4936) BIC AXABBE22

Coordonnées bancaires pour l'Allemagne : Sparkasse Merzig-Wadern Konto 74153 BLZ 593 510 40 BIC MERZDE55 XXX

ABONNEZ-VOUS AU N°1 DES PETITES ANNONCES AU LUXEMBOURG ET EPARGNEZ JUSQU'A 45€

Tarifs port compris pour le Luxembourg

65,00 €/an (50 éditions)

35,00 €/6 mois (25 éditions)

20,00 €/3 mois (12 éditions)

Tarifs port compris pour l'étranger

95,00 €/an (50 éditions)

50,00 €/6 mois (25 éditions)

25,00 €/3 mois (12 éditions)

Remplissez le coupon ci-contre et renvoyez-le avec votre paiement à Bazar s.a. 122, route de Thionville L-2610 Luxembourg

ANNONCE PRIVEE GRATUITE (10 lignes gratuites)

Payable à l'avance par virement se référer aux différents numéros de compte ci-dessous. Vu les tarifs favorables, nous n'établirons pas de factures pour les annonces de lignes. Veuillez garder votre copie du virement / virement qui vaut quittance. Merci pour votre compréhension.

€5,00.- FORFAIT ENCADREMENT NOIR

€7,00.- FORFAIT ENCADREMENT ROUGE

€9,00.-FORFAIT NEGATIF NOIR

€12,00.-FORFAIT NEGATIF ROUGE

€7,00.-FORFAIT AJOUT DE PHOTO
Veuillez faire parvenir votre photo par e-mail à cette adresse: photo@publicom.lu

Nom et adresse : _____

Tél. : _____ **E-mail :** _____

Rubrique : _____

Paiement par Carte Bancaire (Uniquement et)

N° _____ **Date d'expiration** _____ / _____ **Cryptogramme visuel** _____

Coupon à envoyer à : Luxbazar Editions, 122 route de Thionville - L-2610 Luxembourg Per / par fax: 48 18 54 (veuillez joindre copie de virement)

ANNONCE PRO

Payable à l'avance par virement se référer aux différents numéros de compte ci-dessous. Vu les tarifs favorables, nous n'établirons pas de factures pour les annonces de lignes. Veuillez garder votre copie du virement / virement qui vaut quittance. Merci pour votre compréhension.

€1,85.-/ligne

€2,20.-/ligne ENCADREMENT NOIR

€3,00.-/ligne ENCADREMENT

€2,55.-/ligne NEGATIF NOIR

€3,05.-/ligne NEGATIF ROUGE

Nom et adresse : _____

Tél. : _____ **E-mail :** _____

Rubrique : _____

Paiement par Carte Bancaire (Uniquement et)

N° _____ **Date d'expiration** _____ / _____ **Cryptogramme visuel** _____

Coupon à envoyer à : Luxbazar Editions, 122 route de Thionville - L-2610 Luxembourg Per / par fax: 48 18 54 (veuillez joindre copie de virement)



Diskret & Extravagant
Erleben Sie einzigartiges Ambiente im grössten & exklusivsten Bordell der Region Trier-Eifel-Luxemburg!

CLUB-PURPLE.com

Rudolf-Diesel-Straße 12 • 54292 TRIER
 +49 (0) 651 - 966 8900 • www.club-purple.com

Maître KATALA, considéré meilleur marabout de la région de Paris et de Belgique, et vous? Vous attendez quoi au Luxembourg, pour me contacter, pour vous aider à résoudre vos problèmes quotidiens (administratifs, judiciaires, familiaux, affectifs, guérison), jeux au hasard, Tel. 621719081

Un vrai spécialiste du retour de l'être aimé, Mr Jean Michel, voyant médium, résout tous vos problèmes, amour, chance, désenvoûtement, retour définitif de l'être aimé etc. Paiement après résultat, travail rapide et discret, peut se déplacer, Tel. 661266961 Whatsapp

Voyant medium au Luxembourg, Mr Joseph est un grand voyant médium au Luxembourg, pour tout vos problèmes sentimentaux ou familiale : site web : www.voyant-luxembourg.lu , 20.- à disc., Tel. 691593412

RENCONTRES AMOUREUSES LIEBESTREFFEN

HOMME CHERCHE FEMME MANN SUCHT FRAU

■ 52-jähriges junggebliebenes Herz, zu erobern. Bin 52 Jahre Jung, 1m88 gross, schlank, geschieden (ohne Kinder), NT, leider Raucher. Da ich ein ganz einfacher Mensch bin für den Respekt, Ehrlichkeit, Treue und Verständnis noch zählt, suche ich eine nette, einfache, schlanke "Sie" zwischen 45-55 um gemeinsame schöne Momente zusammen zu genießen. Meine Hobbys: aktuelle Musik, Wandern, schwimmen, mal tanzen oder ins Kino gehen. Wenn jetzt eine nette schlanke "Sie" sich für einen einfachen Mann wie mich interessiert und das Leben ohne Alkohol genießen kann, würde ich mich sehr auf eine Nachricht freuen. Bitte nur Ernstgemeinte Anrufe, Tel. 621141000

■ Abracadabra ... Homme, 42 ans, hétéro, cherche femme de 19 à 69 ans ... pour plan Q..., Carpe Diem ... Discrétion hyper assurée. SMS s.v.pl! (pas homme seul), sans but financier, Tel. 621425969

■ Cherche femme pour une relation sérieuse, ou pour plaisir, Tel. 661357659

★ESCORT de Lux., J.H., 1,69m, 62 kg, sty. it., cherche femme 45-50 p. moments érotique et massages. RDV uniq. à partir de 1900 hrs. 100% disc. et sér., Tel. 691594242 SM prière de s'abst.

■ H. 41 ans, 1,75m, 75kg, désire rencontrer femme, pour amitiés, sorties, + si aff., Tel. +33777701910

■ H. 55 ans très soumis, cherche jolie femme Africaine, très dominatrice, sans tabou, Tel. 691957872

■ H. brun, yeux bleus, 40 ans, 1,78m, 75 kg, sportif, non-buveur, non-fumeur, propre, affûté, bien membré et réellement tr. endurant, esclave sexuel dominant-dominé, voyeur, exhibitionniste, ch. femme(s), homme(s), couple(s) pour fantasmes ss tabou, me déplace uniuem., sans but financier, Tel. 691855797 pas de n° caché, ni sms

■ H. ch. f. pr passer de bons moments, sans prise de tête, tt en discrétion, Tel. 691579467

■ Homme 57 ans, bien physiquement, sérieux, gentil, habitant Metz cherche femme 45 à 60 ans, bien physiquement, féminine, dispo. en vue relation durable, Tel. +33663379167

■ Homme marié, la soixantaine allure jeune, homme gentil et agréable 64 ans marié, délaissé, rech.couple même d'âge très mur pour relation durable, Tel. +33652557628

■ Homme soumis, fait menu travaux entièrement nu chez: F, H, H/F, H/H et se met à votre disposition pour tout. Sans but lucratif, Tel. 691634260

■ Homme sympathique 58 ans, allure plus jeune, 1.80m, 68 kg veut faire connaissance avec femme plus jeune aussi mince pour vacances, amitié et amour si bonne entente, Tel. 691472723

■ Homme très respectueux, sans brutalité douceur que pour du sex, sans prise de tête, recherche femme mariée ou pas, très discret pour les femmes mariées. Pour couple bi ou pas, peux être soumis pour femme dominante, sans but financier, Tel. +33606623448

■ Ich suche eine nette Partnerin, um schöne Stunden zu erleben, D/Lux., ohne finanz. Interessen, Tel. 691671104

■ JH 42 ans, dynamique, sportif, artistique, ouvert d'esprit rech. F. 25/40 ans pour faire connaissance et plus si affinités, Tel. +33686749065

■ Lux. Mann, Anfang 50, sucht auf diesem Wege nette Partnerin 45-55 Jahre um schöne Stunden zu erleben, nur ernstgemeinte Anrufe auch Damen aus der Umgebung des Saarlandes, Tel. 691230749

■ Luxemburger Mann 61, sucht Freundin, Lust auf ein Abenteuer wird gebeten, auch möchte ich mein Sexualleben ausleben, Tel. 621593398

■ Luxemburger Mann, 50 J., mittelschlank, kurze braune Haare, Bart, geschieden, kinderlos, Raucher und Biertrinker sucht Frau für gemeinsame Stunden zu zweit. Ich wohne im Zentrum. In der Freizeit mag ich Natur, Wandern, Schwimmen, Lesen, Musik hören, Esoterik, Basteln, Sauna, FKK. Auch möchte ich mein Sexualleben wiederbeleben. Vertrauen, Respekt und Verständnis sind für mich keine Fremdwörter. Ich wünsche mir eine gleichgesinnte "Sie" welche zu mir passt, sowie blond und vollbusig ist. Wenn diese Zeilen dein Interesse geweckt haben, so würde es mich freuen von dir kontaktiert zu werden. Bitte nur ernstgemeinte Anrufe, Tel. 220632

■ Mann sicht Frëndin, schëck en SMS "Frëndin" an ech ruffen dech un, Tel. 691523763

■ Soleil de Marakech. Jeune homme, beau, sportif et très propre, bien chaud cherche une fille ou femme pour des moments de plaisir chaude et de sensualité, sans but financier. Je me déplace, Tel. 621378909

■ Urgent! Travesti sexy, cherche travail, étudie toutes propositions, pas sér. s'abst., pas de réponse aux SMS et no cachés, Tel. 691957872

■ Urgent! Travesti sexy très soumise, cherche J.F. dominatrice, très sévère pour domination totale. Accepte tout. Je peux travailler pour vous, pas de SMS et no cachés, Tel. 691957872

HOMME CHERCHE HOMME MANN SUCHT MANN

■ H. 58 ans rech. rencontre av. homme mur de 60 à 80 ans, à Thionville, Tel. +33624638005

■ H. la cinquantaine, esprit jeune, très sensuel, mains & langues gourmandes, pour H. viro 40-50 ans, viril, poilu, sportif, sensuel, qu'il soit généreux, sensible à mes désirs & services demandés, n° caché, bla-bla, sms refusé, exige sér., discr., région Brie, sans but financier, Tel. +33676267830

■ J.h. se déplace, pour fellation, massage, ménage, domination soft ou hard, je peux me travestir ou vous travestir. Je peux passer la nuit avec vous, je cherche homme +de 40 ans, respectueux, pas de réponse aux SMS et no cachés, sans but financier, Tel. 691957872

HOMME CHERCHE COUPLE MANN SUCHT PAAR

■ Abracadabra ... Homme, 42 ans, hétéro, cherche couple (H-F) pour plan Q..., Carpe Diem ... Discrétion hyper assurée. SMS s.v.pl! (pas homme seul), sans but financier, Tel. 621425969

■ H. 49 ch. couple de 50 à 60 ans, h. seul s'abstenir, pas de numéros masqués, je peux me déplacer, femme seule aussi, j'aime les rondeurs, hygiène assurée, sans but financier, Tel. 621386661

■ J.h. ch. couple, tr. bien physiquement, tr. endurant, sans tabou, votre femme aime être prise par deux hommes votre femme est insatiable voir nympho. Je suis votre homme, je suis à votre service, discrétion et hygiène assurée, étudie toutes vos proposition même les plus osées sans but financier uniquement pour le plaisir, Tel. +33778906712 ou SMS

■ Mann sicht Koppel, oder Fra alleng, keng Männer, Tel. 691476350

FEMME CHERCHE HOMME FRAU SUCHT MANN

★!!! Nouveau Athus !!!, Belge vous propose massage LINGAM, Tel. .621.575.779

"24H/24" BELLES LIBERTINES BELLES CHAUDES ET SEXY! Tel. 905 20 653 (2,00€/mn) www.fillesexe.net

"ALEXANDRA" BELLE BRUNE LIBERTINE Tel. 905 20 617 (2,00€/mn)

"CHLOE" J'AIME LE SEXE ET TOI? Libre et coquine je t'attends! Tel. 901 20 618 (2,00€/mn)

★re FOIS LUX.-GARE 28 ans, grosses fesses, très sexy, massages, douche dorée (urologie), très chaude, 7/7 jusqu'à 1 heure du matin, Tel. 621751995

★e âge bienvenu, avec belle femme, 30 ans, douce et gentille, Tel. 621380009

★A côté d'Ettelbruck, pour toi qui aime bien lécher avec moi, belle femme, Tel. 691932352

★A côté de Mersch, para tu que gosta de chupar uma bela cona, muhler bonita e gostosa 30 anos e mamas grande, Tel. 621630861

★A LUXEMBOURG - Massage prostate, massage body body sensuel, massage relaxant, masturbation manuelle, domination suave, éjaculation corporel, disponible de 7.00 à 00.00 hrs. Déplacement possible, Tel. 621426772

★Altwives/Mondorf - Atractiva loira 110 de peito, carinhosa fogosa viciosa todos os servicos completissima, Tel. 691761562

★ Anabelle 57 Jahre, macht euch schöne Momente mit Massagen, Erotik, je suis de Villerupt, langues française, luxembourgeoise, Deutsch, H et F, Tel. 621585955

Au Limpertsberg, Belle domina blonde effectue massage SM pour vibrer de plaisir, Tel. 691985006



NE CHERCHE PLUS!

BON PLAN GAY 1 SEUL NUM

905 770 12



LA LIGNE 100% GAY

905 770 12

AU LIMPERTSBERG MAYA Belle femme rousse, vous reçoit dans appartement chic et discret pour moments privilégiés Tel. 621675007

★Belge très sensuelle sur Athus, Essayeur, c'est adopter !!, Tel. +32.479.393.366

Belle dame vous attend pour des moments de plaisir, et de massage, 3e âge bienvenue, pas de no masqués, Tel. 621588834

★Belle femme, 69, massage érotique, urologie, pour un bon moment, Tel. 691932352

★Belle femme blonde, 29 ans, très chaude, vous reçoit, tous les jours à Luxembourg Bonnevoie, pour des moments de plaisir, Tel. 621713535 parle anglais et français

Belle femme de couleur, avec formes généreuses vous reçoit chez elle au nord sur rendez-vous, 2ème âge bienvenue, pas de SMS, Tel. 621588834

Belle fille blonde 30ans, réalise tous vos plaisirs, reçoit homme, femme et couple, apt. disc. à Lux. Sud de 10h à 22h Tel. 691211991

Charmante jeune femme, reçoit pour massages à Crusnes, Tel. +33780384798

Clara très jolie Blonde de 33 ans, un mélange de douceur et perversité rejoins là à Lux.-ville, Tel. 661361109

★Corine 57 Joer verzaubert lerch, mat zäertlechen erotischen Massagen, fir Männer, Tel. 621149561

Dany, wensch lesch all schéin féierdeech an een gudden Rutsch an d'néit Joer 2020 an een decken Merci fier déi schéin Zéit zesummen, Tel. 90578777 (2€/mn)

EDUCATION pour chien.... à 2 pattes Tel. 621639148

★Ein Date, Tel. 621619492 Ab 17 Uhr

■ Eva, belle travesti, sans but financier, ne réponds pas aux SMS, Thionville, Tel. +33622790734 ou +33751622502

★Excellent massage à 4 mains, à Lux.-Gare, Tel. 621710562

Faites-vous plaisir !, Relaxation complète sur Metz, Tel. +33632710150

★Femme à côté de Altwies/Mondorf, spectaculaire sensuelle, super vicieuse, tr. coquine, embrasse avec langue, un volcan de plaisir, sans tabous, access., apt privé discr., Tel. 691574695

■ Femme mariée, ronde, cherche homme pour sexe sans but financier, ne répond pas aux numéros masqués, Tel. +33768889479 ou SMS

★ Femme naturelle, au centre ville Lux., Tel. 621420028

■ Femme sérieuse, jeune d'esprit et dynamique aimant sortir, voyager, nature cherche un homme célibataire de 49 à 60 ans pour une relation durable, personne non sérieuse s'abstenir, cherche homme pour partager ..., Tel. +33677262411

Je cherche des hommes, qui veulent profiter. Je suis mature, 120 de seins, beau cul, aimant ludique, être passionnée, gorge profonde, sodomie, massage, 69 avec accessoires domination soumise, se déplace, Tel. 621965291

Jeune femme, mince féminine, tr. belle poitrine vous attend et fait de l'escorte Tel. 621966118

JF Charmante française, fait massage sur Villerupt, Tel. 621417842

Jolie Black 23 ans, sexe bombe, mince, jolie poitrine, douce, sensuelle devant-derrrière, sans tabous, Tel. 691577765

★ Jolie demoiselle, très douce et chaude reçoit au Limpertsberg pour moments calins du lundi au dimanche, Tel. 621412589

Jolie femme reçoit à partir de 10h, Tel. +33645311682

Jonk Fra, schlank, weiblich, ganz flott a schéin Broscht awart lech privat oder escortéiert lech mat RDV, Tel. 621966118

★ Julie 59 ans, te reçoit pour te donner de bonnes fessées, Tel. 691834216

Katja mollig empfängt ihn, von 8-18 Uhr, 7/7j, keng SMS, Tel. 621408283

★ Keyla - de retour à Lux.-Gare vient passer un moment inoubliable devant derrière, sans tabous, appartement privé Tel. 661991189

Léif lëtzebuurger Hausfra, sicht en Mann fir flott Momenter zu zwee um Telefon. Ruf mech un ech freen mech op Dech., Tel. 905 78 777 (2€/mn)

LINDA!, brune, 40ans, se déplace uniquement chez vous ou à l'hôtel, discrétion assurée, Tel. 621614479

★LUX.-GARE Cabritinha recém chegada, meiguinha sem preconceito com idade ou cor, te esperando pra te aquecer meste dia frio, sem pressa tudo nas calmas apart privé, jusqu'à 1 heure matin. Kiss. Tatiana, Tel. 621751995

Magdalena Massage Sensuel 24h. Bollendorf Tel. 671541676

■ Maîtresse et son travesti, soumise cherche travail dans salon de massage. Domination et toutes prestations, Tel. 691957872

■ Maîtresse et son travesti soumise, cherche travail dans salon de massage. Domination et toutes prestations, Tel. 691957872

★ Massage exotica oil à Lux-Gare Tel. 691310032

Massage prostate, pour les hommes plus âgés, je suis ce qu'une femme aimante et passionnée cherche. Je veux vous donnez beaucoup de bisous et câlins, 69, gorge profonde, sodomie, domination, soumise, Tel. 621965291

★Massages effectués, pour hommes âgés, sans tabou, bouton de rose très complète, poitrine XXL, Tel. 621426772

★Mondorf: Belle femme réalise tous désirs, pour le moment de plaisir, très coquine, beaucoup spécialités, massage complet et access., Tel. 691761562

★ Nadia - Belle femme gentille spécialiste des massages sensuels et relaxants prostatiques Tel. 661991189

★NEW in Luxembourg-Gare! Hello gentlemen, i do massage 24/24 every day, apt. 100% privat, Tel. 621751995

New Sophie à Dudelange Belle f. charmante et gentille, très chaude, reçoit dans ap. privé, 7j/7 de 10h à 22h, Tel. 691578766

NOUVELLE dans la région, française de 30 ans reçoit pour massage. Ne rép. pas aux appels masqués, Tel. 621417856

★RACHEL belge 44a, sensuelle, pour un plaisir partagé, Tel. +32.479.393.366

http://rachel2010.blog4ever.com
■ Rech. p. ouverture salon de massage, jeunes filles 18-40 ans, parlant français, sans tabou, Tel. 691957872

Thionville- NOUVELLE BELLE BLACK, 1,70m, 60kg, poitrine XXL, 30 ans, lingerie et talons aiguilles sexy, sensuelle, j'aime la douceur, dominatrice, cochonne, bouche gourmande, chatte en feu, massages relaxants, Body Body, Tel. +33751170433

★ Trans: rec. p. tt fantasmes, rassage, gode, douche S.M., Tel. 691710631

■ Travesti débutant, je m'appelle Zohra, sexy, très coquine, j'aimerais faire connaissance avec un homme mûrs, minimum 50 ans, luxembourgeois, très sérieux qui prend soins de moi et je le gâterai d'amour de douceur etc. Annonce hyper sérieuse, le fantasmeur et autres arrêter de me faire perdre mon temps, si tu corresponds à ma recherche alors on devrait bien s'entendre, Tel. +33751265435 ou SMS

■ Travesti sexy, très soumise uniquement passive cherche homme + de 45 ans, très généreux financièrement pour relation suivie, pas de SMS et no cachés, Tel. 691957872

■ Travesti sexy cherche travail, chez H, couple, F en CDI ou travail en cabaret, vitrine ou autre, Tel. 691957872

■ Travesti sexy docile ch. H. pour aide financière, et relation durable, pas de rép. aux SMS et num. cachés, pas sérieux s'abst., Tel. 691957872

FEMME CHERCHE FEMME FRAU SUCHT FRAU

■ Travesti sexy cherche travesti, ou transsexuelle pour sortie et travailler ensemble, Tel. 691957872

COUPLE CHERCHE HOMME PAAR SUCHT MANN

★Couple cherche homme, femme et couple pour tous vos fantasmes, Tel. 691817621

COUPLE CHERCHE FEMME PAAR SUCHT FRAU

■ Couple rech. jolie femme dominatrice Hard, sans tabou, rémunération à discuter, pas de SMS et no cachés, Tel. 691957872



+ D'ANNONCES SEXY

SCANNE MOI

An allen Feiertagen geöffnet!

Villa Venezia

So. - Do. 10:00 - 03:00
Fr. & Sa 10:00 - 04:00

DIE VILLA VENEZIA WÜNSCHT IHNEN FROHE FESTTAGE UND EINEN GUTEN START INS JAHR 2020!

www.villa-venezia.de

Im Keitelsberg 20 54311 Trierweiler Gewerbegebiet Trierweiler-Sirzenich
+49 651 998 93 777

An allen Feiertagen geöffnet!

Villa Venezia

So. - Do. 09:00 - 04:00
Fr. & Sa 09:00 - 05:00

DIE VILLA VENEZIA WÜNSCHT IHNEN FROHE FESTTAGE UND EINEN GUTEN START INS JAHR 2020!

www.villa-venezia.de

Zeppelinstraße 31 66740 Saarlouis Gewerbegebiet Metzger Wiesen
+49 6831 98 60 888

BODY&BODY STRASSEN

(pour plus de 30 ans)

621 588 886

Nouvelle à ATHUS

Perla 27 ans

Très complète, douce, sensuelle, passionnée et élégante. Vous aimez les grottes. Perdez-vous dans le mien de plaisir.

00352 691 586 323

LA LUNA

Formule ALL INCLUSIVE

Industriestr.31
66740 SARRELOUIS
0049 151 671 127 52
www.laluna-sls.de

BRUNA

27 ans, très jolie, brune, Grosse poitrine, Grosses fesses embrasse avec la langue

00352 691 573 449

ALTWIES LARISSA

Belle blonde, grosse poitrine, très chaude, tous vos fantasmes (exotiques) et discrétion...

7/7
691 574 695

Lucy

Massage prostate, urinalogie et facessitting

Sans Tabous

Displacement

+352 621 613 147

KIRSTEN

Plaisir & douceur...

Sensuelle blonde

621 409 077

NEW - NEW

ESTRELLA

Très, très jolie

Erotique, sensuel et TRÈS CHAUDE. Biscou avec la langue

00352 691 586 327

NEW à LUXEMBOURG

LEILA

Superbe Trans

Magnifique moment de plaisir avec un gros calibre, chaude, act./pas coquine, explosion d'amour, discret

00352 621 665 793
00352 621 475 733

AUBANGE

JADE

Très sexy brune LATINE

Photo 100% réelle

621 759 894

Nouvelle à LUXEMBOURG

MAYA

POITRINE XXL

SODOMIE

Massage complet Domination douce

+352 621 517 849

DANIELA 20 ANS à Athus

42kg, 1.65m. Massage coquin... Inoubliable évasion avec une douce et jolie fille de peau bronzée.

Photo réelle

00352 691 605 497

ATHUS

MONSTER COCK!

TRANS ONIX, MEMBRE DE CHEVAL, MESURE INCROYABLE ET RÉELLE 25x5cm. (REINE NOIRE)

MASSAGE À LA TABLE AVEC DES HUILES! CHAMBRE TRÈS BIEN ÉQUIPÉE AVEC VIDEOS ET TOUTES LES JOUETS.

00352 691 956 144

SAMANTA 39 ANS

Grosse poitrine naturelle. Magnifique femme, sexy, élégante, viens passer moments excitants. Très chaude. Biscou avec la langue. Toute classe de massage. TRÈS COMPLET. Amour sans limite.

00352 691 586 324

KARLA 29 ans

40kg, 1.70m. Dominatrice feu pur. Biscous avec la langue. Sans tabou.

00352 691 602 581

SANDRINHA à 20min de Ettelbruck

Belle femme, 35 ans, douce sexy, grosse poitrine, 3^{ème} âge bienvenue

Du lun. au sam. 09 à 18h
Photo réelle

00352 621 380 009
00352 691 932 352

TROIS AMIES, JEUNES ET JOLIES MÂTRESSES.

TU PEUX PASSER POUR VOIR ET CHOISIR. NOUS SOMMES LÀ POUR TE FAIRE DÉCOUVRIR L'EXTASE. NOUS FAISONS PLUS DOREE, GODE, CÉLÉBRE. LES SERVICES SONT GARANTIS.

00352 691 561 597

Nouvelle à ATHUS

Luana 28 ans

Très complète. Vous n'aurez pas vu un corps égal, vous l'aimerez, tout réel.

00352 691 605 375

Pour la 1^{ère} fois à MONDORF

Poitrine 100% naturelle

Massages...

Photo réelle s'approche Deutsch

661 381 123

NEW À CÔTÉ DE ESCH TRANSEXUELLE

RAFAELA

Act/Pas, Actrice Porno, gros calibre!

100% réelle et encore plus belle en vrai

VENEZ RÉALISER VOS FANTASMES

00352 661 219 485

À PETANGE

NATASHA

Belle femme, de 27 ans, réalise tous desirs...

J'adore embrasser!

De 8h à minuit

+352 691 955 786

TOUTE NOUVELLE

Angy

40 ans

Grosse poitrine, grosses fesses. Sans Tabou. Très bons massages. Très bons moments.

352 691 600 985

Jeune et jolie métisse. 23 ans, tout juste arrivée du Brésil, à votre disposition pour tous fantasmes. 1m65, 50 kg, mince et sportive.

Vous allez tomber amoureux de mes fesses

Photo 100% réelle

352 691 602 766

MALENA AUBANGE

Espagnole 41 ANS

Affectueuse pour les hommes plus âgés. Massage de la prostate. Embrasse avec la langue. Soumise et sans tabous.

691 601 332

À côté de toi

HANNA

28 ans

Gros seins petite fille chaude très complète douce, sensuelle, passionnée

352 691 561 632

Rosa A Bonnevoie

Belle femme latine, sexy et raffinée.

352 691 145 914

LUX.-VILLE

LISA BRÉSILIENNE 22 ANS

Photo réelle

691 143 417

New femme à côté de BEGGEN

GRAZY

DISPONIBLE TOUJOURS

Servies avec beaucoup d'amour et de plaisir, je fais de la fellation, j'aime jouer avec plaisir et amener mon partenaire dans la folie. Une belle brune avec un corps plein de désir et sensualité que seul mon corps de rêves vous rendra fou.

+352 661 308 513

+ D'ANNONCES SEXY

SCANNE MOI

0032 484,651 076

Toute nouvelle à AUBANGE

Maria

Portugaise, 120M de poitrine naturelle. Sodo., accessoires, douche dorée, massage prostatique

0032 484,651 076

PAMELA

21 ans, belles fesses, gros seins, fell. nature, embrasse avec la langue, massage relaxant sans tabou!

00352 691 602 262

ROXANA

25 ans, très jolie, chaude, sans tabou

00352 691 579 333

ANABELA A BONNEVOIE

32 ans, Blonde, Massages

Vibro. & godes

de 10h30 à 20h30 du lundi au vendredi pas de numéro masqué

00352 621 728 651

Nouvelle à ATHUS

LORENA 25 ans

Amoureux de morbide et de plaisir avec de beaux seins, peau raffinée, doux et courbes qui vous rendront extrême.

00352 691 607 242

AUBANGE

Dea

BELLE FEMME BRUNE 23 ANS

7/7

0032 491 500 343

Erotikführer Trier-Eifel-Mosel
Ab 15.12. in Trier auch an den Feiertagen
Trans Tyra Lux
eine wilde erotische brasilianische TS
+49151-29786299

Nightclub Casablanca
Erlebe deine intimsten Wünsche
Bilburger Str. 76
54634 Bittburg
+49 6561-9739635
www.casablanca-bittburg.de
täglich ab 18 Uhr

Massage coquin... inoubliable évasion avec une douce et jolie blonde.
691 869 656

BONJOUR BABY LUX-GARE
Tatiana
00352 621 751 995

Nouvelle à BONNEVOIE
Dominatrice IRIS
Domination SOFT ou HARD
Goldschmied
Pas de numéros masqué
+352 691 584 802

À ATHUS OLGA
24 ans, belle russe, j'embrasse avec la langue, Uro, fell. nature, massages prostatiques complète
+352 621 521 467
+32 46 60 42 130

Trier - Wittlich Stella
Erotische Öl / Prostata Massage
+49174-7255458

NEU in Trier Trans-Jeyda a/p.
ab 15.12.
+49157-70933094

Pour la 1^{ère} fois à DIFFERDANGE
Explosion d'amour !
Coquine, erotique, sensuelle, super fell., sodo, gode, sans tabou !
Embrasse... Privée et discrète
+352 660 134 411

Nouvelle à BONNEVOIE
ALINE
brésilienne blonde
Un rythme cardiaque EXPLOSIF !
00352 621 405 939

SARAH belle transsexuelle
Je suis disponible à BONNEVOIE
Je vous propose des massages complets sans tabou
+352 621 748 219

SOPHIE A DUDELANGE
Belle blonde, un volcan de plaisir !!
PHOTO 100% REELLE
De 9h à 20h. Parking facile
691 578 766

Nouvelle à MONDORF
Poltrine 100% naturelle
Belle espagnole
00352 691 540 051

1^{ère} fois AUBANGE
ALEXIA FRANCA
ACTIV/PASS
TRANS
0032 465 758 788

A Bonnevoie LINDA
Je suis une belle fille de 32 ans. Je vous propose de passer un moment de relaxation totale. Elegante, délicate, sensible, intelligente, éduquée et pleine d'humour. Vous vivrez une expérience inoubliable en ma compagnie
+352 661 372 984

Pour la 1^{ère} fois à AUBANGE MICHELLE
DOMINATION FETISHISME avec champagne. Ambiance raffinée
00352 661 353 783

GISSELLE TRANS à Aubange
Active Dominante monte 22cm / erection toujours assurée ! chaude et féminine. Je suis la pour le moment et je vous reçois dans un superbe hôtel. (dans un hôtel à 100m de chez moi) (à 100m de chez moi)
SNAPCHAT: PRETTYTAS **0497173731**

Nouvelle à Luxembourg CATARINA
Déplacement
Belle blonde de 33 ans. Je vous propose massage complet sans tabou! Amour sans limite
+352 691 598 075

SOUmise, ESCLAVE, OBÉISSANTE
SALOPE, PETITE SAUVAGE
AUBANGE
+32 499 109 790
+352 691 601 335

Jazmin
magnifique blonde
Sexy elegant pour belles moments
excitants. Viens faire ma connaissance. Tu regret beaucoup fois plus.
352 691 604 123

FR 13.12.
2 x TOMBOLA
1. PREIS: 5-ER KARTE
2. PREIS: CHAMPAGNER MOËT ICE ROSE
3. PREIS: 1 x FREIER EINTRITT
4. PREIS: MASSAGE GÜTSCHEN
Paradise SAARBRÜCKEN
X-mas IN PARADISE
DJ CHOCO • X-MAS BUFFET •
0049-681-9988660 | FKKPARADISE.DE | MATZENBERG 141 | 66115 SAARBRÜCKEN

CATALINA
très belle italienne de 27 ans je dis toute oui Sans tabou
352 691 561 519

Sandra
NOUVELLE à Esch/Alzette
Si tu cherches la sensualité d'une belle fille avec un bon massage à l'huile. Retrouve moi dans un cadre très discret.
De 10h à 22h
691 606 117

ANASTASIA
19 ans
Embrasse avec la langue, pleine de erotisme et bon humour
00352 691 561 326

SONIA
à Esch/Alzette
Si jusqu'à maintenant j'ai existé dans tes rêves, viens me découvrir en vrai.
La plus belle gamine aux formes généreuses pour réaliser tes fantasmes.
7/17 à partir de 9h à 23h
00352 661 691 015

Nouvelle à ATHUS AHITANA
25 ans
Belle asiatique, universitaire, professionnelle et discrète
00352 691 578 839

Nouvelle à Peltange
Rebecca
Belle blonde
photo 100% réelle
352 661 032 662

POUR PLUS D'ANNONCES COQUINES
SCANNE MOI

Deluxe
Massagen & More
discret érotique à Sarrebruck D-66117
6 Hôtesse chaudes vous attendent! massages et plus
0049-151-17933303
deluxe-massagen-and-more.de

Ab. 15.12. in Trier! Elena
Ein gelles, erotisches Abenteuer! KURVIGE Rundungen • Ladies.de
0049-151-45457350

Kollegin.de
10 Jahre
JETZT in 10 neuen Sprachen!
Die aktuellsten Erotik-Jobs und Vermietungen in D + A und CH!
Kollegin.de powered by ladies.de

Fontaine Sonia à Lux-Belair
35 ANS
Envie de savourer cette délicieuse africaine FEMME FONTAINE aux belles formes. Essaie-moi une fois je vous rendrais fou de plaisir!
Full service
Parle Français et Anglais
7/7jrs de 9h à 22h
00352 691 776 111

LUX-VILLE (Glacis)
621 512 474
Domination
Douce et sensuelle à découvrir...
7J/7

LUXBAZAR info
Chers lecteurs,
Une toute nouvelle rubrique vient de faire son apparition dans nos pages :
"RENCONTRES AMICALES & MATRIMONIALES"
Cette rubrique s'adresse aux personnes sérieuses à la recherche de l'âme sœur ou d'une amitié sincère.
La rubrique est placée à l'avant du journal.
Liebe Leser,
Eine ganz neue Rubrik erweitert die Auswahl im Luxbazar
"seriöse Freundschaften & Heiratsgesuche"
Diese Rubrik richtet sich an Personen die eine ernsthafte Beziehung oder Freundschaft suchen.
Diese Rubrik befindet sich vorne in der Zeitung.

fkk-prestige.de
20.12.
Grande fête de Noël
Grand diner de Noël, sexy X-Mas Girls, DJ musique live, beaucoup des presentes
0049 6821 - 865503
Betzenhölle 20 • ZI König • D-66538 Neunkirchen

CHAT SEXY

Sie wollen dich für
EINE NACHT
SENDE **SEXY** AN 64747

ELAS QUEIREM-TE PARA
UMA NOITE
ENVIA **QUERO** AO 64747

Sie lassen alle deine
WÜNSCHE wahr werden
SENDE **LUST** AN 64747

Elas realizam todos os
teus **FANTASIAS**
ENVIA **PRAZER** AO 64747

1.50€/verschickte SMS, Operator-Chat, Stop: SEXY STOP oder LUST STOP an die 64111.
1.50€/SMS enviado, Chat operador, Parar: QUERO STOP o PRAZER STOP ao 64111.



**KEEP
CALM
AND
DON'T FORGET TO
PROTECT YOURSELF**

PROTÉGEZ VOUS, PENSEZ AU PRÉSERVATIF !

LUXBAZAR

**Envoie par SMS
au 64774**
le prénom de celle
sur laquelle tu as flashé et
DIAL avec elle en direct !
Elles n'attendent que toi...

KIKY 20 ans, aime apprendre
CHANTREL 19 ans, étudiante
VANESSA 24 ans, secrétaire le jour
LAURE 26 ans, gourmande de tout
NINA 25 ans, latine nymphomane
ANASTASIA 29 ans, très coquine !

1,5 Euros par SMS envoyé

SEXOSCOPE

Envoie **SEXO** suivi de
ta date de naissance
(exemple : SEXO 01121978)
au **67997** et
reçois ton horoscope sexuel
de la semaine...

1,40 participation. En participant, vous donnez gratuitement vos données. Une fois par semaine, nous vous enverrons votre horoscope sexuel par SMS.
Si vous ne souhaitez pas recevoir les offres par SMS indiquez derrière votre commande STOPSEX, SEXO STOP.

PHIL "Mon truc c'est les contacts sans prise de tête... juste pour passer de bons moments entre MECS, alors rejoins moi..."

Lydia "Ambiance chaude et humide..."

LARA

Anne-Laure "Avec moi, pas de limites j'assouvirai tous tes fantasmes..."

**Envoie par SMS
au 64774** le prénom de celle ou celui
sur qui tu as flashé et
tu auras un **DIAL**
100% HOT en direct !

1,5 Euros par SMS envoyé

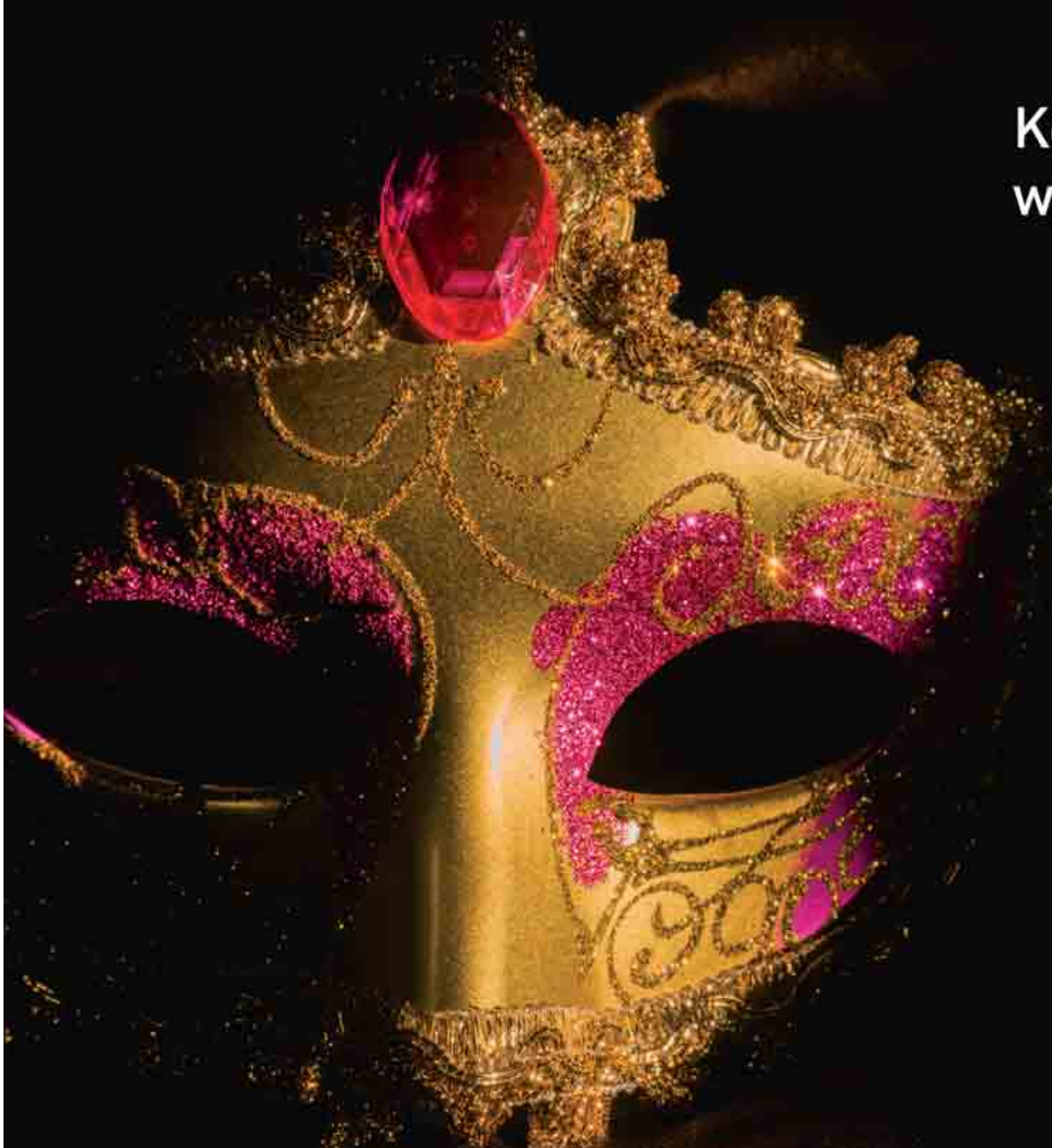

Keep your eyes
wide open...

LuXplaisir