



LUXBAZAR



Le **N°1** des petites annonces privées gratuites

AC ARLON | CREDIT DES SOLUTIONS POUR TOUS ET POUR TOUS MOTIFS !

Courtier en crédit agréé
Réponse ultra-rapide
Argent disponible sous 48h

0032 63 23 62 23 www.arlon-credit.lu

DESTOCK

DÉPÔT VENTE

Vide grenier nous contacter

RUE DE HETANCHAMP 7
BE 6740 ETALLE 0032(0) 493 291 453
infos.destock.etalles@gmail.com

MERRY
Christmas
& HAPPY NEW YEAR

Toute l'équipe de
Luxbazar vous souhaite
de merveilleuses fêtes
de fin d'année!!



EMPLOI ARBEIT

ADMINISTRATION VERWALTUNG

Recherche/Suche

■ **Administrateur indépendant**, Gérant Luxembourgeois avec Autorisation d'Etablissement ch. mandat de Gérant ou d'Administrateur, décl., Tel. 621454218

■ **Ch. travail décl.**, toute sorte de travail administratif, comptable, langue fr., ang., lux., Tel. 621380514

■ **J.f. sér. ch. trav.**, cdi, temps plein, comme assistante administrative, français niveau C1, C2, décl., Tel. +4915159172296

■ **J.h. fait assistance adm./techn.**, cdd, temps plein, diplômé Bachelor en sciences/Biologie, tps plein ou partiel, décl., Tel. 661826601

■ **Secrétaire comptable**, cdi, temps partiel, libre de suite cherche un 20h/semaine connaissance de Bob, Sap, Keypaye, Access, Excel, Word, Ciel, Abre, parlant lux., fr. et all., décl., Tel. 621147564

■ **Secrétaire et aide-bureau**, avec formation en comptabilité cherche patron pour réaliser trav. en équipe, CDI, décl., Tel. 661389101

AGRICULTURE FORET PECHE ACKERWIRTSCHAFT WALD ANGELN

■ **Ch. bûcheron**, cdd, temps plein, 1.900.-/mois net, travail Lux., Belgique et France, CDD en vue CDI, Transilux bois Steinfort, Tel. +32489320882

Recherche/Suche

■ **H. ch. trav. ds le domaine du jardinage**, décl., Tel. 661155088

■ **Jeune homme ch. travail**, dans l'agriculture disponible avec effet immédiat, décl., Tel. 661381491

ARTS GRAPHIQUES IMPRIMERIE GRAPHIK-DESIGN DRUCK

Recherche/Suche

■ **Ch. travail**, cdd, temps partiel, décl., Tel. 691739143

ARCHITECTURE ET BTP ARCHITEKTUR

Recherche/Suche

■ **H. ch. trav. comme maçon**, décl., disponible de suite, avec permis B et voiture, Tel. 621573470

BLUE NIGHT BAR A CHAMPAGNE

1, Veianerstrooss L-9841 WAHLHAUSEN - Tél: 691 30 19 30

CRÉDIT LUXEMBOURG LUX ACCOUNT

Place Marie Adelaide
(Maartplatz)
Ettelbruck

621 38 22 31

■ **H. ch. trav. comme manoeuvre qualifié, carreleur**, pr faire travaux et poser carrelages, faïences, décl., Tel. +33753012341

AUTOMOBILE

■ **Ch. mécanicien**, PL pour rép. mini-pelle pel-job, Tel. 621193374

■ **Cherche mécanicien autos**, expérimenté et polyvalent, tr. occ., Tel. 621193374

ARTISANAT HANDWERK

ABATTAGE, ELAGAGE arbres dangereux, évacuation des branches, haies, arbres superflus. Rognage de souches. Devis gratuit ttes régions
www.abattage-elagage-nolleaux.be, Tel. +32475435805

■ **Ch. cuisiniste-plombier**, pour remplacer lavabo cuisine avec meuble de rangement, Lux.-ville, Tel. 621773053

■ **Ch. manoeuvre**, cdi, temps plein, 40h/sem, pour ramonage/fumisterie, prendre contact avec Thill S.à.r.l, 59 Grand rue, 3394 Roeser, Tel. 360194

■ **Cherche couvreur expérimenté**, Dachdecker, polyvalent, Tel. 621193374

Equipe fait tout genre de travaux, rénovation, entrée de garage, terrasse, isolations, drainage etc., Tel. 691815591

■ **Recherche ouvrier polyvalent**, avec expérience, serrurerie, plomberie, volets roulants, pour trav. par heure, en journée, soir et weekend, bonne rémunération. Betex s.a., 28, route de Capellen, 8279 Holzem, Tel. 621297838

Recherche/Suche

■ **Ch. patron d'apprentissage**, pour peintre, Tel. 661389101

■ **Ch. trav. de peinture**, décl., Tel. +4915214859575

■ **Ch. travail comme peintre en bâtiment**, mes compétences sont : enduit et rebouchage, ponçage, pose fibre de verre, capable aussi de poser de la peinture d'impression, finitions, disponible, avec permis B et voiture, décl., Tel. 621573470

■ **Ch. urgent travail comme peintre**, décl., Tel. +32494403056

■ **Cherche travaux de menuiserie**, cuisines, meubles, armoires tout sur mesure, bon prix, décl., Tel. 661365364

■ **Femme tricoteuse**, cherche emploi dans un atelier de tricot, décl., Tel. 691957420

■ **Homme retraité fait travail**, peintures, tapisseries etc., possède camionnette pour petits déménagements et vide maison, caves, greniers, Tel. +33683800305

■ **Installateur chauffage et sanitaire**, cdi, temps plein, homme, sérieux, 40 ans, 20 années d'exp. dans le métier, cherche du travail multilingues, décl., Tel. 691225724

■ **Peintre bâtiment**, cdd, temps plein, peintre qualifié, plus 15 ans d'expérience, propre, consciencieux, ne cherchez plus c'est moi, décl., Tel. 661474130

■ **Peintre ch. travail**, tapisserie, parquet, plaque en plâtre, décl., Tel. 691540772

■ **Peintre ch. travail décl.**, 25 ans expérience, Tel. 661465116

■ **Peintre prof. ch. trav.**, décl., Tel. 661357731

■ **Retraité ch. travx élect. et/ou maçonnerie**, Tel. 691280749

BEAUTÉ SOINS DU CORPS SCHÖNHEIT KÖRPERPFLEGE

■ **Ch. jeune homme coiffeur**, qui vient à domicile à Briey, Tel. +33676267830 ou +33382461075

■ **Esthéticienne au ROCK SPA**, cdd, recherchons une esthéticienne pour compléter notre équipe: temps plein, entrée immédiate, cdd en vue d'un cdi, Rock Spa Wellness & Beauty Center, 1 Rue du Pont, 9650 Esch-sur-Sûre, Tel. 691821460 ou 621622123

■ **Rock Spa Wellness Esch-sur-Sûre**, cdi, temps partiel, weekends, jours fériés etc., ch. esthéticienne (apprentie esthéticienne), Tel. 691821460 ou 621622123

■ **Salon Adam's Fashion Coiffure** cherche coiffeuses qualifiées, 5 ans expérience minimum, 4 jours / semaine, contrat CDI ou plein temps, pour nouveau salon, entrée à convenir. Envoyer CV au Salon Adam's Fashion, 105, rue Adolphe Fischer L-1521 Lux., Tel. 27489919

COMMERCE IMPORT EXPORT IMPORT-EXPORT HANDEL

BELGOLUX FINANCES

BAISSE DES TAUX! VOIR PAGE 56

Prêt personnel / Prêt immobilier / Financement

Nous avons toujours une solution adaptée à votre problème...

0032 63 23 04 70

Pour plus d'informations vous pouvez consulter notre publicité dans le journal.

FLOWER ACTION
HAIES PLANTES FLEURS COMPOSITIONS

FLEURISTE

LIVRAISON À DOMICILE
ouvert 7/7 jours

22, avenue de la Liberté L-1930 LUXEMBOURG
Tel. 00352 661 694 542 - 00352 27 99 88 77
www.flower-action.lu

■ **Autorisation d'établissement**, ch. mandat de gérant ou d'administrateur, plus de 20 ans d'expérience: Start-up, marketing & développement, Tel. 621454218

COMMERCE ET VENTE HANDEL, VERKAUF

Recherche/Suche

■ **Commercial ch. trav.**, cdi, temps partiel, sérieuses références, 30 ans d'expériences, décl., Tel. +33625041558

■ **Homme avec autorisation de commerce**, Horeca et ts commerces, Immobilier je ch. trav. comme gérant technique, à étudier toute collaboration, décl., Tel. 621230930

■ **JF livre cocktails fait maison**, jeune fille vous livre a domicile des cocktails frais fait maison, a base de divers fruit frais, fraise, kiwi etc, sur commande pour toute vos soirée et festivités, bon prix et livraison possible à tte heure et sur tout le luxembourg et environ, Tel. 661826601

■ **Télévendeur**, cdi, temps plein, je propose mes compétences en tant que télévendeur dans les secteurs d'activités comme l'alimentaire / la décoration. Etudie toutes propositions, décl., Tel. +330616341155

■ **Vendeuse cherche**, cdi, temps plein, travail parlant lux, all, fr et pt avec diplôme et 6 ans d'expérience dans la vente, gentille, souriante et ponctuelle, décl., Tel. 671531125

COMPTABILITÉ GESTION BUCHHALTUNG

■ **Ch. comptable**, certifié, associé, pour Centre d'Affaires. l&t, 25 rue Federspiel, 1512 Lux., Tel. 621454218

Recherche/Suche

■ **Aide-comptable ch. travail**, cdi, temps plein, décl., Tel. 621510343

■ **Aide/adjoint comptable**, recherche un emploi en comptabilité générale, en déclaration fiscale et tva. Décl., Tel. 671106394

RED FOX
BAR A CHAMPAGNE

43, Z.I "Im Schafspfad" L-9099 INGELDORF - Tél: 691 30 19 30
à 500m du Bâtiself entre ETTLEBRUCK et DIEKIRCH

RÉCEPTION ANNONCES



352
40 74 74



900 49 548 (L)
ou
0909 82 083 (B)



www.luxbazar.lu



Luxbazar Editions
122, rte de Thionville
L-2610 Luxembourg



SMS 67997
Envoyez ADS suivi
de votre annonce
(2€/SMS)

DERNIER DELAI POUR VOS ANNONCES: MERCREDI 12 HEURES

SOMMAIRE DES RUBRIQUES

DANS LEUR ORDRE D'APPARITION DANS LE JOURNAL

DREAM JOB ? THIS WAY

EMPLOI
SERVICES

LOVE IS IN THE AIR

EN VOITURE SIMONE !

AUTO
JANTES ET PNEUS
PIECES AUTO
MOTO
PIECES MOTO

GRAND DOSSIER P12-13

HOME SWEET HOME

VENTE LUXEMBOURG
FRANCE
BELGIQUE
ALLEMAGNE
WORLD
LOCATION LUXEMBOURG
FRANCE
BELGIQUE
ALLEMAGNE
WORLD
COLOCATION

MAISON & OBJETS

BRICOLAGE
MATERIEL DE BUREAU
MEUBLES DECO/ANTIQUITÉS
JARDIN JARDINAGE
ELECTROMENAGER
ART DE LA TABLE

LES BROCANTES DES 3 FRONTIERES P25

MIAM !

ALIMENTATION

LE VIDE-DRESSING LUXBAZAR

ESPACE ENFANT
VETEMENTS
BIJOUX MONTRES

SÉLECTION HEBDOMADAIRE P29

JEUX - RECETTES P31

TECHNO WORLD

INFORMATIQUE
TV VIDEO
PHOTO FILM OPTIQUE
TELEPHONIE

CULTURE & LOISIRS

LIVRES REVUES
MUSIQUE SON
JEUX JOUETS

PAR ICI, C'EST GRATUIT !

ECHANGE
OFFRES GRATUITES
PERDU TROUVE
SALUTATIONS MESSAGES

NOS AMIES LES BÊTES

VOTRE AGENDA

A FOND LA FORME !

VEHICULES LOISIRS
CYCLISME
CHASSE PECHE
SPORTS
SOINS DU CORPS

LE COIN DES COLLECTIONNEURS

PHILATELIE
NUMISMATIQUE
COLLECTORS
INCLASSABLES

VOYANCE

HOROSCOPE

SÉLECTION CINEMA

COQUINAGE ET LIBERTINAGE



CHERS CLIENTS,

NOUS VOUS REMERCIONS POUR VOTRE CONFIANCE

ET VOTRE FIDÉLITÉ.

NOUS VOUS SOUHAITONS À TOUS

DE JOYEUSES FÊTES DE FIN D'ANNÉE,

UNE BONNE SANTÉ ET

BEAUCOUP DE SUCCÈS POUR 2020.

LUXBAZAR

■ Cherche stage comptabilité, déclaration fiscale et tva, Tel. 621380514

CONSEIL EXPERTISE AUDIT
WIRTSCHAFTSPRÜFER

■ Centre d'affaires à vendre, en SA. 75.000.-, 10 bureaux de 16m2 sous-loués. Formation assurée. Idéal pour start-up. Vente à crédit possible, Tel. 621454218

DEFENSE SÉCURITÉ
VERTEIDIGUNG SICHERHEIT

Recherche/Suche

■ Agent de protection et chauffeur ch. trav. décl., cdi, temps plein, très qualifié et compétent, protége vos biens vous ou autres, et/ou chauffeur pro, Tel. +33788191777

■ Agent de sécurité, cherche travail dans entreprise ou privé. France ou Luxembourg, décl., Tel. +33788191777

■ Agent de sécurité lux. ch. travail, dans entreprise ou privé. France ou Luxembourg, décl., Tel. +33788191777

■ Ch. travail décl., dans la sécurité, Tel. 661465116

■ H. ch. poste comme agent sécurité et sureté, temps plein, privée ou entreprise, décl., Tel. 691593382

■ Sécurité, ex militaire dans la "Légion Etrangère" ouvert pour travailler en privé dans la sécurité. Décl., Tel. 691131985

DISTRIBUTION
VERTEILUNG

■ J.h. ch. un agent dans management, pour distribution CD et DVDs. Isibo, 200, rue de Soleuvre, Differdange, Tel. 661389101

DROIT FISCALITÉ JUSTICE
ANRECHT STEUERWESEN RECHT

■ Ch. avocat, gratuit pour pensionnaire à faible revenu, Tel. 691760052

ELECTRICITÉ
ELEKTRIZITÄT

■ Ch. électricien qualifié et polyvalent, temps partiel, tr.occ., Tel. 621193374

■ Cherche électricien, pour réparer fauteuil relax électrique, Tel. 27687085

Recherche/Suche

■ Ch. trav. comme électricien, et transport, sérieux, décl., Tel. 691760538

HOTELLERIE RESTAURATION
HOTEL RESTAURANT

■ Café/bar le Stadion à Bettembourg ch. serveuse, temps plein, 40hrs, libre le we, situé au 152 route de Mondorf, Tel. 691998051

■ Ch. femme de ménage et commis de cuisine, temps plein, s'adresser restaurant pizzeria Titelberg, 28 rue des écoles, Nieder Korn, Tel. 661790420

■ Ch. serveur/euse à convenir, 45, rue des Etats-Unis, 1477 Lux., Tel. 621195703

■ Ch. serveur/livreur, temps plein, av. permis B et exp., s'adresser restaurant pizzeria Titelberg, 28 rue des écoles, Nieder Korn, Tel. 661790420

■ Ch. serveur/se, cdd, temps plein, pour hôtel Le Postillon 1 rue de l'Eglise, 9650 Esch-sur-Sûre, parler fçs, sérieux/se, motivé/e, envoyer CV, Tel. 899033

■ Ch. serveur/serveuse pour service-bar, cdi, 40h/semaine, décl. Brasserie Op der Plaz, 4, rue de Tétange, 3650 Kayl, Tel. 691891448

■ Ch. serveuses, Café Casablanca, rue de l'Alzette, Esch/Alzette, à plein temps et mi temps. Veuillez vous présenter après 15.00h, Tel. 26531834

■ Extras's pour weekend, fériés, pour boulangerie, restaurant, friture, weekend, vacances, décl., Tel. 621622123

■ Hôtel de la Sûre ch. serveur(se), ou apprenti en formation, Esch-sur-Sûre, infos au, Tel. 621622123

■ Rech. apprentis, temps plein, pour hôtel restaurant réputé au nord apprenti serveur(se), cuisinier, réceptionniste, Hôtel de la Sûre 1 rue du Pont L-9650 Esch-sur-Sûre, Tel. 621622123

■ Rech. serveur/serveuse, motivé(e), chaleureux(euse), voulant travailler en équipe au nord, Logis Hotel Gourmet & Relax de la Sûre - 1, rue du Pont à Esch s/Sûre, nourrie et logée, Tel. 691821460 ou 621622123

Recherche/Suche

■ Ch. trav. dans la restauration, p. faire la plonge, aide cuisine, service et dans l'hôtellerie, Tel. 691740218

■ Ch. trav. dans la restauration et hôtellerie, comme réceptionniste, serveur, décl., Tel. 661032886

■ Cherche trav. plonge restaurant, décl., Tel. +4915214859575

■ Cuisinier expérimenté, sachant cuisiner la cuisine lux., italienne et française, recherche poste à l'année, étudie toutes propositions, disponible de suite, décl., Tel. 661308935

■ Cuisinière ch. travail, 29 ans expérience, avec heures collectives, à Esch/Alzette, Luxembourg ou dans les cuisines collectives, décl., Tel. 661863485

■ F. ch. trav. pour faire la plonge, décl. avec voiture, Tel. 691181425

Femme avec expérience cherche à faire remplacements, cdd, temps partiel, femme de chambre dans hôtels. lundi, vendredi, samedi, dimanche, Tel. 621529374

■ Femme ch. trav. comme aide-cuisine, décl., Tel. 621733876

■ Femme ch. trav. dans restaurant, avec expérience, env. Lux.-ville, Esch/Alzette, Differdange, Belval, décl., Tel. 691106095

■ Gérant ch. trav., cdi, temps plein, homme ch. trav. comme gérant dans la restauration, avec de l'expérience, décl., Tel. 621510343

■ H., 26 ans, cherche formation de serveur, dans restaurant, Esch/Alzette, Audun-le-Tiche, Villersrupt ou tout autre travail, Tel. 691957872

■ Homme ch. trav. comme serveur, si possible avec logement, décl., Tel. +32467863381

■ Homme ch. travail comme aide-cuisinier, décl., Tel. +32467863381

■ Homme ch. travail dans la restaurant, pizzeria, brasserie, comme plongeur, décl., Tel. +32467863381

■ Homme cherche travail, comme plongeur ou aide cuisinier, décl., Tel. 661381491

■ Homme, bonne présentation, avec expérience, parlant plusieurs langues, cherche travail comme serveur, barman ou livreur, décl., Tel. 691131924

■ J.h. ch. trav. comme plongeur, cdi, temps plein, décl., Tel. 691804409

■ Jeune femme ch. trav. dans cuisine, ch. patron pour apprentissage, Tel. 661389101

■ Personne responsable, avec autorisation de commerce cherche emploi pour décembre exp.: hôtel/restaurant, salle, cuisine, gérance, décl., Tel. 621523109

■ Serveuse ch. trav., 40h/semaine, dans café (en journée), dans boulangerie ou supermarché, décl., Tel. 671241167

IMMOBILIER
IMMOBILIEN

■ Agence immob. RBI Bettembourg, ch. d'urgence 2/3 agents immo. (m/f) motivés, dynamiques sérieux avec exc. prés., lang. exig.exc.: F,D,E et L bien, conn. info., Centre, Sud, Est et front. all. et evtl. Fr, promotions, project man., exp. obl. 3-4 ans, visites chant., remise clefs, état des lieux, rédact. contrats etc., salaire (temps part.) +comm., apports d'affaires obligatoire! min 35 ans, autres activités dans 2ième soc., pers. qui ne remplissent pas les cond. s'abst. svp. CV détaillé et photo, mm@rbi.lu

■ Agent immobilier/ commerciaux, cdi, temps plein, agence house dream située à lux-ville, au 14-16 rue Michel Rodange, rech. des agents, commerciaux et apporteurs d'affaires, merci d'envoyer CV + photo, Tel. 691883660

■ Phoenix Immobilier rech. plusieurs agents immobiliers, pour le secteur d'Esch/Alzette, rémunération selon profil, 146 Rue de l'Alzette, 4010 Esch-sur-Alzette, Tel. 621615880

Recherche/Suche

■ Homme à tout faire + services ch. trav., avec une grande expérience dans le bâtiment et l'industrie, décl., Tel. 691760538

■ J.h. fait conciergerie, cdd, temps plein, j.h. diplômé et sérieux fait conciergerie ou assistant gérance d'immeubles, tps plein ou partiel, décl., Tel. 661826601

INFORMATIQUE
INFORMATIK

■ J.h. ch. personne pour dépannage, assistance et manipulation pour ordinateur, Tel. 661389101

Recherche/Suche

■ Cours informatique à domicile, montage réparation pc installation windows ou autre logiciel réseau word excel outlook internet antivirus, Tel. 691154653

MÉDICAL PARAMÉDICAL
MEDIZIN, PARAMEDIZIN

■ Sophie soigne soulage votre stress, professionnel et personnel par des massages aux fleurs et huile essentiel chinoise. RDV, sophielenorman@gmail.com Tel. +33662209676

RESSOURCES HUMAINES
PERSONALABTEILUNG

Recherche/Suche

■ Fille ch. travail, ou formation adulte comme vendeuse, sérieuse, autonome serviable, décl., Tel. 691563934

SECRETARIAT
SEKRETARIAT

Recherche/Suche

■ Femme motivée cherche travail, cdi, temps plein, femme motivée et flexible ch. trav. comme secrétaire, cdi, temps plein, habitant au nord du lux., décl., n'ayant pas de problème de se déplacer région lux.-ville et/ou alentours, région Rédange ou région Echternach, Tel. 691640825

■ Secrétaire vétérinaire ch. trav., cdi, temps partiel, adore les animaux, 25 ans de carrière, lux/all/fr ayant (chevaux et chats) connaissance plus prog., décl., Tel. 621147564

SPORT

■ Cherche coach sur Bereldange, temps partiel, head coach cherche coach confirmé pour la salle Basic-Fit de Bereldange Lux. Demandé Pascal, Tel. +33676106549

TÉLÉTRAVAIL
TELEARBEIT

Recherche/Suche

■ Homme lux. ch. travail, à domicile, décl., SMS "télétravail", Tel. 691476350

TOURISME LOISIRS
TOURISMUS FREIZEIT

■ Ch. accompagnatrice vacances, 1 semaine à Palma avec M. en retraite. Plage, visites, repas. Tous frais payés, Tel. 621773053

TRANSPORT LOGISTIQUE
TRANSPORT LOGISTIK

■ City Taxis Centrale ch. chauffeur de taxi, cdi, avec permis taxi, Tel. 480058

■ Lesezirkel, Fahrer(in) mit eigenem PKW zum Ausfahren von Lesemappen (1x/Woche), Lesezirkel Hans Limberg, Tel. 691908014



■ RECYCLAGE SCHILTZ, location de conteneur grava et terre et ferrailles et possibilité de charger avec la grue dans le sud du Luxembourg et Belgique région Arlon, Tel. 621165221

Recherche/Suche

■ Ch. travail décl., comme chauffeur livreur, décl., Tel. 661465116

■ Chauffeur permis C/CE, cdi, temps plein, ch. place de BTP benne salaire qualifié, cimo/carte CQC dispo immédiatement, dynamique, sérieux, Tel. +33636687331

■ Chauffeur russe ch. travail, permis de conduire B + C, chez personne privée ou dans une firme, décl., Tel. 621187767

■ Chauffeur-livreur lux., permis A B cherche travail, trajets au Luxembourg et en Europe, décl., SMS "chauffeur", Tel. 691476350

■ Homme 57 ans, ch. trav. comme chauffeur-livreur, 8 hrs/jour, décl., Tel. 621310832

■ Homme sérieux, bonne éducation, temps partiel, ch. emploi services, chauffeur déplaç., ponctuel ou autre, décl., Tel. +33607232494

■ J.h. ch. travail, comme chauffeur de taxi, avec connaissances géographiques du Lux., dispo. de suite, décl., Tel. +33382262368 ou 691541827

■ JH avec Camionnette fait déménag. jeune homme avec camionnette fait déménagement bon prix, et transport de meubles et montage, vide cave etc, Tel. 661826601

■ S. Arbeit, mit Lieferwagen, angemeldet, Tel. 621166443

■ S. Arbeit als Privat-Chauffeur, sofort verfügbar, angemeldet, Tel. 621166443

■ S. Arbeit als Privatfahrer, sofort verfügbar, auch nachts, wenn nötig, angemeldet, Tel. 621166443

AUTRES SECTEURS D'ACTIVITÉ
ANDERE ARBEITSBEREICHE

■ Ch. dame de ménage et repassage, cdi, dynam., fiable et très sérieuse avec exp. et références pour ménage, 3 matins par sem., Dommeldange, faire SMS, Tel. 621260760

INFOS CONGÉS

www.luxbazar.lu

RESTE DISPONIBLE ET À JOUR
PENDANT LES FÊTES !

MAIS NOS BUREAUX
SERONT EUX FERMÉS

DU 21 DÉCEMBRE AU 05 JANVIER

■ Monsieur invalide ch. dame de compagnie, secteur Florange, Tel. +33608330370

■ Rech. plusieurs jeunes filles, pour show en discothèque et défilés, débutantes acceptées, Tel. +33608427395

■ Vide maison, caves, greniers, décl., devis gratuit, gratuitement, Tel. +33683800305

■ Vous cherchez un travail près de la perfection, nous faisons votre intérieur et extérieur de votre maison, petite construction, bricolage, peinture, papier-peint, décoration, sol résine époxy, tout pour un prix attractif, Tel. 671090481

Recherche/Suche

■ Bel homme de 57 ans, mince, très sensuel, cherche emploi de figurant pour Films X, toutes catégories. Pose pour photo nu, tout styles, tout genres, Tel. 661878419 en journée, SMS ou message

■ Ch. tatoueuse prof., pour tatouages hard sur tout le corps, Tel. 691957872

■ Ch. trav.comme femme de ménage, cdi, temps plein, ds le sud, langue fr., très flexible quant aux horaires, décl., Tel. 691872022

■ Ch. travail, odd, temps partiel, étudie toute proposition, libre de suite, décl., Tel. +33677262411

■ Cherche travail à mi-temps, secteur Niederanven +/- 10 km, décl., Tel. 621379657

■ Concierge 20 ans d'expériences, ch. privé dans résidence, écoles ou hôtel en plus peut faire chauffeur de direction et protection, décl., sér., Tel. +33788191777

■ Concierge d'école diplômé, ch. travail dans résidence privée ou hôtel, décl., Tel. +33788191777

■ Dame 25 ans ch. trav., cdi, temps partiel, p. garder des enfants avec qualification, Tel. +33780573839

■ H. 54 ans cherche travail 20 à 30 hres, dans nettoyage, livraison en VL ou autres, étudie ttes propositions, décl., Tel. 691957872

■ H. ch. trav. ds le domaine de l'électricité et peinture, dispo. de suite, décl., Tel. 661155088

■ Homme ch. trav. comme ouvrier de ferme, ou pour garder une maison, homme à tout faire, avec possib. de logement, décl., Tel. +32467863381

■ Homme la cinquantaine, temps plein, ch. emploi de préférence de nuit, expérience polyvalente (chauff.b, sécurité...), libre de suite, décl., Tel. 621618876

■ J.f. av. expér., effectue ménage et repassage, décl., Tel. +33649283396

■ Ouvrier jardinier, cdi, temps plein, paysagiste ch. trav. décl., Tel. +33788191777

■ Pers. avec chien ch. emploi de gardien, si possible av. résid. 2daire (à l'étranger possible), embauche au Grand Duché, étudie ttes propositions, décl., Tel. 661160562

SERVICES
DIENSTE

BABYSITTING

Recherche/Suche

■ Assist. parentale garde enf., avec agrém., accepte chèques serv., nuit et weekend, décl., Tel. 621192364

■ Assistante parentale, cdi, temps plein, agréée par le ministère, ch. à garder enfants, 2 enfants, du lundi au vendredi Soleuvre Scheierhof, décl., Tel. 621598027

■ Assistante parentale agréée, accepte les chèques services, ch. enfants à garder à son domicile, non fum., rég. Dudelange, décl., Tel. 621410910

■ Ch. trav. à garder enfants, décl., Tel. 691596411

■ Garde enfant, dame sérieuse garde vos enfants le soir à son domicile, ne fume pas, très sérieuse, décl., Tel. 621682789

■ Gouvernante, conciergerie, cdi, temps partiel, cherche place comme gouvernante, sérieuse, organisée, polyvalente avec expérience et références, décl., Tel. 691563934

■ Sichen Arbecht als Babysitter, erfahren an flexibel, Tel. 621293873

MÉNAGE REPASSAGE
HAUSHALT

■ Adomus Services Group, cdd, temps plein, Adomus Services Group, cdd, temps plein, cherche femme de ménage, 6, rue d'Oradour, 2266 Luxembourg, Tel. 28993523 ou 43116819

■ Ch. femme de ménage pr 1 studio, 3x/sem., Luxembourg gare, Tel. 26187712

■ Je fais le ménage, et repassage, décl., Tel. 691134348

■ Urgent! Ch. d'urgence femme de ménage, 3hrs/sem., à F-57480 Kirsch-lès-Sierck (près de Schengen au Lux.) voiture indispensable, Tel. 621503920

Recherche/Suche

■ Aide-ménagère ch. trav., décl., Tel. 691596411

■ Botzfra s. Aarbecht, 3-4 St./mueres, am Süden vum Land, ugemellt, Tel. 621650661 ou 26510845

■ Botzfra sicht Arbecht, Miersch an Emgeigend, Tel. 661150160

■ Ch. trav. de ménage, repassage, babysitting, décl., Tel. 691133131 rég. Steinsel et alent.

■ Ch. trav. de ménage/repassage, tous les 15 jours, lundi matin, env. Steinsel et Mersch, décl., Tel. 621643237

■ Ch. trav. de repassage, décl., Tel. 691568480

■ Cherche qqs heures de travail, cdi, temps partiel, Mondorf-les-Bains, décl., Tel. 691989244

■ Dame ch. à faire du repassage, secteur Rumelange, Kayl, Tétange, Dudelange, décl., Tel. 621682789

■ Dame ch. à faire du repassage, à domicile, possib. même lave, décl., Tel. 621489875

■ Dame ch. trav. de ménage et repassage, avec voiture, décl., Tel. +33752138642

■ Dame sérieuse ch. travail, comme femme de ménage pour lundi et mercredi, décl., Tel. 621593760

■ F. ch. des hres de ménage ds le Nord du Luxembourg, décl., Tel. 691291611 ou 621258674

■ F. de ménage sérieuse avec 20 ans d'exp., cdi, temps partiel, avec de bonnes réf. cherche travail décl., chez des particuliers à Bettembourg et alentours, Tel. 621210892

EMPLOI

Vous êtes EMPLOYEUR?

Vos petites annonces d'offres d'emploi
sont gratuites!

■ **Femme ch. trav. de ménage**, chez particulier, env. Lux.-ville et Esch/Alzette, Belval, Dudelange, Differdange, décl., Tel. 691106095

■ **Femme ch. trav. de ménage**, env. Esch/Alzette, Pétange, Bascharage, décl., Tel. 691192221

■ **Femme ch. trav. de ménage**, env. de Mersch, 4h le mercredi matin, décl., Tel. 691804931

■ **Femme ch. trav. de ménage**, rapide et efficace, cherche des heures des ménage, Lux. et environs, décl., Tel. 691225972

■ **Femme ch. trav. de ménage et repassage**, env. 10 km Esch/Alzette, décl., Tel. 691889273

■ **Femme ch. trav. de ménage et repassage**, avec voiture, décl., Tel. 691181425

■ **Femme de ménage**, cdi, temps partiel, et repassage, responsable, ch. trav., j'aime chat et chien, décl., Tel. 691996444

■ **Femme de ménage**, ch. trav., temps partiel, Differdange et env., décl., Tel. 691668408

■ **Femme de ménage**, sér. av. expér. ch. heures de ménage chez des particuliers, repassage, etc., décl., Tel. 621756532

■ **Femme de ménage**, sérieuse et responsable ch. qqes heures de ménage, décl., Tel. 691690680

■ **Femme de ménage à domicile**, ch. travail de repassage, ménage et nettoyage de qualité, satisfaction et confiance, décl., Tel. 691559655

■ **Femme de ménage ch. trav**, cdd, temps plein, Sud du pays, Dudelange, Kay,l Tétange, Esch, Bettembourg, décl., Tel. 691102831

■ **Femme de ménage ch. trav.**, à Rodange et alent., décl., Tel. 691136769

■ **Femme de ménage ch. trav.**, cdi, temps partiel, minimum 4h/semaine, parle un peu français., Tel. 621622705

■ **Femme de ménage ch. trav.**, avec expérience, décl., Tel. 661683425

■ **Femme de ménage ch. trav.**, décl., Tel. 621733876

■ **Femme de ménage ch. trav.**, cdi, temps partiel, av. 20 ans exp., Tel. 621598027

■ **Femme de ménage ch. trav.**, env. Lux.-ville, parl. franç. et angl., tr. sérieuse, décl., Tel. 691127207

■ **Femme de ménage ch. trav.**, 4 heures, à Mondorf, Aspelt, Altvies, Ellange, Bous etc., décl., Tel. 671190129

■ **Femme de ménage ch. travail**, région Lorentzweiler, jusqu'à 20hrs/sem., dynamique et motivée, appréciation donnée et attendue, décl. + contrat, Tel. 691546657

■ **Femme de ménage cherche**, qqs heures de ménage, France-Lux., plusieurs années d'expérience, non-fumeuse, ponctuelle, pas sérieux s'abstenir, décl., Tel. +33768020276

■ **Femme expérimentée cherche travail en ménage**, disponible directement, 30 ans d'expérience rapide et soigneuse, décl., Tel. 691955445

■ **Femme française**, avec exp., recherche ménage et repassage, décl., Tel. +33649283396

■ **Fra s. Aarbecht**, Emg. Kärlheng, Këntzeg, Schuller, Garnech, ugemellt, Tel. 691561121

■ **Fra s. Stréckaarbechten**, ugemellt, Tel. 691309478

■ **Jeune dame dynamique ch. à faire du repassage**, à son domicile, env. de Dudelange, décl., Tel. 691266006

■ **JF ch. trav. de ménage**, cdd, temps partiel, jf très habille cherche ménage-repassage, décl., Tel. 691586048

■ **Mache Bügelarbeiten**, bei mir zu Hause, Umgebung Wincheringen abholen und bringen möglich, angemeldet, Tel. 621229985 ou +4965839939420 Kontakt SMS

■ **Ménage**, femme sérieuse ch. trav. dans le sud, décl., Tel. 691822554

■ **Ménage repassage**, dame cherche à faire du ménage chez privé, ne fume pas, décl., Tel. 621682789

■ **Offre service de ménage et rep.** cdi, temps partiel, 11ans d'expérience, sérieuse, ne fume pas, aime les animaux, avec voiture, références, repassage aussi à la maison avec livraison, décl., Tel. 621212177

■ **Personne sér. ch. à faire repassage**, à domicile ou sur place, secteur Rumelange, Kayl, Tétange et environs. Décl., Tel. +33680596506

■ **Putzfrau sucht Arbeit**, Umgeb. Clervaux, angemeldet, Tel. 691605597

■ **Repassage**, femme 52, repasse votre linge, région Wasserbillig, Echternach, décl., Tel. 691243233

■ **Seriöse Frau s. Arbeit zum Bügeln**, auch Putzen, angemeldet, Tel. 691693523 nur ernstgemeinte Anrufe

■ **Suche Bügelarbeit**, Umgeb. Clerf, angemeldet, Tel. 26950937

JARDINAGE GARTENBAU

ABATTAGE,ELAGAGEarbresdangereux, évacuation des branches, haies, arbres superflux. Rognage de souches. Devis gratuit ttes régions www.abattage-elagage-nollevaux.be, Tel. +32475435805

Recherche/Suche

■ **Cherche trav. de jardinage**, temps plein, décl., Tel. +4915214859575

■ **Création Pelouse pas chère**, jh crée votre pelouse et alentour à bon prix, toute pelouse de petite dimension nouvelle ou à refaire, entretien jardin, Tel. 661826601

■ **JH avc camionett fait jardinag**, jeune avec camionette et son materiel fait tt travaux de jardinage, taille haie, pelouse arbre, desherbage, bon prix, Tel. 661826601

■ **JH nettoie avec son Kärcher**, cdd, temps partiel, votre terrasse et fait travaux de jardinage avec son propre matériel au besoin... Décl., Tel. 661826601

■ **Paysagiste**, cherche travail dans entreprise ou privé, décl., Tel. +33788191777

COURS ET LEÇONS LEHRSTUNDEN

■ **Auf der Suche nach Studenten für den Kurs**, cdd, temps partiel, Hallo, ich suche eine deutschsprachige Person, die meiner 7-jährigen Tochter beim Auswendiglernen und Entwickeln des deutschen Wortschatzes beim Spielen helfen kann., Tel. 661770444

COURS de PIANO prof. diplômé donne leçons de piano pour enfants, adultes ts niveaux, déplacement possible, Tel. 691303685

■ **Rech. pers. p. enseigner le violon**, cdd, à ma fille de 6 ans s.v.pl, elle est débutante, nous habitons à Cessange, à Lux., Tel. 691111772

★ www.nohellef.sitew.org www.apoui.sitew.org Ecole primaire Lycée, Tel. 691186385

Recherche/Suche

■ **Cours d'appui à domicile**, en français, anglais et mathématiques niveaux primaire et secondaire (bac). préparation du delf et du dalif., Tel. 691559655

■ **Etudiant**, bac +5, expér. 7ans, dispo. pour vos cours d'appui en maths et physique, lycée, BTS, fac. méd, écon., Tel. 691768668

■ **Etudiant avec bac +6**, habitant à Lux.-ville, donne des cours de soutien en math., chimie et fr., à ttes pers. dans le besoin, Tel. 621764837

■ **Etudiant bac +5**, exp.: 9 ans, dispo, donne cours d'app. de maths/phys, système lu/fr/eu/be, Tel. 671521332

■ **Etudiant donne cours d'appui**, à domicile, en mathématiques, pour jeunes du primaire et du secondaire, Tel. 691573617

■ **Etudiant donne cours d'appui**, dans toutes les matières (math, allemand, français) etc., Tel. 691120350

■ **Etudiante propose des cours d'appui à domicile**, temps partiel, en maths, chimie et fr., langues parlées: fr. et all., Tel. 661311377

■ **Monsieur retraité donne cours de rattrapage en latin**, ancien élève, 1ere A latine, Tel. 621396348

PETITS TRAVAUX KLEINE ARBEITEN

■ **Ch. chauffagiste**, pour transformation / entret. chaudière bois et mazout, décl., Tel. 621193374

■ **Cherche plombier**, pour réfection évier cuisine, secteur Briey. Décl., Tel. +33676267830

■ **Débarrasse gratuitement**, maison, grenier, cave, garage, Tel. +33615389607

■ **Plomberie, chauffagiste**, cherche un plombier chauffagiste pour mission dans une maison, Tel. 661458945



■ **RECYCLAGE SCHILTZ**, location de conteneur grava et terre et ferrailles et possibilité de charger avec la grue dans le sud du Luxembourg et Belgique région Arlon, Tel. 621165221

Recherche/Suche

■ **A votre service**, je serai heureux de vs aider à des petites tâches chez vs, et autres services différents, contre une rémunération de votre choix, décl., Tel. 621378909

■ **Ch. job comme électricien**, cdd, temps partiel, capable de réaliser tous les travaux en électricité : installation électrique encastré et apparent, courant faible, courant fort, système incendie, système d'alarme, parlophone, installation knx plus programmation, décl., Tel. 691545145

■ **Cuisinière**, cdi, temps partiel, pour crêches, avec expérience et références cuisine pour petite enfance, Tel. 691563934

■ **Etudiant africain**, ch. boulot ou job d'étudiant dans l'industrie ou horeca, fait aussi dans le déménagement de tout genre, Tel. 621764837

■ **Fonct. en retraite**, vous passe votre véhicule au contrôle technique, Tel. 691243233

■ **Homme à tout faire ch. trav.**, sanitaire, robinetterie, tonte gazon, abattage d'arbres, montage meubles, pet. déménagement etc., décl., Tel. 621290248

■ **Homme à tout faire ch. trav.**, pr faire tous vos petits travaux à la maison, peinture, pose papier peint, ménage, montage de meubles, maçonnerie ect..., décl., Tel. 661124340

■ **Homme sérieux ch. trav.**, chez privé, pour trav. de peinture, tapisserie et pet. traveaux, décl., Tel. 621425722

■ **JH nettoie votre voiture**, à domicile avec Kärcher éco à pression réglable, brossage à la main et aspirateur int., décl., Tel. 661826601

■ **Nettoyage haute pression**, terrasse, pavés, murs, couloirs, jardin etc., décl., Tel. 691760538

■ **Ouvrier de rénovation de maison**, ch. trav., carrelage, plafonnage etc., décl., Tel. +32470449303

■ **Pensionierter handwerklicher Mann sucht Arbeit**, auf Camping, Tel. 621166443

■ **Suche Schreibarbeiten**, Korrektur deutscher Texte, Broschüren entwerfen usw., motiviert und dynamisch, angemeldet + mit Vertrag, Tel. 691546657

Transports, vide-maison et déménagements, avec chauffeur, équipe et camionnette, étudie toute proposition, Tel. 621792366

RENCONTRES MATRIMONIALES PARTNERVERMITTLUNG

■ **Bjr, h., 46 ans, sportif, non fumeur, non buveur aimerait rencontrer une F., pour faire connaissance**, j'aime le cinéma, sport, les week end romantiques, les longues promenades le dimanche, je rech. une relation sérieuse, je ne vous dis pas tout, j'en garde un peu, si on doit se rencontrer, si vous êtes timides, envoyez 1 SMS, à bientôt, Tel. 621597619

■ **Dame africaine de 64 ans, libre, souhaite rencontrer un homme libre, non-fumeur, pour relation sérieuse**, Tel. 691202814

■ **Er Anfang 60, NR-NT**, sucht Freundschaft mit Frau bis 65J., Tel. 621635434

■ **Femme mûre**, recherche homme à partir de 50 à 60 ans pour une relation sincère, stable et à long terme, aventurier s'abstenir, Tel. +32476786724

■ **H. la quarantaine souhaiterait rencontrer**, une femme, pour amitié, sorties, loisirs, sport, dans un 1er temps apprendre à se connaître et pourquoi pas plus si entente, non fum., non buveur, j'aime le sport, les ballades en forêt, les enfants, la vie de famille, je rech. une relation sér., pas d'aventure, si vous êtes timide envoyer SMS, Tel. 691811815

■ **H. lux. 61 ans, ch. femme africaine**, de 45-61 ans pour une vie à deux, pas sér. s'abst., Chiffre 9031

■ **Hallo, ech sin den Yves, hun 48 Joer**, sin Single, hun keng Kanner an sichen eng léif, europäesch Fraa am Alter vun 38-55 Joer fir eng seriös an fest Partnerschaft. Léif Gréiss an villäicht bi geschwënn. Yves, Tel. 621965738

■ **Homme 50ans**, de nationalité portugaise, célibataire, 1m70, 68kg, sérieux, recherche correspondance avec jf ou f portugaise ou autres pour relation sérieuse et faire vie commune, pas sérieux s'abstenir, Tel. +33382262368 ou 691541827

■ **Homme 54 ans**, yeux verts, ni fumeur, ni buveur, recherche une femme formidable pour vivre une belle histoire d'amour et profiter des plaisirs de la vie. Me laisser un message au, Tel. +33615441223

■ **Homme 57**, cherche femme pour une relation sérieuse, Tel. 621310832

■ **Homme 63 ans**, cherche femme de 40 à 60 ans pour bien passer les fêtes de Noël et Nouvel An, Tel. 691516909

■ **Homme belge, 43 ans, beau physique, couleur bois d'ébène ch. f. sympathique**, pour des moments de joie, d'amour et de partage, laissez-vous envahir par la magie de l'amour, sans but financier, Tel. +32470418868

■ **Homme cherche femme**, pour faire connaissance, sorties, loisirs (cinéma, balades, etc.) et plus si feeling. Je ne cherche pas d'aventure d'un soir svp, se voir boire un café, discuter, faire connaissance et voir s'il y a un petit truc qui donne envie de se revoir, le feeling, bonne rencontre à tous et toutes, je vous souhaite l'envie de réaliser vos rêves les plus fous. A bientôt, Tel. +33626340967 ou SMS SMS

■ **Homme divorcé, 58 ans**, vie seul cherche femme retraitée, libre pour former un couple et vivre ensemble, voyager, passer du temps, relation sérieuse, Tel. +32467863381

■ **Homme la quarantaine**, j'habite au sud du Luxembourg, je suis divorcé, j'ai pas d'enfant, ma recherche est simple, faire connaissance avec une femme, apprendre à se connaître et voir plus si le courant passe bien, je suis un homme très sérieux qui recherche une relation sérieuse, Tel. 621765669 ou SMS

■ **Ich suche einen neuen Partner**, zum Verlieben und alles zusammen zu machen, du solltest ehrlich sein, ich habe 46 Jahre und suche Jemanden zw. 39-46 Jahren. Ich freue mich, Tel. 621199388 nach 20 Uhr

■ **J. f. africaine, 42 ans, veuve, libre, souhaite rencontrer un homme libre**, pour une relation sérieuse, Tel. 691745576

■ **Je suis une femme noire**, j'ai 55 ans, je parait plus jeune que mon âge, j'aimerais rencontrer un homme entre 55 et 65 ans qui veut aussi refaire sa vie qui est sincère, doux, tendre, attentionné, sympa, sérieux, prêt à s'engager pour une relation durable, Tel. +13439618455

■ **Jeune homme**, qui a un seul but, de trouver son âme soeur, pour vivre le vrai amour, Tel. 621394804

■ **Léiwe Mann**, sicht einsam Fra 20-40 fir eng Bezeiung, SMS "Bezeiung", Tel. 691186385

■ **Lëtzeburger Pensionär 67**, wëll Dame am nämlechten Alter kennenlernen fir Fräizäit ze verbréngen oder och mei. Präferenz Lëtzebuerg, Tel. 621750342

■ **Luxembourgeois, retraité, âgé**, non-fumeur, bien soigné et situé dans le sud cherche femme jusque 70 ans pour vie à deux ou amitié durable, femme avec des rondeurs bienvenue. Merci pour un petit message au, Tel. 621320660

■ **Unkonventionelle Sie, 36, schlank**, gut gebaut, 170 cm, 62kg, intelligent, wünscht sich einen interessanten Luxemburger, 38-50J., ab 186 cm, aus Lux.-Stadt, mit charismatischer Erscheinung, der Lust auf lebendige achtsame Beziehungsgestaltung hat u. die Liebe sich in tausend Kleinigkeiten weiterentwickeln kann, Tel. +4965165107

AUTO FAHRZEUGE



AC

■ **Anssems remorque**, 07/06, remorque plateau av. ridelles et rallonges 5,5m sur 1, 85m, charge 3000kg, bon état, ct ok, 1.500.-, Tel. 621700538



■ **Recyclage Fers et Métaux Schiltz**, Achète voitures, ferrailles, Tel. 621165221

ALFA ROMEO

■ **156 JTD 1.9**, '04, 240.000 km, 150 CV, pour pièces détachées, Tel. +33648480555

■ **Coupé Bertone 2.0 Twin Spark**, '76, 37.000.-, Tel. +33617342128

■ **Giulietta Sportive 1.6**, '13, 64.500 km, noir mét., intér. cuir rouge, toutes options, toit panoramique électr. ouvr., CT ok fin 02/20, 1re main, 9.800.-, Tel. 691482171

■ **Spider 150Ch, 110kw**, 10/01, 105.000 km, gris mét., intér. cuir noir, CT ok, distri faite, 2 pneus neufs av., ét. impeccable, 11.500.-, Tel. +3263235944 ou +32477095110

Recherche/Suche

ACH CASH ALFA, Tel. 594533

■ **Ach. Alfa Romeo 166**, en bon état, V6 ou V6 turbo, étudie toutes proposition, paie meilleur prix, Tel. 691483709

AUDI



■ **100 coupé C100 11t9 ess.**, '72, 131.000 km, à disc., Tel. +3263600159

■ **A3 1.6 Tdi**, '12, 141.000 km, noir mét., intér. cuir , 105 CV, 5p., carnet d'entret., ct ok 3/20, nouv. freins avant et arrière, 8.500.-, Tel. 691503759

■ **A3 2.0 Tdi 140 Ambiente**, 05/01, 119.700 km, intér. cuir gris, anthracite mét., ABS, airb., clim., alarme, ESP, anti carjacking, rég. de vit., da, DPF, ja, radars de recul, phares anti-br., sièges él. chauff., radio, fix. sièges enf., susp. sport, vé, Xénon, non fum., pas accidenté, toutes révisions et réparations par garage Audi, nouv. batterie, plaques à freins changées, remplacement flexible avant, 9.000.-, Tel. 691619971

■ **A3 d**, 03/14, rouge mét., intér. noir, ABS, attelage, CD, ja, airb., odb, clim., vé, da, ESP, vc, CT ok vierge sans remarques valable 1 an, voiture très propre, 12.000.-, Tel. 691586474

■ **A3 Sportback**, 07/11, 95.000 km, blanc, intér. cuir noir, abs, cd, alarme, ja, airb., clim., anti-dém., vé, da, esp, vc, xénon, ct ok vierge 12/20, b.ét., 13.800.- à disc., Tel. 621175500

■ **A3 Sportback 2.0 Tdi 140 S-Tronic**, '11, 235.000 km, noir mét., intér. noir, airb., clim., alarme, ESP, commande radio volant, régulateur de vit., GPS, odb, phares anti-br., porte-bag., CD, sièges él. chauff., vé, non fum., ct ok 11/20, tr.b.ét., 6.200.-, Tel. 691740858

■ **A3 Sportback S-Line**, 06/15, 118.000 km, gris foncé mét., intér. cuir noir, ABS, CD alarme, ja, airb., clim., anti- dém., vé, da, ESP, GPS, vc, Xénon, CT ok vierge, exc. ét., 13.000.- fixe, Tel. 621541653

■ **A4**, 05/09, 195.000 km, gris mét., ABS, attelage, CD, alarme, ja, airb., odb, clim., anti-dém., vé, da, ESP, vc, CT ok vierge, véhicule propre, courroie de transmission ok, vidange ok, 7.595.- à disc., Tel. 621555320



A4 2.0 Tdi 150, 11/13, 103.000 km, gris mét., intér. gris, ABS, airb., clim., alarme, ESP, comm. radio volant, rég. de vit., da, DPF, ja 16", GPS, odb, radars de recul, phares anti-br., CD, rétros él., sièges él. chauff., vc, vé teintées, Xénon, start & stop, non fum., ct ok 11/20, 4 nouv. pneus hiver, nouv. disques et plaquettes de freins, carnet d'entret., tr.b.ét., 14.999.-, Tel. 621403441

■ **A4 Avant 2.0 Tdi 143 CV**, 08/11, 222.000 km, noir, intér. noir, ABS, CD, ja, airb., odb, clim., vé, da, ESP, GPS, vc, CT ok, carnet complet, régul. de vit., pneus hiver neufs, MMI, petite bosse sur hayon, 6.500.-, Tel. 621784834

■ **A4 Avant TDi**, '07, 200.000 km, noir mét., intér. cuir , 6 vit., clim., GPS etc., 6.000.- à disc., Tel. 661316527

■ **A4 TDi 1.9 Avant**, '96, 260.000 km, clim., vé, CT vierge 1 an, 1.850.- à disc., Tel. 621274431

■ **A5 2.7 TDi V6 S-Line 190 CV**, 08/10, 136.000 km, gris mét., intér. cuir noir, ABS, CD, alarme, ja, to, airb., odb, clim., anti-dém., vé, da, ESP, GPS, vc, Xénon, CT ok vierge, impecc., révisions faites chez Audi + jantes origine Audi avec pneus hiver, marchands et non sér. s'abst., 17.000.- à disc., Tel. 621728832

■ **A5 Quattro 3.0 TDi**, 07/10, 111.000 km, gris, intér. cuir noir, 1re main, ABS, CD, ja, airb., odb, clim., vé, ESP, GPS, vc, sièges él., embrayage fait du bruit et entretien à faire, roule tr. bien et les vitesses se changent sans soucl, garantie Pas de garantie, 12.000.- à disc., Tel. 621194286

■ **A6 Allroad 3.0 TDi**, 06/16, 33.000 km, beige mét., intér. cuir noir, abs, attelage, cd, alarme, ja, airb., odb, anti-dém., vé, da, esp, gps, vc, sièges él., ct ok vierge, 218 CV, adaptive cruise control, chauff. aux., full led, clim. auto bi-zone, sièges él. chauff. memory, garantie AUDI 30.09.2020, 32.500.-, Tel. 26540051



"MIR KAAFEN ALL ART VUN AUTOEN"
Auch hohe Kilometerleistung, Unfallwagen oder Motorschaden bei sofortiger Abholung und Barzahlung!!!
691 547 180 - PKW - Busse - LKW
0049 651 463 9 704 / 0049 172 656 3 606



RS6 4G Facelift, 07/15, 65.000 km, noir mét., intér. cuir noir, CT ok vierge, ttes opts, carnet, grde révision faite, 70.500.-, Tel. 621636908

■ **S3 2.0 TFSi Quattro S-Tronic**, 09/13, 110.000 km, noir mét., intér. cuir noir, ABS, airb., clim., alarme, ESP, comm. radio volant, da, DPf, kit mains libres, ja 18" + pneus été et hiver, GPS, odb, radars de recul, radars, rétros él., susp. sport, vc, vé teintées, Xénon, non fum., carnet d'entret. complet Audi, ttes opt. sauf t.o., 23.900.-, Tel. 691198900

■ **S4 Avant 4.2 V8 Quattro**, 06/06, 154.000 km, noir mét., intér. cuir noir, ABS, airb., clim., alarme, ESP, cat., charg. CD, commande radio volant, ja, rég. de vit., DVD, GPS, odb, radars de recul, phares anti-br., sièges él. chauff., toé, vé, vt, Xénon, V8 Sound, non fum., 14.000.-, Tel. +4917672835720

■ **S5**, 11/12, 104.000 km, noir, intér. noir, 1re main, ABS, CD, alarme, ja, airb., odb, clim., anti-dém., vé, da, ESP, GPS, vc, Xénon, sièges él., CT ok vierge, état impecc., pas sér. s'abst., 25.000.- à disc., Tel. 691517377

■ **Tt**, 05/09, 153.000 km, Voiture tres propre et en bon état, Pneu et jantes été /hiver Entretien a jour Pour plus d'infos contactez par sms, 12.500.- à disc., Tel. 691370777

Recherche/Suche

1. Ch. tout AUDI pour export, paiement cash, Tel. 621469351

ACH CASH AUDI, Tel. 594533

AUSTIN

■ **1300 GT**, '74, blanc, toit vinyl, double carburateur, voit. Luxbg, LHD, 4 portes, nbrses pces neuves d'orig. de carrosserie à restaurer ou à laisser tel quel, pour connaisseurs, à disc., Tel. 621290534

■ **Ancêtre Austin Cambridge 1955**, noir, tr. beau véhicule, 3.000.- fixe, Tel. +32495544116

■ **Devon A40 4 portes**, '47, vert, voiture Luxg, LHD, complète, à restaurer, à disc., Tel. 621290534

■ **Mini**, 10/90, 112.000 km, orange mét., CT ok vierge, carrosserie bas de caisse refaite à neuf, nombreux travaux réalisés, à continuer, 5.900.- à disc., Tel. 621301757

BENTLEY

■ **Continental GTC Cabrio**, '07, 42.000 km, gris foncé, intér. cuir beige, capote bleue, parf.ét., dernière révision faite à 39.919 km 10/16, ttes opt., reprise possible, 65.000.-, Tel. +33609142719 ou 661911599

BMW

KAUFE jeden PKW
auch Unfall & Motorschaden
0049 68 68 93 500
+352 621 735 739

■ **116 d 115**, 09/16, 60.000 km, bleu mét., intér. noir, ABS, airb., clim., alarme, ESP, commande radio volant, DPf, kit mains libres, ja 17", GPS, odb, radars de recul, phares anti-br., radio-CD, rétros él., vc, vé, Xénon, start & stop, non fum., tr.b.ét. gén., ct ok 9/20, Irévision sera faite avant la vente, 16.000.- à disc., Tel. 691255609

■ **118 d 143**, 10/13, 91.000 km, gris mét., intér. noir, ABS, airb., clim., ESP, anti carjacking, comm. radio volant, rég. de vit., int. particulier alu, ja, odb, radars de recul, phares anti-br., radio-CD, fix. sièges enf., vc, vé teintées, start & stop, non fum., tr.b.ét., ct ok 6/20, 13.200.-, Tel. 691379096

■ **120 D Cabriolet**, 05/11, 91.000 km, blanc, intér. cuir rouge, 1re main, ABS, CD, alarme, ja, airb., odb, clim., anti-dém., vé, da, ESP, GPS, vc, Xénon, kit M Sport, CT ok vierge, révision complète le 11.2019 facture à l'appui, Tel. +33632032023

■ **120 d msport**, 09/13, 101.630 km, gris mét., intér. noir, ABS, CD, ja, airb., odb, clim., anti-dém., vé, da, ESP, GPS, vc, Xénon, bva, 5p, GPS, bixenon direct, phares/code auto, siège chauffant, jte 17", hiver16", vitres teintées, boîte auto....., 14.800.-, Tel. +33771157441

■ **120 dA 184 Pack Sport M**, 10/13, 96.000 km, noir mét., intér. cuir, ABS, airb., clim., ESP, alarme, comm. radio volant, rég. de vit., da, DPf, kit mains libres, ja 18", odb, GPS, radars de recul, phares anti-br., CD, rétros él., sièges él. chauff., fix. sièges enf., vc, vé, start & stop, non fum., ct ok 10/20, il y a quelques dégâts esthétiques présents avec l'âge, kit Aérodynamique M, 17.000.-, Tel. 621339353

■ **120 iA**, 09/09, 100.000 km, blanc, intér. noir, ABS, airb., clim., ESP, cat., commande radio volant, jantes alu, odb, radio, vc, vé, non fumeur, 7.500.-, Tel. 621283898

■ **120d**, 08/18, 29.000 km, bleu, intér. cuir noir, prix neuf 46.000.-, 190 CV, MPack, Pack Black Shadow, Sportautomatic, palette au volant, sièges él. chauff., caméra de recul, écran tactil, GPS, clim. autom., reprise possible BMW ou Mercedes Coupé, garantie 4 ans BMW, 29.500.-, Tel. 691591211

■ **120d 184 Sport Line**, 10/13, 105.000 km, bleu mét., intér. cuir noir, ABS, airb., clim., ESP, comm. radio volant, rég. de vit., da, kit mains libres, ja 17", GPS, odb, radars de recul, phares anti-br., radio, rétros él., sièges él. chauff., fix. sièges enf., susp. sport, vc, vé, Xénon, start & stop, non fum., 1ère main, 13.900.-, Tel. 691564502



218, 09/15, 45.000 km, blanc mét., intér. noir, actice tourer da, pack sport M, nombreuses options, très bon état, CT ok vierge, TVA recup, 19.800.-, Tel. 661210328

■ **318 Cabriolet i Pack M**, 01/91, 174.000 km, intér. cuir noir, bordeaux mét., ABS, alarme, ESP, anti carjacking, da, DVD, ja, odb, phares anti-br., radio, rétros él., sièges él. chauff., fixation sièges enf., to, vc, vé, non fum., roulant que l'été, pack M, intérieur propre, 9.200.- à disc., Tel. 621281822

■ **318 E36 Cabrio essence**, '99, noir, intér. cuir , clim., vc, boîte manuelle, b.ét., disques all., 4 pneus hiver avec jantes alu, ct ok 11/19, b.ét., 4.000.- à disc., Tel. 621187767

■ **318d 143**, 03/14, 99.500 km, noir mét., intér. cuir noir, ABS, airb., clim., ESP, anti carjacking, comm. radio volant, rég. de vit., DPf, kit mains libres, ja 17", GPS, radars de recul, phares anti-br., radio-CD, sièges él. chauff., fixation sièges enf., vc, vé teintées, Xénon, start & stop, non fum., ct ok '20, toutes révisions faites, 16.250.-, Tel. 621268982

■ **318d Touring**, 11/08, 253.600 km, 105 kW, M-Pack, ct ok vierge 12/20, 2e main, 6.050.- à disc., Tel. 691889273

■ **320**, 05/08, 185.000 km, bleu, intér. noir, ABS, CD, alarme, airb., odb, clim., anti-dém., vé, da, ESP, GPS, vc, CT ok jusque à 05/18, pack M, jantes alu 18", pneus Falken été av 225/40/r18 92w, ar 255/35/r18 90w, vidange, filtre huile, gasoil, filtre moteur et habitacle 184.000 km, 11.000.-, Tel. 691923648

■ **320**, 01/14, 141.000 km, to, sièges él., CT ok vierge, 4 roues été & hiver, Active Cruise Contr., Start & Stop, M pack, sieges sport chauff. électr. av. sout. lomb., 14.900.- fixe, Tel. 332826

■ **320d Touring d 184 Luxury Line**, 10/13, 77.000 km, noir mét., intér. cuir blanc, ABS, airb., clim., ESP, anti carjacking, comm. radio volant, rég. de vit., da, DPf, kit mains libres, ja 18", GPS, odb, radars de recul, phares anti-br., CD, rétros él., sièges él. chauff., fix. sièges enf., vc, vé, Xénon, start & stop, non fum., 15.900.-, Tel. 661730204

■ **320d autom. limousine**, 08/13, 159.000 km, intér. cuir beige, 184 CV, havanna mét., radars de recul av. et arr., GPS, carnet d'entret. compl. BMW, toit ouvrant, ct ok 6/20, pneus été et pneus hiver, 15.000.- à disc., Tel. 691849213



323ti Compact Tracktool, '97, 165.000 km, jaune, 2.5L, 170cv, Suspension Bilstein, barre stab H&R, Train arr. Powerflex, Pont court autobloquant, durites avia, sièges Recaro Pole Position, Arceau et barre anti rapprochement Wiechers, bcp de pièces 2 sets de jantes, fiable et efficace, papiers français, 7.500.- à disc., Tel. 621268062

■ **324 TD E30**, '89, objet de restauration, 2.500.- à disc., Tel. 691568229



325 3.0 6 cyl., 04/12, 95.000 km, noir mét., intér. cuir noir, 1re main, ABS, CD, alarme, ja, airb., odb, clim., anti-dém., vé, da, esp, vc, xénon, sièges él., insert habitacle, CT ok, 18.000.- à disc., Tel. +33382502778

■ **335 D GT XDrive Luxury 230 kW 6 cyl.**, 12/18, 10.000 km, gris foncé mét., intér. cuir beige, 1re main, ABS, CD, alarme, ja, to, airb., odb, clim., anti-dém., vé, da, ESP, GPS, vc, Xénon, sièges él., park., caméra, CT ok, neuf, 2 ans gtie, paquets innovation, travel, confort, pneus hiver (jantes), prix liste BMW 75.000.-, disponible 12/19 , garantie encore 2 ans, 45.000.- à disc., Tel. 691284450



★ **420 TD Grand Coupé**, 08/14, 17.300.-, GARAGE CARPRO Tel. 661733383

■ **420i Sport Line 184ch**, 05/15, 50.000 km, gris foncé mét., intér. gris foncé, sièges sport, volant M, pack navigation multimedia professional, 1re main, ABS, CD, ja, airb., odb, clim., anti-dém., vé, da, ESP, GPS, vc, Xénon, CT ok vierge, 22.500.-, Tel. 691711343



523, Tel. 810395

■ **523**, 04/98, 171.000 km, gris mét., intér. bleu, 1re main, ABS, alarme, ja, airb., odb, clim., anti-dém., vé, da, vc, CT ok vierge, nouv. pneus été et hiver sur jtes, nouv. batterie, intérieur bois, radio Business, sac skis, rég. vitesses, DSG, volmull., 2.950.- fixe, Tel. 810395

■ **525d 3.0D 6 Zyl.**, 01/11, 220.000 km, noir mét., intér. cuir beige, ABS, CD, Alufelgen, Schiebepad, Airb., Bordcomputer, Klima, el. FH, Servo, ESP, ZV, Xenon, el. Sitze, TÜV o.k., 2. Hand, technisch guter Zustand, optisch einige Kratzer, Gebrauchsspuren., 12.900.-, Tel. 661317763

■ **528i E39 Touring**, 03/99, 175.000 km, gris mét., intér. gris, ABS, CD, alarme, ja, airb., odb, clim., anti-dém., vé, da, vc, Xénon, assurance 50%, pas de rouille, CT expiré en mars, 1.800.- fixe, Tel. 661440065

■ **530 D 245 cv**, 11/11, 198.000 km, gris foncé mét., intér. cuir beige, ABS, CD, alarme, airb., odb, clim., anti-dém., vé, da, ESP, GPS, vc, Xénon, sièges él., CT ok vierge, très bon état avec beaucoup d'options, 13.400.- à disc., Tel. 661860145

■ **530 Gran Turismo dA 245**, 11/10, 125.000 km, noir mét., intér. cuir , ABS, airb., clim., ESP, alarme, anti carjacking, comm. radio vol., rég. de vit., da, DVD, DPf, kit mains libres, ja, GPS, odb, radars de recul, phares anti-br., CD, rétros él., sièges él. chauff., fix. sièges enf., susp. sport, to, vc, vé teintées, Xénon, non fum., ct ok vierge 5/20, échange possible, 17.000.-, Tel. 691837545



740D Luxe X-Drive 306 CV, 11/11, 111.000 km, carnet à jour, full opts, exc.ét., nouv. disques, plaquettes, pneus été, pneus hiver sur ja 19", CT ok, rien à prévoir, aucun défaut, ét. impecc., 22.900.- à disc., Tel. 691666855

■ **GT 184Ch XDrive M Pack CK auto.**, 03/14, 139.000 km, blanc mét., intér. cuir beige, alarme, ja, to, clim., vé, GPS, Xénon, sièges él., CT ok vierge, pack lumière, caméras avant + arrière, toit panoramique, en parfait état int. et ext., non-fumeur, 20.500.- à disc., Tel. 621795704

■ **M2 3.0 DKG**, 05/17, 12.000 km, blanc, intér. cuir noir, 1re main, ABS, CD, alarme, ja, airb., odb, clim., anti-dém., vé, da, ESP, GPS, vc, Xénon, CT ok vierge, incl. pneus d'hiver sur jantes alu BMW, 43.000.-, Tel. 661555585

■ **M4 Competition Performance**, 05/16, 17.900 km, blanc mét., intér. cuir noir, 1ère main, ABS CD, alarme, ja, airb., odb, clim., anti-dém., vé, da, ESP, GPS, vc, sièges él., CT ok, toutes options + susp. kw clubsport 3 ways, jantes M4 GTS 19" + 20" + pièces orig., 73.000.- à disc., Tel. 869343 ou 661196332

■ **Touring DA 258 Pack Sport**, 04/15, 66.000 km, blanc mét., intér. noir, CD, ja, airb., clim., vé, vc, CT ok vierge, 29.950.- à disc., Tel. 621725397

■ **Tr. belle 320D GT 190 CV**, 06/17, 30.000 km, blanc, intér. gris foncé, ABS, CD, ja, airb., odb, clim., anti-dém., vé, da, ESP, GPS, vc, Xénon, CT ok, nombr. opts, garantie constructeur 2020, 29.000.- à disc., Tel. +33658755543

■ **X5 3.0 D**, '02, 280.000 km, noir, intér. cuir beige, carnet complet BMW, jantes alu 18" avec pneus neufs, nouv. boîte autom., 5.000.-, Tel. +33648480555

■ **X5 3.0 XDrive**, '10, 180.000 km, noir, intér. cuir beige, toutes options, jantes alu 20", carnet d'entret., 16.000.-, Tel. +33617342128

■ **X5 30dA 245 xDrive**, 11/11, 204.000 km, tr.b.ét., nouv. pneus été, hiver, ct ok, 15.000.-, Tel. 691862980

■ **X5 4.0 D**, 150.000 km, carnet d'entret. à jour, 308 CV, full opt., tr.b.ét., 22.500.-, Tel. 621729319

Recherche/Suche

1. Ch. tout BMW pour export, paiement cash, Tel. 621469351

ACH CASH BMW, Tel. 594533

BUICK

■ **Park Avenue**, 05/93, 80.400 km, bleu mét., intér. cuir gris, 1re main, ABS, alarme, ja, airb., clim., anti-dém., vé, da, vc, sièges él., CT 07/20, CT ok vierge, voiture lux. acheté nve chez Grand Garage Jean Muller à Esch, 6.700.-, Tel. 691563796

CHATENET

■ **Barooder**, 35.000 km, vert, radio cd, ja, vé, vc, CT ok, pièces neuf, prix à disc, revision a faire, 2.800.- à disc., Tel. 621637772

CHEVROLET

■ **Chevy Van G20 Shorty**, ct ok 10/20, assurance oldtimer, nouvelle boîte (garantie 1 an), à voir sur place, 7.500.- à disc., Tel. 661160562 ou 550508

■ **Corvette**, 01/76, 145.000 km, rouge, intér. cuir noir, CD, ja, to, vé, CT ok vierge, expertisée 28.000.-, p.v., 23.000.- à disc., Tel. +33668985802

■ **Corvette C3 5.7**, '80, noir, intér. cuir rouge, boîte autom., ct ok '21, tr.b.ét., 28.000.- à disc., Tel. 621407787

■ **Corvette C4 Targa 5.7 V8 LT-1 auto.**, 05/94, 200.000 km, noir, intér. rouge, 207 CV, ct ok 6/20, 12.500.-, Tel. 691261418

■ **Silverado D**, '03, 83.000 km, double cabine, immatr. au Lux., ct ok, 13.500.-, Tel. +33382512618

CITROEN

KAUFE ALLE auch Unfall! 0049 68 68 15 00

■ **11 BL**, '55, villes nei, Bremsen, Auspuff, Zündung, Vergaser, Dichtungen etc, 20.500.- à disc., Tel. +496865186783



2 CV 6 Club, '78, 23.000 km, vert, CT ok vierge valable jusque 05/2021, ét. impecc., voiture de collection, toujours au sec au garage, 14.000.-, Tel. 661100876

■ **2CV**, '86, blanc et rouge, exc. état, CT ok 09/2021, avec pièces, 13.500.- à disc., Tel. +496865186783

■ **C2**, 08/08, 115.000 km, bleu mét., intér. noir, ABS, alarme, ja, airb., odb, clim., anti-dém., vé, da, ESP, vc, CT ok vierge, 4.500.- à disc., Tel. 621770977

PINFOS PREFIXE

+352 xxxxxxxxx [n° tél. au Luxembourg]
remplacer le + par 00
vous obtenez 00352 xxxxxxxxx

+32 xxxxxxxxx [n° tél. en Belgique]
remplacer le + par 00
vous obtenez 0032 xxxxxxxxx

GARAGE EUROCCASION
21, rue Robert Krieps
L-4702 PETANGE
Tél.: 26 65 26 07
GSM: 621 221 123
www.euroccasion.lu

ACHAT - VENTE VEHICULES TOUTES MARQUES
DEPOT VENTE GRATUIT - REPARATIONS TOUTES MARQUES
STOCK PERMANENT DE +/- 80 VEHICULES

■ **C5**, 04/06, 120.000 km, noir mét., intér. cuir beige, 1re main, ABS, attelage, CD, alarme, ja, airb., odb, clim., anti-dém., vé, da, ESP, vc, Xénon, sièges él., CT ok vierge, avec qqes bossos, 2.750.- à disc., Tel. 3298910

■ **CITROEN C3 II 1.6 eHdi 92ch**, clim, radar, regul..., '12, 185.000 km, 4.990.-, Tel. 661901999

■ **DS3 1.6 VTI 120 CV**, 01/, 95.000 km, jaune, CT ok, b.ét., bosse côté droit, pneus hiver et été avec jtes, 6.100.-, Tel. 621389574

■ **DS3 Cabriolet 1.6 THP Sport**, 10/13, 99.000 km, blanc mét., intér. cuir bleu, ABS, CD, alarme, ja, to, airb., odb, clim., anti-dém., vé, da, ESP, GPS, vc, chauff. auxiliaire Webasto, sièges chauff., CT ok vierge, pneus sur ja été et hiver neufs, distrib. et pompe à inj. changées, carnet citroën à jour, tr.b.ét., 8.900.-, Tel. 621181325

■ **DS3 hdi110 noire mat série limitée**, 04/11, 148.000 km, noir, intér. noir, ABS, CD, ja, airb., odb, clim., anti-dém., vé, da, ESP, GPS, vc, Xénon, 2 clés, CT ok vierge, aucun frais à prév., exc. ét. géné., non fumeur, carnet d'entretien complet citroën + factures, 9.000.-, Tel. +33664854160



Jumper, 01/08, 170.500 km, blanc, intér. gris, attelage, airb., vé, vc, ct ok vierge, hayon, cabine de couchage, caisses de rangement latérales, attache-remorque, entretien régulier, non-fumeur, 19.500.- fixe, Tel. 621380230

■ **Jumper 2.2 HDI Club**, '12, 147.000 km, rouge, 150 CV, exc.ét., protection plancher et ceinture de caisse latérale, attelage, odb, kit mains libres, bluetooth, pneus tous temps, 12.800.-, Tel. +33624583809

Recherche/Suche

ACH CASH CITROEN, Tel. 594533

■ **AEREN CITROEN KAAFEN MIR**, Tel. 512391 ou 621263252

■ **Ch. Xn 2.1 TDI**, 89' - 93', de préférence break, prix raisonnable, Tel. 621193374

DACIA

KAUFE ALLE auch Unfall! 0049 68 68 15 00

■ **Lodgy 1.5 DCI 110 CV**, 06/12, 160.000 km, blanc mét., intér. gris, 1re main, ABS, CD, airb., odb, clim., anti-dém., vé, da, ESP, GPS, vc, CT ok vierge, 7pl., 5.200.- à disc., Tel. 691226847

■ **Sandero**, 05/19, 6.000 km, clim., radars de recul arr., garantie 3 ans, 8.000.- à disc., Tel. 661551963

Recherche/Suche

ACH CASH DACIA, Tel. 594533

DODGE

■ **Dodge Charger 440 Ci Auto**, '66, 70.000 km, jaune, intér. noir, extrêmement saine, équipée d'un moteur big block 440 ci, barres stabilisatrices av., ar., 35.500.- fixe, Tel. +33675228391

FERRARI

Recherche/Suche

ACH CASH FERRARI, Tel. 594533

FIAT

KAUFE ALLE auch Unfall! 0049 68 68 15 00

■ **500**, 01/19, 450 km, bleu mét., intér. beige, 1re main, ABS, ja, to, airb., odb, clim., vé, da, ESP, GPS, vc, CT ok vierge, véhicule neuf, garantie Constructeur , 13.800.- à disc., Tel. 621169593

■ **500**, 04/13, 95.520 km, blanc, intér. gris foncé, CD, ja, anti-dém., vé, da, vc, CT ok vierge pneus hiver/été, impecc. av. ja. Ac, 5.700.- à disc., Tel. 691130295

■ **500 giannini**, 06/72, 60.000 km, bleu, intér. cuir rouge, to, CT ok, tv, entièrement renouvée, très rare, 12.500.-, Tel. 621273005

■ **500X Sport 1.3 Firefly Turbo**, 11/19, 3.000 km, rouge mét., intér. cuir noir, 1re main, ABS, CD, alarme, ja, airb., odb, clim., anti-dém., vé, da, ESP, GPS, vc, Xénon, sièges él., multiples opts, CT ok vierge, opportunité à saisir! acheté il y a juste 2 mois chez Fiat Luxembourg (32.000.-), facture à l'appui, parfaite condition, p.v., garantie Garantie 24 mois, 28.000.- à disc., Tel. 661285146

■ **Camping-car Bürstner T595**, 03/02, 156.000 km, blanc, ABS, attelage, CD, airb., vé, da, vc,

■ **Galaxy 2.0 TDCi Ghia Titanium**, '10, 139.000 km, gris foncé mét., intér. cuir beige, 136 CV, boîte 6 vit., nouv. embrayage, 7 places, xénon, sièges arr. Isofix, vitres teintées d'origine, capteur de pluie - lumière, pneus hiver sur jantes + pneus été sur jantes alu 17", toutes révisions faites, carnet d'entret., attelage, ct ok, tr.b.ét., 8.100.- à disc., Tel. 661820870

■ **Ka 1.3**, 06/07, 85.000 km, gris mét., intér. gris, ABS, airb., da, non fumeur, ct ok 6/20, pneus hiver + été, tr. propre, 1.450.-, Tel. 691567624

■ **Kuga 2.5 4WD**, 10/09, 80.500 km, blanc, intér. cuir noir, ABS, airb., clim., ESP, attelage, anti carjacking, comm. radio volant, rég. de vit., da, DVD, kit mains libres, ja, GPS, odb, radars de recul, phares anti-br., porte-bag., CD, rétros él., sièges él. chauff., fix. sièges enf., TV, toit transluclide, vc, vé teintées, non fum., grande révision faite, 12.500.-, Tel. 621143666

■ **Mustang**, 05/94, 85.000 km, jaune mét., intér. cuir noir, 1ère main, ABS, alarme, ja, airb., clim., vé, vc, sièges él. Prix non négociable, 7.000.- à disc., Tel. 691241271

■ **Mustang décapot.**, '71, rouge, intér. noir, cylindrée : 4945 cm3, V.8, 144KW CT ok 2 ans, 14.000.-, Tel. 621754837

■ **Mustang V8 351 CI 5.7 aut.**, 05/67, 35.000 km, blanc, intér. noir, CT ok, jtes "American Racing", carburateur "Edelbrock", moteur réviser, 35.000.-, Tel. 621312194

■ **Transit connect 1000 ecoboost**, 08/14, 44.500 km, bleu mét., intér. gris foncé, 1re main, ABS, attelage, CD, alarme, ja, airb., odb, clim., anti-dém., vé, da, ESP, vc, CT ok vierge, commande vocale, commande au volant bluetooth, jte été: 18", hiver: 16", 12.000.- à disc., Tel. +3263387806

Recherche/Suche

ACH CASH FORD, Tel. 594533

HONDA



■ **Civic**, 12/10, 155.000 km, blanc, intér. rouge, 8 jantes et 8 pneus hiver, été, CT ok, 1re main, non-fumeur, 10.500.-, Tel. 691140878

■ **Civic 1.5 Turbo Sport 182 CV**, 08/17, 29.800 km, rouge, intér. gris foncé, 1re main, ABS, CD, alarme, ja, airb., odb, clim., anti-dém., vé, da, ESP, GPS, vc, Xénon, sièges él., CT ok, consom.5, 8l, plus. systèmes de sécurité, caméra de recul, phares full led, révision ok, voiture 100% ok, garantie -08.2020, 21.790.-, Tel. 621203587

■ **Civic R GT**, 10/18, 25.000 km, gris foncé mét., 235kw, pack hiver Honda, premier propriétaire, jamais modifiée, jamais circuit, garantie, 34.500.-, Tel. 691727152

■ **CR-V 1.6 i-DETEC 160 4WD**, '16, 60.000 km, noir mét., intér. cuir noir, ABS, airb., clim., ESP, commande radio volant, régulateur de vit., da, DPF, kit mains libres , ja, GPS, odb, radars de recul, phares anti-br., radio-CD, rétros él., sièges él. chauff., vc, vé teintées, non fum., tr.b.ét., 20.000.-, Tel. 691502896

■ **S 2000**, 01/02, 80.500 km, noir mét., intér. cuir rouge, ABS, CD, ja, to, airb., clim., vé, da, vc, Xénon, CT ok, n'a pas été util. pdt la période 2008 - 2015, comme nve, tous les filtres et liquides changés, 19.000.-, Tel. 621456611

Recherche/Suche

ACH CASH HONDA, Tel. 594533

HYUNDAI



■ **Getz**, '06, 135.000 km, gris foncé, CD, airb., vé, vc, CT ok vierge 04/20, tr.b.ét., 2.850.-, Tel. 691660095

■ **Getz CRDI 1.5**, 05/06, 192.000 km, noir, intér. gris, pour pièces voiture en état de marche moteur bon. problème turbo + embrayage portière arr autres bosses et griffures, Tel. 621393093



■ **i10 1.2 87cv**, 01/16, 35.000 km, gris foncé mét., intér. orange, 1ère main, ABS, CD, alarme, ja, airb., odb, clim., anti-dém., vé, da, ESP, vc, Xénon, pack sensation + premium, révision complète des 30.000km faite, emission co2 114 g/km, ttes opt., parfait état, garantie 5 ans, 9.000.- fixe, Tel. +33618497646

■ **i20 1.2 D**, '17, 55.000 km, blanc, bon état, 8.000.-, Tel. 661790420

■ **i20 1.4 CRDI 75 CV**, '09, 139.000 km, vert, intér. noir, ABS, CD, alarme, airb., odb, vé, da, ESP, vc, ré volant multif. cuir, MP3, USB, 3.950.- fixe, Tel. +32484522577

■ **i20 Sport 1.4 CRDi 90 CV**, 11/10, 139.000 km, noir, abs, alarme, ja, airb., clim., esp, ct ok vierge 04/20, 3.950.-, Tel. 691484819

■ **i30**, 03/09, 140.000 km, gris mét., intér. noir, abs, cd, ja, airb., odb, clim., vé, da, esp, vc, ct ok vierge, 4.000.- fixe, Tel. 671012017

■ **IX 20 1.4 CRDi 90**, 05/11, 149.000 km, bleu mét., intér. noir, ABS, airb., clim., ESP, régulateur de vit., DPF, kit mains libres, ja 16", GPS, odb, radars de recul, phares anti-br., radio-CD, rétros él., fixation sièges enf., vc, vé teintées, non fum., pneus hiver sur jantes acier, pneus été sur jantes alu, ct ok 12/20, 6.000.-, Tel. 621408642

■ **Santa fe Executive 2.2**, 04/16, 89.000 km, marron mét., intér. cuir noir, 1. hand, abs, ahk, cd, alarm, alufelgen, schiebedach, airb., bordcomputer, klima, wegfahrsperr, el. fh, servo, esp, gps, zv, xenon, el. sitze, Scheckheft, tüv o.k., Technik und Optik einwandfrei, alle Optionen, selbststeinpark., 8x Alufelgen, 17" + 19", extrem gut erhalten, Nichtraucher, garantie 5 Jahre, 25.000.- à disc., Tel. 621245994

■ **Scoupe**, 05/93, 145.000 km, bleu, intér. gris, vé, da, voiture de collection, 880.- à disc., Tel. 621670044

Recherche/Suche

ACH CASH HYUNDAI, Tel. 594533

JAGUAR

■ **Xj8**, 06/02, 201.000 km, noir mét., intér. cuir beige, tbét., av. carnet entretien: rév. à jour, full options, 9.000.- à disc., Tel. 621695374

■ **Xj8 Sovereign**, 12/98, 152.000 km, vert mét., intér. cuir beige, abs, cd, alarme, ja, to, airb., odb, clim., anti-dém., vé, da, esp, vc, xénon, sièges él., ct ok vierge, carnet d'entretien; entretiens exclusivement par Jaguar Lux., tr.b.ét., pas de frais à prévoir, 13.900.- à disc., Tel. 691483709

■ **Xkr**, 08/08, 68.000 km, noir mét., intér. cuir noir, abs, cd, ja, airb., odb, clim., anti-dém., vé, da, esp, gps, vc, xénon, sièges él., ct ok vierge, superchargé, édition limitée (200), 416 CV, super état, 36.000.- à disc., Tel. 621252002

Recherche/Suche

ACH CASH JAGUAR, Tel. 594533

JEEP

Recherche/Suche

■ **Compass**, peu importe l'état à partir de 2009 même accidentée ou en panne, Tel. 691675754

■ **Rech. Jeep Willys MB**, ou Ford gpw. état indiffér. même épaves, également pièces de jeep, faire offre, Tel. +33680425677

KIA



■ **Sportage**, 01/13, 103.800 km, gris foncé, intér. noir, ABS, CD, alarme, ja, airb., clim., vé, da, vc, CT ok, non fumeur av. dble jeu de jantes, pneus hiver neufs, pneus été en tr.b.ét., poss. de vendre à petit prix GPS à fixer au pare-brise, ttes les factures d'entretien à Disposition, gris anthrasite (dark gun), conduite par une femme et aucun excès de vitesse, 12.500.-, Tel. 621143742

Recherche/Suche

ACH CASH KIA, Tel. 594533

LANCIA

■ **Phedra**, 01/08, 220.000 km, noir mét., intér. beige, ABS, CD, ja, airb., odb, clim., anti-dém., vé, da, ESP, GPS, vc, Xénon, CT ok 04/20, b.ét., 3.100.-, Tel. 691851711

Recherche/Suche

ACH CASH LANCIA, Tel. 594533

LAND ROVER

■ **Freelander 2.2 Td4 150 S**, 04/08, 188.292 km, intér. gris, vert foncé mét., ABS, airb., clim., alarme, ESP, attelage, comm. radio volant, rég. de vit., da, DPF, ja 17", GPS, odb, phares anti-br., porte-bag., CD, sièges él. chauff., rétros él., fixation sièges enf., vc, vé, non fum., ttes révisions faites, nou. suspensions et amortisseurs '19, freins renouvelés, ct ok, 7.000.-, Tel. 661133700

■ **Range Rover Evoque 2.0 TD4 SE Dynamic 4WD auto.**, 03/17, 23.000 km, blanc, intér. cuir noir, ABS, airb., clim., alarme, ESP, attelage, comm. radio volant, rég. de vit., da, DPF, kit mains libres, ja, GPS, odb, radars de recul, phares anti-br., radio, rétros él., sièges él. chauff., fix. sièges enf., toit transluclide, vc, vé teintées, Xénon, start & stop, non fum., 32.900.-, Tel. 691651300

■ **Range Rover Evoque 2.2 TD4 Dynamic 4WD**, 12/13, blanc mét., intér. cuir , ABS, airb., clim., alarme, ESP, comm. radio volant, rég. de vit., da, kit mains libres, ja 19", odb, GPS, radars de recul, phares anti-br., radio, rétros él., suspension sport kw -3,5cm plus originale, vc, vé teintées, Xénon, start & stop, 16.500.-, Tel. 691932518

■ **Range rover Evoque Cabrio**, 09/17, 18.400 km, noir mét., intér. cuir noir, 1re main, ABS, CD, alarme, ja, airb., odb, clim., anti-dém., vé, da, ESP, GPS, vc, Xénon, sièges él., CT ok vierge, exc. ét., p.n.: 72.000.-, p.v.: 46.000.- à disc., Tel. 661498899

■ **Sport**, 06/17, 95.000 km, av. 4 jtes hiver, Tel. 691280749 ou 511467

Recherche/Suche

ACH CASH L ROVER, Tel. 594533

MASERATI

Recherche/Suche

ACH CASH MASERATI, Tel. 594533

MAZDA



■ **MX-5 10th Anniversaire**, 06/99, 206.000 km, bleu mét., intér. cuir bleu, ABS, CD, airb., vé, da, pour restauration, révision moto (3.400.-), papier allemand + ewg/coc, tout marche bien sans CT, 3.490.- fixe, Tel. +496836471371 ou +491777015596

Recherche/Suche

ACH CASH MAZDA, Tel. 594533

MERCEDES



■ **126 2.6**, '87, 325.000 km, bleu, tr.b.ét., CT ok vierge 06/20, 5.400.-, Tel. 621776193

■ **220 d**, '12, rouge, intér. cuir noir, CT ok vierge, 13.500.-, Tel. 621166142

■ **250, 8 CV**, '86, gris, b.ét., av. carte grise, 400.-, Tel. +33621704534

■ **406D 3.5T Kipper 2.2 D**, 04/74, 158.000 km, bleu, 44kW, 25.- Jahres Steuer + Oldtimer Versicherung, 3-Seiten Kipper, ohne Garantie, seit '00 abgemeldet, gegen Gebot, weitere Info nur per E-mail möglich, bitte SMS mit E-mail Adresse senden, 1.800.-, Tel. 691166875



■ **A 180 CDI Avantgarde**, 05/11, 111.000 km, gris mét., intér. noir, ABS, CD, ja, airb., odb, clim., anti-dém., vé, da, ESP, vc, CT ok vierge 11/20, ABS, CD, ja, airb., odb, clim., anti-dém., vc, pneus 4 saisons, égratignures sur pare-chocs, disponible de suite, 6.900.-, Tel. 691371262

■ **A250 AMG**, '18, 20.000 km, gris, état neuf, 32.000.-, Tel. 691566664

■ **C 200**, 11/09, 206.500 km, noir, intér. noir, ABS, CD, ja, to, airb., odb, clim., anti-dém., vé, da, ESP, GPS, vc, sièges él., CT ok vierge, tr.b.ét., non fumeur et toujours au garage, 12.500.- à disc., Tel. 691114412

■ **C180 essence Break**, '02, gris mét., ct ok 12/20, 1.600.-, Tel. 621755160

■ **C180 T Limousine Kombi**, '98, rot, kein Rost, nie geschweisst, Getriebeschaden, Tüv 7/20, 500.-, Tel. +491705221083 6km von Echternach

■ **C180D aut. Estate 1.6 115 CV**, 06/17, 73.151 km, noir mét., intér. noir, 1re main, ABS, CD, ja, airb., odb, anti-dém., vé, da, ESP, GPS, vc, aircro aut., régul. de vit., capteurs av. & arr., ja 17", CT ok vierge, entretenu chez MB, état impecc., pas de frais à prévoir, garantie 24 mois, 21.500.- fixe, Tel. +3284311305



■ **C200 4Matic Coupé**, '19, full opts, jtes AMG + jtes hiver, gris anthracite mét., 39.990.-, Tel. 691125293

■ **C220 CDI Avantgarde AMG Plus**, 07/13, 143.800 km, blanc, intér. noir, ABS, CD, alarme, ja, to, airb., odb, clim., anti-dém., vé, da, ESP, GPS, vc, Xénon, sièges él., CT ok vierge, revisions complètes Mercedes, bcp d'options, très soignée, 17.200.- à disc., Tel. 691660391

■ **C220 CDI Break**, 11/18, 6.000 km, b.a. 9G, 195 CV, pack AMG int. et ext., kit pneus hiver, propre, non fum., 43.900.- à disc., Tel. 621548146

■ **C220 Coupé Diesel**, '12, 103.000 km, pneus été et hiver s. jtes alu., bleu mét., tr.b.ét., révision faite 09/19, 15.500.- à disc., Tel. 621212540

■ **C220 Diesel AMG**, 04/11, 177.000 km, blanc mét., intér. cuir noir, ABS, CD, alarme, ja, airb., odb, clim., anti-dém., vé, da, ESP, GPS, vc, Xénon, sièges él., CT ok vierge, carnet, tiptronic au volant, intelligent light system, Tempomat, etc. 4 pneus/alu, 4 été/alu, 11.700.- à disc., Tel. 691762010

■ **C250 Bluetec**, 12/15, 32.000 km, noir mét., intér. cuir noir, ABS, CD, alarme, ja, airb., odb, clim., anti-dém., vé, da, ESP, GPS, vc, Xénon, sièges él., CT ok vierge, non accidenté, non-fumeur, dispo 01.2020, bcp d'options, édition orange art, 24.999.- à disc., Tel. 661314731

■ **CLA ShootingBrake 220CDI4matic**, 11/15, 50.000 km, gris foncé mét., intér. cuir noir, 1re main, ABS, CD, alarme, ja, airb., odb, clim., anti-dém., vé, da, ESP, GPS, vc, Xénon, sièges él., CT ok vierge, non accidenté, non-fumeur, dispo 01.2020, bcp d'options, édition orange art, 24.999.- à disc., Tel. 661314731

■ **CLA45 AMG 4matic essence**, 07/14, 70.100 km, blanc, intér. noir, 360 CV, 4-5p., speed shift, ESP, ASR, ABS, LED, sièges él. sport chauff., PDC, odb, GPS, CD, cruise control, bi-xénon, pack Full AMG, toutes opt., jantes alu avec pneus été, jantes alu avec pneus hiver, 1ère main, ét. impecc., ct ok '20, 34.400.- à disc., Tel. 502251 ou 621261202

■ **Classe c W204 220CDI**, 08/08, 249.000 km, gris foncé, intér. beige, ABS, CD, DVD, alarme, ja, airb., odb, clim., anti-dém., vé, da, ESP, GPS, vc, Xénon, sièges él., CT ok vierge, full options, bluetooth, LED, 6.990.-, Tel. 621213787

■ **Classe e 300 turbodiesel**, '92, CT ok jusqu'en 2020, ttes options sauf cuir, rév. à jour, 2.500.-, Tel. 691844158

■ **CLK 200 Sport ancêtre**, 01/99, 145.000 km, gris mét., intér. cuir beige, ABS, CD, alarme, ja, airb., odb, clim., anti-dém., vé, da, ESP, GPS, vc, Xénon, sièges él., CT ok vierge, b.ét. mécanique et nécessitant petits frais d'embellissement anti-rouille, voiture saine, jamais accidentée, 3.500.- à disc., Tel. 691675754

■ **CLK 230 Coupé Compressor 2.3**, '98, 172.000 km, bleu, CT vierge 11/20, 2.500.-, Tel. 621652679



■ **CLK 320 AMG Cabriolet**, 12/05, 169.000 km, gris mét., intér. cuir gris, ABS, CD, alarme, ja, to, airb., odb, clim., anti-dém., vé, da, ESP, GPS, vc, Xénon, CT ok vierge, tr. soignée, beauc. d'opts, carnet (garantie possible), 12.900.- à disc., Tel. 691807612

■ **CLS 350 CDI 4-Matic Sh. Break**, 10/14, 31.000 km, rouge mét., intér. cuir noir, 1re main, AMG-Pack, ABS, CD, attelage, alarme, ja, to, airb., odb, clim., anti-dém., vé, da, ESP, GPS, vc, Xénon, sièges électr., 35.555.- fixe, Tel. 26671593

■ **E 200 CDI Avantgarde Sport**, 12/12, 117.000 km, gris mét., intér. cuir beige, ABS, attelage, CD, alarme, ja, airb., odb, clim., anti-dém., vé, da, ESP, GPS, vc, Xénon, sièges él., CT ok, presque ttes opts, nouv. embrayage + filtre à particules + freins arrière, tr.b.ét., 14.000.-, Tel. 661321688

■ **E200**, '04, 210.000 km, noir mét., intér. noir, ct ok, tr.b.ét., ttes options, 3.500.-, Tel. 661465116



■ **E200 CDI break**, 03/13, 106.000 km, noir mét., intér. noir, ABS, attelage, CD, alarme, ja, airb., odb, clim., anti-dém., vé, da, ESP, GPS, vc, sièges él., CT ok, entretien complet MB, comme nve, 15.000.-, Tel. 621456611

■ **E240 Ess.**, '02, 250.000 km, gris, tr. propre, sans rouille, CT ok 06/20, carnet d'entret., 2.100.-, Tel. 621626683

■ **E270 CDI Avantgarde Break**, gris mét., intér. cuir noir, ABS, attelage, CD, ja, airb., odb, clim., vé, da, ESP, Xénon, sièges él., CT ok vierge, full option, parfaitement entretenue mécanique et carrosserie, pas de rouille, pas acc., 1.950.- à disc., Tel. 691765754

■ **GLK350 CDI 4Matic 7G-Tronic**, 02/10, 110.500 km, gris mét., intér. noir, ABS, airb., clim., alarme, ESP, attelage, anti carjacking, comm. radio volant, rég. de vit., da, DVD, DPF, int. alu, kit mains libres, ja 19", GPS, odb, radars de recul, phares anti-br., porte-bag., CD, rétros él., sièges él. chauff., fix. sièges enf., TV, vc, vé teintées, Xénon, non fum., 18.000.-, Tel. 621232222



Pièces détachées, Lubrifiants & Accessoires			
À chaque achat un aérosol de dérouillant méguin de 300 ml est offert !			
-50% SUR TOUTES LES BATTERIES (INTACT BIKE POWER)		PRIX HORS TVA	
51211 12V 12AH	120A CB12A-A+SAUREPACK	64,50 €	32,25 €
51913 12V 19AH	170A+SAUREPACK	107,10 €	53,55 €
51012 12V 10AH	130A	75,60 €	37,80 €
82000 12V 18AH	280A	122,40 €	61,20 €
82003 12V 20AH	310A	129,60 €	64,80 €
83000 12V 30AH	350A	184,50 €	92,25 €
HVT-01 12V 18AH	350A	221,70 €	110,85 €
HVT-02 12V 30AH	380A	309,30 €	154,65 €
HVT-08 12V 12AH	250A	159,60 €	79,80 €
GEL12-20L-BS 12V 18AH	300A	167,10 €	83,55 €
GEL12-12A-BS 12V 10AH	210A	167,10 €	83,55 €
GEL12-7Z-S 12V 6AH	120A	62,10 €	31,05 €
GEL12-16AL-A2 12V 16AH	280A	100,80 €	50,40 €
GEL12-12B-A 12V 10AH	210A	100,80 €	50,40 €
REPACOM s.à r.l.			
132, rue de Bettembourg • L-5811 Fentange • Tél.: +352 36 74 92			

■ **Mercedes C220**, 04/12, 103.000 km, bleu mét., intér. cuir beige, 1ère main, ABS, CD, alarme, ja, airb., odb, clim., vé, da, ESP, GPS, vc, Xénon, sièges él., CT ok vierge, 15.500.- à disc., Tel. 661185758



PRIX SPECIAL WEEK-END !
De vendredi 14h00 à lundi 07h00

INTRALUX LOCATIONS
...et bien d'autres offres vous attendent...

GOLF 7
pour 155€ TTC avec 500 km inclus !

20, rue de Cessange L-1320 LUXEMBOURG
Tél. 49 23 23 Fax 40 44 58

■ **Corsa Van 1.7 Di commercial**, 03/02, 198.846 km, blanc, intér. gris foncé, 2 places, airb., da, radio-CD, vc, ct ok vierge 10/20, distribution, révision et freins tout fait, sans rouille, pneus hiver neufs, très économique, roule tr. bien, 1.990.-, Tel. 621503961

■ **Grandland x 1.6**, 06/18, 27.000 km, GPS, radar de recul, pneus 4 saisons, 24.900.- à disc., Tel. 691370777

■ **Gt 2.2**, 06/69, 10.000 km, bleu mét., intér. cuir beige, cd, ja, ct ok vierge, restauré de 2002-2005, double carburateur etc., 35.000.- fixe, Tel. 691457671

■ **Insignia**, 05/14, 130.000 km, blanc, intér. cuir noir, 1re main, ABS, attelage, CD, alarme, ja, airb., odb, clim., anti-dém., vé, da, ESP, GPS, vc, Xénon, sièges él., CT ok, 10.950.- à disc., Tel. 691665155

■ **Insignia 2.0 CDTi**, 03/15, 96.000 km, gris foncé, intér. gris foncé, 1re main, ABS, CD, attelage, alarme, ja, airb., odb, clim., anti-dém., vé, da, ESP, GPS, vc, Xénon, CT ok, pneus hiver, 11.400.-, Tel. 691872882

■ **Insignia Country 4x4 163 CV**, '14, 78.000 km, 13.500.-, Tel. 691851542

■ **Insignia OPC Line 140 CV**, 08/14, 144.000 km, blanc mét., intér. cuir noir, ABS, attelage, CD, alarme, ja, to, airb., odb, clim., anti-dém., vé, da, ESP, GPS, vc, Xénon, sièges él., CT ok, 12.900.- à disc., Tel. +33612144788

■ **Insignia Sport Tourer**, 10/14, 125.000 km, noir mét., intér. cuir beige, abs, cd, alarme, ja, to, airb., odb, clim., anti-dém., vé, da, esp, gps, vc, xénon, sièges él., full option, ct ok vierge, 4 jantes allages avec pneus été + 4 pneus hiver, carnet d'entretien à jour, 13.500.- à disc., Tel. 691884014

■ **Omega B MV6 3.0 X30XE**, '95, 120.000 km, gris mét., intér. cuir noir, abs, cd, alarme, ja, airb., odb, clim., anti-dém., vé, da, n, sièges él., 211 CV, pas de rouille (n'a pas roulé en hiver les dernières années), full options, assurance 50%, 3.000.- à disc., Tel. 661440065

■ **Rekord P2 Olympia 1.7 ess.**, '61, 24.600 km, jaune, tr. beau véhicule de collection, pare-chocs restaurés et actuellement en carrosserie pour finitions, 7.500.- fixe, Tel. +32495544116

Recherche/Suche

ACH CASH OPEL, Tel. 594533

■ **Ach. Corsa A**, (1982-92) même accid., Tel. 621355120

PEUGEOT

KAUFE ALLE PEUGEOT
Bl. '95-'19 auch Unfall! 0049 68 68 15 00 00

■ **106**, '00, 71.000 km, vert, bon état, dans CT, 650.-, Tel. 691844158

■ **207 Break 1.6 HDi**, '12, 132.000 km, noir, pneus hiver, CT ok vierge, 3.700.-, Tel. 661979397

■ **207+ 1.4 ess.**, 11/13, 53.000 km, 6.900.-, Tel. 661203040

■ **208**, 02/14, 105.000 km, gris foncé mét., intér. noir, ABS, CD, airb., odb, clim., anti-dém., vé, da, ESP, GPS, vc, CT ok, 7.450.- à disc., Tel. 691260855

■ **306**, '03, 100.000 km, avec Hardtop + roues hiver ja, 4.500.-, Tel. 621241832

■ **308**, 09/10, 61.000 km, gris, 4p., carnet d'entret. Peugeot, 120 CV, clim., vé, rétos él., CD, pneus hiver sur jantes acier, pneus été sur jantes alu, 6.500.- à disc., Tel. 621163220

■ **308 2.0 HDI GT LINE**, 05/16, 70.000 km, bleu mét., intér. cuir noir, 1re main, ABS, CD, alarme, ja, airb., odb, clim., anti-dém., vé, da, ESP, GPS, vc, Xénon, CT ok vierge, 15.500.- à disc., Tel. +33616909504

■ **308 édition spéciale 1.6 HDi**, 03/16, 136.000 km, gris mét., full opt., sub cuir, 8.700.-, Tel. +32485254221

■ **505 Turbo 155 CV version US**, 07/85, 180.000 km, gris mét., intér. cuir noir, ja, to, clim., vé, da, vc, CT ok vierge 07/20, 6.500.- à disc., Tel. 621266708



■ **Boxer 2.8 JTD caisse alu**, '05, 60.000 km, hayon élévateur Dholandia, pneus hiver, radio CD, très bon état, CT ok vierge 03/2020, 11.500.-, Tel. 621792366

■ **Expert**, 06/05, 99.500 km, blanc, intér. noir, ABS, attelage, CD, alarme, airb., clim., da, ESP, CT ok 12/20, carnet à jour, b.ét. gén., 3.600.-, Tel. 691852060

Loue camionette 10 et 20m3, à partir de 80.-/jour, 200km inclus, Tel. 621792366

■ **Partner 1.6 HDi**, '09, 170.000 km, 5pl., clim., courroie ok, ct ok '21, 4.000.-, Tel. +33382583379

■ **RCZ**, 07/10, 65.000 km, noir mét., intér. cuir noir, ABS, ja d'origine + 4 jaavec pneus neige, état neuf, CT ok, jamais accidentée, 12.900.- à disc., Tel. +33643152634

Recherche/Suche

1. Ch. tout PEUGEOT pour export, paiement cash, Tel. 621469351

ACH CASH PEUGEOT, Tel. 594533

■ **AEREN PEUGEOT KAAFFEN MIR**, Tel. 512391 ou 621263252

PORSCHE

KAUFE ALLE PORSCHE
Bl. '95-'19 auch Unfall! 0049 68 68 15 00 00

■ **911**, 04/15, 63.000 km, bleu mét., intér. cuir noir, 1ère main, abs, cd, alarme, ja, to, airb., odb, clim., anti-dém., vé, da, esp, gps, vc, xénon, sièges él., ct ok vierge, tva récup., 75.000.- à disc., Tel. +32498846216

■ **Cayenne Diesel 3.0 V6 250 CV**, 03/09, 165.000 km, noir mét., intér. cuir marron, abs, cd, alarme, ja, airb., odb, clim., anti-dém., vé, da, esp, gps, vc, xénon, sièges él., jantes 20", pneus été récents, ct ok, bon état général, intérieur très propre, non fumeur, moquette beige, possibilité échange avec Camaro V6, Mustang V6, Porsche, 20.000.- à disc., Tel. +33681948285



■ **Macan Diesel**, 10/15, 47.000 km, ttes opts (pour un montant de 15.000.-), couleur titanium mét., cuir luxe loutor, to panoram., marche-pieds, 55.800.- à disc., Tel. +33652164895

Recherche/Suche

ACH CASH PORSCHE, Tel. 594533

RENAULT

KAUFE ALLE RENAULT
Bl. '95-'19 auch Unfall! 0049 68 68 15 00 00

■ **Captur ess.**, 07/18, 43.000 km, orange mét., intér. noir, 1re main, ABS, CD, airb., odb, anti-dém., vé, da, ESP, vc, Xénon, unqment autoroute, en leasing donc révision stricte et complète, conso.: 5.8l /100, garantie 1 an, 17.000.-, Tel. 621618049

■ **Espace II 2.0 Injection**, 01/95, 204.000 km, gris mét., ABS, attelage, alarme, airb., clim., anti-dém., vé, da, vc, CT ok vierge 02/20 sans remarque, 2 nouv. pneus et nouv. freins, taxe 25.-/an, 750.-, Tel. 691639294

■ **Kangoo 1.5 dci**, 09/07, 284.000 km, intér. noir, 5 places, abs, attelage, cd, alarme, airb., odb, clim., anti-dém., da, vc, ct ok vierge 4/20, pneus hiver tr.b.ét., 2.400.-, Tel. 691250701

■ **Mégane**, 01/10, 198.000 km, orange mét., intér. gris, 1. Hand, ABS, Alufelgen, Airb., Klima, el. FH, Servo, ESP, ZV, el. Sitze, TÜV o.k., Bluetooth, Radio-CD, Tempomat, usw., 3.700.- à disc., Tel. 993477



■ **Mégane Cabrio 1.9 DCI 130 Privilage**, '12, 140.000 km, blanc, CT ok vierge 10/20, kit distrib. et disque plaquettes neufs, 7.900.-, Tel. 621257876

■ **Mégane CC 1.6 16V**, 04/11, 56.000 km, blanc, intér. cuir noir, 1re main, ABS, CD, ja, to, airb., odb, clim., vé, da, ESP, vc, CT ok vierge, sièges chauff., carte clé mains-libres, rétro. rab. dégivrants + jtes tôle av. pneus hiver, boîte à 6 vit., 12.500.- à disc., Tel. 565611

■ **Mégane Grand-Tour Limited 1.5 110 CV Eco2**, 07/15, 96.000 km, blanc mét., intér. noir, ABS, CD, ja, airb., odb, clim., anti-dém., vé, da, ESP, GPS, vc, radars de recul, CT ok, tr.b.ét. gén., 12.000.-, Tel. 621150733 ou +33782444181

■ **Mégane IV Bose Edition**, 02/17, 60.000 km, noir mét., intér. cuir noir, 1re main, ABS, CD, ja, airb., odb, clim., anti-dém., vé, da, ESP, GPS, vc, Xénon, sièges él., jtes hiver, CT ok vierge, contrôle vitesse adaptatif, caméra recul, capteurs av./arr., parking assisté, siège conducteur massage, dispo 01/20, 14.500.- à disc., Tel. 621154241



Mégane RS Trophy-R 275cv, '15, 19.000 km, noir, intér. cuir noir, numéro 096/250, tr.b.ét., 2ième set de jantes, 40.000.-, Tel. 621268062

■ **RENAULT Twingo 2 Yahoo! 1.2 16v 75ch bluetooth mp3**, '11, 125.000 km, 3.990.-, Tel. 661901999

■ **Trafic Fourgon D**, '10, 160.000 km, gris foncé mét., intér. gris, boîte manu. 6 vit., CT ok 08/20, vé, caméra de recul et autres opts, 7.600.- à disc., Tel. 621402020

■ **Twingo 1.2 Ess.**, '11, 194.000 km, blanc, clim., vc, vé, tr.b.ét., soignée, CT ok vierge, 1.700.- à disc., Tel. 691927967



■ **Twingo 1.5 DCI 55 kW**, 03/12, 44.888 km, blanc, CD, airb., odb, clim., tempomat, vé, da, vc, état neuf tr. soignée, 7.499.- à disc., Tel. 691421510

Recherche/Suche

1. Ch. tout RENAULT pour export, paiement cash, Tel. 621469351

ACH CASH RENAULT, Tel. 594533

■ **AEREN RENAULT KAAFFEN MIR**, Tel. 512391 ou 621263252

ROVER

■ **75**, 133.234 km, vert mét., intér. cuir beige, abs, cd, alarme, ja, airb., odb, clim., anti-dém., vé, da, esp, gps, vc, xénon, sièges él., ct ok vierge, voiture non-fumeur, tr.b.ét., 6.000.- à disc., Tel. 671531029

SEAT

KAUFE ALLE SEAT
Bl. '95-'19 auch Unfall! 0049 68 68 15 00 00

■ **Arosa 1.4 essence**, '02, 215.000 km, gris, 3p., tr.b.ét., ct ok 11/20, 1.600.-, Tel. 691674085

■ **Ibiza**, 11/14, 80.000 km, sièges sport, GPS, 9.500.- fixe, Tel. 691147777

■ **Ibiza 1.4 TDi 80**, 08/06, 148.000 km, rouge, intér. gris, ABS, airb., clim., ESP, régulateur de vitesse, da, jantes alu, phares anti-br., radio-CD, rétros él., vc, vé, essieu avant tout neuf, avec disques et freins, supports, rotules etc., 4 nouv. pneus hiver et 4 nouv. pneus été montés sur jantes alu orig. Seat, basse consom., pas de frais à prévoir, carnet d'entret. Seat, belle petite voiture, 3.200.-, Tel. 621131089

■ **Ibiza 1.6 TDi Style**, 04/15, 83.000 km, gris mét., intér. gris foncé, 90 CV, 5p., odb, CD, vé, non fumeur, ABS, airb., attelage, ESP, commande radio volant, da, filtre à part., carnet d'entret., 8.300.- à disc., Tel. 691503759

■ **Leon**, 04/10, 215.800 km, rouge, intér. rouge, 1re main, ABS, CD, alarme, ja, airb., odb, clim., anti-dém., vé, da, ESP, vc, Xénon, CT ok vierge, tr. propre et bien entretenue, rien à prévoir, cse nouv. voit., 4.399.- à disc., Tel. 691500669

■ **Leon**, 12/13, 50.000 km, gris, intér. noir, ABS, CD, alarme, ja, airb., odb, clim., anti-dém., vé, da, ESP, vc, CT ok, '19" jtes alu Rondell ST, suspension sport inscrit sur la carte grise 17" jtes alu orig. Seat Leon FR +pneus hiver, 12.950.- fixe, Tel. 621483226

■ **Leon 2.0 TDi 170 FR**, 12/07, 268.000 km, jaune, intér. noir, ABS, airb., clim., commande radio volant, rég. de vit., da, kit mains libres, ja 17", odb, phares anti-br., CD, rétros él., to él., vc, vé, Xénon, non fum., révision à jour, 4 pneus hiver neufs + 4 pneus été sur jantes, ct ok vierge 10/20, 4.400.-, Tel. 691236585

■ **Leon Turbo Top Sport 200 CV**, 10/03, 130.000 km, gris foncé mét., intér. gris foncé, ABS, CD, alarme, ja, airb., odb, clim., anti-dém., vé, da, ESP, vc, CT ok 10/20, rabaisée, kit carrosserie, vt, carnet, 4.600.- à disc., Tel. 661306522

■ **SEAT Alhambra 2.0tdi 170ch DSG full options**, '12, 169.000 km, 10.490.-, Tel. 661901999

Recherche/Suche

1. Ch. tout SEAT pour export, paiement cash, Tel. 621469351

ACH CASH SEAT, Tel. 594533

SKODA

KAUFE ALLE SKODA
Bl. '95-'19 auch Unfall! 0049 68 68 15 00 00

■ **Octavia Combi 2.0 TDI DSG 4x4 Scout**, 06/16, 38.000 km, marron mét., intér. gris foncé, 1re main, ABS, CD, alarme, ja, airb., odb, clim., anti-dém., vé, da, ESP, GPS, vc, Xénon, sièges él., CT ok vierge, toit panoramique, brun topaze mét., 22.490.-, Tel. 621193374

■ **Octavia RS 184 PS**, 12/14, 126.000 km, gris, intér. cuir noir, ABS, AHK, CD, Alarm, Alufelgen, Schiebedach, Airb., Bordcomputer, Klima, el. FH, Servo, ESP, GPS, ZV, Xenon, TÜV o.k., 4 Sommerreifen auf Alufelgen Skoda, 4 Winterreifen auf Felgen, TÜV ok, 17.000.- à disc., Tel. 621293279



■ **Octavia RS Break 2.0 TDi 170cv**, 03/13, 141.000 km, gris mét., intér. cuir noir, Last Edition, ttes options, ABS, CD, ja 19", airb., clim., vé, ESP, vc, Xénon directionnel, grand GPS, da, anti-dém., odb, to, attelage, rég. de vit., sièges chauff. av. et arr., pneus hiver sur jantes alu, pneus été neufs, freins complets récents, CT ok vierge, état impeccable, non-fum., ttes les révisions sont faites, 11.700.- à disc., Tel. 621268062

■ **Superb**, '17, blanc, intér. cuir noir, ABS, attelage, CD, ja, airb., odb, clim., anti-dém., vé, da, ESP, GPS, vc, Xénon, sièges él., CT ok vierge, 29.400.- à disc., Tel. 621175500

Recherche/Suche

1. Ch. tout SKODA pour export, paiement cash, Tel. 621469351

ACH CASH SKODA, Tel. 594533

SMART

■ **For Four Brabus 900 66 KW**, 03/19, 5.800 km, gris foncé mét., intér. cuir noir, 1re main, ABS, CD, alarme, ja, airb., odb, clim., anti-dém., vé, da, ESP, GPS, vc, CT ok vierge, toit panoram., garantie 2 ans, 15.500.- à disc., Tel. 691676826

SUBARU



■ **Legacy**, 10/97, 113.528 km, vert, intér. gris, ABS, CD, Alufelgen, Schiebedach, Airb., Klima, Wegfahr-Sperre, el. Fh, Servo, ESP, ZV, Permanent 4x4, beheizbare Außen-Spiegel, TÜV o.k., Sofortkauf oder gegen akzeptables Angebot, 1.800.- à disc., Tel. 691166877

■ **Legacy 4x4 Erdgas + Benzin**, 02/99, 190.000 km, vert, intér. gris, Abs, Ahk, Alufelgen, Airb., el. Fh, GPS, Zv, Blechschaden hinten links, Kilometeranzeige defekt. Tages-Kilometeranzeige = ok, fahrbereites Bastlerfahrzeug mit neuer Kupplung, abgemeldet seit 2015, lux. Zulassung, Oldtimerversicherung, gegen Sofortkauf oder gegen Höchstgebot, garantie ohne CT da seit 2015, 1.900.- à disc., Tel. +4915778847917

■ **Lieferwagen 4x4**, 04/95, 131.273 km, rouge, intér. cuir gris, ABS, AHK, Airb., Klima, el. FH, ZV, 2 Sitzplätze, Fahrwerk höhen-verstellbar, Auspuff defekt, ct ok 12/15, 650.-, Tel. 691748542

■ **WRX STI Sport**, 01/15, 56.000 km, blanc mét., intér. cuir noir, ABS, CD, alarme, ja, airb., odb, clim., anti-dém., vé, da, ESP, GPS, vc, Xénon, CT ok vierge, état top, jantes alu black, garantie Garantie 2020, 29.950.-, Tel. 661197713

Recherche/Suche

ACH CASH SUBARU, Tel. 594533

SUZUKI

KAUFE ALLE JIMNY / VITARA
Bl. '95-'19 auch Unfall! 0049 68 68 15 00 00

■ **Splash D**, 01/09, 174.000 km, gris mét., ABS, CD, ja, airb., clim., vé, da, CT ok vierge + 4 pneus été, 2.500.-, Tel. 691146183

■ **Swift 1.6 Sport**, 10/15, 65.000 km, noir, intér. noir, ABS, airb., clim., alarme, commande radio volant, rég. de vit., da, kit mains libres, ja, odb, phares anti-br., CD, rétros él., sièges él. chauff., vc, vé teintées, Xénon, non fum., carnet complet, tr. propre, pneus hiver + pneus été, disponible fin janvier, garantie 12 mois, 10.500.-, Tel. 621389977

■ **Swift ess.**, 10/07, 186.000 km, CT vierge 11/2020, 2.700.- à disc., Tel. 621246915

Recherche/Suche

ACH CASH SUZUKI, Tel. 594533

TOYOTA

KAUFE ALLE TOYOTA
Bl. '95-'19 auch Unfall! 0049 68 68 15 00 00

■ **Rav-4 2.2 D**, '08, 178.000 km, noir mét., ct ok 6/20, tr.b.ét., 7.900.- à disc., Tel. 691473816

■ **Yaris**, 01/19, 4.300 km, bleu mét., intér. noir, 1re main, ABS, CD, ja, airb., odb, clim., anti-dém., vé, da, ESP, GPS, vc, Xénon, CT ok vierge, état irréprochable pour déménag. prof. à l'étranger, garantie Garantie valable enc, 18.800.- à disc., Tel. 621556392

■ **Yaris 5p.**, 06/09, 157.000 km, blanc, intér. noir, 1re main, ABS, CD, odb, anti-dém., vé, da, ESP, vc, CT ok vierge, état nickel, grosse révision faite, carnet à jour, pneus 4 saisons, carrosserie nickel, 4.200.- à disc., Tel. +33769599070

Recherche/Suche

ACH CASH TOYOTA, Tel. 594533

■ **Ch. Corolla, Yaris ou Auris**, Tel. 661802061

■ **Ch. toutes voit. essence**, Tel. +32475524780

■ **Ch. Yaris**, Tel. +32475524780

■ **Corolla**, achete toyota de 1980 à 2009 dans l'état, fort kms indifférent, pour export, me deplace, Tel. +33642691431

VOLKSWAGEN

KAUFE ALLE VW
Bl. '95-'19 auch Unfall! 0049 68 68 15 00 00

■ **Beetle Cabrio 1.4 TSI R-Line Limited Edition 70 Ans Luxembourg**, 08/18, 5.200 km, rouge mét., intér. cuir noir, 1re main, ABS, CD, ja, to, airb., odb, clim., anti-dém., vé, da, ESP, GPS,

■ **S60 Cross Country 2.0 D3 150 Summum Geartronic**, 05/17, 59.500 km, noir mét., intér. cuir noir, ABS, airb., clim., alarme, ESP, comm. radio volant, rég. de vit., da, DVD, kit mains libres, ja 18", GPS, odb, radars de recul, phares anti-br., CD, rétros él., sièges él. chauff., fix. sièges enf., susp. sport, to él., vc, vé teintées, Xénon, start & stop, non fum., pneus hiver sur jantes alu, disponible de suite, 23.500.-, Tel. 691317407

■ **V60 2.0 D3 163 Geartronic**, 05/11, 194.000 km, intér. cuir beige, bordeaux, ABS, airb., clim., commande radio volant, régulateur de vit., da, DVD, GPS, odb, radars de recul, radio, rétros él., sièges él. chauff., vc, vé, Xénon, non fum., 10.000.- à disc., Tel. 691846955

■ **XC60 2.0 T5 Summum AWD Geartronic**, 10/16, 39.000 km, bleu mét., intér. cuir noir, ABS, airb., clim., alarme, ESP, anti carjacking, rég. de vit., da, kit mains libres, ja 18", GPS, odb, radars de recul, radio, rétros él., sièges él. chauff., fix. sièges enf., to él. translucide, vc, vitres teintées, start & stop, non fum., véhicule disponible fin février '20, garantie 10/21, 28.900.-, Tel. 621728462

■ **XC60 D5 R-Design D**, 05/11, 119.000 km, rouge, intér. noir, toutes opt., bon état, 15.000.-, Tel. 621181518

■ **XC90 2.0 D5 235 Momentum AWD Geartronic**, 09/16, 75.000 km, noir mét., intér. cuir , int. brun, ABS, airb., clim., alarme, ESP, comm. radio volant, rég. de vit., da, DPF, int. alu, kit mains libres, ja, da, odb, radars de recul, phares anti-br., radio-CD, rétros él., sièges él. chauff., fix. sièges enf., vc, vé teintées, Xénon, start & stop, non fum., 37.500.-, Tel. 661232523

■ **XC90 R Design TD**, '13, 132.000 km, 7 places, attelage, GPS, ct ok 8/20, révision faite il y a 3 mois, pneus été + hiver d'orig., jantes orig. Michelin, sièges él. chauff., 19.800.- à disc., Tel. 621630511

AUTRES MARQUES ANDERE MARKEN

■ **Ambulance Renault Golette**, 02/54, vert, intér. cuir beige, parf. ét. 99 % original, lumière led, 2 bancs pour 9 pers, 2 branquarts etc., photo sur demande, 14.750.- à disc., Tel. 621622123



★ **Autorecyclage Fers et Métaux Schiltz**, Achète voitures, ferrailles au prix le plus haut, Tel. 621165221

■ **Camping-car Fiat Ducato 1.9 JTD** , '03, 76.000 km, bon état, 4 places, 15.000.-, Tel. +33382583379

■ **Schwader/andaineur Kuhn**, GA4101, einsatzbereit, 1.750.-, Tel. 691686167

■ **Tracteur Df 304**, 60 km, rouge, 30cv 4x4 avec cabine chauffée, chargeur frontal et direction assistée, uniquement 60 heures de travail, 12.000.- à disc., Tel. +3280280380

Recherche/Suche

■ **Achat auto avec problème moteur ou carrosserie**, telquel, enlèvement rapide, Tel. 621257876 ou 592567

CARAVANES WOHNWAGEN

■ **Camp-Let 2GO Cotton**, 06/16, blanc, caravane pliante, surface habitable 17m2, 2 lits double, poids 250kg, pma 500kg, jamais utilisée, 4.800.- à disc., Tel. 691468677

■ **Camping Beaufort : mobile home Irm Panora**, 01/10, super isolé 40m2, 2 chbres, cuisine us, salon panoramique, sur camping ouvert à l'année, 22.000.- à disc., Tel. 621503087



Caravane Sterckeman, 07/99, 15.000 km, 3 pl. (type Sunstar 331 N), b.ét., sous abris. pas de livraison, 2.500.- fixe, Tel. +33623941208

■ **Caravane Sterkemann 06**, 04/06, 1.200 km, vente car besoin de place, très bien entretenue, frigo, toilette, congélateur, chauffage, lit double fixe, CT ok 05/20, 7.000.- à disc., Tel. 691500669

REMORQUES ANHÄNGER

■ **Kipper Promodis CB 60**, 6t poids de charge, frein hydraulique, caisse 4mx2mx1m, porte arrière en 2 parties, état neuf, 4.800.- à disc., Tel. 621777040

■ **Remorque**, poids traquerait 1000kg avec freins et roue de secours, tr.b.ét., 750.- à disc., Tel. 691884014



■ **Remorque 2 essieux PTAC 750kg**, non freinée, avec carte grise. Avant et arr. ouvrant, basculante sans vérin, 15 mois, quasi neuve, roues en 13", 1.100.-, Tel. +33636687331

■ **Remorque artisanale**, benne d'un I200 club cab, transformation professionnelle par la firme walt à Arlon, 600.- à disc., Tel. 518189 ou 621167479

■ **Remorque Excalibur S1**, '08, 1ère main, ja, 1.300kg, 4.500.-, Tel. 691115041

■ **Remorque plateau**, porte voiture pour tracteur ou bricoleur sans papiers, axes ne sont plus d'origine, 390.-, Tel. 621750315

■ **Remorque porte voiture 2 essieux KARO**, 2.000kg, très légère à vide, avec treuil manuel, sans CT, qqs petites réparations à faire, 1.600.- à disc., Tel. 621268062

■ **Remorque Saris 500 Kg**, prix à disc., Tel. 621770440

■ **Remorque Saris mod. A (2011)**, '11, marron, CT ok, modèle amh 57v '11 woody, avec roue jockey/support, tbét., bas kilométrage, vignette de conformité 31/12/2021, 900.- à disc., Tel. 621303413

■ **Remorque standard**, fermée L= 165 cm, B= 110 cm, H= 50 cm, 1.200.-, Tel. 621391018

■ **Remorque Walt**, 750 kg, non freinée, 175 x 110, avec carte grise, ét. impecc., 450.-, Tel. 621595715

Recherche/Suche

■ **Ch. remorque**, à enlever, à bas prix ou à donner, Tel. 621760052

■ **Ch. remorque**, faire offre, Tel. 621257876

CABRIOLET



■ **Alfa romeo Spider 150Ch, 110kw**, 10/01, 105.000 km, gris mét., intér. cuir noir, CT ok, distri faite, 2 pneus neufs av., ét. impecc., 11.500.-, Tel. +3263235944 ou +32477095110

■ **Audi A5 2.7 TDI V6 S-Line 190 CV** , 08/10, 136.000 km, gris mét., intér. cuir noir, ABS, CD, alarme, ja, to, airb., odb, clim., anti-dém., vé, da, ESP, GPS, vc, Xénon, CT ok vierge, impecc., révisions faites chez Audi + jantes origine Audi avec pneus hiver, marchands et non sér. s'abst., 17.000.- à disc., Tel. 621728832

■ **Bentley Continental GTC Cabrio**, '07, 42.000 km, gris foncé, intér. cuir beige, capote bleue, parf.ét., dernière révision faite à 39.919 km 10/16, ttes opt., reprise possible, 65.000.-, Tel. +33609142719 ou 661911599

■ **Bmw 120 D Cabriolet**, 05/11, 91.000 km, blanc, intér. cuir rouge, 1re main, ABS, CD, alarme, ja, airb., odb, clim., anti-dém., vé, da, ESP, GPS, vc, Xénon, kit M Sport, CT ok vierge, révision complète le 11.2019 facture à l'appui, Tel. +33632032023

■ **Chevrolet Corvette**, 07/01, 157.000 km, rouge, intér. cuir noir, ABS, CD, alarme, ja, to, vé, da, ESP, vc, sièges él., CT ok vierge, 18.500.- à disc., Tel. 621238711

■ **Citroën DS3 Cabriolet 1.6 THP Sport**, 10/13, 99.000 km, blanc mét., intér. cuir bleu, ABS, CD, alarme, ja, to, airb., odb, clim., anti-dém., vé, da, ESP, GPS, vc, chauff. auxiliaire Webasto, sièges chauff., CT ok vierge, pneus sur ja été et hiver neufs, distrib. et pompe à inj. changées, carnet citroën à jour, tr.b.ét., 8.900.-, Tel. 621181325

■ **Fiat 500**, 04/13, 95.520 km, blanc, intér. gris foncé, CD, ja, anti-dém., vé, da, vc, CT ok vierge pneus hiver/été, impecc. av. ja. Ac, 5.700.- à disc., Tel. 691130295

■ **Fiat 500 giannini**, 06/72, 60.000 km, bleu, intér. cuir rouge, to, CT ok, tv, entièrement renouvée, très rare, 12.500.-, Tel. 621273005

■ **Honda S 2000**, 04/08, 67.000 km, orange mét., intér. cuir noir, ABS, CD, alarme, ja, airb., odb, clim., anti-dém., vé, da, ESP, Xénon, artop, CT ok vierge, voiture phase 2 tout opes nickel et rare dans état la carnet, 38.000.- à disc., Tel. +33769599070

■ **Honda S 2000**, 01/02, 80.500 km, noir mét., intér. cuir rouge, ABS, CD, ja, to, airb., clim., vé, da, vc, Xénon, CT ok, n'a pas été util. pdt la période 2008 - 2015, comme nve, tous les filtres et liquides changés, 19.000.-, Tel. 621456611

■ **Land rover Range rover Evoque Cabrio**, 09/17, 18.400 km, noir mét., intér. cuir noir, 1re main, ABS, CD, alarme, ja, airb., odb, clim., anti-dém., vé, da, ESP, GPS, vc, Xénon, sièges él., CT ok vierge, exc. ét., p.n.: 72.000.-, p.v.: 46.000.- à disc., Tel. 661498899

■ **Mazda MX-5 10th Anniversaire**, 06/99, 206.000 km, bleu mét., intér. cuir bleu, ABS, CD, airb., vé, da, pour restauration, révision moto (3.400.-), papier allemand + ewg/coc, tout marche bien sans CT, 3.490.- fixe, Tel. +496836471371 ou +491777015596



Mercedes CLK 320 AMG Cabriolet, 12/05, 169.000 km, gris mét., intér. cuir gris, ABS, CD, alarme, ja, to, airb., odb, clim., anti-dém., vé, da, ESP, GPS, vc, Xénon, CT ok vierge, tr. soignée, beauc. d'opts, carnet (garantie possible), 12.900.- à disc., Tel. 691807612

■ **Mercedes SL 63 AMG Full Tuning**, 63.000 km, noir mét., intér. rouge, ABS, attelage, CD, alarme, ja, to, airb., odb, clim., anti-dém., vé, da, ESP, GPS, vc, Xénon, sièges él., CT ok vierge, Cabrio/Hardtop unique Luxembourg +/600 ch., ttes opts AMG, nommé black mamba, ultra rapide, prix neuf: 198.700.-, p.v., 95.000.- à disc., Tel. 621622123

■ **Opel Astra**, 07/10, 144.000 km, noir mét., intér. cuir rouge, 1re main, ABS, CD, ja, to, airb., odb, clim., anti-dém., vé, da, ESP, vc, CT ok 12/20, révision et entretien au garage, 4.800.- fixe, Tel. 691207030

■ **Peugeot 306**, '03, 100.000 km, avec Hardtop + roues hiver ja, 4.500.-, Tel. 621241832

■ **Renault Megane 2 CC 1.9 dCi 120 CV**, 10/04, 245.000 km, noir, intér. cuir beige, ABS, CD, ja, airb., clim., vé, ESP, vc, to, odb, da, CT: 08/18, 4 jantes 17" av. pneus été, 4 jantes 17" av. pneus hiver, distrib. et injection à revoir, 2.000.- à disc., Tel. 661877900

■ **Renault Mégane CC 1.6 16V**, 04/11, 56.000 km, blanc, intér. cuir noir, 1re main, ABS, CD, ja, to, airb., odb, clim., vé, da, ESP, vc, CT ok vierge, sièges chauff., carte clt mains -libres, rétro. rab. dégivrants + jtes tôle av. pneus hiver, boîte à 6 vit., 12.500.- à disc., Tel. 565611

■ **Volkswagen Beetle Cabrio 1.4 TSI R-Line Limited Edition 70 Ans Luxembourg**, 08/18, 5.200 km, rouge mét., intér. cuir noir, 1re main, ABS, CD, ja, to, airb., odb, clim., anti-dém., vé, da, ESP, GPS, vc, Xénon, CT ok vierge, pneus 4 saisons, comme neuf, garantie 22 mois, 27.900.-, Tel. 621668492



Volkswagen Coccinelle, 03/15, 59.000 km, gris mét., intér. cuir noir, 1re main, ABS, CD, alarme, ja, to, airb., odb, clim., anti-dém., vé, da, ESP, GPS, vc, Xénon, CT ok vierge, jamais accidentée, pneus hiver et été, version sport, siège sport chauff., ja 18" non fumeur, isofix, 21.900.- à disc., Tel. 621773673

■ **Volkswagen Coccinelle**, '75, 69.000 km, noir, intér. beige, CD, CT ok vierge, beauc. de nouv. pces, toit, carbu, pneus, freins etc., rapport d'expertise récent, 17.500.-, Tel. 691635059

■ **Volkswagen Coccinelle 1.3 ess.**, '73, 87.288 km, rouge, intér. noir, coccinelle décapotable, capote neuve, kit Hoffman, moteur complètement refait, sièges d'origine, matriculé Lux., 11.000.- fixe, Tel. +33616792477

■ **Volkswagen Eos GT Sport Edition**, 06/10, 76.000 km, blanc, intér. noir, ABS, CD, ja, to, airb., odb, clim., vé, da, ESP, vc, CT ok vierge, pneus hiver et été neufs, révision faite, parktronic, non fumeur , 12.500.-, Tel. 661742369

Recherche/Suche

ACH CASH CABRIO, Tel. 594533

TOUT TERRAIN GELÄNDEWAGEN



■ **Alfa romeo 2.0**, 05/17, 59.000 km, noir mét., intér. cuir noir, 1ère main, abs, attelage, alarme, ja, airb., odb, clim., anti-dém., vé, da, esp, gps, vc, xénon, sièges él., ct ok vierge, 280 CV, noir vulcano, radio haute 8, 8", système 8 h.-p., uconnet touch 8, 4 n mp3, camera arr., rétros chauff. él., dispositif d'accès au véhicule, compteur de vit., capteur de pluie, volant suppl. série 6, gps carte d'Europe, 32.900.-, Tel. 691518319

■ **Alfa romeo Stelvio 2.2 210ch Q4 auto.**, 07/17, 59.000 km, blanc mét., intér. cuir noir, 1ère main, abs, alarme, ja, airb., odb, clim., vé, da, gps, vc, xénon, vitres teintées, caméra recul, ct ok vierge, vitres teintées, caméra de recul arrière, écran tft 7" système alfa connect 8, 8' + nav 3rd mano trofeo dab + 10 hp + subwoofer, 28.900.- à disc., Tel. 691630610

■ **Audi Q3 Ambiente 2.0 TDI**, 12/15, 95.500 km, Ultra 150, GPS, rég. de vitesse, clim. auto., radar arriere, Bluetooth, sellerie tissu, jtes alliage 17", Xénon, phares antib. av., rétro. rabat. él., ac, fixation isofix aux places arr., CD, ESP, frein à main él., , 18.000.-, Tel. 621179581

■ **Audi Q5 2.0 230 CV S-Line**, 02/16, 69.000 km, bleu, intér. noir, ABS, CD, alarme, ja, airb., odb, clim., anti-dém., vé, da, ESP, GPS, vc, Xénon, CT ok vierge, sièges cuir/tissu, aide au stationnement, coffre électrique, clé confort, jantes e/h, 30.000.- à disc., Tel. 691974040

■ **Audi Q7**, 05/16, 37.000 km, 1re main, tr.b.ét., 44.500.- à disc., Tel. 661996966

■ **Audi Q7**, 06/10, 25.700 km, noir, intér. cuir beige, tr.b.ét. av. factures d'entretien, 27.000.-, Tel. 621668977

■ **Bmw X1**, 04/11, 125.000 km, marron mét., intér. cuir beige, ABS, CD, alarme, ja, airb., odb, clim., anti-dém., vé, da, ESP, vc, Xénon, sièges él., CT ok vierge, proch. révision dans 19'000 km (filtre+huile) a 118'000 km, 4 nouveaux disques & plaquettes jantes 18" et 17", 14.499.- à disc., Tel. 621730145

■ **Bmw X1 2.3D 204 CV Xdrive**, 11/11, 108.000 km, noir mét., intér. cuir noir, ABS, CD, ja, to, airb., odb, clim., anti-dém., vé, da, ESP, GPS, vc, Xénon, pack M, toit panor., CT ok, régul. de vit., palette volant, rad. av. & arr. cam., 15.500.- à disc., Tel. 691839750

■ **Bmw X1 Xdrive Sport 4x4 1.8D 143 CV**, 05/15, 70.000 km, noir, intér. gris foncé, ABS, CD, ja, airb., odb, clim., vé, da, ESP, GPS, vc, Xénon, sièges él., CT ok vierge, entretien BMW, b.ét., 4 pneus Runflat été neufs, mode eco pro, 18.500.- à disc., Tel. +33751698962

■ **Bmw X5**, 06/19, 5.000 km, blanc, intér. noir, 1re main, ABS, attelage, CD, alarme, ja, airb., odb, clim., anti-dém., vé, da, ESP, GPS, vc, Xénon, sièges él., CT ok, neuve, Tel. 691444118

■ **Bmw X5 Xdrive 35 D**, 05/09, 195.000 km, noir mét., intér. cuir noir, ABS, attelage, CD, alarme, ja, to, airb., odb, clim., anti-dém., vé, da, ESP, GPS, vc, Xénon, sièges él., CT ok, super, 17.500.- fixe, Tel. 621778730

■ **Chevrolet Captiva**, 11/12, 124.000 km, gris mét., intér. cuir noir, ABS, CD, Alufelgen, Schiebedach, Airb., Bordcomputer, Klima, el. FH, Servo, GPS, ZV, Xenon, el. Sitze, TÜV o.k., Nichtraucher, sehr guter Zust., viele Extras, 9.000.- à disc., Tel. 661318905

■ **Dodge Ram**, 01/14, 63.000 km, blanc, intér. noir, ABS, attelage, alarme, ja, to, airb., odb, clim., vé, da, ESP, vc, sièges él., CT ok, 44.900.-, Tel. 621398958

■ **Ford Kuga**, 07/10, 105.000 km, noir, intér. gris, ABS, CT ok vierge 06/20, 8.500.- à disc., Tel. 691795018

■ **Ford Kuga 2.0 TDCI 4x4**, 10/15, 98.000 km, vert mét., intér. cuir noir, 1re main, ABS, attelage, CD, alarme, ja, to, airb., odb, clim., anti-dém., vé, da, ESP, GPS, vc, Xénon, sièges él., 13.000.- d'opts incl., CT ok vierge, véhicule haut de gamme quasi ttes opts poss., tr.b.ét., peu roulée, 25.000.-, Tel. 661163281

■ **Hyundai Tucson Ess. Turbo 4x4 180 CV**, 06/19, 10.200 km, blanc, intér. cuir noir, toit panoram., caméra 180° GPS, prix neuf: 36.500.-, p.v., garantie 2024, 27.500.-, Tel. 691333005

■ **Infiniti KX70 3.0 D S Premium autom.**, 05/15, 60.000 km, marron, intér. cuir beige, 240cv, lecteur DVD, 4 roues motrices, 5p., 5pl., to, ttes opts pack premium, sièges él. à mém., GPS, avec 4 pneus hiver s/ jtes alu 20", coffre él., 24.000.- à disc., Tel. 621187767



Jeep Grand Cherokee Limited 3.0 CRDi, 12/07, 139.000 km, gris foncé mét., intér. gris, pneus neufs y compris roue de secours, voyant ABS allumé, donc pas de CT, dans l'état tel quel, 5.555.- à disc., Tel. 621724091

■ **Lada Niva**, 04/16, 50.000 km, blanc, intér. noir, 1re main, ABS, anti-dém., CT o.k., att.-rem. + 4 pneus neufs + jantes, 7.500.- à disc., Tel. 621753253

■ **Lexus Rx 400h**, 06/06, 193.000 km, gris foncé mét., intér. cuir beige, ABS, attelage, CD, alarme, ja, to, airb., odb, clim., anti-dém., vé, da, ESP, GPS, vc, Xénon, sièges él., CT ok vierge, pneus été et hiver neuf., parfait état, 9.999.- fixe, Tel. 691679131

■ **Mazda CX5 AWD DSL**, 11/17, 71.000 km, bleu mét., intér. cuir blanc, 1re main, ABS, attache remorque amov., CD, alarme, ja, to, airb., odb, clim., anti-dém., vé, da, ESP, GPS, vc, Xénon, sièges él., CT ok vierge, full otions, av. jeu de 4 pneus hiver montés sur ja noires mat, garantie 12 mois constructeur, 26.000.- à disc., Tel. 621232094

■ **Mercedes ML270 CDI**, 05/04, 190.000 km, noir mét., intér. cuir marron, abs, attelage, od, alarme, ja, airb., odb, clim., anti-dém., vé, da, vc, xénon, sièges él., ct ok vierge, tr.b.ét., entretien complet, 4.500.- à disc., Tel. +33616909504

■ **Mitsubishi L200**, 08/18, 8.000 km, vert mét., 1re main, ABS, attelage, CD, alarme, ja, airb., odb, clim., anti-dém., vé, da, ESP, vc, intense, CT ok vierge, protection benne, Hardtop même couleur, dble barre cabine pare-buffle super select, garantie 4 ANS , 26.900.- fixe, Tel. 23650565



Nissan Navara, 06/12, 226.000 km, blanc, intér. gris foncé, ABS, CD, attelage, ja, airb., odb, clim., anti-dém., vé, da, ESP, GPS, vc, sièges él., CT ok vierge, King Cab pickup, très bon état, version business deluxe, jantes 20", navi touchscreen, camera de recul, couvercle de benne, bcp. d'accessoires, prix fixe, 14.990.- fixe, Tel. 621236660

■ **Nissan Qashqai 1.6 130 CV**, 06/13, 118.000 km, entretien avec carnet à l'appui, nombr. factures disques et plaquettes freins nves, embayage neuf, roues nves, start and stop, GPS intégré, caméra de recul, régul. limit. de vit., ESP, Bluetooth, commande au volant, boîte 6 vit., odb, clim. aut., sièges Isofix, accoudoir réglable avec intérieur frigo, pneus sur ja, dble des clés fourni, 1re main, CT sans défauts, 10.500.- à disc., Tel. +33661705588

■ **Nissan Qashqai ess.**, 03/17, 36.000 km, noir mét., intér. noir, 1re main, ABS, CD, ja, airb., odb, clim., anti-dém., vé, da, ESP, GPS, vc, Xénon, sièges él., toit panoramique + kit chromes, CT ok vierge, en supplement kit roues hiver nissan : + 900.- : 4 ja alu + 4 pneus neige, détect. électro. indic. pression tabl.de.bord, garantie 18 mois, 19.800.- à disc., Tel. 661789005

Recherche/Suche

1. Ch. tout 4x4 pour export, paiement cash, Tel. 621469351

UTILITAIRE LIEFERWAGEN



Citroën Jumper, 01/08, 170.500 km, blanc, intér. gris, attelage, airb., vé, vc, ct ok vierge, hayon, cabine de couchage, caisses de rangement latérales, attache-remorque, entretien régulier, non-fumeur, 19.500.- fixe, Tel. 621380230

■ **Fiat 500**, 01/19, 450 km, bleu mét., intér. beige, 1re main, ABS, ja, to, airb., odb, clim., vé, da, ESP, GPS, vc, CT ok vierge, véhicule neuf, garantie Constructeur , 13.800.- à disc., Tel. 621169593

■ **Fiat Scudo**, 06/16, 91.000 km, blanc, intér. bleu, 1re main, ABS, CD, airb., odb, clim., vé, da, vc, CT ok vierge, 8.500.-, Tel. 432771

■ **Ford Transit connect 1000 ecoboost**, 08/14, 44.500 km, bleu mét., intér. gris foncé, 1re main, ABS, attelage, CD, alarme, ja, airb., odb, clim., anti-dém., vé, da, ESP, vc, CT ok vierge, commande vocale, commande

■ *Photo disponible sur internet*

■ **Mercedes 406D 3.5T Kipper 2.2 D**, '04/74, 158.000 km, bleu, 44kW, 25.- Jahres Steuer + Oldtimer Versicherung, 3-Seiten Kipper, ohne Garantie, seit '00 abgemeldet, gegen Gebot, weitere Info nur per E-mail möglich, bitte SMS mit E-mail Adresse senden, 1.800.-, Tel. 691166875

■ **Mercedes Classe e 300 turbodiesel**, '92, CT ok jusqu'en 2020, ttes options sauf cuir, rév. à jour, 2.500.-, Tel. 691844158

■ **Mini 1.0**, 01/69, 45.000 km, jantes alu 10", 45 CV, bon état, 11.900.-, Tel. 621636675

■ **Opel Rekord P2 Olympia 1.7 ess.**, '61, 24.600 km, jaune, tr. beau véhicule de collection, pare-chocs restaurés et actuellement en carrosserie pour finitions, 7.500.- fixe, Tel. +32495544116

★ **Volkswagen T3 Caravelle 5pl.**, '88, 5.800.-
Tel. 621152110

US CARS

■ **Buick Park Avenue**, 05/93, 80.400 km, bleu mét., intér. cuir gris, 1re main, ABS, alarme, ja, airb., clim., anti-dém., vé, da, vc, sièges él., CT 07/20, CT ok vierge, voiture lux. acheté nve chez Grand Garage Jean Muller à Esch, 6.700.-, Tel. 691563796

■ **Chevrolet Chevy Van G20 Shorty**, ct ok 10/20, assurance oldtimer, nouvelle boîte (garantie 1 an), à voir sur place, 7.500.- à disc., Tel. 661160562 ou 550508

ACCIDENTÉ UNFALLWAGEN

■ **Peugeot 407 V6 Coupé HDi**, '06, 170.000 km, intér. cuir blanc, choc avant, pour pièces ou entière, jantes alu 18" avec pneus récents, boîte autom., 2.500.-, Tel. +33668068746

■ **Toyota Avenis DCD**, '05, 250.000 km, Unfallwagen, Kühler ok, innen ok, dunkelgrau, Servo, Klima, wenig Blecharbeiten, 700.- à disc., Tel. 399271 nach 18 Uhr

CAMPING-CAR

■ **Campig-car Hymmer B57H Fiat 3.0**, 07/11, 6.540 km, blanc, intér. beige, 1ère main, abs, cd, to, airb., odb, clim., vé, da, esp, gps, vc, xénon, sièges él., ct ok vierge, catégorie intégral (poids lourd), lit de côté (à la française), 300x235cm, 4 pl., 6.000 kg, poids à vide 3.520 kg, exc.ét., 130kW, 2 bombonnes à gaz LPG etc., 56.000.- à disc., Tel. 661371864

■ **Camping-car Fiat Ducato 1.9 JTD**, '03, 76.000 km, bon état, 4 places, 15.000.-, Tel. +33382583379

■ **Fiat Camping-car Bürstner T595**, 03/02, 156.000 km, blanc, ABS, attelage, CD, airb., vé, da, vc, CT ok vierge: marquise, chauffage Webasto, porte sécurité électr., 18.500.- à disc., Tel. 691717612



Mercedes Wohnmobil M310, '90, 140.000 km, 9.450.- à disc., Tel. 719841

VÉHICULE INDUSTRIEL NUTZFAHRZEUGE

■ **Bobcat 753 2.5 Diesel tonnen**, '99, Bordcomputer, 4x4 Allradantrieb, ca. 2000 Betriebsstunden an Meistbietenden abzugeben! Bitte Emailadresse per sms für weitere infos., 10.000.-, Tel. 691706366

■ **Minipelle**, '98, Pel-Job EB200, 5.072 St., 1.875 kg, neue Gummiketten, 10.500.-, Tel. 621193374

VÉHICULE AGRICOLE LANDWIRTSCHAFTLICHES

■ **Automatische Anhängerkupplung Traktor**, Rockinger, neu, 1.000.-, Tel. 838367

■ **Bétaillère 2 bêtes**, 150.-, Tel. +3263219131 entre 12:00 et 13:00 ou le soir

■ **Holzspalter Bugnot 14t**, Antrieb über Zapfwelle, neuwertig, 1.700.- à disc., Tel. 621777040

■ **Kreiselmäher Saphir KM 186**, Arbeitsbreite 1.85m, wurde wenig genutzt, sehr guter Zustand, 1.400.- à disc., Tel. 621777040

■ **Microtracteur Gutbrod 1050**, '80, rouge, avec charrue, fraise et faucheuse, 4 vitesses + r, blocage de différentiel, prise de force, 2.800.- à disc., Tel. 691604932

■ **Monte ballots Labelle électr.**, 8 m, bon état, 300.-, Tel. +32473936683

■ **Oldtimer Traktor Deutz F2L514**, '55, Topzustand, 6.000.-, Tel. 621191804

■ **Tonneau à eau galvanisé 1500L**, mat. agricole, sans roues, 150.-, Tel. +3263219131 entre 12:00 et 13:00 ou le soir

■ **Tracteur Fendt Favorit 510C**, '97, 50 km, 700bts, Tel. 621460652

■ **Tracteur Fordson Major**, '57, à restaurer, moteur tourne, mais beaucoup de fumée, sans fendeur, 1.200.- fixe, Tel. 621358727

■ **Tracteur John Deere 2120**, avec cabine, 4.200.-, Tel. 838367

■ **Tracteur Renault 88**, '75, avec chargeur frontal et cabine, 54 CV, 2.750.-, Tel. 691639294

■ **Tracteur Steyr mod. T80**, '50, à disc., Tel. +3263600159 ou +32479062523

JANTES ET PNEUS FELGEN UND REIFEN

JANTES ET PNEUS 13"

■ **Enjoliveurs Fiat ou outre**, 10.-, Tel. 691660095

■ **Jantes alu 13" 4x114,3**, avec pneus 185/60/13 pour ancienne Toyota, 200.-, Tel. +3263385669

■ **Reifen**, 155/80R13T, Stahlfelgen 5J 13 H2 ET43 Alufelgen 5 1/2 Jx14 ET49 für 175/65R14 2 Paar Raddeckel Corsa C, Tel. 23699312

JANTES ET PNEUS 14"

■ **2 pneus Continental contieco 175/65/14**, 70.-, Tel. +32497259281

■ **2 pneus été Continental**, 195/60 R14 86H, 5mm, 30.-, Tel. 691407080

■ **2 pneus hiver M+S**, 175/65 R14 82T, Marschal, montage possible, 45.-, Tel. 691484819

■ **4 jantes acier orig.**, BMW E30, av. pneus, 120.-, Tel. 621776193



4 jantes alu VW 4x100, 150.-, Tel. 621245010

■ **4 jantes alu. RS**, 6x14 av. pneus hiver 185/60/14, 6-7mm, 165.-, Tel. 621776193

■ **4 jantes BMW**, orig. BMW Oldtimer, Leichtmetall Felgen in Alpina-Optik 6, 5x14 ET25 5x120 Teilenummer 1118282 passend für E3, E9, E12, E21, E23, E24, E28, B7, B9, 400.-, Tel. 621769124

■ **4 jantes en tôle**, et pneus 175/65 R14, 140.- à disc., Tel. 621479379 ou 621369835

■ **4 jantes+ pneus usagers**, 185/65 R14, pour Citroen Xantia, à donner gratuit, Tel. 838704

■ **4 pneus été**, 165/60R14 75T s. jtes acier + enjoliveurs gris, pour Hyundai i10, 150.- à disc., Tel. 691567010

■ **4 pneus été Goodyear Efficient Grip**, 165/65 R14 79T, presque neufs, 8mm, 150.-, Tel. 621738666

■ **4 pneus été sur jtes alu neuves**, 165/60/R14 75H, 4mm au dessus du témoin, 4 trous, marque Anzio Wheels ET45 5Bx14H2, possibilité de se déplacer, 80.-, Tel. 691855797

■ **4 pneus hiver**, Goodyear 175/65R14 pour Renault Clio avec jantes acier, b.ét., 120.-, Tel. 691340430

■ **4 pneus hiver**, 185/60 R14, 100.-, Tel. 691600613

■ **4 pneus hiver**, 175/65 R14, 100.-, Tel. 691549585

■ **4 pneus hiver**, Ford Fiesta, 175/65 R14, Tel. +33678871677

■ **4 pneus hiver avec jantes orig. Golf IV**, 175/80 R14, 120.-, Tel. 691600613

■ **4 pneus hiver Bridgestone**, 165/60 R14, pour Hyundai i10, état neuf, 7mm, avec jantes acier + 4 enjoliveurs orig., 150.-, Tel. 621738666

■ **4 pneus hiver Goodyear UGS**, 175/65 R14 82Q, 5mm profil, 90.- à disc., Tel. 621742144

■ **4 Raddeckel für Citroën**, neu, 30.-, Tel. 838367

■ **4 Sommerreifen für VW**, Golf 90% Continental EcoZp, 4 Loch Alu Felgen, 185/60 R14 82H, + 2 Pirelli Sommerreifen ohne Felgen, 185/60 R14 82H, Preis Vb, Tel. +4965879536

■ **6 jtes alu. BBS**, 6.5x14 orig. BMW E28, Tel. 691568229

■ **Jantes acier p. Panda, Punto, 500, Uno**, propre, tr.b.ét., 60.-, Tel. 691660095

■ **Jantes tôle pneus vieillis**, jtes état neuf avec pneus 165/65 R14 vieillis, 65.-, Tel. 23699312

■ **Jantes+ Pneus Hiunday I 20**, hivert, 175/ 70/ 14, 70.-, Tel. 661374481

■ **Pneus hiver**, 175/65 R14 86T extra load, avec jtes acier 4 tr., tout neuf pour Renault Kangoo, Twingo, Mégane, pneus en tr.b.ét., 190.-, Tel. 691250701

Recherche/Suche

■ **4 pneus**, 175/70R14, b.ét., Tel. 691957872

JANTES ET PNEUS 15"

■ **1 pneu été**, prix neuf 75.-, Dunlop SP Sport Fastresponse 185/60 R15 84H, lt neuf, 50.-, Tel. +33623628851

■ **2 pneus 225/70R15**, Continental VancoWinter2, M+S, DOT3214, 90.-, Tel. 691418257

■ **2 pneus d'été Continental**, Premium Contact 2, 175/65 R15 84H, DOT0314, 6 mm, tr.b.ét., 45.-, Tel. 621299878

■ **2 pneus été**, Hankook Kinergy eco 195/60 R15; 5mm; avec ou sans jantes alu Alfa Romeo, 70.- à disc., Tel. 691840135

■ **2 pneus été**, Goodyear 195/65/15, tr.b.ét., 65.- à disc., Tel. 691884014

■ **2 pneus été Continental**, 185/60 R15, 50.-, Tel. 661100876

■ **2 pneus été Dunlop**, 195/50 R15, 50.-, Tel. 661100876

■ **2 pneus hiver**, Vredestein Quatracs 195/60 R15; 6.5mm; DOT1615; avec ou sans jantes alu Alfa Romeo, 80.- à disc., Tel. 691840135

■ **2 pneus hiver**, Masterteel 195/55/15, tr.b.ét., possibilité de montage, 55.- à disc., Tel. 691884014

■ **2 pneus hiver**, Goodyear Ultra Grip 9 195/65/15, exc.ét., 2x8mm, 90.-, Tel. 691660095

■ **2 pneus hiver**, 185/65 R15, 6mm profil, 35.-, Tel. 621652679

■ **2x pneus été neufs**, Continental PremiumContact 5 195/65R15 91V (DOT 0916), 100.-, Tel. 661214613

■ **3 pneus hiver**, M+S Goodyear 195/50/R15 82T, 3 jtes acier, 3 enjoliveurs, SMS "pneus", 90.-, Tel. 691186385

■ **4 Alufelgen RW**, 7Jx15 4-Loch, Lochabstand 70mm, Nabenloch(mitte) 54mm, 120.- à disc., Tel. 621226658

■ **4 enjoliveurs pour Mercedes**, orig., classe A + B, 25.-, Tel. 691281208

■ **4 enjoliveurs VW neufs**, jamais montés, 50.-, Tel. 691250701

■ **4 Jantes**, 15 x 6ij topy 8511279 k 30 5 trous dstncés de 5 cm, 60.-, Tel. +33678894629 ou +33637223407

■ **4 jantes + pneus Hankook Winter**, 185/60 R15 88T, l-cept RS2 DOT3518, année 2018, util. 1 hiver seulement, Lochkreis 4 x 100 mm ET43, 150.-, Tel. 691103513

■ **4 jantes acier**, Audi, VW, Seat, 15/6J, 180.-, Tel. 621656678

■ **4 jantes acier orig. Citroën C3**, 6.0x15 ET23 (4x108x65.1 mm) + 4 pneus été 185/65R15 88H Goodyear Efficient Grip Performance - 4x6.0-6.5 mm - DOT 1413, 175.-, Tel. 621162792

■ **4 jantes acier p. Citroën C8**, av. pneus hiver (+ 5 ans), 20.-, Tel. 621276801

■ **4 jantes alu**, BMW E20 série 5, 7Jx15h2, + pneus Uniroyal 205/65/R15 94V, DOT 0202, 80.- fixe, Tel. 691824595

■ **4 jantes alu 15"**, 4 trous pour Volvo, 70.-, Tel. 691884014

■ **4 jantes alu ATS**, 7Jx15h2 et 38 LK5/114.3 av. pneus été 205/65R15 R14 pour Toyota etc., 200.-, Tel. 661680681

■ **4 jantes alu Chevrolet Van**, origine, 15", 5 trous, avec capuchons, refaits à neuf, 400.-, Tel. 661160562 ou 550508

■ **4 jantes alu orig. Audi A3**, mod. 2009/10, 40.-, Tel. 621738666

■ **4 jantes alu Renault Clio**, pneus Michelin 195/50R15, presque neufs, +/- 4.500 km, 360.- à disc., Tel. 621637772

■ **4 jantes avec pneus hiver**, Continental, 195/65 R15 91T, presque neufs, 160.-, Tel. +3248585534

■ **4 jantes en tôle**, a vendre pour VW Golf IV, 195/65 R15 avec pneus hiver presque neufs + enjoliveurs VW, 170.-, Tel. 621479379

■ **4 jantes en tôle pour Opel Astra 15"**, 5x110 ET 35, 100.-, Tel. +32495141111

■ **4 jantes et pneus 185/60/15**, pour vw polo ou skoda fabia, 200.-, Tel. 691146183

■ **4 jantes et pneus Goodyear UltraGrip 195/65/R15**, acier, tbét., 220.-, Tel. 691301949 ou 621639634

■ **4 jantes Platin 6**, 5J/15H2ET38, tr bét., 100.-, Tel. 691585433

■ **4 jantes tôle**, 5x112, pneus hiver, 195/65 R15, 100.-, Tel. 691503759

■ **4 jantes tôle avec pneus**, ET27, 6J15H2M, 4 trous, pneus en mauvais état, pour Peugeot ou autre, 110.-, Tel. 621749306

■ **4 jantes tôle VW Passat**, Touran, 5 trous, idéal pour 2ème jeu de pneus, 40.-, Tel. +3263387865 ou +32495779851

■ **4 jtes avec pneus hiver Michelin Alpín**, 195/65/R15 91T, 200.-, Tel. 691923648

■ **4 pneus**, 195/65R15 quasi neufs montés sur jtes, 200.-, Tel. 691281611

■ **4 pneus 4 saisons Nexen**, 185/55/R15 82H avec jantes acier, roulés 4 mois, pour Citroën C2, Fiat 500 etc, 150.-, Tel. 691392381

■ **4 pneus été**, Yokohama Bluearth A34 175/55R15 77Y, 150.-, Tel. 621375149

■ **4 pneus été**, Uniroyal Rainexpert 3, 185/65R15 88T DOT 0315, profil 5mm, 4 trous pour Peugeot 207, jantes acier 6Jx15 H2 ET23, 40.-, Tel. 691350211

■ **4 pneus été**, Bridgestone 185/65/15, 80.-, Tel. 691572889

■ **4 pneus été**, Hankook Optimo K415 185/60R15 84 H, 6.5mm, DOT 3011, 120.-, Tel. 691795856

■ **4 pneus été + hiver**, 195/65 R15, pneus hiver 130.-, pneus été 130.-, Tel. 661167780

■ **4 pneus été Goodyear**, sur jantes alu orig. VW Polo, tr.b.ét., 6 mm, 195/55 R15, 130.-, Tel. 621142591

■ **4 pneus été Renault Clio jantes tôle**, 185/65 R15 88T Ecopia, profil 7mm, 160.-, Tel. 621742144

■ **4 pneus hiver**, Cooper Weather Master 205/70/R15 96S sur jtes tôle, exc.ét., 380.-, Tel. +33780537699 ou +33647313728

■ **4 pneus hiver**, Hankook 165/65R15 tout neufs sur jtes acier 4 trous, 250.-, Tel. 691318791

■ **4 pneus hiver**, Hyundai i30, 195/65 R15, Tel. +33753604231

■ **4 pneus hiver**, Vredestein Snowtracs montés sur jantes en tôle, 185/60 R15 très peu roulés (moins de 1.000km), entraxe 4x100, 190.-, Tel. +32495923387 SMS

■ **4 pneus hiver**, Hankook 185/60R15 88T montés sur jantes tôle, b.ét., servis 1 hiver en 2018 et 2 usés pour les jantes, 200.-, Tel. +33684025253

■ **4 pneus hiver**, 205/65 R15 sur jantes alu pour BMW 5, 150.-, Tel. 621652679

■ **4 pneus hiver**, Michelin Alpin (500 km, 2 pneus 165/65R15 81T, 2 Pneus 185/65R15 88T sur jtes acier, 250.-, Tel. 621262016

■ **4 pneus hiver**, 175/65 R15 Michel Alpin A4, neufs, jamais montés, avec montage, 230.-, Tel. 621181518

■ **4 pneus hiver + jantes**, 2x Semperit 185/60R15 88T avec 4mm profilé 2x Falken 185/60R15 88T avec 7mm profil + enjoliveurs, 120.-, Tel. +33771050689

■ **4 pneus hiver 185/60/15**, 100.-, Tel. 691600613

■ **4 pneus hiver 195/65/15**, 110.-, Tel. 691674085

■ **4 pneus hiver avec jantes orig. VW Golf V**, 195/65 R15, 130.-, Tel. 691549585

■ **4 pneus hiver Continental Winter Contact TS810**, avec jantes acier 4 trous, 185/65 R15, reste 8.5mm, 160.-, Tel. 621257311

■ **4 pneus hiver et été**, 185/65 R15, année 2012, hiver 120.-, été 120.-, Tel. 691889273

■ **4 pneus hiver et été Continental M+S**, 185/65 R15 88T, hiver 120.-, été 120.-, Tel. 661167780

■ **4 pneus hiver et été M+S**, hiver 120.-, été 120.-, 195/65 R15, Tel. 691889273

■ **4 pneus hiver Goodyear**, 195/65 R15 91H, avec jantes 5 trous, tr.b.ét., 150.-, Tel. +32475524780

■ **4 pneus hiver Goodyear**, 195/65 R15 91T avec jantes tôle, 150.-, Tel. +32475524780

MOTOR WORLD
Tous les 15 Jours

PROFESSIONNELS:
Luxbazar vous consacre un reportage gratuit !

Vous souhaitez:

- 1 transmettre votre savoir-faire
- 2 présenter un nouveau modèle de véhicule
- 3 conseiller nos lecteurs

Contactez notre journaliste spécialisé au
48 23 78 ou par mail : luxbazar@publicom.lu
service entièrement gratuit. Contactez nous pour plus de renseignements

LUXBAZAR

■ **4 pneus hiver**, Nexen 185/55/16, 200.-, Tel. 621812631



■ **4 pneus hiver**, GoodYear UG 9 205/55/16/94H, comme neufs 2018, max. 2000km, 280.-, Tel. 691255507
■ **4 pneus hiver**, Pirelli Sottozero 3 215/60/16 98H dot 3818 sur jtes 6Jx16H2 Et 43, 8mm profil, 450.-, Tel. 621252658

■ **4 pneus hiver**, 225/55 R16 95H, tr.b.ét., 150.-, Tel. 691473816

■ **4 pneus hiver**, 205/55 R16 91H, 140.-, Tel. 691473816

■ **4 pneus hiver**, 215 /55/16, ét. impecc., 180.-, Tel. 621489554

■ **4 pneus hiver**, Michelin Alpin 225/55R16 sur jtes acier, 4 trous sur diam. 107, trou central 65, 100.-, Tel. 621375149

■ **4 pneus hiver**, 205/55 R16 avec jantes orig. Opel, 5 trous, 130.-, Tel. 691549585

■ **4 pneus hiver**, 225/55 R16, 130.-, Tel. 691549585

■ **4 pneus hiver**, 215/65 R16, 140.-, Tel. 691674085

■ **4 pneus hiver**, GoodYear UG9 205/16/55 H91, sur jtes acier 6 1/2Jx16H2, ET37, 5 trous, tr.b.ét., 350.-, Tel. 691332059 région Florange

■ **4 pneus hiver**, 205/60R16, profil 5-6mm, sur jantes alu. p. Nissan Juke 1.5 DCI, 300.-, Tel. 621225628

■ **4 pneus hiver**, 205/65 R16C, pour utilitaire, Tel. +33688200983

■ **4 pneus hiver**, Firestone Winterhak 205/55R16 91T, +/- 15.000km, sur jantes tôle ET37, 130.-, Tel. 691593244

■ **4 pneus hiver**, pour Alfa Giulietta, 205/55 R16, servis 1 hiver, 250.-, Tel. +33688200983

■ **4 pneus hiver**, pour Renault Captur, 205/60 R16, 300.-, Tel. +33688200983

■ **4 pneus hiver**, Citroën C5, 225/60 R16, après '09, Tel. +33678871677

■ **4 pneus hiver**, Bridgestone Blizzak 215/60R16, 300.-, Tel. +32497259281

■ **4 pneus hiver**, Hankook Winterl-Cept 195/55R16 81H, 1 saison, av. ja Platin 6.5/16 ET25, 300.-, Tel. 621236421 ou 621236421 ap 18

■ **4 pneus hiver**, 205/55/16, 6 mm, 120.-, Tel. 621274431

■ **4 pneus hiver 205/55/16**, 120.-, Tel. 691674085

■ **4 pneus hiver 215/55/16**, 120.-, Tel. 691600613

■ **4 pneus hiver 225/55/16**, 140.-, Tel. 691600613

■ **4 pneus hiver avec jantes**, Hankook Winter l-cept 215/65 R16 (1 saison r.), 160.-, Tel. 710649

■ **4 pneus hiver avec jantes Mini**, (2006-2016) 195/55 R16 Continental Contiwinter 225/55/16 95H, Contact TS830 runflat (profil restant 7 mm), 375.-, Tel. 691431843

■ **4 pneus hiver avec jtes**, dispo., 100.-, Tel. 661604436 Audun-le-Tiche

■ **4 pneus hiver Continental Contiwinter 225/55/16 95H**, Contact TS830, runflat, 300.-, Tel. 621766509

■ **4 pneus hiver et été M+S**, 205/55 R16, hiver 130.-, été 130.-, Tel. 691889273

■ **4 pneus hiver et été M+S**, 215/60 R16 83H, hiver 130.-, été 130.-, Tel. 661167780

■ **4 pneus hiver et été M+S**, 205/55 R16, hiver 130.-, été 130.-, Tel. 661167780

■ **4 pneus hiver Goodyear 195/55/R16**, sur jantes acier 6.5 J x 16 eh2, orig. BMW série 1, 5mm, ét. neuf, 130.-, Tel. 621142591

■ **4 pneus hiver Goodyear 205/55/R16 sur jtes alu orig. très belles**, ét. neuf, profil 5 mm pr Golf V, VI, Touran, Cady, 130.-, Tel. 621142591

■ **4 pneus hiver Hankook**, avec jantes acier, 5 trous, ET50, 205/55 R16 M+S, DOT2216, comme neufs, roulés 3.000km, pour VW, Skoda, Seat, 230.-, Tel. 621738666

■ **4 pneus hiver Michelin 205/60/16 92T**, 5mm, 140.-, Tel. 691407080

■ **4 pneus hiver sur antes**, pour Mini Country Man, 200.-, Tel. 691805603

■ **4 pneus hiver Toyo Snowprox**, sur jantes 205/55/16, 280.-, Tel. +32497259281

■ **4 pneus neige Bridgestone**, 205/55 R16 91H sur jantes 7Jx16H2 ET43, bon état, convenant pour Renault, Mégane, Dacia, Mercedes A + B, 250.-, Tel. +33624583809

■ **4 pneus neige Dunlop 195/55/R16**, profil : 7 mm env., sur jtes acier pr alfa roméo ou fiat av. 4 trous, 150.-, Tel. 621652679

■ **4 roues avec jantes tôle**, roues compatibles Citroën, Peugeot 3008/308, DS, Ford Ecosport, Opel Crossland, 7.0x16 4x108 ET25, 90.-, Tel. 621310215



■ **4 roues complètes hiver**, étaient sur un Ssangyong Action sport 4x4, pneus Savero XT GT radial 225/75/R16 104T, usure +ou- 20% sur ja MAK 6.5 JX 16 H2, ét. impecc., 500.-, Tel. +32499116006

■ **4 roues hiver**, Michelin Alpin 205/55R16 50% usure bon pour une saison pour MB W205 sur jtes alu., 150.-, Tel. +32498394450

■ **4 roues hiver BMW série 5**, 4 jantes alu + 4 pneus hiver M+S Hankook 225/55R16 95H, 20 % d'usure, Urgent, 420.-, Tel. +33636687331

■ **4 Winterrieder Michelin Alpin**, 205/60 R16 96H, Profil 6-7 mm, mat Alufelgen 6.5Jx16 ET41, vun Opel, 250.-, Tel. 621542622

■ **4 Winterrieder op Alu Felgen**, 205/55 R16 fir BMW Série 3, 150.-, Tel. 621626683

■ **4 Winterreifen Falken Eurowinter**, 205/60/R16, mit 6 mm Profil ungef., mit Stauffelgen, für Mercedes W211, Preis nach VB., 110.-, Tel. +496583695 Anruf

■ **4x jantes alu orig. BMW 3 F30**, 7.5x16 ET37 (Styling Sternspeiche 391), 225.-, Tel. 621325910

■ **4x jantes alu. hiver Hyundai I30**, 6, 5 J x 16 H2K1, Lochkreis 5 x 114, 3mm 205/55 R16 91T, 100.-, Tel. 621497808

■ **4x jtes acier orig.**, 6.5x16 ET47 (5x114.3x66.1) pour Renault Mégane III (2008-2012), 50.-, Tel. 661442288

■ **4x jtes acier orig. Citroën C4**, 6.5x16 ET47 (5x108x65.1) pour Citroën C4 (2004-2015), 50.-, Tel. 621162790

■ **4x pneus été neufs**, 235/65 R16C 115/113R Goodyear Cargo Marathon, DOT 4912, 200.-, Tel. 691502449

■ **Alufelgen für Suzuki**, 235/65 R16, 350.-, Tel. 838367

■ **Camperreifen**, 225/75/R16 CP*Agilis 4x mit Felge + Raddeckel Camper Fiat Ducato bis 4,5t 150.-, 300.-, Tel. 621487656

■ **Chaînes à neiges**, Michelin Extrem Grip NR.69 de 185/85 R14 à 225/40 R17, neufs, jamais montés, 45.-, Tel. 621250833

■ **Jantes acier**, av. pneus hiver GoodYear Ultra Grip Performance 215/65 R16, ET50, profil 8mm (pour p.ex.: Ford Kuga), 200.-, Tel. 621474372



■ **Jantes acier et pneus**, 205/55 R16 pour VW Passat, roulés +/- 1500 km, tr.b.ét., 300.-, Tel. 719336

■ **Jantes acier pour BMW série 3**, propres, 80.-, Tel. 691660095

■ **Jantes alu + pneus hiver**, Goodyear M+S Ultragrip 7, très bon état, 7.0J x 16H2 ET35, jantes neuves, 290.-, Tel. 621749306

■ **Jantes alu avec pneus hiver**, original jtes antr. Mazda CX3 8mm, montées un hiver, tb.ét., p.n.: 990.- fact., p.v.: 450.-, Tel. 691787187

■ **Jantes alu Borbet**, 7x16 5 trous (p.ex.BMW5) + pneus hiver Kleber HP2 225/65 R16 99H M + S 6mm, sud du Lux., 190.-, Tel. 621439300

■ **Jantes alu. Ford B-Max**, + pneus été 195/55R16 87V, ét. neuf, roulés 5.000km, 420.-, Tel. 621700538

■ **Jantes avec pneus hiver Audi**, 7Jx16ET46 origine Audi (sans pneus) seulement les jantes, 175.-, Tel. 691639294

■ **Jantes Borbet + pneus hiver**, pneus Goodyear Ultragrip 8 (hiver) 215/65/16 98T, profil 6.5 mm (peu roulé), 380.-, Tel. +3263400726

■ **Jantes et pneus hiver**, 4 pneus hiver Continental Winter Contact TS850P 215/65 R16 98H, prof. 8mm, sur jantes alu orig. VW Tiguan, 250.-, Tel. 691346005

■ **Jantes Mercedes A&B**, pneus été 195/55R16, 280.-, Tel. 621213787

■ **Jantes p. Mini**, pneus Pirelli 195/55R16 87H Snow Control DOT 1317 Run Flat Winter 210, b.ét., 700.-, Tel. 661632169

■ **Jtes alu Audi pneus hiver**, orig. Audi, avec pneus hiver 225/55 R16 99H, en bon état, 290.-, Tel. 661161411

■ **Kit hiver orig. Audi**, audi WKR 5-Arm Rotor, Dunlop Winter 4D 205/55R16 91H, profil 2mm & 3mm, 350.-, Tel. 691198055

■ **Kit roues hiver**, pour Ford Focus, 205/55 R16, avec capteur pression, 550.- à disc., Tel. 691929055

■ **Pneu + jante Mercedes**, 225/50 R16 92 V Radial, 80.-, Tel. +33634429173

■ **Pneu été**, Continental 195/55/16 87V, 20.-, Tel. +33771249327

■ **Pneu été non janté 195/55/ R16 87H**, 120.- à disc., Tel. +32497380853

■ **Pneus hiver**, 195/55/16, tr.b.ét., 90.-, Tel. 691250701

■ **Pneus hiver**, 205/55R16 sur jtes acier 5 trous, 150.-, Tel. 691256950

■ **Pneus hiver**, Goodyear Ultragrip de 2018 205/60R16 96H profil 2x6mm + 2x8mm sur jtes, 350.-, Tel. 621553415

■ **Pneus hiver**, GoodYear UG9 195/55 R16 sur jtes acier p. BMW série 1, tr.b.ét., 190.-, Tel. 691250701

■ **Pneus hiver 205/70/R16 97H**, 450.- à disc., Tel. +32497380853

■ **Pneus hiver Goodyear**, 4 pneus neufs Goodyear 205/55 R16, 300.-, Tel. 691301678

■ **Pneus hiver Mitsubishi ASX**, TS 850P, 215/70R16 100T, usage 4.000 km, 500.-, Tel. 500375

■ **Roue complètes hiver**, pneus Michelin Alpin 5 205/55R16 91H, jtes, tr.b.ét., 450.-, Tel. +33780537699

■ **Roues complètes**, Michelin Alpin 5 205/55/16 91H, exc.ét., peu roulés, jantes tôle, 450.-, Tel. +33780537699

■ **Roues complètes hiver Audi**, avec pneus Continental Winter Contact 225/55/16, 300.-, Tel. 691642175

■ **Roues hiver BMW**, pneus hiver Hankook i-cept 205/55R16 91T sur jantes acier 5x120, profil: 5mm, DOT: 36/2013, 80.-, Tel. 691466972

■ **Roues hiver BMW série 5 E60**, 4 jantes alu + 4 pneus hiver M+S Hankook 225/55R16 95H, usure 20%, 590.-, Tel. +33623628851

■ **Roues hiver pour Porsche 964**, Pirelli Sottozero Winter 240 N1, 205/55 et 225/50VR16 avec DOT 2011/2012 sur jantes d'origine modèle 1991, 400.-, Tel. 621151090

■ **Roues hiver pr VW Sharan et autre**, 205/60/R16 96H M+S hiver Ultragrip, 9.6, 5j x 16 E.T.33, 03.09.16, enjoliveurs tout neufs, 430.-, Tel. 621258521

■ **Winterreifen VW Passat Variant (B8)**, 2x Pirelli Sottozero 3 215/60R16 99H, ein Reifen auf Stahlfelge, der zweite nicht, 50.-, Tel. 750007

Recherche/Suche

■ **S. 2 Reifen für Anhänger**, 825 R16, Tel. 838367

JANTES ET PNEUS 17"

■ **1 pneu hiver Dunlop 4D**, 225/50R17 98H, 4-5mm, DOT 3411, 25.-, Tel. 621299878

■ **2 pneus été 215/55R17 94V**, Goodyear Efficient Grip Performance, neufs, production 2017, 165.-, Tel. 661441188

■ **2 pneus été Dunlop Grantrek PT 4000**, 235/65 R17 108V, 5mm, 50.-, Tel. 621738666

■ **2 pneus été Dunlop Sportmaxx GT**, 235/65 R17 104W, DOT 815, 5mm, 50.-, Tel. 621738666

■ **2 pneus été Michelin 245/45/17**, de 2016, ont roulés 1.000 km, comme neuf, 140.-, Tel. 621456611

■ **2 pneus été Uniroyal Rain Sport**, tr.b.ét., profil 7mm, bord protection de la jante, 225/45 R17 94Y, 100.-, Tel. 621416960

■ **2 pneus hiver**, 215/55R17 98V XL, Nokian, montage possible, 50.-, Tel. 691484819

■ **2 pneus hiver SUV**, Semperit 235/65R17, presque neuf, 8mm profil étés montés pour 2.500 km avant vente de voiture, région Ettelbruck, 90.-, Tel. 621265427

■ **2 pneus Michelin 205/45/R17 88V**, mars 2017, 30.-, Tel. 621748429

■ **4 Alufelgen**, 235/60 R17, für Mercedes GLK, 350.-, Tel. 838367

■ **4 Alufelgen**, Neupreis 1.273.-, für Renault Espace 5 oder Talisman, mod. Bayadere, wie neu, mit Sensor TPMS433MHZ, 280.- à disc., Tel. 621379180

■ **4 Alufelgen Alutec**, 7,5Jx17H2ET 47 mit M+S Reifen 225/65R17 102H, 150.-, Tel. 621778854



■ **4 Alutec AS2 Race green**, AS2-7517, Lochkreis: 114,3, Herstellernummer: 48679, Einpresstiefe (ET): 38, Farbe: Grün, Mittenlochbohrung: 67, 1 Zollgröße: 17", zulässige Radlast (kg): 730, Felgenbreite: 7,5", Material: Aluminium, Lochzahl: 5, Oberflächenfinish: lackiert, 180.-, Tel. 691910318

■ **4 Brock Alufelgen RC22 Design**, schwarz Hörn poliert, 4 Reifen Continental, 245/45 R17 95W, wie neu, 1 Sommer gefahren, 700.-, Tel. 691574741

■ **4 ja orig. Skoda Fabia**, 7.0x17 ET41 (5J7 601 025B) + 2 pneus Hankook Ventus 205/40ZR17 84W (DOT 4716)+ 2 x Conti SportContact 5 (DOT 3815), 4x6, 5mm, 400.-, Tel. 661442288

■ **4 jantes alu**, orig. BMW 5 E60, 8.0x17 ET20 (Styling 122), 275.-, Tel. 621287544

■ **4 jantes alu**, pour MB Classe E, mod. W212, 8x17ET48 5x112, 66. 6 et 4 pneus hiver Continental, 245/45R17 99H, 8 mm, ét. neuf, 690.-, Tel. 691281208

■ **4 jantes alu**, utilisés sur Renault Scenic, tr.b.ét., pneus hiver usés à 50%, 225/50R17, 230.- à disc., Tel. 621302010

■ **4 jantes alu**, valeur neuve 2.500.-, pour Audi, avec pneus hiver, 215/40 R17, état neuf, 500.-, Tel. +33648480555

■ **4 jantes alu + pneus d'hiver**, Mercedes ML - 4 jantes alu 7, 5J x 17 ET56 + pneus Continental 4x4 Winter Contact 50-60%, bon état, 160.-, Tel. 691374351

■ **4 jantes alu 17" 7 branches**, avec pneus 17x55x205 5 boulons Borbet, 350.-, Tel. +32496709816

■ **4 jantes alu Audi A5 coupé**, jantes d'origine, '12, 6 branches, 5 trous, avec 4 pneus été Michelin Primacy HP 245/45 R17 95Y, 620.-, Tel. +33672971846

■ **4 jantes alu avec pneus hiver**, Hankook 235/60/17 106H, peu usées, Tel. 691581099

■ **4 jantes alu avec pneus hiver**, jantes Dezent TX 5x120 7x17" ET 40, pneus Nokian WR D4 XL 205/50R17 93V, 2x5mm et 2x7mm de profil, 500.-, Tel. 621220177 à Weidingen

■ **4 jantes alu Dotz**, noires argentées, 5x112, pour VW, Audi, Seat, Mercedes, 200.-, Tel. 621416960

■ **4 jantes alu MB**, 7.5Jx7H2 pneus été Conti Sport Contact 2016 225/45R17, 300.-, Tel. 621161062

■ **4 jantes alu orig.**, 6.0x17 ET50 (5x114.3x66.1) pour Renault Traffic III (2014-2020), 350.-, Tel. 621287544

■ **4 jantes alu VW**, dont 2 avec pneus été 225/50 R17 tubeless Conti Premium Contact2, 400.-, Tel. 691151060

■ **4 jantes alu**, 8x17 p. BMW 3, 160.-, Tel. 621626683

■ **4 jantes tôle avec pneus hiver**, Continental Wintercontact (pneus encore b.ét.) pour VW Sharan ou autre, voir détail, 400.-, Tel. 621749306

■ **4 jtes acier orig. BMW X1 E84**, 7.5x17 ET34, 100.-, Tel. 661443388

■ **4 jtes alu + pneus XC90 Volvo**, pneus hiver, jantes 5Jx17, 5 entraxe trous 108mm, 300.-, Tel. 621207937

■ **4 jtes alu avec pneus VW Touareg**, pneus M+S Michelin, 235/65 R17 108H, 600.-, Tel. 621207937

■ **4 jtes alu Mini avec pneus été**, Pirelli Cinturato P7 205/55R17 91V, 4,5

N
E
W
**MOTOR
WORLD**
TOUS LES 15 JOURS

L'ANNÉE AUTOMOBILE 2019

QUELLE EST LA SOLUTION POUR SAUVER L'ENVIRONNEMENT ?

Pour l'industrie automobile, cette année a été, plus encore que les années précédentes, remplie de changements. L'inquiétude par rapport au Diesel, le réchauffement climatique, l'utilisation des énergies fossiles et le développement de la mobilité électrique ont été des sujets marquants durant les derniers 12 mois. Mais quel sera l'avenir de l'automobile ? Que se passera-t-il avec l'évolution du marché automobile en Asie ? Quelle sera la solution idéale pour conserver le climat de notre planète et la liberté de circuler à l'aide d'une voiture ? Beaucoup de questions, marquées d'incertitude et de polémique autour de notre jouet tant adoré, la voiture.

Tout d'abord, une opinion parmi des centaines sur le **Dieselgate**: bien évidemment du gazoil brûlé pour en gagner de l'énergie ne représente jamais une solution propre. Cependant, c'est une illusion que l'interdiction des Diesel va sauver le climat.



Puisque les voitures qui circulent chez nous font déjà partie des voitures les plus propres, le remplacement de ces dernières aura un impact énergétique beaucoup plus important que de continuer à rouler avec ces voitures «sales». De plus, personne ne voudra compenser la perte engendrée par la destruction de ces anciens véhicules. La conséquence logique est donc que les voitures partent à l'étranger, proche ou lointain, et continueront à polluer de la même manière le même environnement qu'ici... Cette solution n'aboutit donc à rien d'autre que de déplacer le problème et d'utiliser encore plus de ressources pour pouvoir garantir la production de nouveaux véhicules considérés plus «propres».

Il faut mentionner l'absurdité des solutions qu'inventent les états pour soi-disant rendre l'air plus propre : à **Hambourg** par exemple, le gouvernement a interdit la circulation de véhicules Diesels sur deux rues, avec un total de 2.180 mètres. Pour rappel, Hambourg fait partie des plus grands ports d'Europe avec un passage de 18.000 navires, transportant près de 9 millions de conteneurs et 600.000 passagers par an. Tous

ces navires utilisent de l'huile lourde comme combustible, près de 400 tonnes chacun, par jour. Je ne saurais calculer un comparatif par rapport aux voitures, mais il ne faut pas être un scientifique pour en déduire que l'effet des zones interdites à la circulation, se trouvant à moins d'un kilomètre du port, ne servent à strictement rien.

Un autre aspect à considérer, pendant qu'en Europe on se pose la question de savoir comment rendre le transport individuel plus propre, est le fait que le marché de la voiture en Asie est en pleine explosion. Avec l'économie et le pouvoir d'achat en permanente croissance, la possibilité de s'acheter une voiture s'ouvre à des milliards de personnes. Les saturations des routes et la pollution de l'air dans les grandes villes d'Inde, en Chine et à Taïwan démontrent l'impact que pourra avoir l'arrivée de millions de voitures sur les nouveaux marchés automobiles, dans des pays qui ne se soucient peut-être pas encore tellement de l'environnement.

Puis, les voitures électriques sont, suite à ces nombreuses discussions, en plein développement.



Tesla, Volkswagen, Audi, Jaguar, BMW, Mercedes et l'en ouble, développent des voitures électriques avec des **autonomies ridicules** sans se soucier ni de l'infrastructure nécessaire pour

les recharger, ni des **ressources nécessaires** pour créer toute l'électricité. Prenons l'aire de Berchem comme exemple: 48 pompes alimentent jusqu'à 7.500 véhicules par jour en carburant, ce qui donne un temps de remplissage moyen de 9 minutes par voiture. Si on considère que le temps de charge d'une voiture électrique prend environ 45 minutes, il faudra plus de 240 bornes de chargement rapide, pour recharger l'équivalent en voitures électriques. Sans se soucier de l'alimentation pour ces bornes de chargement rapide... Ceci ne pourra pas constituer la solution au problème, puisque, cerise sur le gâteau, la **source de l'électricité n'est pas tellement écologique** non plus. Après 20 ans par exemple, les ailes des grandes éoliennes qui produisent l'électricité verte, doivent être remplacées. Ces ailes, longues d'environ 70m et pesant 25 tonnes chacune, sont fabriquées d'une matière composite extrêmement dure et **personne ne sait encore vraiment comment les recycler...**

Finalement, la motorisation hybride semble la meilleure solution pour l'instant.



Toyota par exemple, fabrique avec succès depuis maintenant plus de 20 ans, des voitures hybrides. Celles-ci utilisent l'énergie produite en roulant, stockent le surplus d'énergie dans des batteries pour les utiliser par après dans les situations qui nécessitent le plus d'efficacité. En ville par exemple, le mode électrique permet de rouler

sans polluer, sur les nationales les moteurs électriques aident dans les phases d'accélération, le tout avec une réduction considérable de la consommation d'essence. Et le tout ne réduit en rien l'autonomie ou l'utilisation du véhicule, celui-ci peut faire le plein à une station à essence traditionnelle nécessitant aucune infrastructure supplémentaire.



Toyota prévoit que les batteries tiennent le temps d'une vie automobile, des hybrides avec plus de 500.000 kms au compteur ne sont pas rares, ce qui prouve leur fiabilité. Une fois que les batteries sont usées, Toyota s'engage à les recycler à 100% (ceci depuis 15 ans maintenant) en batteries de smartphone, pour lesquelles les capacités sont encore suffisantes.

Certes, la solution parfaite n'est pas encore trouvée, mais en attendant, la révolution électrique ne semble pas la meilleure. Les grands constructeurs investissent déjà pleinement dans le développement de l'hydrogène, mais celui-ci est encore bien trop cher et l'efficacité nécessaire n'est pas encore atteinte.

En attendant de voir ce que l'année prochaine nous réserve, je vous souhaite bonne route, soyez prudents, passez de bonnes fêtes, et on se retrouve en 2020 pour de nouveaux Motor World, Sven

LUXBAZAR
des petites annonces privées gratuites

■ 4 jtes alu orig. Fiat Bravo, Croma, 7.5x18 ET35, 350.-, Tel. 621325910
■ 4 jtes alu orig. Mercedes S, Class modèle W220, 8.0x18 ET44, 250.-, Tel. 621176815

■ 4 jtes alu orig. Peugeot 407, 7.5x18 ET46 (5x108x65 mm), 300.-, Tel. 661442289

■ 4 jtes alu orig. Renault Clio, Sport RS, 7.5x18 ET68 (code Renault : 8200266225-A), 325.-, Tel. 621345108

■ 4 jtes alu orig. VW Touareg/T5, 8.0x18 ET57 (LK = 5x120 mm), 300.-, Tel. 621668061

■ 4 jtes et pneus hiver, pour Porsche 911 (997) Carrera 4S, av.: 235/40 R18, arr.: 295/35 R18, profil +/- 4mm, 600.-, Tel. 621200396

■ 4 pneus 265/60R18 110T, Cooper Discoverer AT3, 4x8.0 mm, production 2015, 275.-, Tel. 661502288

■ 4 pneus Bridgestone été 235/50 R18V, comme neufs, 10.000 km, sans jantes, 225.-, Tel. 691867444

■ 4 pneus été, 2016, Ventus, 225/40 R18 92Y, ét. neuf, profil 7mm, 220.- à disc., Tel. 621416960

■ 4 pneus été 265/60R18 109H, Michelin Latitude Tour HP 4x4, (4x 5.5-6.0 mm : DOT 5114), 225.-, Tel. 661502288

■ 4 pneus été neufs, (2018), 215/50 R18, tr. peu utilisés, profonds de 9 mm, comme neufs, 320.-, Tel. 621303030

■ 4 pneus été sur jantes, 245/40 R18 97 T ContiSport Contact 3, 400.-, Tel. 621202706

■ 4 pneus hiver, 225/40 18, Firestone, servi une saison, profil 6 mm environ, 200.-, Tel. +33382533016

■ 4 pneus hiver neufs, Goodyear Ultra Grip Perform. 235/45R18 98V, sur jtes alu., pour Opel Insigna GSi, prix neuf: 1.500.-, p.v., 600.-, Tel. 621434955



4 pneus hiver Pirelli Sottozero3 235/40/18 95V, neufs, jms util., poss. de les vendre par 2 pr 150.- ou le lot : 300.-, Tel. 621766509

■ 4 pneus neige, Bridgestone LM25V 235/45R18 98V utilisés 1 saison, sur jtes alu., 800.-, Tel. 691507860

■ 4 pneus neufs, Bridgestone Turanza T001 * (OE BMW) - DOT 3916, 225/50 R18 99W XL, 475.-, Tel. 661193979

■ 4 roues complètes été, 4 jantes avec 4 pneus été 225/55/18, 2 en bét. et 2 à prév., 350.-, Tel. 661604436

■ 4 Winterreifen Volvo XC60, Continental, 235/60 R18, von 2018, in sehr gutem Zust., 500.-, Tel. 691872882

■ 7 jantes alu Ford Focus RS, 2016, parf. ét., set compl. 4 jtes : 900.- + 3 jtes: 550.-, le tout pr : 1.300.-, Tel. 621813404 ou 691242950

■ Jantes 18" BMW Série 1+2, Style 388 Ferricgrey, pneus été Dunlop 225/40/18 Y92 Sport Maxx RT 2 XL, 1.400.- à disc., Tel. 691484863

■ Jantes alu, Ultra / UA3 BP 8,5x18 ET45, pneus GY Eagle F1 225/40R18 92Y p. MB Cl. B 2016 et autres, achetées en 2018, prix neuf: 1.130.-, p.v., 380.-, Tel. 691663339

■ Jantes alu 18" XC 60 avec pneus, bon état, XC 60 avec pneus hiver, 2 de 4 mm et 2 de 6 mm, 300.-, Tel. 621713977

■ Jantes hiver Audi Q7, nves + pneus neufs Pirelli Scorpion Winter 255/60R18 108 H M+S, 1.000.-, Tel. +32495141111

■ Jantes originales AMG Mercedes 18", av. pneus Pirelli, 1.200.-, Tel. 26582287 ou 621168675

■ Jantes p. Audi A6 (C7), av. pneus Pirelli Zotto Zero 225/50R18 99H, tr.b.ét., pneus 2018 +/- 5.000km, 1.000.- à disc., Tel. 661110366

■ Jantes Porsche 996 Turbo, 5x130, 2 jtes 8Jx18 ET50 type: 996.362.136.04 et 2 jtes 11Jx18 ET45 996.363.142.03 dites "Hohlfelgen", 800.-, Tel. 691388025

■ Jtes alu avec pneus été, 5x114.3 8x18, pour Nissan Juke, pneus 225/45/18 91V Michelin, tbé, profil 7mm, pneus avec rebords protection jtes, 500.- à disc., Tel. 621416960

■ Mercedes Classe C 2015-2019, 4 roues hiver sur jantes alu avec pneus Conti 225/45/18, 4 mm, jantes qq rayures- capteurs pression origine MB, 500.-, Tel. 621648635

■ Originale BMW Alufelgen, 8,5Jx18 mit ET38 mit Winterreifen 245/40R18, ganz guter Zustand, 750.-, Tel. 621300734

■ Pneus d'hiver pour Q7, sur jantes Autec avec certificat Sandweiler, tr.b.ét., très peu roulés (hiver 2017/18) M+S 255/55 R18 Good Year Ultragrip, champion de catégorie, 300.-, Tel. 621297050

■ Pneus hiver, Dunlop Grandtrek WT M3 255/55 R18 109H M+S av. jantes alu., 300.-, Tel. 621158180

■ Pneus hiver, Tel. 691540772

P INFOS CONGÉS

www.luxbazar.lu

RESTE DISPONIBLE ET À JOUR
PENDANT LES FÊTES !
MAIS NOS BUREAUX
SERONT EUX FERMÉS

DU 21 DÉCEMBRE AU 05 JANVIER

■ Pneus hiver Dunlop Winter Sport 5 SUV Volvo XC90, 235/60R18 107H, bon pour encore 2 saisons, 300.-, Tel. 621494683

■ Roues complets pour BMW X1 mod. 2014, 2.0i4.-, Tel. 621157458

■ Roues Kia Sorento XM, Jantes RONAL alu noir et pneus hiver pour Kia Sorento XM mod.2013 et Pneus neuf Pirelli Scorpion 235/60 R18 107H M+S, 550.-, Tel. 691660359



Roues pour Audi A6, avec pneus Pirelli 245/40 R18 ET48, comme neufs, 900.-, Tel. 621241832

■ Winterkompletträder BMW X5 E70, original BMW Alufelgen mit Pirelli Scorpion Winter 255/55/R18 runflat aus 2017, noch ca. 6mm Restprofil, 550.-, Tel. 621755876 im Norden Luxemburg oder im Raum Bittburg

■ Winterreifen Volvo XC60, Goodyear Ultra Grip+, 235/60R18, nur 1 Saison gefahren, so gut wie neu, 450.-, Tel. 691872882

JANTES ET PNEUS 19"

■ 2 pneus été, 235/35 R19 91Y XL Continental SportContact 5P MO, 2x6 mm - DOT 0817, 150.-, Tel. 621324431

■ 2 pneus été 285/45/R19 111V, Continental CrossContact UHP ROF * (Runflat), 2x 5.5 mm, DOT 5012, 200.-, Tel. 661442289

■ 2 pneus été Goodyear Excellence ROF, Runflat, 275/40 R19 101Y XL, neufs, DOT 4811, 275.-, Tel. 661214613

■ 2 pneus hiver Continental Contact, 255/35 R19, profil 6mm, 80.-, Tel. 691580153

■ 2x chaînes neige Rud Centrax Easyfit 4716416, pour pneus 255/50R19 et 255/55R19, 125.-, Tel. 691911575

■ 2x pneus été, 235/40R19 96W XL Continental SportContact 3, 2x5.0 mm - DOT 4312, 135.-, Tel. 621324431

■ 4 jantes, BMW Keskin 8Jx19 H2, trou 5/120 et 45, nves offre 4 pneus été Conti Sp 6 Runflat 225/35/19 4.000 km, 525.-, Tel. 661110834

■ 4 jantes alu orig. Range Rover Vogue 19", avec pneus hiver Pirelli Scorpion, prix neuf: 6.000.-, p.v., 1.200.-, Tel. 621374657

■ 4 jantes Skoda Oktavia RS, 7, 5x19ET51 entraxe 5x112 tr.b.ét., 990.-, Tel. 621310266, 990.-, Tel. 621310266

■ 4 jtes alu orig. Audi Q7, 8.5x19 ET62 (4L0 601 025C), peinture à refaire, 200.-, Tel. 621669150

■ 4 jtes alu orig. Audi Q7, 9.0x20 ET60 (Code Audi : 4L0 601 025M), 500.-, Tel. 621162790

■ 4 jtes alu orig. BMW X5 E70, 2x 9.0x19 ET48 + 2x 10.0x19 ET53 (Kreuzspeiche Styling 177), 350.-, Tel. 661274220

■ 4 jtes alu orig. Porsche, pour Cayman ou Boxster, modèle 981, 2x 8.0x19 ET57 + 2x 9.5x19 ET45, 500.-, Tel. 621668061

■ 4 jtes alu orig. Range Rover, 8.0x19 ET57 (modèle 7bras - RRC502640), possibilité avec pneus hiver en 255/55R19, 500.-, Tel. 691502449

■ 4 jtes alu orig. VW Touareg, prix neuf 800.-/jantes, 9.0x19 ET60 (7L6 601 025D - Titan matt lackiert), exc.ét., 650.-, Tel. 621669150

■ 4 jtes alu Porsche Cayenne, 8.5x19 ET50 de AEZ (mod. Yacht SUV : KBA48117 5x 130/71.6 mm), se monte aussi sur Audi Q7 et VW Touareg, 250.-, Tel. 661502288

■ 4 pneus été, Yokohama Advan Sport, 265/50 R20 111W DOT 08/16, top an nach vill Profil, Neipräis +/- 1.000.-, fir Jeep etc., 250.-, Tel. 661767848

■ 4 pneus été, Uniroyal 255/50/19, tr.b.ét., 100.-, Tel. 661306522

■ 4 pneus été 235/50/R19 99V, Michelin Latitude Sport 3 (4x 7.0 mm : DOT 4715), 375.-, Tel. 621668061

■ 4 pneus été Bridgestone Dueler H/P Sport 235/45R19 95H, roulés 200km, 400.- à disc., Tel. 429255 ou 691865487

■ 4 pneus hiver, Dunlop SP Winter Sport 255/35VR19 RO1 p. Audi RS, profil 5mm mais DOT de 2012, 80.-, Tel. 621151090

■ 4 pneus hiver, Michelin Latitude Alpin LA2 ZP 255/50 R19 107V Runflat + jantes BMW alu 19" sur SUV X6, 900.-, Tel. 691911575

■ 4 pneus hiver Michelin Premacy, 235/55 R19 105V, de 2015, profil 5mm, 250.- à disc., Tel. 621283406

■ 4 pneus hiver neufs, sans jantes, Pirelli P Zero, avant 245/40 ZR19 94Y, arrière 285/35 ZR19 94Y, pour Jaguar F-Type, 600.-, Tel. 691397777



4 Pneus Porsche 911 997, 4 pneus été d'occasion Bridgestone Potenza RE050A N1 pour Porsche 911 997. 2x 235/35 ZR19 5.6mm 2x 295/30 ZR19 6.3mm, 99.-, Tel. 671120783



Jantes bi-couleur, pneus été Michelin 235/45/19, 800.-, Tel. 621257876

■ Jtes orig. BMW 5er GT F07, 8.5J Styling 238 av. pneus hiver Pirelli MS Runflat 245/45R19, 650.-, Tel. 691552288

■ Pneus Continental, 255/40 R19 100V JA 9.5x19 5x114 ET45 Brock B32, black matt, ét. neuf, 8mm, 2.300.-, Tel. 691649905

■ Pneus hiver, Vredestein Wintrac Pro XL 245/45R19 102 W, vraiment comme neufs, année 2018, roulés seulement 3.000 km, 495.-, Tel. 691589604

■ Pneus hiver, Bridgestone Blizzak LM-25 4x4 255/50R19 107H, 2 hivers avec peu de km, étaient montées sur BMW X5, 165.- à disc., Tel. 621136567

■ Pneus hiver P0 255/50 R19W, 4 pneus hiver Pirelli P0 255/50 R19 XL107 W, utilisés 1 hiver voir facture, PN.: 755.-, PV.: 400.-, Tel. 691739427

■ Pneus hiver sans jantes, Falken 225/55R19 99 V, exc.ét., p. Nissan Xtrail ou autre, 175.-, Tel. 621202706

JANTES ET PNEUS DIVERS

■ 2 pneus été, Falken ZE-310 ZIEX Ecorun 205/50R17 93V, DOT0319 neufs, 150.- fixe, Tel. 691824595

■ 4 amortisseurs sport complets, av. ressorts pr Golf IV, 80.-, Tel. 691600613

■ 4 Bridgestone Ecopia EP 150 ., 185/55R15. 82H (roulé 6000km) pour VW Up., 200.-, Tel. 329919

■ 4 Felgen mat Pneu, von enger Camionette Ford, 5 Lächer, Tel. 691597068

■ 4 jtes 20" OZ Chrono III, (graphite), 5x112, 8.5 + 9.5, ET32 + 32.5, avec pneus 255/30 R20, b.ét., avec TÜV, prix neuf 6.500.-, 2.000.- à disc., Tel. 595454 ou 621198242

■ 4 pneus 4 saisons, Pirelli Scorpion Verde 275/45 R21 110Y, en parfait état, ils sont usés à 30%, il reste 6mm de gomme, 400.-, Tel. 621766509

■ 4 pneus été Khumo, p. Sangyong modele XLV, ét. impecc., 350.-, Tel. 691504664

■ 4 pneus hiver, Pirelli Snow Control 185/60/R15 88T M+S sur jtes acier p. Polo, 100.-, Tel. 621494033

■ 4 pneus hiver, Dunlop SP Winter Sport 285/35RF20, neufs jamais servi 0km, 600.-, Tel. 621766509

■ 4 pneus hiver, Uniroyal 195/65R15 H MS plus 66 montés sur jtes, utilisés 1 seul hiver 65.- l'unité, 65.-, Tel. 621334513

■ 4 pneus hiver, sur jtes acier, enjoliveurs, orig. VW Golf 5 2007, 120.-, Tel. 621215449 ou 496615

■ 4 pneus hiver, 2 Michelin Alpin5 195/65 R15 91T, usure: 6.1 + 6.0 / 2 Goodyear UG9 195/65 R15 91T, usure: 4.9 + 4.6, 120.-, Tel. 691270909

■ 4 pneus hiver R21, Continental WinterContact TS850 275/45R21 V XL, état neuf, 800.-, Tel. 691839246

■ 4 roues complètes comprenant, pneus hiver Dunlop SP sport d'hiver 3D MFS AO 225/50R17 94H av. 4 ja, en condition parf., p. Audi TT ou voiture similaire, 400.-, Tel. 691314985

■ 4 roues hiver compl. SQ5 Dunlop . 20", orig. Audi Q5, 980.-, Tel. 621466571

■ 4 roues p. BMW X5M, pneus neufs montés, modèle jantes 611 M, 285/40R20, avant 10Jx20" ET40mm, arrière 11, 5Jx20 ET38mm, 1.600.-, Tel. 621501098

BIZZ NEWS

EN FRANCE

LA CRIÉE

Réouverture après six mois de travaux. Spécialisé dans la cuisine de poissons, moules et fruits de mer, le restaurant, qui compte 180 places assises, attire de la clientèle de proximité, mais aussi des gourmands qui viennent d'assez loin. L'enseigne propose de multiples poissons, livrés tous les deux jours. Le restaurant est ouvert du mardi au vendredi de 11.45-14.30h, et de 18.45-22.00h, le samedi de 11.45-15.00h et de 18.45-22.00h, le dimanche de 11.45-15.00h.
20h avenue de l'Europe, Mont-Saint-Martin.



NOUVELLE DISTILLERIE

Nouvelle distillerie au *Marché Couvert à Metz*. Jus de fruits, liqueurs et eaux de vie de mirabelle, reine claudé, quetsche et poire Williams sont proposées à la vente.



AUSHOPPING PÔLE EUROPE

Le restaurant de votre centre commercial Aushopping Pôle Europe à *Mont-Saint-Martin* s'engage avec TOO GOOD TO GO à réduire le gaspillage alimentaire. Il permet de sauver les invendus de vos restaurants préférés en vous les proposant à prix très réduits dans des paniers surprises.



CONTREBANDE

Ouverture du magasin CONTREBANDE au *Centre commercial MUSE à Metz*. Vous y trouverez une multitude de marques comme Lacoste, Karl Kani ou encore Carhartt... Toutes plus originales les unes que les autres. Venez découvrir l'univers de ce nouveau magasin. Rendez-vous au rez-de-chaussée en face du magasin Promod.



EN BELGIQUE

STATE OF ART

Nouvelle boutique chez *MCARTHUR GLEN à Messancy*. State of Art est une marque de mode néerlandaise contemporaine, sportive et confortable, spécialisée en vêtements pour hommes. Pour fêter l'arrivée de la marque profitez d'une belle réduction - 10% dès 2 pièces achetées.



GROUPE RICCO

Inauguration d'un garage flambant neuf à *Libramont, 130, avenue de Bouillon* du GROUPE RICCO. En plus de la marque Peugeot, le showroom accueillera désormais Citroën et DS. La concession de Libramont prendra en charge les entretiens mécaniques, la réparation carrosserie, la vente de pièces détachées et la vente de véhicules d'occasion.



AU LUXEMBOURG

VILLE NEUVE

Nouvelle boutique **au CLOCHE D'OR SHOPPING CENTER**.

C'est l'énergie de la ville de Bruxelles qui a inspiré l'univers de VILLE NEUVE. Retrouvez dans ce multi-brand fashion store des vêtements et accessoires pour hommes, femmes et enfants, avec une multitude de marques pour un look chic, trendy, casual, denim ou sportswear.



EAT HAPPY

Le nouveau concept SHOP-IN-SHOP dans votre supermarché **CACTUS HOWALD**.

Fraîchement préparés chaque jour sous vos yeux par des chefs expérimentés, les sushis de Eat Happy se présentent sous de multiples variations authentiques et raffinées. Les sushis se prêtent à merveille pour être savourés sur place ou pour être emportés.



CACTUS SHOPPI MERSCH TOTAL

Réouverture! Retrouvez votre Shoppi avec le double de superficie, des sandwiches frais faits sur place et le nouveau concept Coffee Corner avec des produits biologiques.

Route de Colmar-Berg



DOMAINES VINSMOSELLE

La coopérative **Domaines Vinsmoselle** lance une nouvelle marque LES VIGNERONS DE LA MOSELLE. Un design entièrement nouveau des sept vins AOP (Elbling, Rivaner, Pinot Luxembourg, Auxerrois, Pinot Blanc, Pinot Gris et Riesling) a été créé, qui se veut moderne, convivial et rafraîchissant sans pour autant dérouter. La bouteille transparente, atypique pour les vins luxembourgeois, souligne avec succès la légèreté et la fraîcheur des vins en question. Le visage et la signature des vignerons, quant à eux, se chargent de suggérer la dimension humaine et la proximité.



COLLECTION LËTZEBUERG

Découvrez la collection LËTZEBUERG. La créatrice Fabienne Belnou réinterprète et sublime les emblèmes du Grand-Duché en 16 précieux bijoux contemporains. Une jolie collection «Made in Luxembourg» à retrouver dans son atelier idéalement situé à deux pas du Palais, **5, rue du Marché-aux-Herbes**.



RACINES

La nouvelle marque de plats à emporter **RACINES** a vu le jour chez **PALL CENTER**. Soupes, wraps, sandwiches, salades, plats froids ou à réchauffer et même desserts. Mise en vente dans les **Pall Center d'Oberpallen, Steinsel et Strassen**, ainsi que dans les magasins Alima du pays.



EN ALLEMAGNE

SOSTRENE GRENE

Dänisches Einzelhandelsunternehmen, eröffnet Store in **Trier, Simeonstrasse 45**, mit Waren u.a. aus den Bereichen Wohnen und Einrichtung, Küche, Schule und Büro, Weihnachtsdekoration und Partyartikel.



GREEN BOW

Das **GREEN BOW**, die kleine, neu eröffnete Vitamin-Oase im Herzen von Trier begeistert mit frisch und liebevoll zubereiteten Smoothies, Säften und Obstbechern. Verwendet werden hierfür ausschliesslich ausgewählte saisonale Zutaten. Neben dem bevorzugt regional angebauten Obst und Gemüse wird eine grosse Auswahl an verschiedenen Nüssen, Gewürzen und Kräutern angeboten, die den täglichen oder auch wöchentlichen Vitaminkick perfekt abrunden.

Nagelstrasse 1-2, Trier. Öffnungszeiten: Dienstag bis Freitag von 8.00-18.00 Uhr, Samstag von 8.00-16.00 Uhr, Sonntag und Montag Ruhetag.



! P R O S

Professionnels profitez de notre formidable visibilité sur INTERNET
et insérez votre parc automobile sur www.luxbazar.lu

Vous pourrez choisir ensuite quels sont les véhicules que vous
retrouverez dans le journal papier d'un simple clic!

Demandez la création d'un **COMPTE PRO** au: +352 621 35 37 55

■ **5 jantes OZ 20" Porsche Macan**, 4 jantes OZ, équipées pneus hiver Michelin, 2 pces avant 265/45 R20 104Y (dont 1 pce avec 1 impact léger), 2 pces arrière 295/40 R20 106Y, état des pneus / jantes neige, roulés 4000 km, roue de secours: 1 pce avant neuve 265/45 R20 104Y Pirelli été, neuf, 1.290.-, Tel. 621166284

■ **Boulons anti-voil pour MB**, jeu de vis de roue anti-voil (cf notice jointe), 65.-, Tel. +33780537699

■ **Chaînes à neige Thule**, neuves, de qualité pour pneus 215/60/17 ou 275/35/18 ou 225/55/17 ou 215/55/18, jms util., p.n.: 134.-, p.v.: , 70.-, Tel. 621158274

■ **Chaînes neige**, RUD-matic 48482, 90.-, Tel. 388031

■ **Chaînes neige pour pneus**, neuves, 20.- fixe, Tel. 621681718

■ **Donne chaînes neige**, av. coffret nves en 13" et 14", Tel. +33387309287

■ **Donne chaînes acier orig. BMW série 3 E46**, servies 1 hiver, Tel. +33387309287

■ **Jantes 22" Range Rover**, exc.ét., 1.199.-, Tel. 621185319

■ **Jantes alu avec pneus été 20" Audi A5**, 1.700.-, Tel. 621403641



■ **Jantes Fil**, état neufs 43 VAM, 4x Michelin version Radial 165-400 X, anciennement montées sur AC Bristol, 660.- à disc., Tel. 621136567

■ **Jantes orig. alu. 17"**, + pneus été, comme neufs, p. Touran Cross, région Grevenmacher, 699.- à disc., Tel. 661916456

■ **Jantes Porsche Cayenne**, avec pneus hivers, très bon état 275/45 R20 Dunlop Wintersport, 1.450.-, Tel. 621304412

■ **Jtes originales Opel**, Astra GSi, Tel. 621252470

■ **Pneus hiver**, Pirelli Scorpion Runflat 255/55R18, 2017, 2 saisons, 2x 4,9mm, 2x 5,4mm, sur jtes alu Rial, tr.b.ét., 650.- à disc., Tel. 621357523

■ **Pour Xk8**, 1 jante 8.5-20, couleur noire, Tel. 691436264

■ **Roues hiver p. Zafira**, tr.b.ét., 220.-, Tel. 691312996

■ **Schneeketten**, 8 Paar, nagelneu, verschiedene Größen, für kleinere und grössere Autos, Tel. 691694631

■ **Set jantes + pneus été p. Bmw modèle série 3 E46**, 5 mm profil, tbét., 300.- fixe, Tel. 621345858

Recherche/Suche

■ **Ch. pneus hiver**, 205/55R16, Tel. 691464633

Pièces et Accessoires Auto

AUTOTEILE UND ZUBEHÖR

Moteurs et Boîtes

MOTOREN UND GETRIEBE

■ **2 carburateurs**, aisans à starter automatique, à réviser et 1 Solex 32/34 Z2 starter manuel entièrement refait de A-Z, 170.- à disc., Tel. 661190920

■ **2 turbos neufs Audi RS6 4B**, jamais servis de la marque Streetstar pour RS6 V8 ou tuning RS4 pour cause d'abandon projet, 650.-, Tel. 621151090

■ **5 bidons neufs scellés de 2l Shell Helix Diesel Ultra 5w40**, huile moteur haut de gamme, 50.-, Tel. 621731010

■ **Bobine d'allumage**, pour Renault Mégane 1.6 essence, 2 pces, 40.-, Tel. +33382919441

■ **Boîte automatique BMW X5**, boîte 5 vitesses BMW X5 3.0d entièrement révisée, avec convertisseur neuf. Garantie, 1.500.-, Tel. 621284603

■ **Boîte automatique p. Chevrolet 4L80E**, avec cardans, à disc. sur place, Tel. 661160562

■ **Boîte de vit. Opel Meriva A 1.3CDT**, 05.2010, Km27000 avec embrayage 500 Km, 200.-, Tel. 621245010



■ **Catalyseur VW Golf 6 GTI**, 1K0 131 690 DN, comme neuf, 140.-, Tel. 621299878

■ **Culasse Fiat Coupé 2.0L 20V Turbo**, complète avec arbres à cames + injecteurs, collecteur d'admission et bobines d'allumage, 295.-, Tel. 691490798

■ **Echappement d'origine Ferrari 512TR Testarossa**, tr.b.ét., pas rouillé, 550.-, Tel. 691490798

■ **Echappement Golf Gai**, Supersprint MK5, 300.- à disc., Tel. 691923648

■ **GMC CCKW divers pcess en lot**, Chassis, moteur, axe, boîte, moteur 3x axe avant 2x axe arrière 4 x, Tel. 621170178

■ **GMC divers pièces en lot**, chassis 2 x 1 x sablé + couleur de base 1 x à sablé, boîte 2x pces carrosserie, treuil 1 x beaucoup de pces détachées, Tel. 621170178

■ **Lada Niva Motor 78PS**, guter Zust., Preis VB, Tel. +4965879536

■ **Maître cylindre BMW série 1E81**, de marque ATE, tr.b.ét. de fonct., 79.-, Tel. 691828152

■ **Moteur 1.3 Suzuki Samurai**, de '85, en bon état, 150.-, Tel. 691928058

■ **Moteur Citroën 2CV**, complète avec alternateur, démarreur et carburateur, Tel. 691639294

■ **Moteur Opel Meriva A**, CDTI 1.3 75 PS, 05/10, access., turbo, alternateur, 500.-, Tel. 621245010

■ **Moteur Renault 2.2 dci 4/2003**, Espace 4, en pièce, Tel. 661635603

Recherche/Suche

■ **Ch. moteur & bte 5 vit. pr XM**, 2,1 TD '93, Tel. 621193374

■ **Ch. moteur camion / camionnette**, en état ou à réparer, Tel. 621703072

■ **Ch. moteur p. BMW 330 6 cyl. Diesel ou 330D**, complet, mod. 2002, Tel. 621255595

CARROSSERIE

KAROSSERIETEILE

■ **2 pare-chocs chromés**, Buick Riviera boat tail, '70-'71, neufs, jamais monté, prix à disc., Tel. 661160562 ou 550508

■ **2 rétroviseurs p. Golf II**, 50.-, Tel. 661292742

■ **Attaches capot cuir brun clair**, une paire, état neuf avec leur plastic de protection, idéal pour voiture de collection, 55.-, Tel. 621136567

■ **Bedford CF230**, pare-brise, face avant sans feux, capot (l'image sert juste de modèle), Tel. 621750315

■ **Capot ailes arrière 2 CV et divers**, b.ét., malgré l'âge, beige, 2 côtés gauche, 1 côté droite, train avant complet avec cardans, 1 pot d'échappement, Tel. +33678674349

■ **Capot neuf orig. Opel**, pour Opel Corsa B, 100.-, Tel. 621252470

■ **Capot Porsche 964**, b.ét., décoration ou utilisation, 1.250.-, Tel. 621267047

■ **Compteur kilométrique**, réplique pour Porsche 356, 912 et premières 911, fabrication de qualité, origine Chine, neuf dans son plastique, 185.-, Tel. 621136567

■ **Diverses pièces de carrosserie Mini Cooper S série 1 et 2**, à partir de 50.-, suivant les différentes pièces. 2x2 coques rétroviseurs blanc et noir. 2 répétiteurs feux clignotants latéraux 1 x poignée malle arrières rouge 1 x grille prise d'air capot avant rouge, Tel. 661794924

■ **Elargisseurs de voie Eibach BMW E82**, 2013 ou autre modèle devant 1cm derrière 1,5cm avec vises absolument neufs, 300.-, Tel. 661110834

■ **Feux VW Golf 7**, état neuf, vente en lot ou séparé, 140.-, Tel. +32498394648

■ **Ford Escort MK4 RS turbo**, capot moteur, b.ét., 100.-, Tel. 574171

■ **Ford Escort MK4 RS turbo**, toit ouvrant manuel, b.ét., 75.-, Tel. 574171

■ **Ford Escort MK4 RS turbo**, fenêtres arrière en b.ét., 50.-, Tel. 574171



■ **Grille chrome Jeep (Mopar 82209206)**, OEM- Genuine, livraison sur demande, prix neuf: +/-500.-, p.v., 150.-, Tel. 691700340

■ **Lada Niva Heckscheibe**, beheizbar, Preis VB, Tel. +4965879536

■ **Pare choc avant**, pr Mercedes 170, neuf, 50.-, Tel. 691600613

■ **Pare-choc avant Golf 3 Break Synchro**, gris clair, tr.b.ét., 35.-, Tel. 621403641

■ **Pare-chocs avant pour VW Touran**, '07-'10, noir mét., bon état, 50.-, Tel. 691820873

■ **Pces carrosserie Nissan Sunny**, 4p., '89, capot, moteur BMW E28, nouv. radiateur BMW E34 TD aut., culasse BMW 316-318i mot. M40, BMW 324 TD mot. M21, pces carrosserie Opel Corsa A, Tel. 691568229

■ **Peugeot 206**, phares devant gauche et droite, 150.-, Tel. 691923648

■ **Peugeot 206**, phares arrière gauche et droite, 150.-, Tel. 691923648

■ **Pièces Golf 2**, hayon arrière, réservoir, axe arrière, feu arrière d'une Golf 2, prix à disc., Tel. 621750315

■ **Poignée de porte BMW**, neuve, 30.-, Tel. +33616909504

■ **Polisseuse FERM AGM1037**, 1400W avec coffret et accessoires 180mm, utilisée 3 fois suite à réparation aile, 50.-, Tel. 621151090

■ **Rétroviseur électrique**, pour Bmw 320 E36, 60.-, Tel. 661680681

■ **Suspension MSport**, 4 amortisseurs Bilstein, 4 ressorts M-2, 5cm BMW série 1 E82 2013 ou autre série 1 roulées 50.000 km, 250.-, Tel. 661110834

AUTORADIOS ET SON

■ **Ampli. Caliber 1000W CA6000**, + caisson de basse original Lanzar 2x600W Helix + câblage, 300.- à disc., Tel. 621181132

■ **Autoradio**, Sony + haut-parleurs, 45.-, Tel. 26108364 ou 691355012

■ **Autoradio p. BMW**, Decker Traffic Pro, high speed, état impeccable, 50.-, Tel. 661680681

■ **Chargeur Kenwood**, pour 10 cd's, 70.-, Tel. 661160562 ou 550508

■ **Pour Alfa 147 plaque arrière sono JBL**, plaque arrière faite sur mesure que pour Alfa 147. Discrète (cachée), amovible et très belle puissante acoustique, facture à l'appui, 150.-, Tel. 621211921

■ **Subwoofer**, Auto Bassbox double, 20.-, Tel. 691507131

GPS

■ **Garmin GPS Nuvi 2360**, noir, 4.3-inch wide screen, 45.-, Tel. 661333041

■ **Garmin Nüvi 2497 LMT**, état neuf, carte actualisée 2020, mise à jour gratuite à vie, 75.-, Tel. 691140130

■ **GPS Garmin 1400**, 60.-, Tel. 661755931

■ **GPS Garmin nuvi 3490**, 3490 LMT, écran tactile 4, 3 p, Bluetooth, support à ventouse, câble USB, câble allume-cigare, carte à vie + housse offerte, 110.-, Tel. +33618497646

■ **GPS Garmin Street Pilot 2620**, pour voitures et motos, av. montage voiture, 45.-, Tel. 621411562

■ **GPS TomTom 950 XL**, 150.-, Tel. +32485985665

■ **GSM Tomtom XXL Classic Europe**, GPS TFT couleur, écran tactile, cartes préchargées, antenne: intégré GPS auto, 20.-, Tel. +3263388996

■ **Mio C510**, tr.b.ét., carte Europe, à récupérer à Lux-ville, 40.-, Tel. 691760205

■ **Navy 7"**, mit Autohalter und Kabel zu Hause und im Auto mit Spielen drauf, Möglichkeit Musik drauf zu spielen u.s.w., 30.-, Tel. 691917050

■ **Peugeot Navtech GPS France**, CD de navigation pour véhicules du groupe PSA, 28.-, Tel. 691740202

■ **Peugeot Navteq GPS Benelux**, CD de navigation pour véhicules du groupe PSA, 24.-, Tel. 691740202

■ **Peugeot Navteq GPS Europe**, CD de navigation pour véhicules du groupe PSA, 65.-, Tel. 691740202

ACCESSOIRES ET DIVERS

■ **10 Liter Total 0W30**, 90.-, Tel. 691568229

■ **2 barres de toit**, avec fermeture à clé pour Volvo, 80.-, Tel. 691524199

■ **2 barres de toit orig.**, Subaru Legacy 2010 (pas Thule), 50.-, Tel. 621241147

■ **2 Bremsscheiben**, für Audi A4, vorne, 285mm Durchmesser, belüftet, 50.-, Tel. 621641200

■ **2 coffres à clés mécanicien**, Tel. 691280749

■ **2 disques freins + plaquettes neuves**, pour ancien Volvo 440 ou 460, 55.-, Tel. 621211921

■ **2 écrans DVD Next Base**, prix neuf 330.-, fonctionne sur 12 + 220 V, CD, CD-Rom, USB, ét. neuf, util. 2x, avec valisette de rangement et télécommande, 220.- à disc., Tel. 661160562 ou 550508

■ **2 herse pour crever les pneus**, 2 long. de 5 mètres dans un coffre métal., rare, de la gendarmerie / police belge de 1970/80.- A prendre à Athus, 200.-, Tel. +32478102815

■ **2 poignées portes mini cooper**, chrome, extérieures, neuves avec bouton easy entry, 07/2019, 50.-, Tel. 691169585

■ **2 portes**, pour Opel Corsa B, b.ét., gauche et droite, prix à disc., Tel. 691568229

■ **2 ressorts arrière pour BMW M3 E30**, aussi p. Opel Kadett GSI '90, 25.- à disc., Tel. 691884014

■ **2 rétroviseurs élect. et chauff.**, pour Bmw série 5 E34, prix neuf: 550.-, p.v., 110.- à disc., Tel. 691884014

■ **2 Sièges Jeep Defender**, troisième rangée, étoffe style classique, pliables avec système pour rabattre vers les côtés, état neuf, 190.- à disc., Tel. 621136567

■ **2 sièges Mini Cooper S**, neufs, pour chauffeur et passager, grise, 400.-, Tel. 621159973

■ **2 sièges voiture Sport**, marque et origine inconnus, tissus tr.b.ét., autres photos sur demande, 99.- à disc., Tel. 621136567

■ **4 ess.-glaces neufs**, 450mm, possibilité de se déplacer, ne répond pas aux n° cachés ni aux messages, 20.-, Tel. 691855797

■ **4 neue Schrader Reifendrucksensoren N:3039**, f. Nissan, Infiniti und Renault Koleros, 30.-, Tel. 23667383

■ **4 ressorts**, BMW M5 E34, 25.- à disc., Tel. 691884014

■ **6 chemises orig. F1 Belgium chemises originale**, 2001-2005, t.XL-XXL, bleu clair avec brobage Media center Francorchamps Belgium, 60.-, Tel. 26959899

■ **Achse von Ackerwagen**, Tragfähigkeit 1.750 Kg, mit Bremse, 15" Reifen. Preis nach V.B., Tel. 621722790

■ **Aile gauche Opel Zafira A**, tout neuf, 50.-, Tel. 691660095

■ **Aluminium Transportkoffer mit Rollen**, 135.-, Tel. 621268522

■ **Anhängerkupplung mit Zugöse**, Preis nach V.B., Tel. 621722790



■ **Anhängernetz**, 1.50x2.50, sehr guter Zustand, 30.-, Tel. 818885

■ **Antenne radio de toit Mini Cooper S**, normale, noire, neuve, 15.-, Tel. 691169585

■ **Assise siège passager VAG**, avant-droite (Article No: 1K3881106EJ) pour divers modèles de Audi, VW, Seat et Skoda, 50.-, Tel. 621241949

■ **Auto Hebebühne 2.800kg 380V**, anschauen ist noch montiert, 1.600.-, Tel. 23667383

■ **Avertissement radar Coyote S**, dispositif d'avertissement Coyote avec caméra embarquée, Coyote indique les zones dangereuses, avec ou sans piège radar, 125.-, Tel. 621750102

■ **Bac thermoformé Audi A4 Avant**, '01 à '07, tr.b.ét., 20.- à disc., Tel. 621394474

■ **Barre de toit alu scenic 3**, très bon état, origine Renault, 90.-, Tel. 621148399

■ **Barre de toit pour Opel Astra**, Corsa ou Kadett, 40.-, Tel. +32479928585

■ **Barre de toit Seat Ateca**, ce système de barres de transport avant et arrière ont été conçu avec un système antivol inclus. Il ne peut pas être posé sur des voitures dépourvues de barres latérales. Charge max. transportable 75 kg, 150.-, Tel. 691552288

■ **Barre Thule**, avec fixation 130cm, 100.-, Tel. 661210021

■ **Barres de toit**, 2 sortes avec clé de sécurité, photo sur demande, 45.-, Tel. 691500669

■ **Barres de toit**, origine Peugeot 508 Berlina, 50.-, Tel. 621182122

■ **Barres de toit Audi Q5**, jamais servies, valeur neuve 230.-, 30.-, Tel. 691281611

■ **Barres de toit BMW série 3**, F30 / F34, 50.-, Tel. 661154394

■ **Barres de toit Ford Focus**, orig. Ford, neuves, jamais servies, 125.-, Tel. 691140130

■ **Barres de toit GLK**, original pour Mercedes GLK (X204), tr.b.ét. (roof rack cross bars), 100.-, Tel. 621210920

■ **Barres de toit Golf 4**, tr.b.ét., 75.-, Tel. 661699890

■ **Barres de toit p. Ford Focus 2002**, p. 3 portes, 100.-, Tel. 621785304 ou 691331011

■ **Barres de toit p. Peugeot 3008 Crossover I**, 2009-2015, état neuf (encore emballées), 20.-, Tel. 621248294

■ **Barres de toit passat**, 40.-, Tel. +32479928585

■ **Barres de toit peugeot**, 40.-, Tel. +32479928585

■ **Barres de toit Peugeot 5008**, tr.b.ét., originales (achetées chez le concessionnaire), 50.-, Tel. 621218531

■ **Barres de toit pr Mercedes E W211**, Tel. 691581099

■ **Barres de toit Ren. Captur**, 50.-, Tel. 691660095

■ **Barres de toit Thule**, ét. impecc., transversales avec fixation dans portes mod. 4307 pour Skoda Fabia, 60.-, Tel.



■ **Débitmètre d'air**, neuf pour Volvo V40/S40 1.9 TD 115 PS, 55.- à disc., Tel. 691884014



Disques d'écartement p. Audi/VW. 5x112, tr.b.ét., 120.-, Tel. 621403641
■ **Distanzscheiben mit TÜV für Isuzu D-Max ab 2012**, 01/14, 5.000 km, 5.000 km, 200.-, Tel. 691115041

■ **Divers filtres**, neufs, filtre à air Bosch Citroën/Peugeot (106, Saxo), filtre à huile flaam ft5161a Peugeot 505, filtre à huile man hu618x Renault Megane ou autres, filtre à carburant man fx79d Renault laguna ou autres, 10.-, Tel. +33616909504
■ **Divers pièces de Peugeot 505**, tr.b.ét. de fonctionnement, 5.-/pce ou en lot, Tel. +33616909504
■ **Diverses pièces Golf III**, Tel. 621403641

■ **EBC Sportbremsen**, Redstuf Bremsbeläge, Turbo Groove Bremsscheiben mit Handbremse und orig. Federn für BMW E60/61 hinten!, 280.-, Tel. 621159080
■ **Echapp. orig. M3 E46**, 250.- à disc., Tel. 621246915

■ **Echappement BMW 135i Coupé**, tube arrière (silencieux supprimé), 30.- à disc., Tel. 621268062
■ **Echappement d'origine**, moyen et terminal BMW Z4 e89 20i 45.000 km, 250.-, Tel. 523496

■ **Echappement Peugeot 206**, neuf, 55.-, Tel. 621391018
■ **Echappement TRD Toyota GT86**, b.ét., 200.-, Tel. 691410217
■ **Echappement VW Golf5 Supersprint**, MK5, 300.-, Tel. 691923648

■ **Einspritzung Opel Kadett, Manta GTE**, '77, Hinterachsübersetzung Opel Kadett, Manta, Ascona 3,89:1 sehr selten zu finden, Tel. 691568229
■ **Enjoliveurs d'orig. Ford F100-F350**, +/- '75 + 2 livres document. pour Ford Pick up (Chilton), prix à disc., si poss. en bloc, Tel. 661160562 ou 550508

■ **Ersatzteile Lada Niva Geländewagen**, versch. Teile, VB, Tel. +4965879536
■ **Evolution Porsche 1948-2006**, 4 cadres 70x100, 65.-, Tel. 621267047
■ **Fahrradträger Thule**, für 2 Fahrräder, nicht viel gebraucht, sehr guter Zustand, 400.-, Tel. 621261618

■ **Fast neue Distanzscheiben BMW**, 2 mit 15mm und 2 mit 20mm mit den passende Schrauben und mit Papieren, 220.-, Tel. 621300734
■ **Feux de Peugeot 304**, feux arrière compl. de Peugeot 304 Break, tr.b. état, feux de plaques tr.b. ét., 10.-/l'unité ou le lot, 30.-, Tel. +33616909504

■ **Filet de séparation Audi Q5**, original Audi type 8 RO 861 G91, jamais utilisé, 110.-, Tel. 691552288
■ **Filet haute charge Citroen C8**, pour Peugeot 807 ou Lancia Phedra, couleur noir, très bon état, prix neuf 150.-, 50.-, Tel. 621195505

■ **Filet haute charge Ford Grand C-Max et C-Max**, mod. 11/10 - aujourd'hui, prix neuf 190.-, servi 6 mois, tr.b.ét., 150.-, Tel. 621195505
■ **Filet haute charge Opel**, Zafira ou Astra Break, tr.b.ét., peu servi, 50.-, Tel. 621195505

■ **Freisprechanlage EGO**, komplett, 40.-, Tel. 621641200
■ **Frontschutzbügel f. Suzuki Samurai**, 50.-, Tel. 691280958
■ **Für Smart**, linke Vorderradnabe mit Federbein, Bremsscheibe u. Bremssattel, 30.-, Tel. 621225282

■ **Galerie de toit Thule**, barres de toit BMW série 5, 95.-, Tel. 621268522
■ **Glacière Waeco Tropicool TC 35**, nve, jamais utilisée, dans sa boîte, 35l, isolation chaud et froid, 12/24 et 230 V, 250.-, Tel. 6911410130
■ **Grille de protection**, Roadmaster Universel, pour chiens ou bagages, 30.-, Tel. 565611

■ **Grille de séparation orig. VW**, pour Sharan et Alhambra, 80.-, Tel. 691659026
■ **H.P. Philips 50W**, pour Renault Mégane et 19, jamais utilisés, 25.-, Tel. +32476549866
■ **Hardtop pour Jeep Wrangler**, 200.-, Tel. 691818152

■ **Huile neuve 5L moteur Comma**, semi-synthétique, 10W-40, pour moteur essence, aussi moteur à injection et multisoupape, poss. de se dépl., 25.-, Tel. 691855797
■ **Installation à gaz**, pour véhicule américain V8, complète, réservoir 120 L, px à déb., Tel. 661160562 ou 550508
■ **Jeu de balais essuie-glace**, pour Audi et Porsche (voir photo), neuf avec emballage d'origine, 25.-, Tel. 621200396

■ **Klimakompressor VW Lupo**, Modell: SD6VRA / Teilenummer 6N0 820 803 C Fabrikneu, 250.-, Tel. 621245010
■ **Lada Niva Anhängerkupplung**, Preis VB, Tel. +4965879536
■ **Mattig Spoiler für Opel Manta, Ascona 400**, oder sonstige, breiter Heckflügel, Preis nach VB, Tel. 661160562 ou 550508

■ **Mennekes Amtron Ladestation**, Electroauto Chargy station (neu), 650.-, Tel. 621223141
■ **Motorradträger**, bis 250kg, mit Motorradwippe für Camper Fiat Ducato 250, N.P. 2.200.-, V.P., 1.300.-, Tel. 621487656
■ **Mustang 2015-2019 filtre K et N**, avec kit nettoyage, remplace la cartouche d'origine et est utilisable à vie, il suffit de le nettoyer à chaque révision, écologique et joli, 92.-, Tel. +33615011683

■ **Neue Schneeketten**, Rud Compact ADAC, Satz 4035, 30.-, Tel. 691922748
■ **P. Skoda Superb 2009 phare avant gauche**, 110.-, antibr. avant droite 20.-, calandre avant 40.-, rétrov. électr. droite et gauche 200.-, feux arr. droite et gauche 80.-, Tel. 691780819
■ **Paire de chaînes p.BMW X5**, 285/40R20, 400.-, Tel. 621501098
■ **Pare-choc arr.**, sortie à gauche, échappement à gauche BMW Z4 e89 20i, 50.-, Tel. 523496
■ **Pare-choc devant Citroën Saxo**, 15.-, Tel. 621738666

■ **Pare-chocs av. complet C4**, '07, renfort pare-chocs, cache moteur, grille de calandre, support ventilateur, radiateur, rétroviseurs, alternateur, pompe d'injection, tout à vendre, Tel. 621726970
■ **Pare-chocs Mini Cooper S**, arrière neuf 2007 Dark Silver, 100.-, Tel. 621159973
■ **Pces R5 '90**, porte conducteur, coffre arr., t.o., démarreur, alternateur, nouv. régulateur, lampes av. & arr., Tel. 691568229
■ **Phare avant gauche**, pour Citroën Xsara, Picasso, 45.- à disc., Tel. 691884014

■ **Phare droite Renault Mégane**, 30.-, Tel. +33382919441
■ **Phare Xénon avant**, pour BMW série 5 E61 côté conduct., nve encore dans l'emball. orig., 500.-, Tel. 691341201
■ **Pièces Audi A3 (mod '97)**, couvercle de coffre (80.-), jambe de force & cardan g et d (80.-/cote) - tirant & rotule g et d (15.-/cote) tel, Tel. 3602900 ou 661859729
■ **Pièces Audi A3 (mod. '97)**, console airbag (1J0909601A) 70.-, console clim. (80.-), compteur vitesse (35.-), Tel. 3602900 ou 661859729

■ **Renault Grand Espace 3 pièces div.**, filtre s. pol. 16.- + 5l liquide anti-gel 31", 15.- + flexibles frein. av. 32.- + roulem. ar. 76.- + butée amm. 27.- + radiat. g. et d. chauff. 54.-, 220.-, Tel. 661408961

■ **Revue originale Triumph TR6**, pièces détachées, vues éclatées de tout le véhicule, mécanique et carrosserie, complet et original de chez Triumph, 110.-, Tel. +32498394648
■ **Rétroviseurs Emuk Bmw X3**, rétroviseur caravane Emuk pour voiture BMW X3, 49.-, Tel. 621761350

■ **Rudmatic chaîne de neige**, pour 205/60 R13 ou 195/55 R14 ou 185/55 R15 ou 195/50 R15, prix à disc., Tel. 621195505
■ **Schneeketten, chaînes à neige**, K-summit XI - never used, 250.-, Tel. 621180145
■ **Seilwinde für Pickup**, Seilwinde Tabor, 3500kg, 20m, neuwertig, nie gebraucht, 750.-, Tel. 691366110

■ **Serrure antivol 'Bullock'**, pour voiture, très solide, t.b.ét., (P.N. 90.-), 35.- à disc., Tel. 436642
■ **Séparation coffre Seat Ateca**, sécurité optimale pour transporter votre animal de compagnie. Grille en acier à la fois légère et très résistante. Facile à monter et démonter, ne nécessite aucune modification du véhicule, 150.-, Tel. 691552288

■ **Sichtschutzrollo / Trennnetzrollo f. BMW 3 E91 Touring**, BMW N°51479152048, 100.-, Tel. 621733633
■ **Siège auto Recaro**, entièrement déhoussable, appuie tête réglable, soutiens latéraux, fixation isofix ou ceintures de sécurité, 100.-, Tel. +32492404414
■ **Siège bébé évolutif**, très bon état, bien entretenu, propre, prix intéressant, 100.-, Tel. 621416285

■ **Siège confort Yamaha Nmax 125**, 07/19, siège customisé de la marque TDR fabriqué et importé du Japon, 160.- à disc., Tel. 691274740
■ **Sièges arrière Peugeot 806**, tr.b.ét., gris, prix à discuter, Tel. 23649081
■ **Softtop p. Land Rover Freelander**, tr.b.ét., 650.- à disc., Tel. 691635059

■ **Stop parking**, état neuf, 70.-, Tel. +33624583809
■ **Tapis aluminium pour Alfa 147**, tapis sur mesure, quelques traces d'usures mais sans importance pour ce métal en aluminium. Facture à l'appui, 50.-, Tel. 621211921
■ **Tapis Mercedes s/w211**, prix neuf 130.-, tout neuf, encore emballé, noir, velours pour Mercedes classe E S211, W211, 65.-, Tel. 621456611

■ **Teile für Ford Taunus**, '76-'78, preiswert, Tel. +4965879536
■ **Thule Rapid System + Kid 4009**, système pour porte-bagage voiture Hyundai IX35, ou autre, avec rail de toit, 100.-, Tel. 565611
■ **Toit ouvrant en verre**, pour Opel Corsa B, prix à disc., Tel. 691568229

■ **Toutes pièces Peugeot Partner 2.0 HDi**, Tel. +33382512618
■ **Treuil**, électrique 12V, marque WARN, 3,6 to, 850.-, Tel. 621191413
■ **Tube échappement Renault Master**, 60mm, et 2 colliers de fixation, juste après le silencieux intermédiaire, neuf, 49.-, Tel. 27808278
■ **Verdeckhülle f. VW Golf 4 / 3 Cabrio**, tadellosem Zustand ohne Löcher oder sonstigen Macken, 110.-, Tel. 691533141

■ **Vitre BMW**, vitre + la petite d'arrière droite pour BMW, parf.ét., les vitres sont démontées, 25.-, Tel. +33616909504
■ **Volant Sandler**, Alcantara noir rally, 40.-, Tel. 691375574

■ **S. für 2türigen RAV 4**, '02, orig. Dachreling u. orig. Lastenträger, Tel. +4965879536

■ **Renault Grand Espace 3 pièces div.**, filtre s. pol. 16.- + 5l liquide anti-gel 31", 15.- + flexibles frein. av. 32.- + roulem. ar. 76.- + butée amm. 27.- + radiat. g. et d. chauff. 54.-, 220.-, Tel. 661408961

■ **Revue originale Triumph TR6**, pièces détachées, vues éclatées de tout le véhicule, mécanique et carrosserie, complet et original de chez Triumph, 110.-, Tel. +32498394648

■ **Rétroviseurs Emuk Bmw X3**, rétroviseur caravane Emuk pour voiture BMW X3, 49.-, Tel. 621761350

■ **Rudmatic chaîne de neige**, pour 205/60 R13 ou 195/55 R14 ou 185/55 R15 ou 195/50 R15, prix à disc., Tel. 621195505

■ **Schneeketten, chaînes à neige**, K-summit XI - never used, 250.-, Tel. 621180145

■ **Seilwinde für Pickup**, Seilwinde Tabor, 3500kg, 20m, neuwertig, nie gebraucht, 750.-, Tel. 691366110

■ **Serrure antivol 'Bullock'**, pour voiture, très solide, t.b.ét., (P.N. 90.-), 35.- à disc., Tel. 436642

■ **Séparation coffre Seat Ateca**, sécurité optimale pour transporter votre animal de compagnie. Grille en acier à la fois légère et très résistante. Facile à monter et démonter, ne nécessite aucune modification du véhicule, 150.-, Tel. 691552288

■ **Sichtschutzrollo / Trennnetzrollo f. BMW 3 E91 Touring**, BMW N°51479152048, 100.-, Tel. 621733633

■ **Siège auto Recaro**, entièrement déhoussable, appuie tête réglable, soutiens latéraux, fixation isofix ou ceintures de sécurité, 100.-, Tel. +32492404414

■ **Siège bébé évolutif**, très bon état, bien entretenu, propre, prix intéressant, 100.-, Tel. 621416285

■ **Siège confort Yamaha Nmax 125**, 07/19, siège customisé de la marque TDR fabriqué et importé du Japon, 160.- à disc., Tel. 691274740

■ **Sièges arrière Peugeot 806**, tr.b.ét., gris, prix à discuter, Tel. 23649081

■ **Softtop p. Land Rover Freelander**, tr.b.ét., 650.- à disc., Tel. 691635059

■ **Stop parking**, état neuf, 70.-, Tel. +33624583809

■ **Tapis aluminium pour Alfa 147**, tapis sur mesure, quelques traces d'usures mais sans importance pour ce métal en aluminium. Facture à l'appui, 50.-, Tel. 621211921

■ **Tapis Mercedes s/w211**, prix neuf 130.-, tout neuf, encore emballé, noir, velours pour Mercedes classe E S211, W211, 65.-, Tel. 621456611

■ **Teile für Ford Taunus**, '76-'78, preiswert, Tel. +4965879536

■ **Thule Rapid System + Kid 4009**, système pour porte-bagage voiture Hyundai IX35, ou autre, avec rail de toit, 100.-, Tel. 565611

■ **Toit ouvrant en verre**, pour Opel Corsa B, prix à disc., Tel. 691568229

■ **F650GS**, 2 cylindres, 08/08, 44.161 km, blau, ABS, odb, CT ok : 29.08.2020, bridage de 52 kw à 35 kw, selle abaissée, barre de protection, poignées chauffantes, divers access. dispo., 4.000.- nach V.B., Tel. 691377277

■ **K 1200 S**, 01/06, 51.000 km, gris foncé, ABS, odb, 2e main, carnet + historique factures, siège confort, échapp. Leo Vince + origine, jtes unique coul. d'or, 6.500.- à disc., Tel. 621667760

■ **2 scooter HONDA nsc50r**, '12, blanc, 2001km et 2225km; puiss.: 2.5 kw; vit. max: 45km/h, le scooter :, 1.350.-, Tel. +32484522577

■ **CBX 1000 Prolink**, 05/82, 35.000 km, 6 cyl. 105 CV, état collection, aucun frais à prévoir, 2e main depuis 10 ans, pneus neufs, CT vierge, 9.800.- à disc., Tel. 661322854

■ **GL 1000 Goldwing**, 07/76, 34.000 km, Honda GL1000 1976, état collection, moto luxembourgeoise, snct ok, aucun frais à prévoir., 8.900.- à disc., Tel. 661322854

■ **Gl gold wing gl 1500**, 03/96, 66.000 km, rouge, 1520 cyl., freinage couplé, alarme, odb, tbét., 6.500.- à disc., Tel. 621166346

■ **Pocket Honda réplique Honda CBR 900 50**, '07, 100 km, noir, de collection, très rare, peu roulé, tr.b.ét., pas d'échange pour enfant, 250.- à disc., Tel. +33780040400

■ **VFR 750 RC30**, 03/89, 24.000 km, Preis entspricht für mit original Auspuffanlage, hrc Anlage kostet extra, 26.000.- à disc., Tel. +496566935393 ou +4915152595225

■ **Vfr 800 Si**, 09/00, 49.900 km, bleu, tr.b.ét., 2.200.-, Tel. 621257311

■ **Ch. NSR 400**, Tel. 691551122

■ **KLX 125**, 5/11, 22.350 km, vert, tbét., Sandweiler ok, 1.975.- à disc., Tel. 691821460 ou 621622123

■ **Ninja 400**, 06/18, 4.400 km, noir, 1re main, ABS, odb, stands, phone stand, always kept in garage. has two stands - front and rear, garantie Until June 2020, 5.200.- à disc., Tel. +4916095592065

■ **Z900 RS**, 07/18, 6.500 km, marron, 1re main, ABS, brun/orange, odb, poignées chauff., silencieux Leo Vince, poignée arrière, leviers réglables + saute-vent puig, r, parfait état, "dort" dans un garage, sacoche souple SW-Motech Urban Legend, pneus neufs Michelin Road 5, révision ok, garantie 24 mois constructeur, 9.900.- fixe, Tel. 691710524

■ **Ch. KR1 et KR1S**, Tel. 691551122

■ **Cherche GPZ 1100 injection**, Tel. 691551122

■ **Cherche Z 750 Turbo**, Tel. 691551122

■ **Adventure**, 11/08, 33.000 km, gris foncé, ABS, 6.500.- à disc., Tel. 661280987

■ **Duke 125ccm 11 kW**, 07/16, 7.150 km, orange, ABS, nouv. pneu Dunlop Sportsmart, révisions faites, protecteur mains et axes avant, tr.b.ét, 3.400.-, Tel. 691825132

■ **Duke 200**, '13, 10.000 km, CT ok 8/20, nouv. pneus av. et arr., tr.b.ét., rév. faite à 10.000 km, 2.999.-, Tel. 661100876

■ **Kymco Quad KX-R 90**, '05, 1.000 km, rouge, tr.b.ét., CT vierge, 1.000.- à disc., Tel. 691242247

■ **Speedfight 4 50**, 09/17, 1.600 km, blanc, 1re main, comme nve, 2.100.- fixe, Tel. 621708785

■ **Fly**, 04/13, 3.031 km, gris, 1re main, alarme, odb, tr.b.ét., CT ok 06/20, 1.150.- à disc., Tel. 691338749

■ **Gilera Runner 50**, '08, 2.000 km, prix neuf 2.990.-, 4,4 kW, 5,9 PS, noir rouge, coffre à l'arrière, 1.750.- à disc., Tel. 621166443

■ **Primavera 50**, 07/16, 4.000 km, bleu, tr.b.ét., Topcase inclus, 2.400.-, Tel. 621736394

■ **Vespa**, 05/09, 4.600 km, noir, ABS, exc.ét., peu roulé, 1re main, 3.500.- à disc., Tel. 661498899

■ **Vespacar APE 50 TL2**, '74, beige, démarrage manuel, portée 190 kg, bon et , à vendre e louer, papier IT, 3.600.- à disc., Tel. 661120566

■ **X8**, 08/07, 9.780 km, gris, odb, CT et batterie neuves dans garage fermé, révision à jour, petite griffe, rien de grave, 2.450.- à disc., Tel. 661808094

■ **X9 Evolution**, 05/07, 8.900 km, Piaggio x9 evolution 125, état impec., CT vierge, 15 cv, 1.700.- à disc., Tel. 621246915

■ **Zip**, 04/11, 15.500 km, noir, avec pot d'échappement sport Giannelli Reckord (valeur 130.-), 650.-, Tel. 691478915

■ **Low Rider**, 04/16, 1.170 km, bleu, 1re main, ABS, alarme, odb, visière haute, Sissybar, sacoches cuir, tr.b.ét., nve, 14.500.- à disc., Tel. 691338749

■ **Sportster**, 09/07, 4.600 km, gris, 1ère main, 8.000.- à disc., Tel. 621158653

■ **Street Glide 1700**, 06/14, 22.450 km, noir, ABS, alarme, 1ère main, avec le stage um, filtre à air plus échapp., tous les révisions été faites chez Harley Davidson, tr.b.ét., 15.200.-, Tel. 691351764

Recherche/Suche

■ **Harley Davidson WLA**, rech. wla ou wlc 750cc militaire, état indiffér., également pièces pour cette moto, faire offre, Tel. +33680425677

HONDA

■ **2 scooter HONDA nsc50r**, '12, blanc, 2001km et 2225km; puiss.: 2.5 kw; vit. max: 45km/h, le scooter :, 1.350.-, Tel. +32484522577

■ **CBX 1000 Prolink**, 05/82, 35.000 km, 6 cyl. 105 CV, état collection, aucun frais à prévoir, 2e main depuis 10 ans, pneus neufs, CT vierge, 9.800.- à disc., Tel. 661322854

■ **GL 1000 Goldwing**, 07/76, 34.000 km, Honda GL1000 1976, état collection, moto luxembourgeoise, snct ok, aucun frais à prévoir., 8.900.- à disc., Tel. 661322854

■ **Gl gold wing gl 1500**, 03/96, 66.000 km, rouge, 1520 cyl., freinage couplé, alarme, odb, tbét., 6.500.- à disc., Tel. 621166346

■ **Pocket Honda réplique Honda CBR 900 50**, '07, 100 km, noir, de collection, très rare, peu roulé, tr.b.ét., pas d'échange pour enfant, 250.- à disc., Tel. +33780040400

■ **VFR 750 RC30**, 03/89, 24.000 km, Preis entspricht für mit original Auspuffanlage, hrc Anlage kostet extra, 26.000.- à disc., Tel. +496566935393 ou +4915152595225

■ **Vfr 800 Si**, 09/00, 49.900 km, bleu, tr.b.ét., 2.200.-, Tel. 621257311

Recherche/Suche

■ **Ch. NSR 400**, Tel. 691551122

KAWASAKI

■ **KLX 125**, 5/11, 22.350 km, vert, tbét., Sandweiler ok, 1.975.- à disc., Tel. 691821460 ou 621622123

■ **Ninja 400**, 06/18, 4.400 km, noir, 1re main, ABS, odb, stands, phone stand, always kept in garage. has two stands - front and rear, garantie Until June 2020, 5.200.- à disc., Tel. +4916095592065

■ **Z900 RS**, 07/18, 6.500 km, marron, 1re main, ABS, brun/orange, odb, poignées chauff., silencieux Leo Vince, poignée arrière, leviers réglables + saute-vent puig, r, parfait état, "dort" dans un garage, sacoche souple SW-Motech Urban Legend, pneus neufs Michelin Road 5, révision ok, garantie 24 mois constructeur, 9.900.- fixe, Tel. 691710524

Recherche/Suche

■ **Ch. KR1 et KR1S**, Tel. 691551122

■ **Cherche GPZ 1100 injection**, Tel. 691551122

■ **Cherche Z 750 Turbo**, Tel. 691551122

Kaufe alle Motos und Quad

■ **Gladius 650**, 07/09, 14.000 km, vert, nouv. batterie et pneus, ét. impecc., 3.800.- à disc., Tel. 691214943 préférer. SMS

■ **GS 750**, '84, bon état, révision faite, tbé d'orig., 1.200.-, Tel. 621760052

■ **GSX 1100 G**, '92, 62.000 km, gris foncé, topcase et sidecase, état impecc., 3.500.- à disc., Tel. 621595277

■ **GSX-R 750**, 03/05, 37.000 km, kit chaîne b.ét., pneus b.ét., nouv. filtre à air, filtre à huile, bougies, nouv. batterie, pot d'échapp. hurricane, avec coc, CT 03/20, plus 2 béq. lève-moto av. et arr., 4.500.-, Tel. 691737542

■ **GSX-R 750**, '05, 24.500 km, kit chaîne ok, pneus ok, tr.b.ét. gén., révision ok, 4.800.-, Tel. 691737542



RGV 250, 07/90, 24.000 km, état collection, origine, entièrement restaurée, pas de frais à prévoir, propriétaire depuis 9 ans, CT ok, 6.700.- à disc., Tel. 661322854

■ **VI intruder**, '90, 10.000 km, très bon état, 3.500.- à disc., Tel. 691884014

Recherche/Suche

■ **Cherche Suzuki XN85 Turbo**, Tel. 691551122

■ **Recherche RGV 250**, Tel. 691551122

YAMAHA

■ **XVS Dragstar**, '06, 11.822 km, pneus presque neufs, 5.200.- à disc., Tel. 661180386

■ **YZF-R125**, '13, 26.000 km, bleu, 1.500.-, Tel. 621794669

Recherche/Suche

■ **Ch. Yamaha 125 RD, RDX, AT, DT, AS**, modèles 1970 à 1985, état sans importance, Tel. +32498394648

■ **Ch. Yamaha XJ650Turbo**, Tel. 691551122

■ **Cherche Tzr 250**, Tel. 691551122

AUTRES MARQUES ANDERE MARKEN

■ **2 Motocross-Räder**, 3 Gänge, Tel. 691597068

■ **Indien Big Chief**, '47, noir, 38.000.- à disc., Tel. 621148506

■ **Mash Scrambler 400**, 11/18, 600 km, ét. neuf, 3.800.- à disc., Tel. 621201603

■ **NSU Quickly**, 2 motos, mod. N + S compl. restaurées, Tel. 26787575 ou 621185303

■ **Quad TGB Blade essence**, 06/12, 1.200 km, 14,8 kW, avec coffres, très bon état, 5.800.- à disc., Tel. 621637772

■ **Scooter électrique e-max 110s**, '09, 636 km, orange, tbét., 2,75 kw, vitesse max. 45km/h, 1.050.-, Tel. +32484522577

■ **Scooter électrique YIYING**, '11, 241 km, gris, style vespa, tbét., puissance: 2kw, 850.-, Tel. +32484522577

■ **Scoters SYM GTS 300i**, 06/13, 21.600 km, blanc, pour raison de voyage, le scooter est en tr.b.ét. et parfaitement, 1.500.- à disc., Tel. 678987654

■ **Trike Rewaco RS2**, '17, 12.400 km, prix neuf 36.000.-, moteur Mitsubishi 1.5, 82 kW, autom., options, CT ok '21, ét. neuf, 19.000.- à disc., Tel. 621721563

Recherche/Suche

■ **Kaufe alte Motorräder**, von 1920 bis 1980, Tel. 621172397

■ **Kreidler Florett**, Sichen eng Kreidler vun 1968- 1972 mat lëtzebuergesche Pabeieren an egal welchem Zustand. Muss och net komplett sin., Tel. 540288

■ **Rech. moto p. décoration**, enlève sur place gratuit, Tel. 621622123

■ **Recherche Zündapp**, 50 à 800 cc, avec ou sans papiers, recherche également pièces, Tel. 691551122

PIÈCES ET ACCESSOIRES MOTO

■ **2 casques jet**, 1 casque "jet" dame couleur bordeaux, joli écusson péne, impecc., 100.-, Tel. +32499116006

■ **2 casques moto Nolan N33 Evo classic flut black t.XS et M**, pratiquement neufs, 120.-, Tel. 502315

■ **2 casques Streetfighter**, 55.-/les 2, ou par pce, 30.-, Tel. 691392787

■ **2 petit clignotants arr.**, pour Yamaha R1 aussi pour d'autres motos, 15.- à disc., Tel. 691884014

■ **2 pneus Conti Sport**, 235/45 R17 94WV, 50.-, Tel. 621622123

■ **2 Zylinder Synchrontester Hein Gericke**, neuwertig, 50.-, Tel. 621162535

■ **Accessoires moto**, bottes Sidi, pointure 40, p.n.: 295.-, seulement utiliser sur 1 sortie, 125.-, Tel. 691147304



■ **Akrapovic Slip-On**, Pot Akrapovic 10/2016, p.n: 652.-, slip-on pour 800GS- 700GS Racing DB-Killer inclus 2018, p.n: 70.-, 420.-, Tel. 621329453

■ **Anneau**, de jante Excel E17xMT4, 25 DOT407 Japan 500, 40.-, Tel. 621294219

■ **Aprilia mx 125**, kit complet boîtier commande rave, solénoïde valve neuf, 150.-, Tel. 661680681

■ **Aprilia mx 125**, cylindre neuf, kit joints, Rotax 122, 500.-, Tel. 661680681

■ **Aprilia mx 125**, kit valve rave complet tout neuf câble guillotine etc, 200.-, Tel. 661680681

■ **Attache pour casque Arai**, compatible: SZ/F, Ram3, Xtend, Xtend ram XC et XC RAM. L'aération du haut est seulement pour le SZ/F, 10.-, Tel. 621330226

■ **Blouson cuir BMW**, tr.b.ét., taille 54, 400.-, Tel. 621188321

■ **Blouson Harley Davidson T.L.**, modèle homme, en cuir, nbsses poches, protections coudes, épaules et dos, comme neuf, 260.-, Tel. 621269388

■ **Blouson moto femme Bering**, Genuine Technic, taille 6, noir, 100.-, Tel. 378943

■ **Blouson moto homme Bering**, taille M, doublure été/hiver amovible, 100.-, Tel. 378943

■ **BMW pantalon Airflow 3 femme**, pantalon, t. 44, état comme neuf, pour l'été, prix neuf: 320.-, p.v., 100.-, Tel. 691957928

■ **BMW pantalon StreetGuard2 femme**, t. 44L (long), réflecteurs partiellement grattés, prix neuf: 565.-, p.v., 100.-, Tel. 691957928

■ **BMW veste Airflow 3 femme**, t.42, état comme neuf, pour l'été, prix neuf: 480.-, p.v., 180.-, Tel. 691957928

■ **BMW veste StreetGuard2 femme**, t.42, réflecteur partiellement gratté, prix neuf: 750.-, p.v., 150.-, Tel. 691957928



■ **Bottes Gaerne G.Air Goretex**, t. 42, noir, portés 5-6x, prix neuf: 209.-, p.v., 90.-, Tel. 691284551

■ **Bottes moto BMW P.42**, b.ét., noires, 180.-, Tel. 621188321

■ **Bottes moto Vanucci**, prix neuf 175.-, portées 5x, pointure 46, 75.-, Tel. 691513226

■ **Bougies NGK CR9E**, 4 pièces, jamais utilisées pour diff. mod. de moto, 20.-, Tel. 691284551

■ **Bremsentlüfter Hein Gericke**, neuwertig, 35.-, Tel. 621162535

■ **Bulle MRA racing teintée GSX-R**, pour modèle 2003-2004, 29.-, Tel. 691284551

■ **Casque**, neuf, t.58, pantalon neuf étanche, veste XL avec doublure hiver amovible et renforts pour +/- 1,85m, 180.-, Tel. +33638500140

■ **Casque Arai**, prix neuf 570.-, taille XXL 63-64 cm, nouveau, porté 5x, 299.-, Tel. 691513226

■ **Casque LS2 modulable**, blanc, taille S, état neuf, utilisé 2x, 70.-, Tel. 691198315

■ **Casque moto BMW**, taille 58/59, gris clair, b.ét., 300.-, Tel. 621188321

■ **Casque moto Nolan**, t.M, parf.ét., utilisé 2x, 60.-, Tel. 661290219

■ **Casque moto Scorpion Exo 920 Solid Fluo modulable**, ds boîte orig., neuf, Taille S: 55-56cm, p.n.: 188.-, p.v., 160.-, Tel. 621724696

■ **Casque moto Shark Vision-R**, t.XL, orange-noir mat, pare-soleil intégré, 75.-, Tel. 661740715

■ **Casque Nolan**, dans l'état, 30.-, Tel. 621188321

■ **Casque Nolan**, tr.b.ét., 25.- à disc., Tel. 691884014

■ **Casque Shoie**, servi 2/3x, tr. léger (+/-1 kg), prix neuf: 525.-, p.v., 290.- à disc., Tel. 691884014

■ **Casques Airoh Blitz**, b.ét. 1x M-57-58 et 1x XS, 50.-, Tel. 621178773

■ **Combinaison de pluie**, Taille hommes 50-54, 50.-, Tel. 621295157

■ **Combinaison Revit Ignition 2**, noir anthracite, taille 54, excellent état, 400.-, Tel. 691569611

■ **Damen Leder-Kombi Spirit Motors**, Gr. 40, Nierenwärmer und Integral Helm Crivit XL, mit Sturmhaube, alles neu, 190.-, Tel. 621166443

■ **Damen Motorrad Kombi**, Hein Gerike, Gr. 42, neuwertig u. gepflegt, mit Segura Lederhandschuhen, 290.-, Tel. 621166443

■ **Divers accessoires moto**, pour femme, gants cuir + soutien lombaire, 30.-, Tel. 691819799

Bj. 1900-2017
Tel. 0049 6868 1500

■ **Entretien moto Rear Paddock**, Paddock réglable en largeur pour soulever roue arrière, entretien, graissage chaîne, 8.-, Tel. 691513699

■ **Equipement O'Neal**, t. M casque, lunette, pantalon, Sweatshirt, veste Speedy, t. M, aboslument neufs, 225.-, Tel. 661110834

■ **Gants BMW**, très bon état, 40.-, Tel. 621188321

■ **Gants moto FLM noir**, taille M / 8, 5, portés seulement 3x, trop petit, 39.-, Tel. 691284551

■ **Gants motocross**, et trial, pour enfant, état neuf, 10.-, Tel. +32498394648

■ **Garde-boue arr. en carbone Ducati Performance**, pour Ducati Hypermotard, 110.-, Tel. 869343

■ **Glacière Campingaz 12 volts**, fonctionnant sur la prise allume-cigare ou via transformateur 12 volts continu, b.ét., 30.-, Tel. 621681431

■ **H&R Spurplatten, wie neu**, mit Schrauben und Schössern, 20 und 40mm pro Achse, mit ABE für BMW e60/e61, passt auf andere ModellePRO ACKSE MIT ABE FUER BMW E60/E61/ ANDERE BMW GEHEN AUCH!, 150.-, Tel. 621159080

■ **Kinder-Motorradhelm**, Gr. XS, 1x getragen, 50.-, Tel. 621225282

■ **Kompl. Auspuffanlage Termignoni**, für Ducati, Race-Line mit entfernbarer dB-Killer + Up-Map-Stick Nr. 9648069, N.P. 1.600.-, V.P., 650.-, Tel. 661196991

■ **KTM Enduro Kombi**, original KTM Modele Rally Jacket XL/54 (pour Neck Brace Collar) + Hose/Pant XL/36, 320.-, Tel. 661700412



■ **KTM Moto Race Jacket**, Original KTM Race Light PRO Jacket XL (pour Neck Brace Collar), 165.-, Tel. 661700412

■ **Levier freins Aprilia mx 125**, neuf dans emballage origine, 50.-, Tel. 661680681

■ **Moteur complet 50**, pour Honda SS50, 4 vitesses, ét. neuf, avec allumage CDI 12V, prix à disc., Tel. 621201603

■ **Motorradkleidung von BMW**, 2 Helme mit Freisprechanlage integriert, 2 Paar Stiefel, für Damen (Gr. 40) u. Herren (Gr. 42), 1 Jacke Damen, Gr. S-M, 1 Hose Damen, Gr. S-M, Neuzust., 550.-, Tel. 691694631

■ **Motorradteile f. BMW R100CS**, Motorrad nur 954 km gelaufen bevor Stillstand, guter Zust., mit Lagerungsspuren, Windabweiser mit Schramme, Preis nach V.B., Tel. 621136567

■ **Pantalon cross Firstracing**, pour enfant t.30 (12-15 ans), état neuf, 35.-, Tel. +32498394648

■ **Pantalon cross Thor**, pour enfant t.30 (12-15 ans), état neuf, 35.-, Tel. +32498394648

■ **Pantalon cuir Dainese**, noir, homme, t.50, 49.-, Tel. 691284551

■ **Pantalon cuir Jofama**, taille 52, bon état, 50.-, Tel. 691569611

■ **Pantalon moto en cuir noir**, Hein Gericke, taille 98, 15.-, Tel. 691513699

■ **Pantalon moto noir T.50-52**, av. protections genoux et bretelles, 75.-, Tel. 621295157

■ **Pantalon moto Probiker**, noir, t.48 avec doublure thermique amovible et protecteurs, cse trop petit, 39.-, Tel. 691284551

■ **Pieces Moto Honda 125ccm**, Echapp. Original P.V. 150.-, Support + Fixation plaque 75.-, Clignateur avant + arrière P.V. 140.- pour Mod. 2011-2016, Tel. 691147304

■ **Pièces détachées neuves**, originales et répliques, pour Honda SS 50, Tel. 621201603

■ **Pneu arrière**, Bridgestone Battlax BT016 Pro, 180/55ZR17, roulé +/- 2.500-3.000 km, 35.-, Tel. 691284551

■ **Pneu avant**, Michelin Pilot Road 4 120/70ZR17 M/C roulé +/-3.000 km, 25.-, Tel. 691284551

■ **Pneus neufs Harley Davidson d'origine**, Michelin, pneu avant 160/60 R18, pneu arrière: 240/40 R18, 200.-, Tel. 691102761 ou 661221967

■ **Pot d'échapp. compétition Gionnelli**, tr.b.ét., pour Yamaha Aerox, 20.- à disc., Tel. 621263370

■ **Réservoir av. pompe CBR900**, 2000-2001, 450.- fixe, Tel. 621292003

■ **Sac à dos moto**, neuf, imperm., gtie 10 ans, 160.-, Tel. 621627807

■ **Schwarze Motorradhose**, für den Winter, mit herausnehmbaren Protektoren, Gr. S, neu, 100.-, Tel. 691474069

■ **Suspension**, KTM 450 SXF 2013 Prép.-J.M Hacking 93kg, 2.000.-, Tel. 621294219

■ **Suzuki Intruder**, lot de pièces d'origine pour VS 750 et 1400 (lampes, repose-pieds, câbles, sissy-bar), 100.-, Tel. 661196991

■ **Telefix Motoboy**, rangement facile de la moto, 300kg, 50.-, Tel. 621162535

■ **Urgent : casque**, gris, avec visière, urgent, 50.-, Tel. +33382254909

■ **Vanucci, veste+ pantalon dames**, Gr.38, noir, symphatex avec tripleur hiver amovible, peu utilisés, 150.-, Tel. 621260303

■ **Vespa Topcase noir**, tr.b.ét., jamais utilisé, 129.-, Tel. 621310082

■ **Vespa Windschild**, halbhoch (H: 35cm, B: 68cm), klar, homologiert, original Vespa, einwandfrei, für 125-300 Kubik Modern Vespa, 50.-, Tel. 661196991

■ **Veste en cuir Held Harvey 76**, noir/blanc usé, t.50, ét. impecc., prix neuf: 449.-, p.v., 90.-, Tel. 661196991

■ **Veste été dame**, Revit Vigor, textile, noir, Taille M, avec protecteurs, ventilation, état strictement neuf, 20.-, Tel. 661196991

■ **Veste femme moto**, blouson femme Bering Melissa Lady, porté 3x, blouson textile femme en fibre Tech. Coupe ajustée "Body Fit" près du corps. Insert 100% étanche et respirant. Doublure fixe filet. Doublure thermique amovible. Protections coudes et épaules homologuées, taille T5 (t. 46 tour de poitrine 103-106 cm), 70.-, Tel. 621402475

■ **Veste moto en cuir**, noir - blanc, neuf, t. 58, 100.-, Tel. 621201603

■ **Veste moto en cuir Dainese**, noir/jaune fluo, taille 58, état neuf, 200.- à disc., Tel. 621201603



■ **Veste moto femme**, Scotchlite 3M Rino, doublure amovible, taille 54/XL, 80.-, Tel. 378943

■ **Veste moto Harley Davidson T. S**, pour femmes, en tissu, ét. neuf, jms servi, 60.-, Tel. 691662119

■ **Veste moto homme T.50 (4)**, avec protection épaules, coudes et dos, gilet intérieur anti-vent amovible, parf. ét., 80.-, Tel. 621295157

■ **Veste moto Honda**, Gr. M, gris, état neuf, 90.-, Tel. 691694631

■ **Veste moto Spidi H2OUT**, toutes saisons av. protecteurs, noir, t.XXL, 95.-, Tel. 621162535

■ **Veste softshell XXL**, Vespa Club Luxembourg, noire, ét. impecc., 15.- fixe, Tel. 661196991

■ **Vitre pour MP3 Piaggio**, nve parabrezza trasp. yourban 125-300'11, 30.-, Tel. 691951385

IMMO VENTE ACHAT LUXEMBOURG

MAISONS HäUSER



■ **Bourscheid: kl. Haus im Tausch**, 50 m2, chauff. gaz, terrain 4 ares, 4 Fassaden frei, als Baustelle vergrößerbar o. zum Renovieren. Nur SMS, Anfragen für Plan per Fax oder Email akzeptiert, 130.000.-, Tel. 41764533954

■ **Capellen: ehemaliges Bahnhaus**, chauff. bois, terrain 5 ares, DPE: En cours, Garten mit Obstbäumen an asphaltiertem Weg gelegen, in der Grünzone keine Wohnadresse nur als Gartenhaus oder ähnlich nutzbar gegen schriftliches Gebot zu verkaufen, Tel. +4915203153708



■ **Differdange: maison 140m2**, terrain 6,75 ares, sous-sol: sdb, véranda chauff., 2 locales techn., rdch: hall, c.ég., salon accès terrasse, 1er ét.: 3ch., poss. de faire une sdb, combles à aménager av. mezzanine, terrasse, jard. av. abris de jard., 599.000.-, IMMO WELTER S.A.R.L. Tel. 24558703

■ **Doennange, 5 min. de Clervaux: maison avec 2 étages**, 236 m2, 5 ch., chauff. fuel, terrain 21 ares, DPE: G,G, idéal p. grde famille, petite firme ou bien thérapeute, 2 c.ég., 2 s.a.m., 2 sdb, entrée séparée, véranda chauffée, liv. av. cheminée, grenier 90m2, cave 30m2, terrasse 30m2, terrain 21,5 ares, 4 parkings, jardin 11,8 ares, 865.000.- TTC, Tel. 661889901



■ **Hosingen: duplex 82.25m2**, hall, sdb, 2ch., jard., à l'étage cuis. ouv. sur le salon, s. à m., rangement, WC, cave, g

ETUDE DE MAITRE BERNARD CHAMPION,
NOTAIRE A BERTRIX TEL : 061/41.42.08

VENTE PUBLIQUE

Au Café « Au Coin Fleuri » à Bastogne,
Chaussée d'Houffalize, 5
Le vendredi 17 janvier à 14H00.

Le notaire Bernard CHAMPION exposera en vente publique

LOT 1

**– UNE JOLIE FERME AVEC DEPENDANCES
– UN VASTE TERRAIN SITUÉ EN ZONE
D'HABITAT A CARACTERE RURAL ET EN
ZONE AGRICOLE**

**L'ENSEMBLE SITUÉ A 6600 WARDIN, HARZY, 10
POUR UNE CONTENANCE TOTALE DE 2HA 04A69CA**



Composition :

Sous-sol : une cave

Rez-de-chaussée : hall d'entrée, salon-salle à manger, wc séparé, couloir donnant accès aux dépendances, cuisine, arrière-cuisine

Premier étage : trois chambres ;

Combles : grenier

Dépendances

Cadastré Bastogne, sixième division, Wardin section G, n° 17NP0000, de 43a 39ca, et 18SP0000, de 1ha 61a 30ca R.C. total : 587,00 EUR (possibilité frais réduits) – multiples possibilités d'aménagement – vaste terrain en zone d'habitat à caractère rural et zone agricole – PEB 902 kWh/m².an

Photos visibles sur les sites www.notalux.com et www.immoweb.be

Visites prendre rendez-vous en l'étude

Plans et cahier des charges à consulter en l'étude

ETUDE DE MAITRE BERNARD CHAMPION,
NOTAIRE A BERTRIX TEL : 061/41.42.08

VENTE PUBLIQUE

Au Café « Au Coin Fleuri » à Bastogne,
Chaussée d'Houffalize, 5
Le vendredi 17 janvier à 14H00.

Le notaire Bernard CHAMPION exposera en vente publique

COMMUNE DE BASTOGNE – SIXIEME DIVISION – WARDIN

LOT 2

Un terrain sis au lieu-dit « Au Grand Chemin », cadastré section G n°81D P0000 pour 3ha 23a 38ca, situé en zone d'habitat à caractère rural et zone agricole

LOT 3

Un terrain sis au lieu-dit « Au Grand Chemin », cadastré section G n°86C P0000 pour 40a 90ca, situé en zone d'habitat à caractère rural et zone agricole

LOT 4

Une terre sise au lieu-dit « A Rinsva », cadastrée section G n°103M P0000, pour 3ha 61a 6ca, située en zone agricole

LOT 5

Une terre sise au lieu-dit « Au-dessus de Pirbrone », cadastrée section G, N°109C P0000, pour 2ha 80a 61ca, située en zone agricole

LOT 6

Une terre sise au lieu-dit « A Rinsva », cadastrée section G n°101W P0000, pour 1ha 88a 9ca
Une terre sise au lieu-dit « A Rinsva », cadastrée section G n°101X P0000, pour 61a 30ca
Situées en zone agricole et en zone forestière

LOT 7

Un patsart sis au lieu-dit « Sus le Mont » cadastré section H n°974Y P0000, pour 24a 24ca
Une terre sise au lieu-dit « Sus le Mont » cadastré section H, n°974Z P0000, pour 66a 2ca
Situés en zone agricole

LOT 8

Une terre sise au lieu-dit « A la Crimoge » cadastrée section F n°1041M P0000, pour 29a
Une terre sise au lieu-dit « A la Crimoge » cadastrée section F n°1041N P0000, pour 63a 90ca

Une terre sise au lieu-dit « Champ Do Priesse » cadastrée section F, n° 1044M P0000, pour 30a 43ca – toutes situées en zone agricole

LOT 9

Un fonds de bois sis au lieu-dit « Dri la Crimoge », cadastré section H n°2192A P0000, pour 51a 88ca

Un fonds de bois sis au lieu-dit « Dri la Crimoge », cadastré section H n°2191 P0000, pour 1a 66ca – tous situés en zone forestière

LOT 10

13/14 indivis dans une terre sise au lieu-dit « Au-Dessus de Pirbrone », cadastrée section G, n°114G P0000, pour 1ha 33a 28ca, située en zone agricole

Toutes ces parcelles sont libres d'occupation

Plans et cahier des charges à consulter en l'étude

IMMO WELTER NIEDERKORN

Hosingen Duplex 82.25m²	458.100€
Hosingen Appt 54.47m²	295.220€
Differdange maison 140m²	599.000€
Asselborn Terrain à bâtir 5.93 ares	198.000€
Filsdorf Appt 131 m²	660.000€

+352 24 55 87 03 - glhweiter@gmail.com

■ **Gemeinde Niederanven:** junge Mutter mit Baby s. ein kleines Haus , auch renovierungsbedürftig, max. 900.000.-, Tel. 661983059

STUDIOS

■ **Bonnevoie:** spacieux studio 40,50m², 41 m², 1 ch., chauff. gaz, DPE: En cours, dans un quartier résidentiel calme, situé au RDCH , prix à disc., ag. s'abst., 525.000.-, Tel. 621161559

Recherche/Suche

■ **Ch. studio,** env. de Pétange, Rodange, Esch/Alzette, prix 60.000-105.000.-, particulier, Tel. 691370328

■ **Urgent achète studio ou appart.** 1 chbre, important bonne connexion aux bus/train, av. ou sans garage, Tel. 621352400

APPART 1-2 CHAMBRES 1-2 ZIMMER

■ **Canach: appart.,** 1 ch., de privé à privé, garage, emplacement, jardin, terrasse, agences s'abstenir, prix à disc., Tel. 621278542



★ **Hosingen: appart. 54.47m²,** hall, sdb, 1ch., cuis. ouv. sur le salon, jard, cave, gge, emplac. extér., 295.220.-, IMMO WELTER S.A R.L. Tel. 24558703

Recherche/Suche

Cherche Appartement, Achète en direct, sans prêt, paiement immédiat au notaire, sans clause suspensive ! Agence FM IMMO, Tel. 621183830

■ **Jeune sportif prof. ch. appart,** Tel. 661710342

■ **Suche Appart.,** 1-2 Schlafz., von Privat, bevorzuge 30km um Stadt Lux., Tel. 691951410

APPART 3 CH. ET PLUS 3 ZIMMER UND MEHR



★ **Filsdorf: appart. 131m²,** 3ch., énorme liv. ouvert, c.éq., loggia donnant accès à la terrasse, sdb, sdd, 1er étage, plus. emplac. intér. font également partie de l'offre, 660.000.-, IMMO WELTER S.A R.L. Tel. 24558703

TERRAINS GRUNDSTÜCKE



★ **Asselborn: terrain à bâtir 5,93 ares,** av. permis de construire, direct l'ôteisseur, 198.000.-, IMMO WELTER S.A R.L. Tel. 24558703

■ **Biwer: Bienenhaus + Wald und Wiese,** 20 ares, landwirtschaftliches Gebäude in der Grünzone, Tel. 691166877

■ **Bous, Kirchepad, jardin 1 are,** ou à louer 300.-/an et un verger à Erpeldange, photos et plan envoyer sms avec adresse email ou nr. de fax, 10.000.-, Tel. 621367431

■ **Dirbach: Bauplatz,** 7 ares, komplett im Perimeter und auch für Holzhaus erlaubt. 4 Fassaden freie Bauweise möglich, Katasterplan bitte per sms fragen, 87.500.-, Tel. 661987443

■ **Ellange: kl. Grundstück am Bach** , mit Bäumen, ideal zum Grillen oder für Hunde. Jahrespacht 500.-, Alternativ gg. Gebot zu tauschen oder verkaufen, Tel. 691661816

■ **Ersange-Bongert, umzäunte Weide,** 123 ares, mit Wasserbehälter Selbsttränke, Mietkauf möglich oder zu verpachten, 90.000.-, Tel. 621509103

■ **Esch/Sauer: verpachte Wiese,** 118 ares, mit Bäumen, von Hecke umgeben Katasternr. 10/2709 wenn möglich langfristig (auch mit Vorkaufsrecht) Jahrespacht 540.-, Tel. 27766176

■ **Goesdorf: Baustelle für Wohnhaus,** 2 ares, 3 Seiten frei, rechts anzubauen, 4 Sz, Garage + Parkplatz, Balkon, Garten u. zusätzlicher Seitenpassage ohne Bauvertrag, 155.000.-, Tel. 27762768

■ **Hoscheid: 1ha Wiese am Gewässer,** u. Garten im Perimeter von Clerf zur Pacht oder gegen Angebot zu verk., Tel. 74854221

■ **Hoscheidterhof: forêt mixte 117 ares,** prix à disc., Tel. 621230440

■ **Munshausen 164 Ar Wiese am Bach,** wegen Eigentumsaufteilung geg. Höchstgebot auch einzeln zu verk. No. cad. 464, 467/674, 468/675, 469/2269, 1158/1440, Tel. 74907452

■ **Niederdonven: ca. 1,5 ha Weide,** mit alten Obstbäumen (verwildert) am Donwerbaach angrenzend und von Hecken umgeben, 500.-jährlich zu verpachten o. Kaufpreisgebot, Tel. 74907491

■ **Oberkerschen-Luxemburg: Garten,** nahe der Kirche gelegen für 350.-jährlich zu verpachten, Tel. 621509103

■ **Oberkorn: Garten,** 18 ares, (r. des champs) als Spekulationsobjekt oder auch teilweise zu verpachten, für Katasterplan + Fotos sende sms mit Emailadr. oder Fax-Nr., 155.000.-, Tel. 621367431

■ **Rambrouch: Acker/Wiese/Wald,** auch Fläche zum Anlegen eines Weiher geeignet zu verpachten oder gegen Gebot, Tel. 74907452

■ **Wald: Brennholz od. Kahlschlag,** zu verpachten oder gegen Angebot, Tel. 74854221

■ **Wasserbillig am Ufer der Sauer,** 70 ares, Grundstück mit Wiese und Bäumen an befestigtem Weg gelegen für 600.- zu verpachten oder Angebot, Tel. 691166875

■ **Weiswampach: terrain,** 7,48 ares, dans cité de standing, au calme, exposition plein sud, vue panoramique, libre de contrat de construction, proche de toutes commodités, Tel. 661738321

Recherche/Suche

■ **Ach. terrain ou maison,** +/- 20km de Lux ville, paiement rapide, agence s'abst., Tel. 621627038 ou 691181016

■ **Achat de forêts,** résineux et feuillus au nord et ouest de Luxembourg, Tel. 621245980

■ **Ch. de pr. petit terrain à construire à Mamer-Bertrange,** 3-5 ares, sans contrat, au calme, Tel. 691109080

■ **Ch. jardin ou terrain agricole,** prox. Ettelbruck, Mersch, Diekirch, Echternach, max. 10.000.-, Tel. 671531029

IMMO WELTER NIEDERKORN

RAMBROUCH Maison 350m²	760.000€
DUDELANGE Appartement 100m²	450.000€
NIEDERKORN Maison 250m²	950.000€

621 183 830 - info@immo-lux.com - Strassen

■ **S. Wald (L),** im Tausch gegen nicht mehr genutzten landwirtsch. Massiv-Bau (ca. 35m², renovierungsbedürftig) im Norden des Landes. Bitte sms mit Fax-Nr., Tel. 691166877

■ **S. Wald in Lux.,** Tel.-Nr. per SMS hinterlassen o. 1x läuten lassen, Tel. +4915778847917

■ **Suche Laubwald,** Umgeb. Mertert, Manternach, Mompach, Tel. 740796 ou 621278012

LOCAUX COMMERCIAUX GEWERBERÄUME

■ **Bondorf: Halle, Haus, Scheune,** chauff. fuel, terrain 86 ares, DPE: En cours, teilweise im Perimeter, Rest Grünzone (Wiese), ca. 500m² Hallenfläche, ca. 125m² Scheune, teilweise vermietet nur gegen schriftliches Preisangebot, Tel. 661156874

■ **Esch/Alzette: fond de commerce,** 80 m², chauff. collectif, DPE: C,D, institut de beauté, TVA ré., 25.122.-, Tel. +33619624434

■ **Esch/Alzette: fond de commerce bar,** 9 ch., chauff. gaz, DPE: B,C, terrasse, 9 chbres meublées, cuisine, 55.000.-, Tel. 661474130

■ **Kiischpelt: stillg. lw. Betrieb,** mit moderner Ausstattung, mehrere Hektar Land zur Zeit teilweise noch verpachtet gegen Mietangebot. Mietkauf ab 60.000.- Eigenkapital möglich, Tel. 748541110

■ **Rambrouch: isol. Halle + Baustelle,** zu vermieten oder zu verkaufen, Tel. 74907452

BUREAUX BÜROS



★ **Ehlange: 300m² de bureau avec parkings,** prix sur demande, KLEIN IMMOBILIÈRE S.A R.L. Tel. 621190202

■ **Lux.-ville: fonds de commerce,** 220 m², DPE: En cours, centre d'affaires en SA, 75.000.-, 10 bureaux de 16m² loués. Idéal pour Start-up. Formation assurée. Crédit possible, Tel. 621454218

GARAGES GARAGEN

■ **Esch/Alzette : emplacement de parking ds résidence,** centre ville, à côté de la place des remparts (rue St Jean), faibles charges, ag. s'abst., 35.000.- à disc., Tel. 621210469

■ **Pétange: emplacement parking int.,** ds résid., parklft, 26.000.- à disc., Tel. 691741211

■ **Pour caravane ou camping car,** park. ext. à Bertrange, Tel. 621670630

■ **Rodange : parking lift,** résidence du 46 rue Guillaume, à proximité gare, 18.900.-, Tel. 621150733 ou +33782444181

■ **Schiffange (Lu) : garage,** ds résidence op Hudelen, 27.500.-, Tel. 621352760

Recherche/Suche

■ **Ch. à acheter,** 1 ou 2 gge à Ottange, Tel. 691884014

■ **Ch. garage ou entrepôt à acheter** , pour 1 ou 2 voitures, +/- 15km Esch/Alzette, de préférence rue de Belvaux, à Luxembourg, Tel. 661167780

■ **Differdange-centre: ch. empl. ou garage,** prox. rue J-F Kennedy, Tel. 661950095

S M S

Vos annonces par SMS!
Envoyez A05
suivi de votre annonce
au 67997

Tous les jours de 14h à 18h par SMS par téléphone

Citron des annonces SMS le mercredi à 15h

■ **Kaufe geschlossene Garage,** in Holzern, Mamer, Garnich, Dippach, Strassen, Bertrange, Kehlen, Cap, Steinfurt, Tel. 621352400

■ **Recherche garage ou parking,** fermé à acheter à Rumelange, Tel. 691884014

■ **S. Garage f. VW California,** bevorzuge Privatangebote, Tel. 691951410

■ **S. Garage oder Scheune,** Tel. 691951410

■ **Umgeb. Monnerich: s. Garage oder Baugrundstück,** mit Hebebühne, Tel. 691667580

IMMO VENTE ACHAT FRANCE

MAISONS HÄUSER



Audun-le-Roman (5 min. Lux.): magnif. maison lum., 170 m², 5 ch., 2 sdb, chauff. fuel, terrain 13 ares, jard. 1200 m², DPE: D, En cours, c.éq., terrasse, 2 gges, 65m², grd terrain av. fontaine, cour pavée 365m², ag. s'abst., 450.000.-, Tel. +33667154208

■ **Ban sur Meurthe-Clefcy: chalet vosgien,** 70 m², 2 ch., chauff. él., terrain 13 ares, DPE: D,B, authenticité & charme, pour ce chalet vosgien implanté dans un cadre nature au cœur du massif !, 194.000.- TTC, Tel. +33675077382

■ **Buxières sous les Côtes, maison** , 400 m², chauff. gaz, terrain 5 ares, DPE: E,F, à rénover, prox. Lac de Madine, vue sur le Mont Sec, rdc: 3 pces, gr. salon sàm ouvert s/cuis., puits de lumière, cheminée, 2 dépendances, ét.: sdb et grenier, cave, jardin, habitable mais nbx travaux à prévoir, 24.000.-, Tel. +33660992699

■ **Carcassonne: maison,** 216 m², 4 ch., 2 sdb, chauff. fuel, terrain 550 ares, jard. 500 m², DPE: B,C, village ttes commodités, alarme, terrasse, piscine, chauffe-eau thermodynamique, rénovation totale par entreprises en 2013, encore 5 ans de décennale, factures disponibles, vue imprenable sur Pyrénées, 1h30 de Bxl/Charleroi, 265.000.- TTC, Tel. +33602318430

■ **F-57740: pavillon,** 160 m², 4 ch., chauff. fuel, terrain 27 ares, jard. 27000 m², DPE: D,E, terrasse, terrain de foot, situé à 50 min. du Luxembourg et 30 min. de l'Allemagne, proche des axes autoroutiers, à visiter, 239.500.- TTC, Tel. +33630640894

Nocher Maison 9 • 156,39 m ² 645 000 €
Nocher Maison 9A • 154,39 m ² 445 000 €
Nocher Triplex 9B • 116,80 m ² 495 000 €
Redange-sur-Atttert 13A • 140 m ² 749 000 €
Redange-sur-Atttert 13B • 160 m ² 749 000 €
Redange-sur-Atttert 13C • 165 m ² 749 000 €
Joudreville Maison • 120 m ² 35 000 €
Redange-sur-Atttert • 180 m ² 590 000 €
26 38 92 16 - info@citra.immo - Berchem

■ **France: ancienne ferme**, 300 m2, 4 ch., chauff. fuel, terrain 3 ares, jard. 300 m2, cheminée, gge, park. ext., ferme restaurée entièrement à neuf, 35 km de Rodange, 185.000.- TTC, Tel. +33329880131



France: maison bord de mer, 106 m2, 3 ch., chauff. él., DPE: C.B, alarme, terrasse, cabanon dans jardin de 16m2 chauffage au sol, disp. 07/20, 380.000.-, Tel. 621454545

■ **Hagondange (57 Fr.) : maison**, 230 m2, 6 ch., 2 sdb, chauff. gaz, terrain 8 ares, jard. 450 m2, DPE: C.B, c. éq., vidéophone, accès handi., garage, volets élec., park. int. et ext., alarme, terrasse, aspiration centralisée, alarme, piscine 4x8 m, av. abris bas abrisud, robot piscine aquabot, arrosage, très éco., période 2018/2019 : taxe fonc.: 1162.-€, taxe habit.: 1213.-, chauffage eau chaude gaz: 1147.-, 520.000.-, Tel. +33673163419



■ **Joudreville: maison jumelée 100m2 3ch.**, à rénover, potentiel, terrain 2.75 ares, salon, s. à m., cuis. sép., WC sép., sdb, 35.000.-, PROX'IMMO Tel. 26389216 ou 691231299

■ **La Grande Combe (Gard): maison**, 120 m2, 5 ch., 2 sdb, chauff. él., terrain 5 ares, jard. 4 m2, DPE: D,D, terrasse, proche tous commerces, médecins, écoles, collèges, lycées, bus, gare SNCF à 1 h de la mer et 30 mn d'une station de ski, 149.000.- TTC, Tel. +33664277250

■ **Longuyon (Fr.): maison**, 306 m2, 6 ch., 2 sdb, chauff. gaz, terrain 700 ares, jard. 600 m2, DPE: D,E, terrasse, cave, grenier, c. éq., cheminée, garage, 369.000.-, Tel. +332495578996

■ **Luberon Provence**, 100 m2, 3 ch., 2 sdb, chauff. él., jard. 50 m2, DPE: Vierge, terrasse, 4 pièces, séjour et 3 chambres, 1 seb et 1 salle d'eau, 2 terrasses, 1 jardin, cuisine équipée. restaurée en 2016, 265.000.-, Tel. +32495578996

■ **Palinges (Fr.): maison**, 500 m2, 11 ch., 11 sdb, chauff. él., terrain 4950 ares, DPE: A,B, 100% rénover, top isolée, plein sud, neuf sol à toiture incluant adduction eau égouts élect., park. int. et ext., volets élec., 790.000.- TTC, Tel. +33385792086



Part. vds maison tout confort, sur 2 niveaux, à 5 mn. de Briey 54 et 20 mn.du Luxembourg, jardin, 2 garages, terrasse, au RDC: salon, s. à m. av. cheminée à insert, c.éq., bur., chbre, sdb et WC sép., à l'étage: 5 chbres spac., dont 1 av. grd dressing, sdd av. WC, jard. 6 ares constructibles, park., grde cave, grenier aménag., 260.000.-, Tel. +33382223816

■ **Remoiville: maison de plain-pied**, 250 m2, 3 ch., 2 sdb, chauff. fuel, terrain 11 ares, DPE: D,F, terrasse, au calme à 40 mn du Lux. et 30 mn de la Belgique, 250m2, 3ch. ou +, 2 sdb, terrain 11,35ares, tr. grd gge, 2 terrasses, cave, grd park. extér. poss. de faire une grde maison ou des appartements ou maison d'hôtes, d'inombrable poss., ag. s'abst., 167.000.-, Tel. +33750077497

■ **Salles d'Aude (Fr) : villa plain pied meublée**, 100 m2, 4 ch., chauff. él., terrain 7 ares, DPE: C,A, terrasse, clim réversible, moustiquaires, exp sud clos arb sans vov, 8 min plages, pisc en dur au sel, port. élec parl, clim rév, insert et mousti, c. éq., accès handi., garage cheminée, park. ext., 287.000.- TTC, Tel. 621597339

■ **Vaux (Fr.): maison de caractère 17e siècle**, 218 m2, chauff. gaz, DPE: B,C, située ds charmant village de vigneron, 600.000.-, Tel. +33652164895

■ **Vendres-Plage: chalet de vacances**, 42 m2, 2 ch., chauff. él., terrain 2 ares, DPE: D,D, terrasse, climatisation, TV, entièrement équipé, situé dans un domaine sécurisé et tous loisirs, bon rendement locatif, Tel. 691436264

■ **Ville Houdlémont: maison de caractère**, 130 m2, 3 ch., chauff. fuel, terrain 60 ares, DPE: Vierge, type f5, nombreuses dépendances, 230.000.-, Tel. +336336918108

■ **Villette: maison à rénover**, 3 ch., chauff. fuel, DPE: En cours,Vierge, maison en cours de rénovation toiture, fenêtres, porte de garage, chauffage central neufs matériel inclus. non négociable, 55.000.-, Tel. +33382266619

■ **Volmerange-les-Mines: maison jumelée**, 95 m2, sous-sol compl. + comble, nombreuses possib., 259.000.-, Tel. +33671310267

■ **Zoufftgen (à 2 km de Dudelange): maison moderne soignée 2012**, 150 m2, 4 ch., vente privée, nouv. lotiss., sit. calme, plein pied, cuisine ouverte, s. à m., salon, WC sép., sdb avec douche ital., terrasse 45m2, garage 2 voit., 2 empl. ext., jardin clôturé, pas de trav. à prévoir, non sérieux et agences s'abstenir, prix à disc., 655.000.-, Tel. 691661156 ou 571238934

Recherche/Suche

■ **Ch. maison**, à prox. Metz, Thionville, Yutz, Illange, Terville, Florange, Remelange etc. Plain pied sur sous sol, Tel. +33636307928

■ **Esch ou alentours**, vous avez un appart. ou maison que vous n'habitez plus, faites nous le plaisir de nous vendre à petit prix! Merci, Tel. +33636687331

■ **Ottange: ch. maison**, avec terrain, Tel. 621469351

FERMES BAUERNHÖFE

■ **Dombras: ferme**, 350 m2, 3 ch., chauff. fuel, terrain 11 ares, jard. 850 m2, DPE: Vierge,En cours, terrasse, dble chauff. central fuel/bois, ferme rénoverée gros oeuvre fini, grd garage, toit neuf, grd jardin arbre fruitier, pas de vis-à-vis, village calme à visiter, 78.000.-, Tel. +33652589268

IMMEUBLES IMMOBILIE

■ **Briey bas, murs et fonds tt commerces**, prox. A4, 30 km Lux., 30 km de Metz, bâtiment 1000 m2, 2 appart., 3 magasins, garage 6 voit., sur RDC et 1 ét., CDEC ok, PLU ok, diagnostic ok, toiture garantie décennale, terrain 4700 m2 constr., 520.000.-, Tel. +33607600948

■ **Thann: ensemble immobilier**, 900 m2, terrain 30 ares, DPE: B,C, immeuble 4 appartements + fond de restaurant 300m2 + maison 300m2, 1.500.000.-, Tel. +33680116195

STUDIOS

■ **Boulogne-Billancourt, studio, bon rendement**, 28 m2, chauff. collectif, DPE: F,F, alarme, balcon, au calme, sect. résid., proche ttes comm., 4ème et avant dernier ét., asc., ent. meubl., sdb avec wc, park. en plus poss., pour investissement, actuel. loué et payé jusqu'31/01/2020 : 930.-, agence s'abst., 255.000.- TTC, Tel. 621210469

APPART 1-2 CHAMBRES 1-2 ZIMMER

■ **Aumetz: T3**, 75 m2, chauff. gaz, DPE: C,D, 2ch., c.éq. ouv. ouv. sur séjour, buand., sdb, triple vitr., gge, cave, chauff. centr. gaz, poss. d'avoir un 2e gge en suppl. du prix, Tel. +33647801706



■ **Le Lavandou: appart. meublé F3**, 60 m2, 2 ch., chauff. él., DPE: Vierge, terrasse, piscine, terrain de boules, résidence sécurisée, proche des plages et du centre, place de parking à l'intérieur de la résidence, 4e et dernière étage, ascenseur, grd balcon de 20m2, salon, s. à m. av. c.éq. ouv., 2ch., 1 débarras, WC, sdb av. douche et lave-linge, le petit plus: l'appart. est dans une sci luxbg., tr. intéressant pour un investisseur, 380.000.-, Tel. 621159885

■ **Longwy: appart.**, 60 m2, 2 ch., chauff. él., DPE: D,D, parquet chêne, bien situé, lumineux, 2ch, sdb avec douche, petite copro, bon investissement locatif, 103.000.- TTC, Tel. +33382244085 apr.1 19 hrs

■ **Marseillan-Plage: appart. meublé**, 36 m2, situé 2e étage, mezanine de 16m2, possib. de salon ou salle de couchage suppl. 1 chambre avec placard, salle de douche, WC sép., cuisine aménagée donnant sur terrasse, remise à neuf, climat., sit. dans résidence avec parking et piscine sécurisée, 300m de la plage, près du Cap d'Agde, 112.- charges trimestriels, photos possible, 115.000.-, Tel. +32495694812

■ **Réhon (Longwy): appart. F4**, chauff. gaz, lumineux, 4e étage sur 4, cuis. éq., grd salon accès balcon et ouvert sur s. à m. (30m2), avec sol carrelé, 2ch. avec placards, sdb (baignoire, douche), WC sép., dble vitrage PVC, volets roul., réc.,nouv. chaudière, nouv. toiture, cave, grenier, belle vue, prox. commerces, possib. garage, 84.000.-, Tel. +33620767409 ou +33382234427

■ **Vandoeuvre lès Nancy (Fr) : appartement**, 78 m2, 2 ch., chauff. gaz, DPE: E,E, au 7ème étage, plein centre, possib. de faire une 3ème ch., c. éq., double salon, couloir, 2 débarras, 11m de balcon, WC, SDB, pas de travaux à prév., garage fermé, nbres pl. de parking devant le bâtiment, très tranquille, vidéo phone, cave, bon rendement locatif, près de facultés, 125.000.-, Tel. 661321688

Recherche/Suche

■ **Ch. appart. F3 dans maison**, particulière ou tout petit immeuble (sans syndic), en bon état. 2 ch., séjour, cuis., wc, sdb, garage. Secteur Thionville et alentours, Tel. +33616809495

TERRAINS GRUNDSTÜCKE

■ **Avillers: terrain constructible**, 5 ares, au centre du village, ayant déjà fait l'objet d'une demande d'urbanisation et de permis de construire, 45.000.- ttc, Tel. +33686550037

■ **Bel étang**, 420 ares, vidangeable, de 80 ares sur 4 ha de terrain avec un chalet habitable de 70m2, sit. exceptionnel, accès facile toute l'année, 95.000.-, Tel. +33771107679

■ **Prox. de Briey: loue terrain cultivable**, 4 ares, entretenu, Tel. +33382461075

■ **Terrain a batir**, sur la totalité et plat centre du village, 450.000.-, Tel. +33667838155

■ **Terrain avec construction**, 4 ares, avec construction en dur, ammenageable en grand studio de 48 m2, Tel. +33686749065 ou +33636307928

GARAGES GARAGENVERKAUF

■ **Lexy (F): entrepôt 226m2**, sur terrain d'environ 1.200m2 clôturé, élect. + eau non potable, vente sur plan, 230.000.-, Tel. +33607147623

IMMO VENTE ACHAT BELGIQUE

MAISONS HÄUSER



■ **Athus: maison**, avec 5 studios meublés et 1 appart., 2 garages 180m2, tout loués pour 5.000.-/mois, le tout pour, 530.000.-, Tel. 691516909 apr. 18 hrs

■ **Auby-sur-Semois: maison**, 300 m2, 8 ch., chauff. fuel, jard. 5000 m2, DPE: D,En cours, alarme, terrasse, dressing, 375.000.-, Tel. +32461460787

■ **Herlinval, La Roche en Ardenne: ancienne et jolie ferme** de caractère, 240 m2, chauff. fuel, DPE: Vierge, blottie en plein milieu d'un hameau typiquement Ardennais, authentique, spacieuse et remplie de possibilités d'aménagement, 3 jolies pelouses, chauff. au bois, mazout, 4 chbres, surface au sol 240m2, parcelles 2234m2, 275.000.-, Tel. +32471529766

■ **Liège: maison unifam.**, 200 m2, 4 sdb, chauff. gaz, terrain 120 ares, jard. 60 m2, DPE: D,E, terrasse, garage, jardin, logements, prof. libérale, située 15 min. à pied du centre, 229.500.-, Tel. +32473418571

■ **Paliseul: maison nve '16**, 150 m2, 3 ch., chauff. él., DPE: A,A, terrasse, 90 km de Lux., ét. impecc., tr. calme (campagne), 10 min. de la E411, accès direct à la plaine de jeux, 339.000.- TTC, Tel. +3261658360

■ **Propriété unique**, 160 m2, 4 ch., 2 sdb, chauff. gaz, terrain 3500 ares, jard. 3500 m2, DPE: Vierge, alarme, terrasse, dans le domaine de Bellevue, un quartier connu et huppé de la région, 835.000.- TTC, Tel. +32495300730

FERMES BAUERNHÖFE

■ **B-4791 Thommen (Burg-Reuland): grde ferme en "U"**, 200 m2, terrain 37 ares, jard. 2000 m2, DPE: I,Vierge, à rénover entièrement, dans rue sans issue, 7km frontière Luxembourg, 105.000.-, Tel. +32474131939

TERRAINS GRUNDSTÜCKE

■ **Gouvy (Be): terrain 4,5 ha**, en 1 parcelle, Tel. +3280214654 ou +32495314334

■ **Musson, terrain à bâtir**, 9 ares, 21m de façade plein sud, arrière construction, 4 façades plein pied (très rare), 189m2 sol, pour autre rens. prendre contact, 115.000.-, Tel. 691525401

■ **Petitvoir: terrain à bâtir**, 18 ares, à 4 km de Neufchâteau, 6 min. de la E411. Ex. de construction possible: maison paquet l'ensemble à partir de 299.117,35.-, 91.000.-, Tel. +3263233931

■ **Près de Virton (Be): terrain 1ha et étang**, autorisé et empoissonné, surface d'eau +/- 2000m2, avec abris et rangements, le long de la Chevratte, alimentation par sources, prof 1,70 m, vidangeable, 80.000.- ttc, Tel. 621455190

■ **Regné: terrain à bâtir**, plat avec jolie vue sur la campagne, 117 ares dont 95 ares constructibles. Faire offre, Tel. 838704

Recherche/Suche

■ **Cherche terrain avec sources**, fond de bois avec sources, ruisseaux, marécages. zone Arlon/Aubange, minimum 1ha, Tel. 621455190

IMMO VENTE ACHAT ALLEMAGNE

MAISONS HÄUSER

■ **Altes Herrenhaus, Gasthaus**, 400 m2, terrain 24 ares, DPE: Vierge, 75.000.- TTC, Tel. 621260228

■ **Kirf: maison de coin**, frontière Nennig, entièrement rénoverée, sans garage, 249.000.-, Tel. 621760052

■ **Kürperich (5min. Vianden) : Haus**, 196 m2, 3 sdb, chauff. collectif, terrain 750 ares, DPE: A,A, Terrasse, Luftwärmepumpe, Galerie, Fliesen, Parkett, Sackgasse, ruhiges Wohngebiet, Gartenteich, Gartenhaus, Einbauk., Kamin, Garage, Innen- u. Aussenparkplatz, 389.000.-, Tel. +491738165639



■ **Kurort Weiskirchen (D): Einfamilienhaus**, Grundstück 240m2, Wohnfläche 167m2, 2 Vollgeschosse, Dachausbau Atelier, neu renoviertes Dach, neue Fenster, 2 Bäder, Terasse, günstige Kreditabzahlung durch Mieteinnahmen von Ladenlokal, 124.000.-, Tel. +491625316669

■ **Rentabilité garantie**, 148 m2, 4 ch., chauff. fuel, terrain 6 ares, jard. 550 m2, DPE: D,D, avec terrasse, 2 garages, vendue louée avec loyers payés par gouvernement. bien située, rentabilité: 7, 69% net, sans agence, 195.000.- TTC, Tel. +491751667778

FERMES BAUERNHÖFE

■ **Wasserbillig-Langsur: Winzerhaus**, unterkellertes Holzschuppen, 70 Ar Wiese mit Bäumen am Sauerufer in Lux., Nebengebäude und umfassende Sanierung erforderlich. Email-Info und Fotos bitte per sms fragen, 168.000.-, Tel. 691166875

STUDIOS

■ **Ernzen: studio**, 25 m2, 1 ch., chauff. él., DPE: B,B, WiFi, antenne, bonne ambiance, nouv. lotissement, 350.- TTC, Tel. 691520003 ou 691508186

APPART 1-2 CHAMBRES 1-2 ZIMMER

■ **Pour investisseur**, 85 m2, 2 ch., 2 sdb, chauff. fuel, DPE: D,D, terrasse, entièrement rénové, vendu avec contrat de bail et assurance loyers garantis, rentabilité 5, 15% net, sans agence, 198.000.- TTC, Tel. +491751667778

TERRAINS GRUNDSTÜCKE

■ **Kurort Weiskirchen (D) : Baugrundstück**, ruhige Toplage 677m², 17 m Front, keine Auflagen, provisionsfrei, Bauvorantrag vorhanden, Tel. +491625316669

■ **Merzkirchen (D): vollerschlossenes Baugrundstück**, 4 ares, 10 km bis Wormeldange 12km bis Remich, 46.000.- ttc, Tel. 661197713

IMMO VENTE ACHAT AUTRES PAYS

Stilvolles, freistehendes Einfamilienhaus mit Einliegerwohnung in Bitburg!

✓ Baujahr 1988

✓ ca. 300m² Wohnfläche

✓ ca. 1.290m² Grundstück

Keine Maklergebühr!

➤ ruhige Lage

➤ gepflegtes Anwesen mit hochwertiger Ausstattung

➤ 3 Etagen

➤ 3 Bäder

➤ Gäste-WC mit Dusche

➤ 2 Einbauküchen

➤ Kachelofen

➤ Fußbodenheizung

➤ Garage 70m² für 2-3 PKW

➤ große Terrasse über der Garage

➤ schöne und gepflegte Außenanlage.

Ölheizung 84 kWh/(m² a) (C) • Energieausweis liegt vor.

Preis: 420.000,- • Telefon: 0171-6718129



■ **Algarve Praia da Rocha: tr. bel appart. T0+1**, 55 m2, 1 ch., DPE: B,B, terrasse, tout meublé et équipé, 55m2 à l'intérieur, 95m2 en comptant les balcons, 165.000.-, Tel. 621225525

■ **Aveiro Portugal**, 230 m2, 3 ch., DPE: En cours, 3 ch., 3 wc, pré-installation de chauffage et aspiration central, garage, situation calme, 10m de ville, 185.000.- TTC, Tel. 691170449

■ **Bessenay (Fr.) à 30 min. Lyon : château du XVe s.**, 350 m2, 7 ch., 5 sdb, chauff. fuel, jard. 6000 m2, DPE: D,E, à 10 min de la gare et des grands axes ds très beau village typique, cave, grenier, cheminée, garage, c. éq., vidéophone, terrasse, digicode, park. ext., 870.000.-, Tel. +33645623871

■ **Braga: terrain 434 ares**, quartier très calme et près du centre, Tel. 621391018

■ **Cap Vert: Santo Antao, appartement**, 100 m2, 3 ch., 2 sdb, chauff. solaire, DPE: A,A, terrasse, à 6 h du Luxembourg dans l'île de Santo Antao, Porto Novo, vue mer, terrasse vue montagne, 70.000.- TTC, Tel. +33634429173

■ **Cap Vert: terrain à bâtir**, 300m2, avec plan du cadastre, viabilisé, à Sao Vincento Mindelo, 72.000.-, Tel. +33634429173

■ **Italie: maison d'époque**, 350 m2, 5 ch., 3 sdb, chauff. gaz, terrain 3 ares, jard. 2000 m2, DPE: G,E, terrasse, taverne et cave à vin, située ds les collines viticoles du 'oltrepò pavese' à 35 km de Milan et 110 km de la mer, travaux à prévoir, 199.000.- TTC, Tel. 691515399

■ **Italie: terrain**, 17000 ares, à 2 heures de l'aéroport de Pescara ou Rome ou Bari, région molise zona et paysage vierge, une des zones les plus calmes et les plus vertes en Italie, prix négociable, 40.000.- ttc, Tel. 393382839209

■ **Larochette: maison**, 150 m2, 3 ch., 2 sdb, chauff. fuel, DPE: En cours, ag. s'abst., 639.000.-, Tel. 621516550

■ **Las Palmas de Gran Canaria: penthouse 130m2**, 130 m2, 4 ch., 3 sdb, jard. 50 m2, DPE: Vierge, terrasse, vue sur mer 2), terrasse de 50m2, place de garage dans l'immeuble, 4 grdes chbres, 3 sdb, grde cuis. indép. de 17m2, grd salon 40m2 (les plans de la disposition des lieux est disponible sur demande), 264.896.- TTC, Tel. +32486672571

■ **Lescala Costa Brava (E): villa 324m2**, 320 m2, 5 ch., 5 sdb, chauff. gaz, jard. 1000 m2, DPE: E,E, terrasse, piscine 5x10 jacuzzi 6 places, 4 chbres suites + maison d'invités piscine privée et vue mer, 2 Salons, terrain de 1000m, bbq, 799.000.-, Tel. +33659820106

■ **Müllerthal: ferme**, 265 m2, 5 ch., 4 sdb, chauff. fuel, terrain 4 ares, DPE: B,B, à renover, 560.000.-, Tel. 691396933

■ **Rép. Dominicaine: terrain**, 1250 ares, pour tout projet écologique, la terre peut être divisée, avec une belle vue panoramique sur la mer et les montagnes, endroit calme, exclusif et agréable, proche de toutes les commodités, viable pour la construction de: maisons touristiques écologiques en bois, fermes privées badaptées à l'élevage, à la plantation de tout produits, vente directe par propriétaire, affaire saine et sécurisée, titre de propriété à jour, 625.000.- ttc, Tel. +33680717288

■ **Terras de Bouro-centre (Portugal): maison**, 300 m2, chauff. fuel, DPE: E,E, maison 2 étages avec sous-sol, 3 chambres à coucher par étage, 2 salles de bains et 1 toilette séparé, 2 cuisines, 2 livings et salle à manger. Balcon. Grand garage et cave. Chauffage central. Jardin et vue imprenable, très calme. Region nord Gerès, Tel. 621404192

■ **Thailande - Pattaya**, 90 m2, 2 ch., 2 sdb, DPE: Vierge, alarme, terrasse, 3 balcons, mer en face (30m), photos sur demande, apart meublé inscrit à propriétaire luxbg, vente poss. notaire luxbg, puis en thai, 125.000.- TTC, Tel. 621352400

■ **Torrevieja (Alicante): duplex**, 90 m2, 2 ch., DPE: En cours, cours intérieur, 2 terrasses, vu sur mer, gge accessible par l'ascenseur, peux avoir les plans de l'appartement, 95.000.- TTC, Tel. 691322124

Recherche/Suche

■ **Cherche terrain constructible ou maison à démolir**, région Grevenmacher, Schengen, Tel. 691876826

IMMO LOCATIONS LUXEMBOURG

MAISONS HÄUSER

■ **Esch-Sûre: grange avec place**, poss. avec +/- 1 ha, 310.-/m2, 265.-, Tel. 621178239



■ **Hautcharage: maison 275m2 6ch.**, c.éq. ouv., s.à m., WC, salon, sdb., 2.600.-, KLEIN IMMOBILIÈRE S.A.R.L. Tel. 621190202

■ **Kehlen: maison à rénover**, 90 m2, 2 ch., 2 sdb, chauff. gaz, terrain 2 ares, jard. 100 m2, DPE: H,I, terrasse, 3 côtés libres, 2ch., terrasse, garage avec grd jard. à fleurs et/ou cultivation, 1.700.-, Tel. 691305849

</

■ Photo disponible sur internet

■ **Ch. studio**, env. sud du pays, max. 750.-, Tel. 671241167

■ **Ch. studio**, env. Esch, Bettembourg, Dudelange, Tel. 661357731

■ **Ch. studio meublé, pt. appart.**, max. 15km du Lux., loyer max : 850.-, Tel. 661582121

■ **Ch. studio ou chambre**, max. 700.-, env. Lux.-ville, Esch/Alzette et sud, Tel. 621310832

■ **Cherche studio**, env. Niederkorn, Esch, Differdange, Schifflange, max. 850.-, Tel. 661141065

■ **Ech, w., 58**, sichen e Studio respektiv kleng Appartement zou Wiltz an Emgëigend, bis 750.-, Tel. 621152954 no 19 Auer

■ **Homme 57 ans**, célibataire ch. très urgent un studio dans les alentours de Lux-Ville, Sandweiler, Moutfort, Contern, Niederanven, Senningen, Tel. 691356119

■ **J. H. ch. studio ou chambre**, aussi vite que possible, ds tt le pays, Tel. 661155088

■ **Luxbg-ville ou env.: rech. studio**, loyer: 1.000.- max charges comprises, Tel. +33678327615

■ **Mann, 57, sicht Studio**, max. 700.-, Tel. 621310832

■ **Sichen eng kleng Wunning**, Mann, 62, an der Pensioun, an der Stat oder zu Käl, max. 700.-, keng Agencen w.e.g., Tel. 621321132

APPARTEMENTS 1-2 CH. WOHNUNGEN 1-2 Z.

■ **Bascharage, de privé app. 2 ch**, 78 m2, 2 ch., chauff. gaz, DPE: B,C, gge 2 voit., buanderie commune, pas d'animaux, pas d'ag., charges 180, libre 02/2020, 1.500.-, Tel. 621402573

■ **Cents : appart.**, 67 m2, 1 ch., chauff. gaz, DPE: D,D, situé allée du Carmel, au 5e et dernier étage, av. asc., complètement meublé, park. ext., 1.000.-, Tel. 20408110

■ **Echternach: appart.**, 60 m2, 1 ch., chauff. fuel, DPE: E,F, libre 15.01.20, 970.- TTC, Tel. 661805500

■ **Esch-sur-Sûre: appart. 1ch.**, DPE: Vierge, liv., cuis., sdb, TTC sauf électr., 875.-, Tel. 621622123

■ **Esch/Alzette: appart.**, 55 m2, 1 ch., cuis.éq., libre à partir du 01.01.20, 900.-, Tel. 691672323

■ **Evrange-Frisange P+R 500m, France**, Bel appart. 2ch, 2 wc, grande sdb, meublé et entièrement équipé. Matériaux de qualité. 1 emplacement parking. Elec comprise jusque 75€ par mois., 1.250.-, Tel. 621464726

■ **Hollerich**, 55 m2, 1 ch., chauff. gaz, DPE: G,I, très joli appartement meublé et équipé de 55 m2 proche de la Gare, 1.000.-, Tel. 691115677

■ **Limpertsberg**, 56 m2, 1 ch., chauff. gaz, DPE: H,H, un appartement entièrement meublé au 2ème étage, possédant une superficie de +/- 56m2 avec 1 chambre à coucher, 1.250.-, Tel. 661772262

■ **Luxembourg**, 1 ch., 2 sdb, DPE: C,E, le salon avec du parquet au sol et des fenêtres double vitrage meublé et équipé: téléviseur, table basse, étagère, tabou, 700.-, Tel. 661252730

■ **Luxembourg Limpertsberg**, 60 m2, 1 ch., chauff. gaz, DPE: D,E, appartement confortable à louer à Limpertsberg, l'appartement est entièrement meublé, 1.300.-, Tel. 227623

■ **Schifflange: appart. meublé**, 1 ch., charges non-incl., libre de suite, 1.100.-, Tel. 691453657

■ **Strassen : appartement 1 ch.**, 47 m2, 1 ch., chauff. gaz, DPE: G,F, asc., c.éq., volets élec., park. int., cave, de particulier à particulier, pas de frais d'agence, charges: 100.-, loyer: 1.400.-, Tel. 691345070

■ **Wolvelange (Lu): appart.**, 130 m2, 2 ch., chauff. él., DPE: A,A, grenier, vidéophone, volets électr., sdb éq., terrasse exposée plein Sud, débarras, équipement accès internet, chauffage pompes à chaleur, 1.450.-, Tel. 621232180

Recherche/Suche

■ **Emgëigend Diddeléng: sichen klengt Appart.**, keng Agencen wgl., Tel. 691872481



■ **Femme sérieuse ch. urgent appart.**, 2 enfants + 1 bébé à charge, 1-2 chambres, dans tout le Luxembourg, max. 900.-, Tel. 27990930

■ **URGENT couple en CDI av. 2 enfts et 1 bébé**, ch. appart. à Esch et al., av. 2-3 chambres, loyer max: 1600.- avec charge pour 02/2020 ou 03/2020, Tel. 691593382

APPART. 3 CH.ET PLUS WOHNUNGEN 3 Z. UND MEHR

Recherche/Suche

■ **Lux.-ville: cherche appart.**, DPE: C,C, 3 chambres min., cuis. sép., salon, sdb, WC et entrée, 2.500.-, Tel. 621454218

LOCAUX COMMERCIAUX GEWERBERÄUME



■ **Bascharage Zone op Zaemer: hall avec bureaux**, se compose comme suit: 193m2 de bureaux, 318m2 de hall, 118m2 de mezzanine, 5 emplacements de parking extérieurs, 7.900.-, KLEIN IMMOBILIÈRE S.A.R.L. Tel. 621190202

■ **Bour: local snack**, DPE: C,C, snack, hamburger, frites, pizza, matériel quasi neuf. Loyer à convenir, Tel. 309183

■ **Commerce dans site touristique**, DPE: Vierge, loue commerce de restauration, épicerie, boulangerie avec complet avec matériel, site unique, visite possible, 1.-, Tel. 621622123

■ **Esch/Sûre: grange**, DPE: Vierge, av. hauteur pour stockage, réparations voitures, entrepôt etc., Tel. 621622123

■ **Institut de beauté Luxembourg**, 50 m2, DPE: A,A, très bonne rentabilité, av. asc., cave, loyer 1300.-, p.v.: 55.000.- TTC, Tel. +33644230927

■ **LOCAL COMMERCIAL THIONVILLE** Zone industrielle Linking 130m2 de surface comm.+ local sanitaire comprenant lavabo et WC séparé, alarme, chauff. central au gaz Dispo de suite., 1.250.- Tel. 621464726

■ **Lorentzweiler: local commercial**, 55 m2, chauff. collectif, jard. 24 m2, DPE: A,A, terrasse, gare 300m, très lumineux idéal cabinet kiné, esthéticienne, ... pour 2 grandes ou 4 cabines, hall d'attente, coin bureau, WC, jardin, 2.000.- TTC, Tel. 274810



■ **Lux.-gare: bureau partagé**, DPE: C,C, dédié, meublé, fermé à clé, internet haut débit, WiFi, salle de conférence, kitchenette, 325.-, Tel. 621454218

■ **Lux.-Gare: Bureaux meublés**, DPE: C,C, alarme, salle de conférence, kitchenette, WiFi haut débit, câblé, sécurisé, 490.-, Tel. 27449348

■ **Lux.-ville: bureau**, 75 m2, DPE: F,E, disponible à partir du 1.11.19, bureau divisé en 3 espaces de travail, meublé, peut accueillir jusqu'à 7 pers., kitchenette et une salle de réunion à partager avec une autre société, 150.- charges, 2.500.- TTC, Tel. 2484681

■ **Lux.-ville: bureau privé 12m2**, DPE: C,C, balcon, s. de conférence, WiFi fibre, kitchenette, 490.-, Tel. 27449348

■ **Mertert-Wasserbillig: Büroraum**, mit Nutzung von Parkplätzen. Keine Agenturen bitte!, 650.-, Tel. 691748542

■ **Mertert: Gewerbaureum/Büro**, DPE: En cours,Vierge, mit mehreren Parkplätzen am Gebäude, teilmöbliert, frei nach Vereinbarung ohne Vermittlungsgesellschaft, 800.-, stefanski56@gmx-topmail.de Tel. +4915203153708

■ **Rég. Clervaux: bureau meublé**, DPE: En cours, avec ligne tél., internet, suivi du courrier, domiciliation de société possible, Tel. 691949471

■ **Rombach**, DPE: En cours, dans un immeuble de confort, confidentiel à partir de 12 m2, avec mobilier de bureau, connexion internet, possib. de ligne téléphonique fixe, photocopieuse avec scanner, fax, imprimante, dispo. avec suppl., possib. de suivi courrier, d'assistance administrative et comptable, réf. exigée, caution exigée, 300.- TTC, Tel. +32478817228 ou +33786044928

■ **Strassen: bureau**, 15 m2, DPE: En cours, terrasse, sur la route principale vers le centre, à 200m d'autoroute et de tous services, 500.-, Tel. 671555111

■ **Wecker: Lagerraum mit Toilette**, 30 m2, trocken, im 1. Stockwerk gelegen, nur SMS-Anfragen mit Emailadresse akzeptiert, 3 Monate Kautiön + monatlich, 150.-, Tel. 41764533954

GARAGES GARAGENVERMIETUNG

■ **Bad Mondorf - Emerange: landwirtschaftliche Halle**, 10m lang 4, 10m breit Torhöhe ca. 3, 50m. 7 Ar angrenzende Wiese mit Hecke können separat oder dazu gepachtet werden, 450.-, Tel. 691661816

■ **Belvaux: parking souterrain**, 1er sous-sol d'un nouveau bâtiment, rue Waassertrap, direct. du propr. pas de commission, 85.-, Tel. 661196802

■ **Berchem: emplacement hiver garage p. moto**, entretien batterie incl., 90.- à disc., Tel. 661808094

■ **Bonnevoie Parking**, en location parking avec barrière d'accès située dans le haut de Bonnevoie, rue Jf Gengler, 125.-, Tel. 621183830

■ **Ch. pt. dépôt / garage fermé**, cave, (pas cher) même en colocation pour rangement, max. 20 km alentours du Luxembourg, Tel. 661582121

■ **Côte d'Eich: parking intérieur**, dans résidence, 100.-, Tel. 642757646

■ **Dudelange : garage**, dispo., Tel. 621622700

■ **Emplacement intérieur**, pour 5 mois, 500.-, Tel. 74854110

■ **Esch-sur-Sûre: grange**, avec hauteur pour stockage, réparations voitures, entrepôt etc., Tel. 691821460 ou 621622123

■ **Esch/Alzette: parking souterrain**, réservé situé rue CM Spoo, 125.-, Tel. 691666695

■ **Espace de stockage / garage**, espace fermé pour voiture ou stockage, surface 54m2, volume 220 m3, env. Etalle, 400.-, Tel. +32484878654

■ **Grevenmacher: Aussen-Parkplatz**, sofort frei, monatlich, 70.-, Tel. +4915778847917

■ **Grevenmacher: garage ou parking**, parking 32.-/mois, durée min. 1 an, 3 mois de caution, garage, 200.-, Tel. 691661818



■ **Hagen: garage mitoyen**, et stockage grenier, surface : env.16 m2, long.: 5 x larg.: 3.20 x htr: 2.60m, 135.-, Tel. 661253566

■ **Junglinster: parking sous-terrain privé situé ds coin : 14,80m2**, 100.-, Tel. 691771030

■ **Lenningen : Unterstellplatz**, 100m2, Länge 15m, Höhe 2,50m, Möglichkeit mehrere Autos unter zu setzen, 400.-, Tel. 691558043

■ **Lenningen: emplacement**, 100m2, longueur 15m, hauteur 2,50m, poss. de mettre plusieurs voitures, 400.-, Tel. 691558043

■ **Location emplacements pour mobile homes**, caravanes, oldtimers ou autres à Lux-Ville (Domm/Beggen), Tel. 691179900

■ **Lorentzweiler: emplacement p. 1 voit.**, dans garage commun, résidence St-Michel, route de Luxembourg, par mois, 115.-, Tel. 621965738

■ **Lux.-Eich: garage intér.**, dans une résidence nve (2018) (+/- 300m de la Place Dargent), 150.-, Tel. 621174925

■ **Lux.-gare: parking quartier**, rue Glesener, parking au niveau -2 dans résidence avec accès par ascenseur. Charges incluses. TVA déductible, 300.-, Tel. 691766080

■ **Lux.-ville: place de parking**, près du Centre Hospitalier à prox. de la route d'Arlon, 150.-, Tel. 691581929

■ **Lux.: emplacement**, pour stockage auto pour l'hiver, 50.-, Tel. 691844158

■ **Luxembourg-ville: place de parking à 5 min. du boulevard Royal**, résid. privée et sécurisée, dispo de suite, loyer mensuel, 120.-, Tel. 691844158

■ **NANCY-BOX PARKING** situé au niveau -1 du centre St Sébastien (plein centre-ville), 13.000.- TTC, Tel. 621464726

■ **Niederkorn, rue des Lignes: emplac. souterrain**, par mois, 100.-, Tel. 501631 ou 691886677

■ **Parking Kirchberg/BEI**, souterrain fermé, 1 rue J-P.Sauvage, L-2514, bus 8, 125.-, Tel. +33783600155 ou 621260957

■ **Rodange: garage fermé**, 81, rte de Longwy, 125.-, Tel. 691551480

■ **Rodange: garge fermé**, libre, 150.-, Tel. 621725444

■ **Sandweiler: emplacement parking**, sous-sol, dans une résidence d'appart., 2 min. à pied du 1er arrêt de bus, 150.-, Tel. 621628904

■ **Schieren: emplacement intérieur**, dans résidence récente, 110.-, Tel. 621722479

■ **Schieren: trocknete, gesicherte Halle**, für Oldtimer oder Camping-Car, bis 6,5m, Stromanschluss, Tel. 621782722

■ **Steinfurt: emplacement interieur**, dans immeuble à appart., rue de Luxembourg, 125.-, Tel. 621343668

■ **Steinsel: Lager/Garage 2 Autos**, + weitere Flächen frei nach Vereinbarung., 500.-, Tel. 691748542

■ **Stellplätze**, Nähe Remich Stellplätze in einer neue Halle zu vermieten. Wasser und Strom vorhanden, Tel. 621249828

Recherche/Suche

■ **Canton Wiltz: ch. garage fermé et sec**, Tel. 661738321

■ **F. ch. un dépôts p. entreposer cartons et autres affaires**, une pièce (cave ou autres) contre aide et services, Tel. 621224567

■ **Mondercange: ch. garage**, rue de Limpach, rue Neuve ou rue des Bois, Tel. 44118210

■ **Pr. ch. à louer garage**, avec eau et électricité de 220 Volt dans les alentours de Sandweiler, ds al. de Luxembourgville, Tel. 691356119

■ **S. Parking, Stellplatz, Garage**, zu Esch an der Gegend von den Lycée, Tel. 661720905

IMMO LOCATIONS FRANCE

MAISONS HäUSER

■ **67170 Olwisheim France**, 140 m2, 3 ch., chauff. bois, terrain 7 ares, jard. 150 m2, DPE: A,A, terrasse, piscine, au sein d'un corps de ferme typiquement alsacien, Tel. +33670521059

■ **Géradmer Vosges**, 3 ch., chauff. él., DPE: En cours, terrasse, chalet se situe dans un lotissement.il faut ajouter l'eau et l'électricité. caution de 300€ demandé.brochure disponible., 750.-, Tel. 691322124

■ **Seremange**, 77 m2, 2 ch., chauff. gaz, DPE: D,E, terrasse, maison entièrement rénoverée, cuisine équipée, 2 chambres, salon, sdb avec baignoire et wc séparé, 2 caves, 745.- TTC, Tel. +33382533016

CHAMBRES ZIMMER

Recherche/Suche

■ **Ch. chbre à louer**, Tel. 691957872

STUDIOS

■ **F- 54560**, 35 m2, 1 ch., chauff. él., DPE: D,D, studio meuble, renove, en rez de chaussee sortie individuelle a proximite frontiere Esch sur Alzette et Luxembourg, 345.-, Tel. +33637993412

APPARTEMENTS 1-2 CH. WOHNUNGEN 1-2 Z.

■ **Waldwisse (Fr): appart. mansardé**, 60 m2, 1 ch., chauff. gaz, DPE: Vierge, c. éq., park. ext., chauff. gaz, loyer , 480.- TTC, Tel. +33382838655

Recherche/Suche

■ **J.h. rech. p. ouverture salon de massage**, appart. av. 2ch., Belgique, France, Lux., prix raisonn., Tel. 691957872

APPART. 3 CH.ET PLUS WOHNUNGEN 3 Z. UND MEHR

Recherche/Suche

■ **Recherche appart. ou maison**, type F4 ou F3, à Luxembourg-ville, Arlon, ou Messancy à louer à jeune femme pour massage. Loyer max 800 euros, Tel. 691583172

LOFTS

■ **Longwy (Fr) : loft haut standing "Bureaux Senelle"**, 127 m2, 3 ch., chauff. él., terrasse, asc.,salon, sàm, c.éq., sdb av. douche et baignoire, WC sép., gde cave, accès direct au nouveau chemin pédestre, domotique av, insta. sonorisée, chauffage au sol: pac air/eau, 1.150.-, Tel. +33618626776

GARAGES GARAGENVERMIETUNG

■ **Beyren-les-Sierck (Fr : à 4km Mondorf): garage**, 150m2, av. porte élect sécurisée, av. élect et eau, libre à pdu 30/11/2019, Tel. +33667647771

IMMO LOCATIONS BELGIQUE

MAISONS HäUSER

■ **Athus**, 210 m2, 5 ch., chauff. fuel, terrain 8 ares, jard. 700 m2, DPE: En cours, maison à louer, 210m2, 5 ch. dans un quartier calme proche de la gare libre d'occupation, 850.-, Tel. +32491647257 ou +32498699513

■ **Les Bulles-Chiny: maison unifam.**, 4 ch., chauff. fuel, terrain 16 ares, DPE: En cours, 4 chbres, grd jard., 2 gges, terrasse plein sud, rue calme, disponible max. fin février, 925.-, Tel. +32473998986

■ **Limerie: maison**, 250 m2, 6 ch., 4 sdb, chauff. gaz, DPE: C,C, terrasse, 2km G.-D. Lux. possibilité entrée immédiate, 1.200.- TTC, Tel. +32495509200

■ **Messancy: maison**, 3 ch., chauff. gaz, DPE: En cours, salon, cuisine équipée, 2 s.d.b., sans garage, sans jardin, ni terrasse, libre 01.03.2020, ttes charges en charge du locataire, 2 mois caution, 850.-, Tel. 691869931

CHAMBRES ZIMMER

Recherche/Suche

■ **Ch. chambre meublée**, Lux.-ville ou Esch/Alzette et al., même chez l'habitant, loyer: 550.- à 650.-, Tel. +32467863381

STUDIOS

■ **Athus**, 40 m2, 1 ch., chauff. fuel, DPE: En cours, ctre, proche commerces, parking aise, proche gares, libre 01/01/20, 570.-, Tel. +32475849469 ou +32473550995

■ **Athus gare (Be): studio**, 20 m2, DPE: En cours, sauf élect., WC, SDB, , 570.- TTC, Tel. +3263389094 ou 691320341

APPARTEMENTS 1-2 CH. WOHNUNGEN 1-2 Z.

■ **Arlon: appart.**, 115 m2, 2 ch., chauff. gaz, DPE: D,Vierge, libre février 2020, 900.- TTC, Tel. +3263221034

■ **Hondelange Messancy: appart.**, 100 m2, 2 ch., chauff. fuel, DPE: En cours, à prox. E411 et frontiere, c.éq., living/s.à m., 2ch., sdb, gge, parking, pte cave, WC + charges individuelles, libre de suite, 780.-, Tel. +32496800888

Recherche/Suche

■ **J.f. ch. appart. p. ouverture salon**, Belgique, Lux., endroit discret, prix raisonnable, Tel. +33682968635

■ **J.h. cherche chambre à louer**, endroit discret, prix raisonnable, pas de no cachés et SMS, France, Lux., Belgique, Tel. 691957872

GARAGES GARAGENVERMIETUNG

■ **Arlon: garage**, propre, 16m2, près de l'hôpital, libre après le 10.12.19, 100.- fixe, Tel. +3263217110 ou +32498155439

■ **Beau parking indoor**, parking bien situé, utilisable aussi par handicapé Cloche d'Or rue Charles Darwin à 300m du centre commercial Auchan, 200.-, Tel. +32473232076

■ **Espace couvert**, pour camion, remorque, camping car, bus etc. 20m le large sur 13m de profondeur, région Etalle, 300.-, Tel. +32470100450

■ **Messancy: entrepôt**, 17x11m, électricité et eau sont disponibles, libre le 01/01/20, 700.-, Tel. +32473701843

LUXBAZAR
Ce n'est pas des petites annonces privées gratuites

COMMERCE À LOUER
HOWALD (L)

A LOUER : LOCAL COMMERCIAL
Route de Thionville - Howald

A Howald, local commercial d'environ 60m²
situé sur un axe passant
et avec 8 ML de vitrine.
Aucun commerce de restauration.

Conditions de locations :
• Cautiion de 3 mois de loyer
• 1er mois de loyer payable d'avance
• Bail 3/6/9

Caractéristiques
• WC séparé: 1

2.500€

POUR PLUS DE RENSEIGNEMENTS : Mail : caroline@publicom.lu • GSM: +352 621 464 726

■ **Le Vigan:** mini maison, écolo meublée 2 pièces/2 étages 30m2 chauffée escaliers extérieurs jardin 4 ar accès mach. à laver cave, 420.- TTC, Tel. 691351072

CONSTRUCTIONS ET BRICOLAGE BAUEN UND HEIMWERKEN

MATÉRIAUX MATERIALIEN

■ **10 poutres en bois**, essence, long. 1x2,40, 5x3m et 3x4m section 16x8cm, 100.-, Tel. +33780040400

■ **12 neue Tapetenrollen Vinyl Stukturorange**, 1005x53cm, N.P. 200.-, V.P. 90.- nach V.B., 3 Tapetenrollen Vinyl blau 1005x106cm, 20.- nach V.B., Tel. 621275856

■ **2 chenets**, en fer forgé, 40.-, Tel. +33647008586

■ **2 chenets et grille de cheminée**, en fer forgé, 80.-, Tel. +33647008586

■ **2 Schubkarren**, ganz neu, Tel. 691309478



■ **2 stores bann**e d'occasion, long.: 3, 50m, dépliement: 2, 25m, support armature / alu. Commande manuelle, 299.-, Tel. +32474871539

■ **2 vasques à poser**, pour salle de bain, acheté 01/19, diam. 42cm, haut. 19cm, 40.-, Tel. 621792188

■ **280m2 neue italienische Bodenfliesen**, Farbe Koral 34x34cm für Innen/Aussen + 4,5m2 Dekorfliesen + 130x Dekorbordüren + 52 Stufenfliesen, auch in kl. Mengen erhältlich. Preis nach V.B., Tel. 621275856

■ **3 avaloirs en béton**, avec siphon et grille en fonte Buderus, 600.- à disc., Tel. 621468018

■ **7m2 norwegische Steinblenden**, für Innen und Aussen, N.P. 130.-, V.P., 40.- à disc., Tel. 621275856

■ **Affaire à saisir! WC Toto neuf TCF794CG + CW542EY**, neuf dans emballage d'origine non ouvert, cause de surplus, bradé à 50% car le prix neuf est de 3.186.-, p.v., 1.700.-, Tel. 691418346

■ **Appui de fenêtre granit**, gris, 80x18x3 cm, 5.-, Tel. +3263370767 ou +3263388996



■ **Baguettes en alu**, barre de seuil, marque Prinz, +/- 6 m, 34 mm de large, voir photo, 35.-, Tel. 691917791

■ **Barre de fer rond** plain, diam. 32mm, long. 3m, 30.-, Tel. +33647008586

■ **Cables, chargeurs**, ..., reste de cables, différents chargeurs, ...un carton, 35.-, Tel. 691474069

■ **Carrelage 25m2**, carrelage cotto 34x34cm, 75.-, Tel. 621810388

■ **Carrelage décor**, 25 pièces, cotto, 25x30, 20.-, Tel. 621810388

■ **Chapeau de cheminée**, pour feu ouvert ou autre, 100x70cm, aluminium et acier inoxydable, b.ét., 99.-, Tel. +32474871539

■ **Dachrinnenhalter Metall**, 25 St., 25.-, Tel. 691513699

■ **Dreh-/Stelltransformator**, 230V / 0-230V / 180VA, 80.-, Tel. 327134

■ **Dreh-/Stelltransformator**, 42V / 0-42 V / 168 VA, 60.-, Tel. 327134

■ **Dreh-/Stelltransformator**, 230V / 0-230V / 0-500VA, 100.-, Tel. 327134

■ **Fenêtre coulissante en alu**, prix neuf 800.-, coul. blanche, 215 x 240, état neuf, 390.-, Tel. 621399328

■ **Garde corps métal fait main**, pour escalier extérieur, noir, galvanisé, 320 x 155 cm, en parfait état, 295.-, Tel. 691519450

■ **Gasofen neu**, mit blauer Flamme, N.P. 140.-, V.P., 30.-, Tel. 328435 ou 621791896

■ **Grabstein**, neuwertig, mit schwarzer Platte, Tel. 661172402

■ **Grillage 20m jardin anthracite**, 10 grilles rigides 2x1,25m + 11 poteaux 1,7m à mettre dans béton, système de clips, exc.ét., prix neuf: 1.500.-, p.v., 500.-, Tel. 691261007

■ **Grille de retenue**, pour cheminée, en fer forgé, 40.-, Tel. +33647008586

■ **Heizkörper**, wie neu, Mittelanschluss, Vogel & Noot T6 Typ VM22, H: 900, L: 720, T: 105mm, 1653 Watt, 75/65/20 weiss, 80.-, Tel. 62196124

■ **Holzofen neuwertig**, mit Speckstein, 300.-, Tel. 691373587

■ **Inox**, 2m, épaisseur 1 cm, prix neuf 20.-/paquet, 15.-/paquet + pour 0,8 cm, Tel. 621399328

■ **Kamin und Brennholz**, auf Maß geschnitten, Tel. 621699751

■ **Kit tuyaux cheminée inox**, 2 tuyaux inox 100cm double paroi isolés diam. extér. 200mm intér. 130mm et colliers, 100.-, Tel. +33781320824

■ **Lange Leiter**, ausziehbar, Tel. 691309478

■ **Nouvelle fenêtre en PVC avec volet**, 144 x 118 cm, couleur ext. anthracite et int. blanche avec volet à manivelle, 300.-, Tel. 621403641



■ **Pavé ancien**, lot de +/- 200m2, 1.400.-, Tel. 621170178

■ **Perfekt funktionierende Aufputz Mischbatterie Grohe Europlus Serie**, für Badewanne inklusiv Duschbrausenbefestigung, billig abzugeben, Tel. 26914976

■ **Planches chêne**, 1er choix: 30, 35, 40 et 50mm pur quartier long 2, 80 et 3, 15m 25 ans de séchage largeur 25 et 30 cm, Tel. +32499386384

■ **Planchettes en bois**, 9 planchettes en bois exotique, hauteur 100cm, largeur 9 cm, épaisseur 2.5cm + 2 planchettes long 105cm + 1 plan long 215cm, 50.-, Tel. +33647008586

■ **Porte et chambranle**, classe climatique 3, blanc avec joint sol schall-ex, épaisseur porte 40 mm, diam. 860x 2110 mm, DIN L, chambranle 860x 2110x 120 mm, dans emballage original, 100.-, Tel. 691917791

■ **Poutres en chêne**, 35 ans séchage: 4mx16x16 à la découpe 16euros/m, 2, 70mx14x14 raboté 50.-, carrés 9x9cm et 6x6cm, Tel. +32499386384

■ **Poutres H acier**, différé. dimens., longueur jusqu'à 9m, Tel. 621554005

■ **Profilholz**, Profilholz 12,5 mm, T 9, 6 mm B 1900 mm L 5-6 Pakete, 29.-, Tel. 691513699

■ **Radiateur Acova 170x42**, 80.-, Tel. 621213787

■ **Radiateur tubulaire Arbonia RR3200**, complet av. accessoires, haut.: 2m, long.: 90cm, épais.: 10,5cm, 20 éléments, 495.-, Tel. 691956649

■ **Schweissbahn 2 x 5m + Primer**, neu, 45.-, Tel. 621244121

■ **Spot industriel LED**, luminaire industriel LED, 30.-, Tel. 621213787

■ **Store bann**e, demi coffre, 2x1, 50m, rayures vertes servi 1 an acrylique, 1 housse de protection pour l'hiver, b.ét., 299.-, Tel. +32474871539

■ **Terre de remblai à donner**, à venir chercher à Tarchamps, Tel. 621343668

■ **Tube RAU-PER 16 x 1,5 avec bar**, tube Rehau pour chauffage au sol/plancher RAU-PER 16 x 1,5 avec barrière anti-oxygène, couronne de 100m, 100.-, Tel. 621213787



■ **WC Cersanit complet**, strict. neuf, encore dans son emballage d'origine fermé, prix neuf: 79.-, p.v., 35.-, Tel. 26914976

■ **Wendeltreppe**, Escalier en colimaçon (Wendekette) neuf, chêne/ acier complet, prêt au montage, avec garde-fou, pourra être vu en état démonté, 500.-, Tel. 691651182

Recherche/Suche

■ **Ch. matériaux de construction**, cherche poutres/chevrons en bois, plaques OSB, poutrelles/tôles-trapèzes, colonnes en fonte, démontage/transport à nos frais, Tel. 899180

■ **Ch. porte d'entrée**, 219 x 89 x 3,5 cm, à bon prix, Tel. 691106095

■ **Ch. velux**, fenêtre de toit d'occasion t Velux, Roto etc, Tel. 899180

■ **Dame en chômage**, ch. matériaux de récupération p. rénover une ancienne cabane, Tel. 691957420

■ **Qui peut me donner un reste de grenaille**, et une dizaine de planche pour finir une terrasse, Tel. 661413373

■ **S. Brennholz**, Eechen, Buchen, Tel. 621193374

■ **S. gebrauchten Dunnen**, OSB Platten, Kärferen, Träger an Trapezblecher, gosse Seilen, kann och selwer ofmonteieren an transporteieren, Tel. 899180

■ **S. Trapezbleche**, auch gebraucht, rostfrei, Tel. 691951410

■ **Sichen galvaniséiert Blechplatten**, Tel. 621193374

■ **Tôle de toiture**, recherche +/- 60m2 de tôle de toiture bacacier profil 106mm. Deuxième choix ou réemploi, Tel. +3280678648 ou +32477913283

MATÉRIELS MATERIAL

■ **1 poutrelle IPB**, 300x300 longueur 2,3m 125kg/m (6.-/kg), 175.-, Tel. 621375149

■ **1 poutrelle peintes**, 120x120 longueur 2,4m, 27kg/m, 40.-, Tel. 621375149

■ **18m2 pierres de décoration**, nve, 360.- à disc., Tel. 621226658

■ **2 boilers /chauffe-eau instantané électro**, neufs, jms servi, dans emballage orig., 5,6 Kw, enlèvement et paiement sur place, 150.-, Tel. +32485404841

■ **2 évier**s lave-mains identiques, Gebérit 370/250 mm, tr.b.ét., avec syphons inox, PN: pièce 179.-, possibilité 1 seul pour 25€ ou les 2 pour, 45.-, Tel. +32486799941

■ **2 fenêtres métalliques**, acier, profilés creux, doubles vitrages, 800x1750 et 800x1900, 50.-/pce, Tel. 621375149

■ **2 Heizöl-Stahltanks je 2000 l**, oder auch einzeln für 50.-, Abholung in der Gemeinde Larochette, 95.-, Tel. 74907491

■ **2 portes chêne massif**, 1x 78x200 mür 14cm, dble porte 150x200 mür 25cm, 300.-, Tel. 621763949

■ **2 poutrelles IPB 200x190**, longueur 1.75m, 43 kg/m, pce, 40.-, Tel. 621375149

■ **2 Trapezblecher**, 6 m lang, 30.-, Tel. 920141

■ **4 kleine gut erhaltene gusseiserne Zimmerhaus Öfen**, verschiedene Größen, preiswert, Preis nach VB, Tel. +4965879536

■ **4 panneaux porte garage**, sectionnelle, dim. stand. L: 2500 x h: 2000 mm, comme neufs, 150.-, Tel. 621231394

■ **4 Schutzkontakt 2-fach**, Steckdose Up-Standard, 10.-, Tel. 329919 ou 661329919

■ **4, 5, 6, 7 m hohes Schwerlastregal**, Traversen von 2,7, Tel. 691305911

■ **54 balustres garde corps**, en béton, 390.- à disc., Tel. 691884014

■ **9 tubes galva**, diam. 150, long. 6m, la pièce, 30.-, Tel. +33382568301

■ **9 Weckschalter + 4 Klemmdosen**, 20.-, Tel. 691366110

■ **Abris piscine télescopique**, car modifications de la piscine, 5x11m (5 modules télescopiques) toiture en polycarbonate translucide, côté en Cristal Clear transparent, structure aluminium, gris (facile à nettoyer), disponible à partir de 03/20, facilement transportable par modules emboîtables sur un plateau-remorque, prix neuf: 14.800.-, p.v., 9.000.-, Tel. 691219524

■ **Abus FU8110**, pour Alarme Secvest (2way), 1pcs./60.-, 2pcs./, 100.-, Tel. 621787547

■ **Adoucisseurs eau Cillit + Aqua Millenium**, comme neuf, utiliser +/- 4 ans, parfait état de marche, 260.-, Tel. 621293434

■ **Ancienne fenêtre**, dim : 113,5/103cm x 70 cm, 25.-, Tel. 691151060

■ **Ancienne porte en chêne**, htr: 183cm, l: 88,5cm, 450.-, Tel. 691151060

■ **Armoire à fusibles encastr.** Hager 52x30 nve, 25.-, Tel. 691151060

■ **Beaucoup de matériel élect.**, neuf et occasion : prises, disjoncteurs avec puiss. diff., interrupteurs + accessoires en cuivre pr sanitaires: neuf et occas. + access. canalisations PVC diam:100, 125 mm + bidets blancs occas., prix à disc., Tel. 621632117 ou 661198001

■ **Boiler Termal**, 150.-, Tel. +32474906548

■ **Boiler/chauffage**, blanc, 96 x 50cm, 350.-, Tel. 621391018

■ **Boîte aux lettres inox**, à mettre dans le sol ou démonter pour mettre sur un mur, 25.-, Tel. 691730111

■ **Bouchons de champagne en liège**, usagés à vendre en sachets de 50 pces 6.-, 100 pces 10.-, pour bricoler, Tel. 691474069

■ **Chapeau de toiture diam. 125**, pour aspiration et rejet d'air, rouge tuile, avec plaque d'étanchéité, 25.-, Tel. +33642185413



■ **Chaudière à gaz Sieger 35kW**, + pompe électronique, 4 ans, tr.b.ét., 1.350.- à disc., Tel. 621776744 apr. 19 hrs

■ **Chaudière gaz Buderus Loganagas G-224 lownox**, pour cause d'installation pompe à chaleur, tr.b.ét., 15 ans env., tr.b.ét., révisée par professionnel avec tout son équipement, 400.-, Tel. +33783896851

■ **Chauffage**, radiateur eau 1, 60 x 0,60 x 0,10 cm, marque buderus, 100.-, Tel. 661680681

■ **Chauffage d'appoint**, se situe pour le moment au nord du Portugal, 800.-, Tel. 621391018

■ **Cheminée**, encastrable, en fonte, cadre ext. 60x61x46 cm, div. aérations, porte vitrée, 250.-, Tel. 621735760

■ **Chenets et grille de retenue**, pour cheminée, 2 chenets et 1 grille de retenue, 60.-, Tel. +33647008586

■ **Circulateur Grundfos**, circulateur de chauffage Grundfos neuf, type 25-50, 180 diamètre, entrée sortie 50 mm, 100.-, Tel. +33780040400

■ **Cristalux Glastür**, mit Türgriff, 199x75cm 10 mm dick, in sehr gutem Zustand, 100.-, Tel. 691872882

■ **DeLonghi Ölheizung**, 1500 W, 3stufig, Thermostat, wenig gebraucht, 35.-, Tel. 788234

■ **Double porte de salon**, chêne vitrée, 146x200, région Florange, 200.-, Tel. 691332059

■ **Douche Wellness avec radio musique et hammam**, change de couleur et radio, 600.-, Tel. 621309726

■ **Eléments WC Villeroy**, céramique, 200.-, Tel. 621329362

■ **Etail de maçon**, occasion +/- 40 pces, 5.-, Tel. 621528521

■ **Evier cuisine**, double bac, coul.: marron, tr.b.ét., 15.-, Tel. +33387903084

■ **Fenêtre**, 1 fenêtre double vitrage, occasion, Schüko, avec guide volets, 200.-, Tel. 621230028

■ **Fenster**, 96 x 60 cm, Holz, 90.- à disc., Tel. +4965251232 ou +491714805660

■ **Foyer de coin encastrable en fonte**, + poutre en chêne pour le haut + protection poutre en inox + tube diam. : 200 inox + petite poutre en chêne pour le bas, 300.-, Tel. 691500544

■ **Garagen-Schwingtor mit Motor**, und Fernbedienung, alles bereits demontiert, 300.-, auch einzeln für jeweils 150.-, Tel. 74907491

■ **Garagentor Metall**, von Zens, Standardmass, 250x215cm, direkt verfügbar, 350.- à disc., Tel. 621166443

■ **Gasheizofen Rowi Blue Flame 4200W**, 60.-, Tel. 621132140

■ **Glastür**, neuverpackte Glastür mit Türgriff, 202 x 83cm, 8mm dick, 100.-, Tel. 691872882

■ **Glasziegel**, 190 x 190 mm, 9 St., 50.-, Tel. 691366110

■ **Holzofen**, Hersteller: Nemo, Modell mit Topplatte und Warmhaltefach aus Speckstein, 110 x 58 cm, grau Chrom, von 2001. Zubehör: Ofenrohr (nach hinten gerichtet), 450.-, Tel. 750007

■ **Interrupteur u.p. et prise u.p. à encastrer**, marque Jung u. Petra, Tel. 691280749 ou 511467

■ **Kohlenofen**, 250.-, Tel. 621756239

■ **Laminat "Meister"**, Eiche hell, 11 qm, 60.-, Tel. 621329177

■ **Pare-Vent toiture**, idéal pour toits inclinés, top vent/séparateur toiture isolation 1.5mx25m, 14kg, 130.-, Tel. 621391018

■ **Petite boîte aux lettres blanche**, 20.-, Tel. 621391018

■ **Pièces de cheminée**, dont chenêts sculptés, plaque en fonte, avaloir, etc. prix à définir p. l'ensemble, Tel. +33636307928

■ **Plaques p. coffrage**, Verschalungplatten, 250 x 50 x 2cm, non utilisées, 6 pièces, 200.-, Tel. 691366110

■ **Poêle / chauffage**, chauffe maison et cuisinière, comme neuve, se situe pour le moment au nord du Portugal, 1.600.-, Tel. 621391018

■ **Poêle ancien pour déco**, 65.-, Tel. 691639294

■ **Poêle à bois Pallas-Austroflam**, 7 ans, 4,5-13 kw + Heat Memory System et 2 m tuyau 150 diam. avec clapet, état usé, avec 2 devis de mise à neuf, 1.900.-, Tel. 621643853

■ **Poêle à bois Prisma**, avec ouverture panoramique, 7kw, revêtement en pierre pour garder la chaleur, dim. 500x505x1035mm, ét. impeccable, 380.-, Tel. 621775589

■ **Poêle de cheminée**, pour encastrer, ttes les pièces sont en b.ét., 200.- à disc., Tel. 691793455

■ **Porte coulissante vitrée**, av. une partie fixe et une coulissante, idéal pr faire division à l'int., opaque et traité, dim. tot.: 270 x 290 cm, 1.200.-, Tel. 691707322

■ **Porte d'intérieur**, coul. décor-café, 73.5x198.5, avec charge pour mur de 8 à 10cm, te neuve, 110.- à disc., Tel. 621358446

■ *Photo disponible sur internet*

■ **Coffret d'outils**, servante 3 tiroirs fermeture à clé, transportable avec outils, nouv. clés cliquet douilles 1/2 et 1/4 + tournevis etc., 700.-, Tel. +32479084134

■ **Compresseur Danfoss SC15D**, origine entretien 134A Behr Secumat, 90 heures + starter set neuf, suite à erreur diagnostic, 100.-, Tel. 621151090

■ **Coupe carreaux Sigma**, avec 2 couteaux de réserve, 100.-, Tel. 691639294

■ **Coupeuse céramique Rubi Star50**, av. 4 couteaux de réserve, 100.-, Tel. 691639294

■ **Dewalt scie de table**, scie D27107 Dewalt avec tous les accessoires, avantage la scie est tournante et sert de scie à onglet, 1.100.-, Tel. 691572987

■ **Dieselpumpe**, ganz neu, 65.-, Tel. 838367

■ **Disques diamant**, de haute qualité, diamètre 115, granit, 20.-, diamètre 230, granit, 40.-, diamètre 230, béton, 30.-, Tel. 661292742

■ **Divers outils pour maçon**, prix à disc., brouette, 25.-, Tel. 621290393



Doppelschleifer, Doppelschleifgerät, ponceuse double, très performant, 120.-, Tel. 691366110

■ **Doppelte Alu-Auszieh-Leiter**, mit je 20 Sprossen, Total 10m, Neupreis 760.-, 300.-, Tel. 621166443

■ **Drehbank**, +/- 800kg, 600.-, Tel. +33382512618

■ **Echelle**, 9 m, coulissante, avec sécurité, 220.-, Tel. +32475524780

■ **Elektro-Schweissger.**, Elektroden-Schweißgerät 230/380V, 120.-, Tel. 691366110

■ **Escabelle 5 marches**, 15.-, Tel. +32494921146

■ **Fiellière électr. Ridgid**, 4 têtes tubes 1/4-2"+2 têtes UN/BSW = 270.-, 21 jeux peignes BSPT/NPT = 350.-, 19 jeux M6 à M2&BSW neuf = 300.-, 680.-, Tel. 661397740

■ **Foreuse Perel**, Z1C-DW-26G, max. diam. 26mm, 850W, 220V, + accessoires et coffret de rangement en pvc, 80.-, Tel. 691662119

■ **Four de potier**, sur pied, 200-250 degré et plus, tri-phasé, 80,5 x 61 x 80 (porte comprise), intérieur du foyer 31 x 34 (2 hauteurs de 34,5 + 37,5), thermo computer TC40 Bentrup, en parfait état de marche. Visible à Rochefort, 450.-, Tel. +3284411876

■ **Förderband (fahrrab) f. Botten**, für weitere Fotos Emailadresse per SMS schicken. Preis gegen Angebot oder sofort kaufen, 700.-, Tel. 691166876

■ **Förderband F.Brennholz "Collino"**, 5 meter lang, 25 cm breit, Elektromotor 380V fahrrab 2013, 1.500.-, Tel. 691958148

■ **Gleichstrom Schweißgenerator**, Siemens 250A, angetrieben mit 400V 3-Phasenmotor, kompl. restauriert, 400.-, Tel. 327134

■ **Hobel mit Dicktenhobel**, mit 10 PS Motor auch Toupie, 500.-, Tel. 691917050

■ **Hobel/ Schleif- Maschine**, VEB Leipzig Typ ES175/3, Largeur Disc: 20mm. Diamètre Disc max. 175mm, 195.- à disc., Tel. 621413250

■ **Holzspalter 30 t**, Tel. 621379197

■ **Honda EU Inverter 20l**, qqes traces de l'usage sinon fonctionne parfaitement motif de vente de ménage m'en manque d'espace, 600.-, Tel. 661820086

■ **Hydrauliklenkung**, von LKW, zum Aufbau auf Schlepper, mit Ölpumpe, Tel. 691917050

■ **Kärcher**, avec access., 225.-, Tel. 621189667

■ **Kärcher Dampfreiniger**, wenig benutzt, mit Zubehör, 150.-, Tel. 621159080

■ **Kärcher K2**, très bon état et très peu utilisé, 50.-, Tel. 621416285

■ **Kehrmaschine Primaster**, Neupreis 68.-, neu, 1 Monat alt, 30.-, Tel. 328435 ou 621791896

■ **Kl. Benzinmotoren**, 100.-, Tel. 691748013



Kl. mobile Werkbank Workmate 700, 40.-, Tel. 691748013

■ **Kombi-Kreissäge mit Fräse 380V**, + neuwertige, noch nicht montierte Absauganlage, auch einzeln gegen Angebot, Tel. 74907452

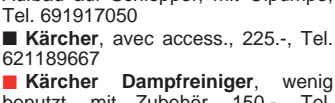

■ **Machine à aiguiser le bois etc.**, Metabo, 45.-, Tel. 621411562

■ **Machine à découper carreaux Tipcut 150**, état neuf, jamais utilisée, 25.-, Tel. 691499619

■ **Mafell Handkreissäge K85Ec**, dans sa boîte d'origine, cse démenag., 700.-, Tel. 661820086

■ **Mandrin de tour**, Camlock-Look D1-5" avec 6 tiges de fixation, diam. 230 mm, 3 mors ext. + 3 int., b.ét., 120.-, Tel. 309345

■ **Marteau de couvreur**, 25.-, Tel. 329919 ou 661329919

■ **Matériel maçon**, comme règle alu + diff. outils, Tel. 621632117 ou 661198001

■ **Matrices pour balustrades, colonnes**, divers moules en polyester et fibre de verre pour balustres, colonnes, pierres de parements, 40.-, Tel. 621789115

■ **Meuleuse d'angle Makita**, neuf, dans sa boîte d'origine, 230 diam., 2400 Watt, poignée tournant, démarrage progressif, 130.-, Tel. 621292742

■ **Mini niveau à bulle**, très léger, avec fixation magnétique, de faible puissance, Tel. 691935187

■ **Minipelle**, '98, Pel-Job EB200, 5.072 St., 1.875 kg, neue Gummiketten, 10.500.-, Tel. 621193374

■ **Nettoyeur haute pression Kärcher prof. HD850WS**, complet, tr.b.ét., buse à rotor, plateau nettoyeur sols, 280.-, Tel. 691263060

■ **Outillage professionnelle gros calibre**, foreuse, cisaille pour fer forgé gros calibre, pour Bricoleur, ou pour l'export. Prix très intéressant, à voir, prévoir une remorque ou camionnette, Tel. 621764939

■ **Palans sur chariots**, lot de 3 palans dont 1 électrique et 2 chariots dont 1 commande à chaîne (valeur chariot neuf 771.-), 500.-, Tel. +33609599492

■ **Perceuse/ viseuse Bosch 18V**, sans-fil, nve, jamais servie, encore sous emballage, p.n. 149.-, p.v., 100.-, Tel. +33616909504

■ **Plaque vibrante Honda**, fonctionnelle, en état de marche, 300.-, Tel. +33771863091

■ **Plusieurs machines coupe carrelages + coupe-carrelages**, carrelage, bebon 10 cm, Makita 1150 W et 1500 W, Tel. 691280749

■ **Pompe à eau**, pompiers professionnelle, sur châssis roulant, av. tuyauterie comprise, ét. quasi neuf, 1.100.-, 1.100.- à disc., Tel. 621323360

■ **Pompe à huile manuelle**, pour fût d'huile, 20.-, Tel. 661680681

■ **Pompe hydraulique double**, Vickers, pompe à palettes. Haute performance. État échange standard. Montage sur divers matériels agricoles ou industriels. Plus de photos et détails sur demande. Réf. complètes de la pompe 3520V35A 12 19CC 12L 197, 400.- à disc., Tel. +33609599492

■ **Pompe hydraulique Vickers**, montage par bride accouplement arbre cannelé, pompe à palette double. Plus de photos et détails sur demande. Réf: 3520V35A 12 19CC12L 197, 400.- à disc., Tel. +33609599492

■ **Ponceuse élect. + lime**, électrique, l'unité, 15.-, Tel. +33382568301

■ **Poste à souder**, 3 phases, 85.-, Tel. 621268522

■ **Poste à souder électrique**, avec tous ses accessoires, câbles, marteau, masque à souder, 50.-, Tel. 661680681

■ **Räder 1100X20**, mit Reifen montiert, Tel. 691917050

■ **Schlagbohrer Fein**, 2 Gang, 80.-, Tel. 691366110

■ **Schlagbohrmaschine AEG**, neuwertig, in sehr gutem Zustand, 70.-, Tel. 691872882



Schlauchabroller CEJN, 3/8" Druckluftschlauch, 10 m mit 1/4" Sicherheitskupplung, neuwertig, nicht gebraucht, 99.-, Tel. 661768731

■ **Schütz 24 VDC**, (3S + 1Ö) Siemens, 4 Stück (Preis pro St.), 7.-, Tel. 327134

■ **Schütz 24 VDC (7S + 1Ö)**, 1 Schütz (Hutschienmontage), Spule 24 V DC, 7 S + 1 Ö Hersteller : Siemens, gebraucht, 7.-, Tel. 327134

■ **Schütz 24 VDC (8S)**, 31 Stück Schütz (Hutschienmontage) Spule 24 V DC, 8 S. Hersteller : Siemens, gebraucht. (Preis pro Stück), 7.-, Tel. 327134

■ **Scie à onglet prof. Ulmia 352**, 75.-, Tel. 329919 ou 661329919

■ **Scie circulaire**, à table de menuisier pour pro, lame 315mm 2, 2KW, 220V, tbét., 125.-, Tel. 691151060

■ **Scie circulaire à bûches Bugnot Thierio C60n**, prise de force tracteur portée 3 points, lame diam. 600 maxi, 750.-, Tel. 661740715

■ **Scie circulaire Elu TGS 172**, à utiliser comme scie à onglets pendulaire ou comme scie à table sur pieds avec accessoires, b.ét. de marche, 200.-, Tel. 621524968

■ **Set d'outils Gedore**, neuf, dans un rangement pour tiroir ou pour L-Boxx Sortimo, 44.-, Tel. 621558806

■ **Standmotor Bernard 617**, + Bernard 110 T.C. und Standmotor Sachs + Alpina, Tel. 621641200

■ **Staubsauger Kity**, Top Zustand, 50.-, Tel. 691908014

■ **Stromumwandler von 220/240V Wechselstrom auf 3, 6, 9, 12, 24V**, Wechselstrom od. Gleichstrom, versch. Apparate, viele Möglichkeiten, 10.-, Tel. 548552

■ **Système de pulvérisation de peinture WallPerfect**, bras de rallonge + autre pistolet, utilisé 2x, 120.-, Tel. 691340834

■ **Toupie älteren Semesters mit 10PS Motor**, Gewicht etwa 1000kg, auch Hobel mit Dicktenhobel, schwere Ausführung, 500.-, Tel. 691917050

■ **Touret triphasé 750W**, diamètre des 2 meules 200, 100.-, Tel. 621375149

■ **Tracto Jack**, 300.-, Tel. +33686749065

■ **Tragbarer Stromgenerator 220V**, Leistung 1kva und 12V 8 Amp. Genemmore, in gutem Zustand, 125.-, Tel. 588035

■ **Transformateur Hörmann 8003212**, SupraMatic s. Fabriqué par Marantec, marche aussi sur divers moteurs Marantec, 20.-, Tel. 621241949

■ **ULMIA**, Gehrungssäge 352, 100.-, Tel. 691709479

■ **Universal Fräsmaschine Knuth UFM-2**, 3.800.-, Tel. 621294219

■ **Vérin pneumatique AX60A**, base articulée (course piston 150 mm), poussant tirant, 75.-, Tel. +33680621039

■ **Vérins pneumatique AX 100V**, 75.- + verrin pneu. AX 60V, base plate, 50.- (course piston 100 mm pour les 2), tr.b.ét. + autres, Tel. +33680621039

■ **Voltmeter 0-150 V**, Siemens Schalttafeleinbau / Ausschnitt 90x90x70 / Front 95x95, Dreheiseninstrument / Klasse 1, 3 Stück / Preis pro Stück, 25.-, Tel. 327134

■ **Weidmülcher Joskin 2,75m**, in gutem Zustand, Lager erneuert, 900.-, Tel. 621245980

■ **Werkbank / établi d'atelier**, de qualité avec étau, fermeture à clefs, plan de travail hêtre 50mm, 3 tiroirs et une porte, 120 x 70 x 85, 135.-, Tel. 691464840

■ **Werkbank und Gehrungssäge**, établi en métal + scie à onglet, 59.- à disc., Tel. 621413250

■ **Werkzeug**, Kreissäge Bandsäge Fräsmaschine von Kitty, alles auf Tisch montiert, 2 Motoren, prix a disc., Tel. 23638002

■ **Winkelschleifer**, Band, -Deltaschleifer, Oberfl., Schlagbohrer, Lötkolben alles Neuzustand, Tel. 23699312

Recherche/Suche

■ **Ch. bétonnière**, à partir de 250 L, valeur maximum 300.-, Tel. 621703072

■ **Ch. compresseur de chantier**, en état ou à réparer, Tel. 621703072

■ **Ch. élévateur ess. ou diesel**, en état ou à réparer, Tel. 621703072

■ **Ch. grd groupe électrogène**, en état ou à réparer, Tel. 621703072

■ **Ch. moteur Deutz**, Cummins, Perkins, etc, bon état ou à réparer, Tel. 621703072

■ **Ch. tronçonneuse**, même en panne ou pour pièces, Tel. 691464633

■ **Ch.outil et machines**, même en panne ou pour pièces, Tel. 26511793

■ **Cherche chaudière à gaz**, minimum 40 KW, b.ét., enlèvement par nos soins, Tel. 899180

■ **Kaufe Frontladerschaufel**, Euronorm 1,60-1,80m, Tel. 621172397

■ **Suche konvent. profess. Eisenfräsmaschine**, Tel. 26787575 ou 621185303

MATÉRIEL DE BUREAU BÜROMATERIAL

■ **2 bureaux, 2 chaises de bureau**, 3 étagères (dossier), lit 1 place, TV plasma, shredder (papier), prix à disc., Tel. 661680207

■ **2 chaise bureau Koenig & Neurath**, coul. bleu, pce., 100.-, Tel. 621516398

■ **3 grands classeurs Exacompta**, neufs, 8.-, Tel. 621828438

■ **4 bureaux Bekant**, bureaux d'angle droit et gauche, blancs, 160x110 cm la pce: 90.-, le lot: 300.-, Tel. 691494698

■ **4 cartouches Seven Life**, compatible HP364XL noir cyan magenta yellow, strictement nves, 24.-, Tel. 691580491

■ **Anc. machine à écrire**, Machine à écrire antique, Tel. 691366110

■ **Bureau**, bois massif, tr.b.ét., prix neuf: 1.000.-, p.v., 175.-, Tel. 621242616

■ **Bureau avec un plan de trav. en verre**, 10.-, Tel. 691832158

■ **Bureau de coin**, avec support écran PC, étagère pour souris, étagères de rangement, emplacement tour PC et 2 tiroirs, 30.-, Tel. 621484750

■ **Bureau de réception**, util. 6 mois, p.n.: 4.200.-, p.v.: 1.000.-, Tel. 621242616

■ **Bureau enfant/ écolier/ junior**, hauteur réglable, plateau inclinable, dim.: L 85x P 65, pin massif laqué, tiroir de rangement, pieds métal laqué, 150.-, Tel. 661253566

■ **Bureau informatique en verre**, plan de travail en verre clair, tablette, coulissante, châssis en métal sur roulettes, 90 x 56 x 75cm, 15.-, Tel. +3263370767 ou +3263388996

■ **Bureau Kettler**, réglable en hauteur + caisson de rangement, b.ét., 139.- à disc., Tel. 661171067

■ **Bureau métal industriel Obbo**, b.ét., 5 tiroirs (3/2) 1.55x.85x.78 plateau vinyl gris-vert, Tel. +33678674349

■ **Bureau métallique**, Grande surface de travail 6 tiroirs, 250.-, Tel. 691352371

■ **Bureau style rustique**, L: 112x l: 66x h: 77 cm, 4 tiroirs, tr.b.ét., 200.-, Tel. +33647008586

■ **Bureau-commode**, Tel. 691309478

■ **Calculateur MP120**, L294 x W 210 x H74, 1054g, display 12-Digit, display screen size 100 x 18mm/ 12 chiffres, 19.-, Tel. 27449348

■ **Calculatrice Canon MP120**, L294 x W 210 x H74, 1054g, écran 12-Digit, taille écran 100 x 18mm/ 12 chiffres, impression bi-color, 35.-, Tel. 27449348

■ **Calculatrice Texas Instrument Voyage 200**, 50.-, Tel. 661699091

■ **Calculatrices**, 1x Sanyo CX 111, 5.- + 1x Sharp EL- 230, 5.-, Tel. 691474069

■ **Cards file Rolodex**, Card Size: 2 1/4" x 4", 500 card capacity, 5 3/8" H x 7" W x 6 3/4" D, 12.-, Tel. 27449348

■ **Cartouche 98 noir HB**, 420 pages, 12.-, Tel. 621645720

■ **Casiers classement**, Bloc de 12 cases de classement. Prix d'achat: 78,82 Marque CEP, module de classement empilable, 15.-, Tel. 27449348

■ **Casiers classement**, Blanc, 998g, 35,5x 29x 32cm, prix d'achat: 55.-, marque Roths, tiroirs A4, 15.-, Tel. 27449348

■ **Casiers classement CEP**, bloc de 12 tiroirs de classement, module de classement empilable, prix neuf: 78.-, p.v., 15.-, Tel. 27449348

■ **Chaise de bureau**, avec plus. positions régl., 40.-, Tel. +33382231317 ou 621277943

■ **Chaise de bureau**, état impeccable, 35.-, Tel. +32485404841

■ **Chaise de bureau blanche**, pivotante avec pieds fixes pour adulte ou enfant (hauteur ajustable), sur Lux.-ville, 5.-, Tel. 691515399

■ **Chaise de bureau ergonomique**, en bois et tissu beige, excellent état, 20.-, Tel. 691493740

■ **Classeur à tiroirs**, blanc, 998g, 35,5x29x32cm, prix d'achat: 55.-, marque Roths, tiroirs A4, 15.-, Tel. 27449348

■ **Classeur à tiroirs Rothe**, blanc, 998g, 35x29x32cm, prix neuf: 55.-, p.v., 15.-, Tel. 27449348

■ **Classeurs**, 21x29, 7cm, A4. Couleur : vert, green, jaune, rouge, blue, jaune et noir, 2.-, Tel. 27449348

■ **Classeurs A4**, 21x29, 7cm, A4, couleur: vert, green, jaune, rouge, blue, jaune et noir, Tel. 27449348

■ **Classic draftsman chair**, en bois et pieds en métal, réglable (hauteur et inclin.), b.ét., 25.-, Tel. 436642

■ **Computertisch**, auf Rädern mit Glasplatte und 2 ausziehbaren Glastabletts 104x52x82cm, 80.- à disc., Tel. 621275856

■ **Corbeille à courrier Viking**, dépôt corbeille à courrier, format: C4, dimen. (l x h): 255x65mm, bleu, noir, rouge et blanc, 3.-, Tel. 27449348

■ **Destructeur de documents United Office 307488**, dans l'emballage d'origine, non utilisé, 5.-, Tel. 691674522

■ **Divers appareils électroniques**, écrans plats pour PC, grill, toaster, ouvre-boîte, lampes, DVD player, crêpière, Tel. 691474069

■ **Diverses photocopieuses / imprimantes Olympia**, b.ét. de marche, 150.-, Tel. 621705220

■ **Eckschreibitsch Kiefer**, massif,

■ **Armoire de salle de bain avec miroir**, tr.b.ét., 50.-, Tel. 621403641
■ **Bac de douche**, 120x90cm, haut. 5cm, neuf, 59.-, Tel. 621399328
■ **Friseurwaschbecken**, 50er/60er Jahre, Maße: ca. 120x60cm, Seiten neben dem Becken 45cm, guter Zustand, 80.-, Tel. 691660391
■ **Lavabo blanc**, 2 robinets, av. colonne + miroir, 60.-, Tel. +32494921146
■ **Lavabo neuf**, complet, 100.-, Tel. 691309478

■ **Meuble lave-mains**, neuf, coul. café naturel, 40x47x27cm, 90.-, Tel. 661571951
■ **Meuble sdb + lavabo**, 40.-, Tel. 691572889

■ **Meubles SdB**, bois massif laqué, miroir avec LED, rangmts int. en verre, meuble sous-vasque, évier, robinet Franke, WC suspendu Villeroy et Bosch, 120.-, Tel. 661253566
■ **Miroir**, 60x90 cm, avec 2 lampes blanches, b.ét., 60.-, Tel. +32496217890
■ **Miroir de salle de bain 120x80**, argent sur panneau gris antracithe, L120xI80xP2,5cm, état neuf acheté p. 315.- chez cuisines Schmidt, sur Lux.-Merl, p.v., 120.-, Tel. 691115888

■ **Neuer Badheizkörper BHK Olympia Chrom**, 60x118cm, 350.- à disc., Tel. 621275856
■ **Neues Badezimmer**, Farbe Jasmin mit Duschwanne 80x80cm + Duschatterie, Waschbecken 75x56cm + Batterie mit Anschlussgarnitur, WC Wandhängend + WC Deckel + Einspülkasten, 500.- à disc., Tel. 621275856

■ **Petit lavabo avec robinet**, b.ét., 60.-, Tel. 691779528
■ **Petit Lavabo triangulaire**, 50.-, Tel. 621810388
■ **Stahlellailliertes Duschbecken**, Neupreis 565.-, 1200x1000x65 mm, neu, weiss + Antirutsch, Fehlkauf, 250.-, Tel. 23660732

■ **Vasque sur pied Riho Dijon**, vasque sur pied, neuf, blanc avec plaque de robinetterie, siphon Riho Dijon, prix neuf: 1.000.-, p.v., 500.-, Tel. 661106007

Recherche/Suche

■ **Ch. salle de bains**, petit prix, Tel. 621257876

SALLE à MANGER ESSZIMMER

■ **10 chaises et 2 faut.** Vincent Sheppard en Loom, caramel, 10 chaises Emma et 2 fauteuils Anna, tr.b.ét., 2.800.-, Tel. 621160930

■ **2 portes en bois massif**, H: 196cm, larg.: 74, épaisseur : 4, charnières à gauche, bois massif motif ancien et 1 porte avec une vitre Couleur, b.ét., 50.-, Tel. 691455799
■ **2 tables Ikea Jokkmokk**, pin massif, 4 pers., sans les chaises, L118xI74xH74cm sur Lux.-Merl, 20.-, Tel. 691115888

■ **4 chaises + table**, 150.-, Tel. 661753820 ou 838350

■ **4 Esszimmerstühle Eiche**, grüner Samt, Reinigung notwendig, 80.-, Tel. 621353100

■ **6 chaises**, en bois massif, 80.-, Tel. 691832491

■ **6 chaises en bois massif**, assise et dos en étoffe multicolore, bon état, 30.-, Tel. 661196991

■ **6 chaises en cuir retourné**, ach. chez Smedts Luxbg, p.n.: 200.-/pce, p.v.: 400.- à les 6, 400.- à disc., Tel. 691379731

■ **8 chaises**, bois jaune clair pliable, pce, parfait pour dépanner pour invités fêtes, 7.-, Tel. 691462330

■ **Billard/ table à manger**, en aluminium, 215x 120x 81, spécial extérieur ou véranda avec bâche de protection, a venir chercher, 1.200.-, Tel. 378943

■ **Buffet bois massif ancien**, av. miroir, Est Lux., 220.-, Tel. 621237652

■ **Dressoir**, chène massif, foncé, Tel. 691304711

■ **Dressoir ancien**, en chène massif, 174 x 64 cm, 95.-, Tel. 691349624

■ **Élégante table en verre**, 180x120 + 6 chaises en cuir, av. table basse en verre 120x70, 500.-, Tel. 621243629

■ **Ensemble sàm Roche Bobois**, en merisier massif : 6 chaises bibliothèque + buffet + table de salon, 490.-, Tel. 621151575

■ **Esstisch Metall / Glass**, handgemacht, inkl. 6 Stühle, B 100 x L 190 x H 76 cm, 250.-, Tel. 621329177

■ **Grande armoire penderie**, Tel. +33686749065

■ **Grande table haute carrée 110cm**, en bois, noire, b.ét., 20.-, Tel. 691462330

■ **Living sàm**, tbét., 150.-, Tel. 691687206

■ **Lot de 4 chaises en simili-cuir noir**, 3 chaises en parf. ét. et 1 chaise un peu abîmée aux pieds, 80.-, Tel. 661253151

■ **Lot de 6 chaises Vincent Shepard**, 180.-, Tel. 621638708

■ **Meubles salle à manger ou salon**, super qualité, qlq rayures, 1x 4 étagères et 6 tiroirs et 1x 5 étagères, poignées inox brossé, 160 x 50 x 128cm, les 2 pour , 450.-, Tel. +33623628851

Salle à manger Roche Bobois, meriser massif, table avec rallonges + 6 chaises + bibliothèque + buffet, 490.-, Tel. 621151575

■ **Sàm complète chène massif**, 1 table, 6 chaises et 1 meuble long. 3m et haut. 2m, 500.-, Tel. +32498635057

■ **Table + 4 chaises en chène massif**, diam 104/144cm, le tout en très bel état, table seule : 150.-, 4 ch. seules 200.-, l'ens.: 300.-, Tel. 661668044

■ **Table + chaises**, bois merisier, exc. état, 550.-, Tel. 691660095



Table acacia, 160 x 90 cm et 6 chaises rotin, état neuf, p.n.: 1.300.-, p.v.: 695.-, Tel. 6211134343

■ **Table à manger**, noir/bois de chène, 180 x 90 cm ferme + rallonge de 50 cm de chaque cote, total ouvert : 2.80 m, 300.-, Tel. 691819444

■ **Table blanche**, pieds métal 150x78, 50.-, Tel. 691567717

■ **Table bois massif**, 100.-, Tel. 691662360

■ **Table de salle à manger en verre noir**, 150cmx90cm et 6 chaises (3 noires et 3 blanches), tr.b.ét., quasi nve, peut être vendue séparément, 350.-, Tel. 621329018



Table de salle à manger Poltrona Frau Victor, 98x200cm, plateau verre, pieds merisier, bord cuir blanc, 550.- à disc., Tel. 26103333

■ **Table en verre**, 6 chaises de salle à manger, b.ét., 180.- à disc., Tel. 621358446

■ **Table en verre p. salle à manger**, tr.b.ét., 380.-, Tel. 691494101

■ **Table ext.**, et vaisselier en cerisier, fait sur commande, Long. 1, 5-2, 6m, larg.104cm, 6 chaises & 2 chaises fauteuils, faire offre poss., pas sér. s'abst., 750.- à disc., Tel. 621281233

■ **Table ovale de salle à manger**, + 4 ou 6 chaises en chène massif, long. table: 1,95m, larg. 0,85cm, coul. chène foncé, chaises av. siège en velours vert olive, ét. impecc., 500.-, Tel. +32474906548 ou +3263234833

■ **Table ovale et 4 chaises**, très bon état, dimension: 200x 107 + 2 allonges de 40 cm, plateau en chène massif, 4 Chaises, 390.-, Tel. +33382512744 ou +33680998533

■ **Table pour salle à manger**, Table verre rectangle, pieds allu de 6 à 10 personnes, taille 1.60 m/ 0.90 m et 2m/ 0.90 m, complètement ouvert, 1.800.-, Tel. 26898701

■ **Table rectangulaire**, 210x90, chène massif et bois de placage, 6 chaises chène, 350.-, Tel. +33659063427

■ **Table ronde**, toute cuir noir véritable, diam.: 150cm, haut.: 75cm, 2.500.-, Tel. 621302549

■ **Table ronde avec 2 rallonges**, en pin, bét., qqes traces d'usures, dim. sans rall. 105 cm, dim. 1 rall.: 150x150 cm, dim. 2 rall.: 195x150 cm, livr. poss., 50.-, Tel. 691700340

■ **Table salle à manger 6 pers**, blanc, pieds gris, avec 6 chaises en noir imitation cuir, prix à disc., Tel. 621293873

■ **Table sàm**, avec 3 rallonges en chène, Tel. 691304711

■ **Tentures en lin**, du sol au plafond en lin naturel, stores, chutes décoratives, à voir absolument, pce, 10.-, Tel. 621236133

■ **Tisch**, Eiche lackiert, 100x130cm, ausziehbar 220cm lang, 1950, muss gereinigt werden, 50.-, Tel. 621353100

■ **Vaisselier en chène massif**, très bon état, couleur chène moyen, dimension : H 225/ L 215/ PR 53, 490.-, Tel. +33382512744 ou +33680998533

■ **Vaisselier en chène massif**, larg. 2m et haut. 2m, comme neuf, prix neuf: 2.300.-, p.v. à disc., Tel. 621623068

CUISINE KÜCHE

■ **18 Ton Weinstein 310x350x240**, Fassungsvermögen pro Stein (8 Flaschen), 126.-, Tel. 661660732

■ **2 meubles haut vitrés**, en pin, tbét., dim.: 79 x 40 x 18 cm, 50.-, Tel. 691700340

■ **2x chaises de bar Ikea**, ('Franklin'), pliantes, en tr.b.ét. 10./pièce, les deux pour, 15.-, Tel. 621523352

■ **4 chaises de cuisine**, bois clair et tissu couleur rouge, 40.-, Tel. 691687206

■ **4 tabourets**, en cuir, 1 descend légèrement si un adulte dessus, idéal pour 1 enf., 100.-, Tel. +33650459143

■ **6 chaises**, 150.-, Tel. 565611

■ **Balai Hurricane Spin Broom**, 24.-, Tel. +33382254909

■ **Cuisine complète**, disponible à partir du 13.01.20, 300.-, Tel. 691869023

■ **Cuisine Ikea Varde**, tr.b.ét., évier, four, plaques, 2 meubles, 650.-, Tel. 691224896

■ **Cuisine Leicht + app. Siemens**, four, micro-ondes, frigo, cafetière, lave-vaisselle, plaque de cuisson + hotte Nova, plan de travail granit noir, évier, 4.900.-, Tel. 661105205

■ **Ess-Tisch**, 90x140, ausziehbar 230cm + 6 Stühle, 150.-, Tel. 621166443

■ **Evier émaillé**, 40.-, Tel. 621810388

■ **Grande cuisine équipée chène**, +/- 325 x 240 et un morceau seul de 120, avec tous les électros marque Neff, 1.200.-, Tel. +32494492673

■ **Lot de 2 chaises de bar Ikea**, larg.: 40, prof.: 51, haut.: 102, larg. assise: 40, prof. assise: 41, haut. assise: 74 cm, 90.-, Tel. 621574655

■ **Lot-Bar Home Clection** ., 10.-, Tel. 329919 ou 661329919

■ **Meuble à tiroir série cuisine Ikea Varde**, tr.b.ét., 350.-, Tel. 691224896

■ **Meubles de cuisine**, 2.500.-, Tel. 621329362

■ **Nouv. Cuisine équipée**, ports fermeture amortie, avec four, hotte, lave-vaisselle Zanussi, plat. vitro AEG, 1.200.- à disc., Tel. 621773171

■ **Pot gres**, Gros pots d'environ 6 l, peut servir pour stockage ou déco , bruns, 5 le pot, 5.-, Tel. 621711508

■ **Table de cuisine en bois**, 6-8 pers., 35.-, Tel. 621748429



Table de salle à manger Ikea Lisabo, cendre, chaude et belle, taille, 140x78, bonne condition, prix neuf: 130.-, p.v., 45.-, Tel. 671035764

■ **Table en bois années 30**, ancienne table, carrelée avec carrelage Villeroy & Boch, 1 tiroir, 120cm x 70cm environ, 100.-, Tel. +33680621039

■ **Table mange debout**, bon état, 35.-, Tel. 691602071

■ **Table ovale blanche**, 1, 50x1m + rallonge 45cm, y compris 4 chaises en tissu, prix sans livraison, 75.-, Tel. 691222119

■ **Tableau verre noir**, Pinwand schwarz, état neuf, pn 150.-, 40.- à disc., Tel. 691421510

Recherche/Suche

■ **Ch. cuisine équipée**, d'occasion, b.ét., démontage et transport à nos frais, Tel. 899180

■ **Ch. cuisine équipée**, petit prix, Tel. 621257876

SALON WOHNZIMMER

■ **2 canapés**, 1x 3pl., 1x 3,5pl., 500.-, Tel. 27282199

■ **2 Canapés 2-3 places**, en cuir beige clair, bon état, par canapé, 150.-, Tel. 621264567

■ **2 canapés Freistil by Rolf Benz**, couleur gris taupe, en cuir veau, 223 cm et 203 cm, p.n.: 4.500.-, p.v.: 850.-, Tel. 621298167

■ **2 fauteuils**, ensemble, océan bleu, 2 et 3 places, acheté chez Alvisse, tr.b.ét., 1 fauteuil, 200 x 96cm, 175 x 96, 650.-, Tel. +33618497646

■ **2 fauteuils Knoll Antimott**, restaurés, 450.-, Tel. 621238675



2 fauteuils Kroken, collector, fabrication arrêtée, design Ake Fribyter 1974, prod. Nelo Sweden, vert BRG, 1.300.-, Tel. +3263223138
■ **2 Marmortische und 8 Stühle**, Esszimmerstisch mit 8 Stühlen und 1 Wohnzimmerstisch, 600.-, Tel. 691116932

■ **Sessel Samtstoff bezogen**, englische Handarbeit, mit Hocker, ca. 95x95x95cm, 8 Jahre alt, 180.- für beide, einzeln, 100.-, Tel. 621353100

■ **Sofa Samtstoff bezogen**, englische Handanfertigung, 240x95x95 cm 8 Jahre alt, 900.- für beide zus., 500.-, Tel. 621353100

■ **5 meubles / armoires de salon à donner**, en chène, b.ét., Tel. 691585433

■ **Amoire de salon**, 500.-, Tel. 565611

■ **Arbre de noel artificiel**, marque: Sichel, hauteur 2m, 95.-, Tel. 621255583

■ **Armoire antique**, à retaper, 99.-, Tel. 27291162

■ **Armoire TV**, en aulne massif avec des éléments en inox, portes coulissantes H.227,6cm x L235cm x P49,5cm, 2.700.-, Tel. 691837639

■ **Armoire vitrée antique**, l'amoire vient de l'Allemagne H192XB100XT41 cm, 149.-, Tel. 27291162

■ **Bar pour salon**, avec 2 étagères en verre, 108 x 130 x 55 cm, démonté, avec instruction de montage, 50.-, Tel. 621309080

■ **Belle petite table basse en verre**, b.ét., 25.-, Tel. 691462330

■ **Bibliothèque en chène massif**, larg. 2,5m, haut. 2,20m, comme nve, prix neuf: 3.600.-, p.v. à disc., Tel. 621623068

■ **Bureau avec bibliothèque**, bureau ancien bois massif avec bibliothèque assortie à accrocher au mur. Est Lux., 250.-, Tel. 621237652

■ **Canapé**, couleur brun foncé, état neuf, ach. 2017, long.: 3m, larg.: 163cm, htr : 76cm, 600.-, Tel. 621830810

■ **Canapé**, 3 pl. avec 2 fauteuils style Louis XVI, 70.-, Tel. 691832491

■ **Canapé**, av. repose pieds, bét., 220.-, Tel. 661462463

■ **Canapé + fauteuil**, 150.-, Tel. 691309478

■ **Canapé 2 pl.**, en similicuir, L 123 cm x H71 cm, htr d'assise 44 cm, 370.-, Tel. 27851527 sur Lu

■ **Canapé 2pl.**, imitation cuir beige, ét. impecc., comme neuf, 95.-, Tel. 621496728

■ **Canapé 3 pièces**, avec coussins, 140.-, Tel. 691513699

■ **Canapé 3-4 places**, pouvant servir de lit, 240x100cm, état neuf, p.n.: 2.100.-, p.v., 900.-, Tel. 621207937

■ **Canapé 3pl.**, tissu, contemporain, tr. confortable et tr.b.ét., 35.-, Tel. 621236133

■ **Canapé alcantara**, 200.-, Tel. 621514287

■ **Canapé clic-clac Ikea**, gris, état neuf, 50.- fixe, Tel. 621403641

■ **Canapé convertible**, 3 places + coffre de rangement et 2 coussins, état impecc., 100.-, Tel. 621159312

■ **Canapé convertible haut de gamme**, neuf, garantie 10ans, L x p x h: 222 x 98 x 85 cm, p.n.: 3900.-, p.v.: 2.700.-, Tel. 691321654

■ **Canapé cuir blanc-gris**, 3 places, ét. neuf, 500.-, Tel. 621257311

■ **Canapé d'angle**, achète au Conforama 12/18, gtie jusqu'à 12/23, état neuf, à venir chercher à Differdange jusqu'à mercredi au plus tard, pas de livraison, 1.200.-, Tel. 691589393

■ **Canapé d'angle en cuir Nicoletti**, noir/jaune, cuir, design italien, p.n. : 6000.-, p.v.: 1.000.-, Tel. 621279258

■ **Canapé en cuir**, Canapé (3 places) et fauteuil, en cuir vert, excellent état, 200.-, Tel. 621648446

■ **Canapé en cuir 3 places**, 150.-, Tel. +33624720293



Canapé en cuir beige, dos mobile, 180x87x98cm, prix neuf: 3.195.-, p.v., 600.-, Tel. 691409131

■ **Canapé en rotin naturel**, tr.b.ét., haut. 75, larg. 100, assise 43 cm, robuste, peu encombrant, léger, il se déplace facilement d'une pièce à l'autre, 120.-, Tel. +33677124321

■ **Canapé et 2 fauteuils design**, tr.b.ét., 200.-, Tel. 621302010

■ **Canapé et fauteuil relax cuir**, avec repose-pieds + fauteuil relax, cuir, b.ét., à enlever sur place, 399.-, Tel. 691861260

■ **Canapé lit 3 pl.**, neuf, matlas emballé, tr. bonne qualité de cuir, coul. sable, p.n.: 3.000.- chez Toutsalon, p.v., 2.000.-, Tel. 621258580

■ **Canapé lit convertible** noir, avec sommier en latte, le prix est à emporté, je ne livre pas, 120.-, Tel. 378943

■ **Canapé Louis Philippe**, 3pl., roulettes, antique véritable, couvert velours jaune-beige, tr.b.ét., 1.950.-, Tel. 691351072 près Saeul

■ **Canapé réversible en lit Ikea**, tr.b.ét., gris, 50.-, Tel. 621403641

■ **Canapé tissu avec fauteuil vert anis**, b.ét., donne avec meuble TV et table gigognes, 100.-, Tel. +33382242006

■ **Canapé-lit**, 100.-, Tel. 691309478

■ **Canapé-lit Musterring rouge**, 97 x 90cm/150cm, état neuf, p.n.: 900.-, p.v.: 375.-, Tel. 621134343

■ **Canapés**, 2 pl. av. relax easy top et 3 pl., vrai cuir noir, le tout avec tétière réglab., 500.-, Tel. 726221

■ **Chenets pour âtre cheminées**, 2 paires , vendues séparément la simple 10, celle avec tête 20, le lot pour, 25.-, Tel. 621711508

■ **Commode 2 tiroirs**, noyer, 70.-, Tel. 691687206

■ **Couchtisch**, B90 x L90 x H35 cm, guter Zust., schwenkbar, 120.-, Tel. 621329177

■ **EGG Chair Jacobsen**, véritable avec certificat, achetée magasin design Luxembourg, cuir patiné bordeau clair, plus produite, valeur neuve: 13.500.-, p.v. , 9.500.-, Tel. 621402819

■ **Esszimmerstisch**, Eiche massiv 200x90 + 2 Einlegeplatten von je 40 cm, 100.-, Tel. 661270700

■ **Fauteuil**, tr.b.ét., 30.-, Tel. 621648446

■



■ **Chambre a choucher**, armoire 440x 220, lit en bois merisier, exc. etait, 2.000,-, Tel. 691660095

■ **Chambre ancienne sculptée**, début 20e siècle, armoire + 2p. avec miroir, 2 chevets, lit dble 140x200, commode + miroir, 3.500,- à disc., Tel. 661160562 ou 550508

■ **Chambre à coucher**, avec lit, bois massif, 900,-, Tel. 621484750

■ **Chambre à coucher**, en hêtre, très bon état, lit 90x 200, table de nuit, petite et grande armoire, bureau avec container, 850,-, Tel. 818885

■ **Chambre à coucher**, complète, armoire 3 portes 146x190, lit 140, tables de nuits 53x53x38, assez b.ét., à démonter et emporter, 150,-, Tel. 560157

■ **Chambre à coucher**, lit + armoire + commode + 2 tables de nuit + miroir, 1.200,-, Tel. 565611

■ **Chambre à coucher**, garde robe L: 2200 x h: 1900 x l: 600 mm, commode 3 tiroirs, lit 2 pers. L: 2000 x l: 1400 mm, 2 chevets, miroir, 300,-, Tel. 621231394

■ **Chambre à coucher**, lit déjà démonté + grande armoire + commode + 2 tables de nuit, 600,-, Tel. 565611

■ **Chambre à coucher**, "Sciae" édition Calis, lit 200 x 160cm (avec LED), commode (68 x 50 x 120cm), 2 tables de nuit (20 x 48 x 65cm), sommier (200 x 16cm), 250,-, Tel. 691700340

■ **Chambre à coucher complète**, lit 120x200 sans sommier/matelas chevet, armoire avec miroir 3p., vitrine 2p. en verre, 1 meuble 1p., 1 étagère 2 tiroirs, 1 bureau, 1.250,-, Tel. 621410972

■ **Chambre à coucher complète**, ét. neuf, merisier antique, 1 armoire 4 portes 212 x 67 x htr 213 cm, 1 lit 160 x 200 x htr 96 cm, 2 tables de nuit 60 x 40 x htr 60 cm, 1 commode 4 tiroirs 110 x 50 x htr 82 cm, 2 sommiers 80 x 200 cm, 990,-, Tel. 691687206

■ **Chambre pont moderne**, 245x225 cm, lit 140x200 cm, avec sommier à lattes, et mate., armoires 4p., 200x250 cm haut., chêne clair, excellent état, 490,-, Tel. 691861260

■ **Chambre pont spacieuse**, et avec beaucoup de rangement étagère et penderie incl., lit 160x200, 700,-, Tel. 691861260

■ **Chambre Régence merisier massif**, lit capitonné demi corbeille 1.50x2.00m, velours mohair saumonné + sommier & matelas Tréca super Pullman, tbé, Tel. +33680621039

■ **Chevét**, bois massif avec plaque en verre 42x53x35, 45,-, Tel. 691567717

■ **Chevét**, bois massif, 48x47x41, 50,-, Tel. 691567717

■ **Couiffeuse style Régence**, bois de rose, 78cm x 44 cm H: 72 cm, parfait état, 2 chevets disponibles, 350,-, Tel. +33680621039

■ **Commode blanche Ikea**, blanche, 3 tiroirs transparents, très bon état, H: 100 cm, L: 80 cm, L: 40 cm, 35,-, Tel. 691581929

■ **Commode laquée design haut de gamme**, poss. sur le dessus de faire table à langer, 2 tiroirs très fonctionnels, 3 grands tiroirs, poignées interchangeables, 84x50x103 cm, à enlever sur Esch, 350,- fixe, Tel. 621210469 ou 26532627

■ **Couette 1 personne**, couette bleu ciel avec motifs 1.90x1.90, 20,-, Tel. +33637223407

■ **Couple de commodes en bois avec retroillumination LED**, exc.ét., presque jamais utilisés, cse chang. de meubles, 58cm (l) 50cm (h) 40cm (p), à Lux. et environnement, 150,-, Tel. 691427322



Décorations murales enfant/ado, grand tableau carré sur New York 80x80cm, 10,-, Tel. 621828438

■ **Double lit coulissant**, prix neuf 1.500,- pour garçon de la marque DOIMO. Structure laqué, couleur tortora (gris-beige), 2 lits, un coulissant sous l'autre, 2 matelas anatomiques et 2 couettes été parfait, objet utilisé seulement pour une place, la photo est indicatif, 750,-, Tel. 661890015

■ **Fauteuil Ikea bleu**, plaqué bouleau, larg.: 68cm, prof.: 82cm, haut.: 100cm, larg. assise: 56cm; prof. assise: 50cm, haut. assise: 42cm, 60,-, Tel. 621574655

■ **Grande armoire bois de rose**, galbée sur le devant et les côtés, 3 portes, 4 étagères et tiroirs marquetés à droite et gauche. Penderie au milieu, b.ét., 400,-, Tel. +33680621039

■ **Grande armoire chambre à coucher**, 2,00 x 1,10m, 2 portes, 3 tiroirs, ét. impecc., 70,- à disc., Tel. 691281611

■ **Himmelbett 2 Pers.**, von Miwwel an Kichechef, Neupreis 1.000,-, mit 2 Gardinenaufbau, nie benutzt, 500,-, Tel. 26784514

■ **Kleiderschrank**, mit 2 Regalschränken Dakota Concept, Eiche rustikal, B170xT60xH100 / 130/160cm und 1 Anbaueckschrank mit 4 verschiedenen Schränken B147/297 x 144xH70cm, N.P. 5.200,-, V.P., 200,- à disc., Tel. 621275856

■ **Komplettes Eichen rustikal Schlafzimmer**, Schrank, Doppelbett u. 2 Nachtschränke, 600,- à disc., Tel. +4965879536

■ **Lattenrost 200 x 90 cm**, wie neu, 50,-, Tel. 621773863

■ **Lit**, bois massif: 90x200 + ressort, 35,-, Tel. 691567717

■ **Lit + table de chevet**, avec sommier à lattes électrique, 150,-, Tel. 565611

■ **Lit 160 cm**, en bois foncé avec 2 chevets à tiroirs, lampes intégrées, sans sommier ni matelas, 40,-, Tel. 957423

■ **Lit 2 pers. "chippendals" à donner**, fait par menuisier, tbét., av. matelas et sommier en acier, Tel. 570182

■ **Lit avec 2 ressorts et 2 matelas**, 200x200 cm, avec lumières, avec 2 tables de nuit, tr.b.ét., livr. poss 50,-, 280,-, Tel. 621166443

■ **Lit avec accessoires**, commode et 2 tables de chevet, tr.b.ét., 150,-, Tel. 621648446

■ **Lit à eau**, 200x220 cm, avec 6 tiroirs, noir, 2 housses de protection, 4 draps, tr.b.ét., 250,- à disc., Tel. 691617714

■ **Lit Boxspring Comfort Lift Nox**, motorisé avec fonction lift, 100x200cm + matelas, ét. neuf, spéciale personnes âgées, 1.000,-, Tel. 621487881

■ **Lit d'appoint**, lit avec matelas qui se plie, se range facilement qd pas utilisé, 75,-, Tel. 691529759

■ **Lit double**, convertible en canapé, 2 matelas 80x 200 cm, 2 tiroir, très bonne état, 140,-, Tel. 691646234

■ **Lit double avec matelas**, 100,-, Tel. 621243629

■ **Lit double unique - chêne**, Lit double en chêne massif. 2 sommiers électriques 4 tiroirs inclus, exc.ét., collection Lux-Ville, 750,-, Tel. 447870575903

■ **Lit en métal**, kit assemblage (86cm H. x 106cm L. x 200cm Long.), tout neuf, dans l'emballage original, (sans matelas), 25,-, Tel. 621523352

■ **Lit en noyer et 2 chevets**, noyer massif avec sommiers, bon état + très peu utilisé, 160 x 210cm, 300,- + 2 chevets assorti, 150,-/chaque, Tel. 691284450

■ **Lit enfant HABA princesse**, 90x 200 cm, tbét., 200,-, Tel. 661407254

■ **Lit enfant Hasena Space Concept Maxi 403**, avec un bureau en dessous, av. sommier mais sans matelas, 209x99x176, MDF laminé érable, 400,-, Tel. 621765883

■ **Lit Hästens 1,80x2,10**, 4.200,-, Tel. 661150468

■ **Lit Ikea double**, 2mx2m, sapin massif, pour matelas 2x 90x200, 100,-, Tel. 26784514

■ **Lit sommiers + tête de lit**, 2 sommiers 180/200 + tête de lit en velours matelassé rouge, exc.ét., 250,-, Tel. 661677888

■ **Matelas**, 150x200x19,2cm, traitement anti-bactérien, bon état, 50,-, Tel. 621666679

■ **Matelas**, 1x2m, ét. neuf, 50,-, Tel. 621290393

■ **Matelas à ressorts**, 90 x 200 x 18, "Tenerife", b.ét., 55,-, Tel. +32474871539

■ **Matelas Pirelli**, mousse à mémoire sur une couche en éponge, 200x140cm, exc.ét., acheté neuf en 2016, 40,-, Tel. 661772233

■ **Meuble d'angle**, chêne massif, tr.b.ét., 185x235, haut. 224cm, livré et monté sur place, 535,-, Tel. 621263863

■ **Penderie ancienne avec miroir**, en bois massif sculpté relief, très belle pièce, 220,-, Tel. 621237652 exc Lux.

■ **Pied de lit corbeille**, 140x 190 cm, + 2 traverses de lit, France pour tous renseignements, 200,-, Tel. +33647008586

■ **Portant Vêtements**, tr.b.ét., 10,-, Tel. 621141534

■ **Schlafzimmer**, massives Erleholz, Bettanlage: 180x200, mit 2 Nachttischen, Drehtürenschränk 5-türig 1 Spiegel, Kombikommode, 600,-, Tel. 661270700

■ **Schlafzimmer**, massives Buchenholz, in gutem Zustand, 380,-, Tel. 691872882

■ **Schönes neues Metallbett**, aus bestbekanntem Möbelhaus, 200x160cm, mit 2 Lattenrosten, neuer Zust., mit 2 Bettischen und Spiegel, 500,-, Tel. 621411562

■ **Sommier 100x200**, Luxus KF, 28 lattes, 6 zones, tête et pied réglables, 60,-, Tel. 621410972

■ **Sommier à lattes**, dim: 190 x 90 cm, 20,-, Tel. 440701

■ **Sommier à lattes 2x90 cm**, neufs, 100,-, Tel. 621236133

■ **Spezialstahlrahmen Lattoflex Ressort**, Neupreis 400,-, 160x200, 100,-, Tel. 621166443

■ **Tête de lit 140**, en bois exotique, avec 4 pieds assortis, pour le sommier. Exc. état. Valeur neuve 340,- facture, 90,-, Tel. +33625773688

■ **Tr. jolies cadres en bois pour photo**, pce, 5,-, Tel. 621236133

■ **Trio de meubles pour chambre**, tr. bon meuble, en chêne massif, 220,-, Tel. +33771249327



Wasserbett / Lit d'eau, en bois, lit 200 x 220, lit complet 350 x 220, lumières intégrées, 600,-, Tel. 691535513

LUMINAIRES LEUCHTEN

■ **17 versch. Wandlampen**, neu und alt, Preis nach V.B., Tel. 621275856

■ **2 lampadaires liseuses Ikea**, noires, exc. ét., paiement cash sur place uniquement (proche Arlon), le lot, 10,-, Tel. 621828438

■ **2 lampes**, 100,-, Tel. 565611

■ **2 lampes murales**, couleur bronze et or, parfait état, 70,-, Tel. +33650683626

■ **2 lustres 5 branches**, globes tulipes et décor feuilles, 35,-, Tel. +32486755884

■ **2 plafonniers LED 2 spots**, avec 2 spots chacun, mesures 30x 9x 15, diamètre spots 12, Bulbes Philips LED dimmable 15W 800 lmn (x4), 50,-, Tel. 691290483

■ **3 lampes Art Déco**, 120,-, Tel. 661310072

■ **3 luminaires**, dans l'ordre 15,-, 30,-, 15,-, Tel. +33780537699 ou +33647313728

■ **4 spots encastrables orientables**, encastrables, avec 4 transformateurs, le tout en très bon état, 50,-, Tel. +33771149629

■ **4 suspensions luminaires Katell planet**, comme neuve, util. qqs mois 22W LED 2200 lumen, couleur cristall Thermopropylène, dim.: 33 x 27 cm, designer Okujin Yoshioka, la pce:, 190,-, Tel. +32466012528

■ **9 Deckenleuchten**, mit je 2 Neon's, 120cm, noch neu, St., 20,-, Tel. 621421095

■ **Ampoules Osram**, bon prix, Tel. 621670630

■ **Ampoules spots GU-10**, 230V, 27 pces de 50W, 2.-/pce, à la pièce ou en lot, prix spécial pour le lot, 2,-, Tel. 691956649

■ **Ampoules Spots MR-16**, d'occasion, 12 volts, 17 de 35W et 14 de 20W, 2.- pce, ou prix spécial pour ensemble, Tel. 691956649

■ **Applique luminaire murale**, 20,-, Tel. 621141534

■ **Applique murale**, intérieur, socle en bois, 15,-, Tel. +32476549866

■ **Applique murale "Glashütte Limbourg"**, 390x140x11, nve toujours emballée, 60,-, Tel. 691118510

■ **Applique murale extérieure**, en plastique, 6,-, Tel. +32476549866

■ **Applique ou plafonier Philips**, 2 lampes économiques à enlever à Arlon ou Steinfort, 20,-, Tel. 691261881

■ **Appliques en bronze**, 4 pièces à 25,-, 100,-, Tel. 23660732

■ **Belle lampe cheminot authentique**, en cuivre, utilisée dans les gares de chemin de fer, 60,-, Tel. 621711508

■ **Deux appliques en verre blanc**, pour accrocher au mur, état impecc., à récupérer à Lux.-ville, 5,-, Tel. 691515399

■ **Grande lampe-suspension**, Abitare, brun foncé, 1x0.25x0.30 m, prix neuf: 369,-, 199,-, Tel. 621408141 ou 23621565

■ **Grande suspension design Leran**, diam.: 60cm, haut.: 64cm, comme neuf, rotin et bambou, Prix neuf: 150,- p.v., 50,-, Tel. 671035764

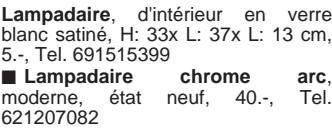

Lampadaire, d'intérieur en verre blanc satiné, H: 33x L: 37x L: 13 cm, 5,-, Tel. 691515399

■ **Lampadaire chrome arc**, moderne, état neuf, 40,-, Tel. 621207082

■ **Lampe**, 26,-, Tel. 691771030

■ **Lampe**, jaune et bleue, hauteur 60cm, 15,-, Tel. 691424700

■ **Lampe**, 50,-, Tel. 565611

■ **Lampe à pied avec spot réglable**, 30,-, Tel. 818885 ou 691818885

■ **Lampe à poser**, en laiton, 60,-, Tel. +33647008586

■ **Lampe chromée pour lire, à clipser**, de qualité, peu utilisée, 9,-, Tel. 661441331

■ **Lampe de design Bernd Beisse Reiter Duo**, 6 spots halogène ou LED, Lo=1,87, La=0,77, tr.b.ét., prix neuf: 980,- p.v., 125,-, Tel. 691483709

■ **Lampe de plafond**, deux bras, 10,-, Tel. 691409131

■ **Lampe de salon**, 80,-, Tel. 565611

■ **Lampe de salon**, 50,-, Tel. 565611

■ **Lampe décor tulipe rouge**, sur pied avec interrupteur (hauteur 50 cm), 30,-, Tel. +33650683626

■ **Lampe living deco**, pour chambre, couloir, 55,-, Tel. 691421510

■ **Lampe Masca**, 2 appliques droites et 2 appliques gauches 1567A en fer forgé couleur rouille, verre écriu, 300,-, Tel. 621160930

■ **Lampe massive**, lampe de marque, 2x 500 Watt, 150,-, Tel. 565611

■ **Lampe pour s. à manger**, 35,-, Tel. 329919 ou 661329919

■ **Lampe suspendue**, prix neuf 564,-, "silver Bernd Beisse", 125,-, Tel. 661105205

■ **Lampe Tunisie**, 5,-, Tel. 621422842

■ **Lampen, Deckenleuchten**, 8 Stück, guter Zust., 60,-, Tel. 691513699

■ **Lampes en étain**, un avec 6 lampes, 50,-, un avec 8 lampes, 80,-, Tel. 661687196

■ **Lanterne Duracell Explorer**, 15cm, jamais utilisée nve, 20,-, Tel. +33637223407

■ **Lumière vieille**, pour collectionneurs, 30,-, Tel. 691779528

■ **Luminaire de façade**, neuf, jamais utilisé, voir photos, prix neuf 150,- p.v., 80,-, Tel. 691917791

■ **Luminaires divers**, prix par pce, 5,-, Tel. 621241949

■ **Lustre**, 2 néons, diamètre 50 cm, bon état, 25,-, Tel. +32476549866

■ **Lustre**, 48,-, Tel. 691771030

■ **Lustre**, gris sous forme de cloche, 20,-, Tel. 621141534

■ **Lustre**, 20,-, Tel. 621141534

■ **Lustre**, 20,-, Tel. 661753820 ou 838350

■ **Lustre**, 150,-, Tel. 565611

■ **Lustre ancien**, 2 très beaux lustres ancien en bronze gris 85,-/pièce, 85,-, Tel. 368242

■ **Lustre antique**, laiton massif, 8 lampes, 2 appliques assorties., 75,-, Tel. 368242

■ **Lustre artis. style ancien**, tr. beau lustre fabric. artisanale, bois chêne massif, parf. pour mettre dans chalet ou s. à m., 95,-, Tel. 691956649

■ **Lustre bois ou lampe**, lustre bois 5 branches, années 60, ou lampe en bronze, 40,-/pce, tr.b.ét., ou 70.- les 2, Tel. +33680621039

■ **Lustre pour salon/salle à manger**, en très bon état, 15,-, Tel. +33771149629

■ **Lustre suspendu Opaline**, lustre suspension vintage opaline blanche, monte et descend à chaines, très bon état, 20,-, Tel. +3263370767 ou +3263388996

■ **Lustres**, diff. mod., de 4-8 branches, haute qualité et ét. quasi neuf, laiton (Messing) massif (flaminaire) et autres genres avec chaînes longues, de 25-125,-, Tel. 548552

■ **Plafonnier**, modèle haut en métal, état neuf, 10,-, Tel. 661196991

■ **Plafonnier haut de gamme Estiluz T-502A**, le grand classique du Design, armature dorée, tr.b.ét., diam. environ: 40 cm, 3 pièces à 120.-/pce, Tel. +32474871539

■ **Plafonnier Schmidt Krone**, tr.b.ét., prix neuf: 940,- p.v., 75,-, Tel. 691483709



Plafonniers halogène moderne, métal laqué blanc ou noir, 0,45x0,50cm, b.ét. av. 4 lampes nves, 20,-, Tel. 621386456

■ **Plusieurs plafonniers**, lampes, 8 éléments, lampes et plafonniers, b.ét., propres, cse déménagement, 60,-, Tel. 691513699

■ **Spot mural marron**, tbé, 10,-, Tel. +33680727799

■ **Suspension cage inox**, avec 4 sorties E27, bét., 90,-, Tel. 691700340

■ **Suspension lampe bambou rattan Ikea Bôja**, comme nve, confectionné à la main, chaque abat-jour est unique, Prix neuf: 70,- p.v., 30,-, Tel. 671035764

■ **Tr. beau lustre**, parf.ét., 80,-, Tel. 671195305

Recherche/Suche

■ **Ch. lampe Tiffany**, cuivre ou acier, prix à disc. à voir, Tel. 621760052

MEUBLES DIVERS VERSCHIEDENE MÖBEL

■ **2 armoires**, en plastique, les 2 pour, 10,-, Tel. 621168090

■ **2 barres de rideaux Hansa**, doubles en hêtre, 2,2m et 2,8m avec anneaux, peuvent être raccourcies, tr.b.ét., prix neuf: 980,- sacrifié, 50,-, Tel. 691483709

■ **2 chaises av. accoudoirs**, 25,-, Tel. +32494921146

■ **2 chaises rétro**, 50,-, Tel. 691349624

■ **2 meubles de rangement en plastique Allibert**, H91L73P37, 1 emballé, 1 monté, 80,-, Tel. 691580491

■ **2 meubles jardinières sur pieds**, 31x78x61 et 50x50x44, 70.-/pce ou les 2, 120,-, Tel. +33780537699 ou +33647313728

■ **2 tables ordinateur**, en verre et aluminium, très solides, 100.- pièce, 200,-, Tel. 621194976

■ **2 tabourets de bar**, violet, tr.b.ét., vendus ensemble, 20,-, Tel. 691494835

■ **25 chaises**, en hêtre teinté, sièges en bois, pièce, 20,-, Tel. 691804618

■ **4 chaises**, 20,-, Tel. 691494101

■ **4 chaises en chêne**, 100,-, Tel. +32478811520

■ **4 tabourets de bar**, prix neuf 105,-, Vega, en bois brun, état neuf, p.v. par pièce, 70,-, Tel. 621207937

■ **4 tabourets de bar**, pieds en inox, assise en plastique orange, prix pour les 4, 60,-, Tel. 621207937

■ **5 portes neuves**, 200.-/porte, 1.000,-, Tel. 621525118

■ **6 tables 100-110x60cm**, hêtre teinté, plateau en Résopal, chant massif, l'unit., 30,-, Tel. 691804618

■ **8 chaises**, en merisier, dont 4 avec accoudoirs (fauteuils), 240,-, Tel. 691299022

■ **8-eckiger Couchtisch**, mit Schieferoptik-Platte, 200,-, Tel. 661270700

■ **Aktenschrank 160cm**, 4 Schubladen, 50,-, Tel. 838367

■ **Ancien miroir Henri II**, 180,-, Tel. 509958

■ **Argentier style Régence avec 4 vitrines**, 4 étagères en verre, Tel. +33382242006

■ **Armoire**, bois blanc, 25,-, Tel. 621168090

■ **Armoire de chambre**, chêne, style ancien Régence, 3 portes dont 1 penderie, tbé, haut. 180, larg. 185, 1.000,-, Tel. +33382242006

■ **Armoire TV**, modèle Variato (Erle geölt), très beau meuble en bois 100% massif, acheté chez Domizil au prix de 1.750,-, 100,-, Tel. 661196991

■ **Armoires de cuisine**, cuisine chêne massif +/- 100 ans, commode chêne massif avec miroir, travail menuisier, pièce unique, Tel. 621406646 ou 621406646

■ **Bahut en chêne**, avec table et 6 chaises pailées, en b.ét., 150,-, Tel. +33382242006

■ **Buffet**, Massivholz mit leichten Gebrauchsspuren, nie in einer Küche aufgestellt, kein Fett, 2-teilig transportierbar, 85,-, Tel. 691494101

■ **Buffet**, pin massif, blanc, H= 205, B= 160, T= 45, 350,-, Tel. 691524199

■ **Buffet**, B. 1.60 x H. 1.80 m, 60 ans, 300,-, Tel. 661753820 ou 838350



Buffet Napoléon, grand bahut, 4 portes, Tel. +33686749065

■ **Bureau**, bon état, réglable, livraison possible, 50,-, Tel. 691635059

■ **Bureau**, 60,-, Tel. 691349624

■ **Bureau design en verre / acier**, 100x55xht 75 cm, 3 niveaux avec tablette, pratique, p.n.: 120,- p.v. : 60,-, 60,-, Tel. 621408141

■ **Canapé**, Tel. 100,-, Tel. 661753820 ou 838350

■ **Canapé d'angle cuir taupe**, b.ét., 350,- à disc., Tel. 621434453

■ **Canapé-lit**, b.ét., 150,-, Tel. 621619418

■ **Canapés 2 + velo appartement**, Tel. 305706



Casier à dossier, en bois, usé mais tiroirs et roulettes, exc.ét., larg. 45cm, prof. 60cm, haut. 56cm, 5,-, Tel. 621404822

■ **Chair**, 10,-, Tel. 661772797

■ **Chaise cannée chêne**, rustique en parfait ét., des années 60, 50,-, Tel. +33680621039

■ **Chaise de bureau Skruvsta**, pivotant, très bon état, 45,-, Tel. 691602071

■ **Chaise designer Italien d'Ambert**, fait à la main, jamais utilisée, housse d'assise changeable, 850,-, Tel. 621410555

■ **Chaise Prestige en chêne**, objet rare, 128x61x60cm, siège et dos en velours rouge, 250,-, Tel. 621623068

■ **Chaise rattan**, objet de déco, 25,-, Tel. 621648446

■ **Coffre en bois**, des années 1920 un peu abîmé 139x49x67cm, 100,- à disc., Tel. +32476549866

■ **Commode**, chêne massif, av. renforts en ferrure ornée, 150,-, Tel. 691687206

■ **Commode 4 tiroirs**, style espagnol, 4 tiroirs, et clefs, 160x160, 100,-, Tel. +33686749065

■ **Commode chêne massif foncé**, style Louis XV, rustique, 2 grand et 2 petits tiroirs, 90x90x45 cm, tbé, 220,-, Tel. +33680621039

■ **Commode d'entrée**, 100x34cm, miroir 63x134cm, porte manteau 17x130cm 2x, 80,-, Tel. 691500544

■ **Commode métallique**, H92, L150, P50cm, 350,-, Tel. 621215167

■ **Commode métallique**, H125, L120, P40cm, 250,-, Tel. 621215167

■ **Commode pour TV**, blanche, 80,-, Tel. 621293873

■ **Divers meubles**, fauteuils, armoires, prix à disc., Tel. 23630364

■ **Divers meubles à petits prix**, lit et matelas 1 pers., tables salon ronde av. 4ch., table cuisine av. 4ch., table basse salon, lave-vaisselle, fauteuil électr., tabourets, tables TV, Tel. +33382209130

■ **Dressoir merisier**, 4 portes, 4 tiroirs, coul. rougeatre, tr.b.ét., petit dressoir à 2 portes, gratuit, 450,-, Tel. 691555205

■ **Eckschrank für Bar mit Theke**, und 3 Schränken, Gesamtlänge 220x265cm, Tiefe 43cm, 100,- à disc., Tel. 621275856

■ **Élément mural bibliothèque**, en chêne massif, 2 niveaux vitrés 1.40m x 1.30m x 0,25, panneaux de bois dans le bas, tbé, 80,-, Tel. +33680621039

■ **Élément mural en hêtre**, Tel. 621134343

■ **Éléphant en porcelaine**, porte pot, bleu sur blanc, ht 42 cm, 52x23 cm, 50,-, Tel. 691351072

■ **Ensemble de 4 vitrines**, avec éclairage intégré 4 éléments avec éclairage intégré et étages en verre, il y a 2 vitrines de coin, mesures - voir photo, 150,-, Tel. 661106007

■ **Etagère bibliothèque rotin**, htr: 169 x larg.: 66 x prof.: 30 cm, année 1980, 260,-, Tel. +32478811520

■ **Etagère en fer**, bcp de stockage, vintage, long. +/- 1 m, haut. +/- 2m (stockage livres, jeux, vaisselle, jardin, ...), 85,-, Tel. 621705220

■ **Etagère murale**, en fer patiné avec plaque en verre, 70x25cm, neuve, 20,-, Tel. 621263863

■ **Etagères murales**, 5 planches: 120x33cm, 13 planches : 73x31cm, 5 supports muraux: 200cm, à vendre séparément si intérêt, 100,-, Tel. 691424700

■ **Etagères décoratives**, 1 élément 130x200x45 cm; 2 éléments 65x150x45 cm, tr.b.ét. ensemble, 200,-, Tel. 23699312

■ **Fauteuil**, brun noir, allongeable, 50,-, Tel. 560157

■ **Fauteuil d'allaitement**, cuir blanc, avec pochettes de rangement et à bascule avec pouf basculant aussi, dossier réglable, tr.b.ét.,

■ **Kniehocker**, orig. Soma Sitz, Buche massiv, sehr guter Zust., 45,-, Tel. 788234

■ **Machine à coudre av. meuble Borletti**, 1960 le bas arrière du meuble à rénover, 70.-, Tel. +33637223407

■ **Massagesessel**, mit Fussstütze, 120.-, Tel. 691836229

■ **Meuble de living-vaisselier**, en bois massif, datant des années 1950, provenant de l'ébéniste Schetgen, Luxembourg, 600.-, Tel. 621238675

■ **Meuble de rangement**, en bois couleur chêne blanchi, parf. ét., 50.- à disc., Tel. 26313727

■ **Meuble de séparation**, 2.500.-, Tel. 691660095

■ **Meuble étagère 8 portes**, modèle Ikea Kallax, blanc laqué, constitué de 2 meubles étagères avec 4 portes chacune (8 au total), tr.b.ét., 150.-, Tel. 691276420

■ **Meuble p. TV**, bois clair, 15.-, Tel. 691145433

■ **Meuble TV**, marque Erard, mod. Era 2576 rack tv louis, à venir chercher, 250.-, Tel. 691332059 région Florange

■ **Meuble TV d'angle**, tr.b.ét., 50.-, Tel. +33616909504

■ **Meuble TV HiFi vidéo**, chêne, 110x157x55 cm, 2 ptes ferm., bas 2 ptes dissim. HiFi vidéo, exc.ét., 200.-, Tel. +33780537699 ou +33647313728



Meuble TV support écran plat, meuble petites dimensions avec 3 étagères en verre opaque fumé (sécurité), 45.-, Tel. 621200497

■ **Meuble Villeroy et Boch**, meubles vitrine déco magasin 2x 100 x 86 x 230cm et 1x100 x 86 x 220cm, bois couleur jaune, tr.b.ét., 600.-, Tel. 621735760

■ **Meuble vitrine en chêne**, style Louis XV, 152x75x44 cm, fond avec miroir, 2 étagères verre, 1 étagère bois, 450.-, Tel. +33780537699 ou +33647313728

■ **Meubles**, armoire TV 145x 55x 110 cm, vitrine bureau 210x 45x 145 cm, petite table 50x 75x 138 cm, armoire 95x 48 cm, 200.- à disc., Tel. 661210021

■ **Meubles**, tables s. à m. en merisier, tr.b.ét., plus 3 rallonges, 3 armoires, 4 portes fenêtres vitrées, 350.-, Tel. +33634429173

■ **Meubles bureau**, largeur 80x 80x 40, bois noir, avec beaucoup d'étagères, 2 tables, 2 chaises de bureau, 2 des conteneurs à rouleaux, 200.-, Tel. 691284450

■ **Ovaler Rattan-Tisch**, mit Glasplatte, 0,90x0,67x0,48, Tel. 336535

■ **Petit meuble**, en sapin teinté, avec 1 tiroir, 1 étagère int. Long: 34cm, tablette sup: 42, 5cm, larg: 31cm, H: 79cm, 50.-, Tel. 661571951

■ **Petite armoire /commode**, bois massif, 2 tiroirs, 2 étagères, 120.-, Tel. 691687206

■ **Petite table**, 25.-, Tel. 661753820

■ **Petite table déco**, tr.b.ét., 50.-, Tel. 691703358

■ **Petite table ronde**, diam. 57cm, ht: 65cm, pouvant servir de table salon, console, table d'appoint, tr.b.ét., 60.-, Tel. +33780537699 ou +33647313728

■ **Porte Journaux en rotin 1980**, 40.-, Tel. +32478811520

■ **Porte manteaux**, avec miroir, 2 tiroirs, 50.-, Tel. +32494921146

■ **Pour cause de déménagement tout mobilier**, prix à disc., Tel. 23630364

■ **Rangement**, p. bois de chauff., 70 cm, sans bois, 30.-, Tel. 661514523

■ **Réquamière vintage**, 80x195, pieds en bois et tissu noir/blanc, 250.-, Tel. 691524199

■ **Runder Beistelltisch**, (1960) mit Glasplatte u. zusätzlicher Ablagetablette, Durchm. 50cm, 53cm hoch, sehr guter Zust., 35.-, Tel. 691394370

■ **Salon jardin d'hiver**, 2.500.-, Tel. 691660095

■ **Secrétaire en chêne massif**, fabriquée par artisan menuisier en 1998, larg.: 1,20 m, prof.: 45 cm, haut.: 1,11 m, 700.- à disc., Tel. 621315700

■ **Sessel**, Neuzust., dunkles schwarz-graues Blumenmuster, Tel. 336535

■ **Sideboard**, bon état, 180 x 78 x 40cm, 2 portes, 3 tiroirs, Tel. 336535

■ **Table + chaises**, légèrement endommagées, 288.-, Tel. 691771030

■ **Table basse**, L 60 cm x P 60 cm, 130.-, Tel. 27851527 sur Luxg

■ **Table basse, ronde, en chêne massif brun foncé**, haut. environ 75 cm diam. environ 80 cm, 175.-, Tel. +32474906548

■ **Table chêne massif**, 120x80cm + 2 rallonges de 40cm, 90.-, Tel. +33618497646

■ **Table de nuit / meuble entrée**, ancien avec cachet moderne (étagère) en bois naturel, tr.b.ét., 46x74x37, Tel. 661491970

■ **Table demi-ronde**, hêtre teinté, 130x70, plateau en Résopal, chant massif, colonne et socle métal. anthracite, 50.-, Tel. 691804618

■ **Table en bois**, tr.b.ét., 100.-, Tel. 691785099

■ **Table en bois de chêne**, 175x76x82cm, épaisseur du plateau 5cm, confection artisanale, 120.-, Tel. +33647008586

■ **Table en marbre**, tr.b.ét., H-35x L-70 cm x L-120 cm, 120.-, Tel. 621178773

■ **Table et 2 chaises Ipanema**, bois, Abitare, prix neuf: 800.-, p.v., 250.-, Tel. 621363789

■ **Table gigogne en chêne**, 57 x 36cm, 45 x 31 cm, 32 x 27 cm, htr: 47 cm, 60.-, Tel. +32478811520

■ **Table ronde**, diam.: 100 cm, en hêtre teinté, plateau en Résopal, chant massif, 70.-, Tel. 691804618

■ **Table ronde en bois**, diam. 90cm, 55.-, Tel. 691118510

■ **Table solide**, avec cadre en métal avec roues, 120x240 cm, 150.-, Tel. 565611

■ **Table TV**, dim. 90x55, haut. 40cm, 15.-, Tel. 691409131

■ **Tables ordinateur**, en alu et verre, tablette mobile clavier, 2 exemplaires, 100.-/pièce, 200.-, Tel. 621194976

■ **Truhe, Kommode**, Eiche, 1,35 x 0,60 x 0,67, Eisenbeschläge, guter Zust., 250.- à disc., Tel. 621413250

■ **Urgent: fauteuil coquille**, brisage, plusieurs positions, semi cuir, état neuf, marron, électr., urgent, 350.-, Tel. +33382231725

■ **Urgent: malle métallique**, L80, l.40 h.30, urgent, 40.-, Tel. +33382231725

■ **Verschiedene Möbel**, gr Spiegel 2 teilig & Glastisch, br Ledersessel elektr(2 Jahre), gr Kleiderschrank (100 Jahre alt), 700.-, Tel. 621198325

■ **Vitrine**, en merisier, 171 x 142 x 55cm, tr.b.ét., livraison possible, 600.-, Tel. +33647008586

■ **Vitrine avec éclairage**, htr: 175 x larg.: 70 x prof.: 42cm, 60.-, Tel. +32478811520



Vitrine en bois massif-chêne, 170x134x47cm, datant des années 1950, provenant de l'ébéniste Schetgen, Luxembourg, 350.-, Tel. 621238675

■ **W.C. monobloc complet neuf**, 39.-, Tel. 661261685

Recherche/Suche

■ **Ch. canapé clic-clac**, en bon état, prix raisonnable, Tel. +33676267830

■ **Ch. meubles divers**, petit prix, Tel. 621257876

■ **Cherche porte d'entrée**, en bois avec vitre, maximale 205 x 105 avec le cadre, avec vitre ou autre décoration, Tel. 691351072

LINGE DE MAISON BETTWÄSCHE

■ **15 Teppichstangen**, für Treppenläufer, 60cm lang, Tel. 336535

■ **2 couettes de lit**, état neuf, prix à disc., Tel. 661172402

■ **2 grosse Leinentücher**, u. Bett-Tücher, Preis nach VB, Tel. 661172402

■ **Altes Leinen**, +/- 400kg, sehr sauber, gewaschen u. gebügelt, 500.-, Tel. 621756239

■ **Duvet en plumes d'oies**, 145x190, 80.-, Tel. +33771149629

■ **Grand rideau**, blanc cassé 3,60x1,70m p. baie vitrée prêt à poser, 20.-, Tel. 621711508

■ **Grand tapis beige**, 200x300cm, parf.ét., 75.-, Tel. 661253151

■ **Grande nappe** basque, rectangulaire + 12 grdes serviettes, en coton épais, motifs géométriques, tons rouge blanc & noir, 100.-, Tel. +33680621039

■ **Lambrequin pour porte**, 320x230cm, tissu lourd, brun, avec anneaux, barre en bois 180cm, Tel. 336535

■ **Nappe brodée**, service Bouquet, 260 x 125cm + 12 serviettes, 33 x 33cm, Tel. 336535

■ **Rideau Wilma 145 x 300 cm**, neuf, 5.-, Tel. 621638922 Merl

■ **Sacs de rideaux**, nappes, draps, mélange, 5.-/sac ou 2-3.-/pce, Tel. +33382209130

■ **Urgent : lot de rideaux**, +/- 10 pièces, urgent, 35.-, Tel. +33382254909

OBJETS DÉCORATION DEKO-OBJEKTE

■ **12 Bürgersteig/Straßenbesen mit Stiel**, für Deko oder Hexenbesen für Fastnacht geeignet, 5.-/St. od. alle zus., 50.-, Tel. +4965879536 nach 20.00 Uhr

■ **2 colonnes pour plantes**, en bois datant des années 1950 et remises en forme, servant à relever des pots de fleurs ou plantes, 80.-, Tel. 621238675

■ **2 Diddl Papierkörbe**, Preis pro Korb, 10.-, Tel. 563684

■ **2 figures Capo di Monte**, hauteur 30 cm, photos sur demande, 60.-, Tel. 691145433



2 girafes décoratives en bois, sur socle, hauteur 1.50 m et 1m, pce/30.-, les 2, 45.-, Tel. 621306926

■ **2 grands tableaux muraux**, 1 pour 20.-, les 2 pr 40.-, Tel. 691901219

■ **2 Kerzenständer aus Messing**, mit Rundkerzen, 10.-, Tel. 563684

■ **2 oiseaux décoratifs**, plaqué argent, 15.-, Tel. 563684

■ **2 paires de rideaux d'obscurissement**, LxH 140x155cm, 1p. 140x155cm, 1p. 140x210cm dble face, foyer non fum., prix bas, Tel. 26914976

■ **2 Teppiche**, guter Zust., 240x220, 200x170 für beide, 50.-, Tel. 26322199

■ **24 poupées de collection**, haut. env. 20 cm, 2.-/pce ou le lot pr 45.-, 45.-, Tel. +33771149629

■ **3 anciennes flûtes à champagne**, 15.-, Tel. 329919 ou 661329919

■ **3 chats en bois**, 150.-, Tel. 565611

■ **3 Ikonenbilder mit Maria und Kind**, 1 Bild mit 4 Priester, Preis nach VB, Tel. 328435 ou 621791896

■ **3 nouv. rideaux en voile blanc**, (pli plat), largeur 175 cm, hauteur 180 cm, p.n.: 132.-/pce, prix de vente à discuter, Tel. 691307686

■ **3 plats anciens**, décoratifs, en véritable étain, 100.-, Tel. +33382242006

■ **4 assiettes Delft 4 saisons**, 90.-, Tel. 691409131

■ **4 sceaux Comité Alstad**, réalisation Villeroy et Boch, pour Emaischen de 1982-1985, boîte originale, 20.-, Tel. 621404739

■ **4 Steingutöpfe**, Keramik grau blau, in gutem Zustand, sehr gut für Dekozwecke zu benutzen, 8.-, Tel. 359263

■ **6 blocs de rangement**, blanc, neuf, jamais utilisé et encore dans l'emballage, PN.: 70.-, PV.: 19.-, Tel. 621611105

■ **Accessoires pour cheminée à l'âtre**, brosse/raclette..., 75.-, Tel. +32474906548

■ **Aérateur - décanteur ancien**, en verre dépoli, dessins de vignes, 10.-, Tel. 436642

■ **Affiches H&M anciennes**, originales, très grandes, Anna Nicole Smith, 50.-, Tel. 661196991

■ **Ancienne bascule**, 60.-, Tel. 993557

■ **Ancienne raquette de tennis**, tr.b.ét., + de 100 ans, faire offre, 1.-, Tel. +33771149629

■ **Armoiries en cuivre**, avec épées 90cm, tr. décoratif, 50.-, Tel. 574420

■ **Assiettes Villeroy & Boch**, différents motifs de Dudelage, 10.-/pièce ou série complète de 4 assiettes, 40.-, Tel. 691474069

■ **Bassinoire ancienne en cuivre**, avec un manche en bois, 150.-, Tel. +33382242006

■ **Beau cadre panthère noire**, parf.ét., 90x73cm, 30.-, Tel. +33618497646

■ **Beau miroir 70x70cm**, cadre blanc, 25.-, Tel. 621403641

■ **Beau miroir sur support bronze**, tr.b.ét., 8.-, Tel. 621711508

■ **Beau store p. grde baie de 3,70x1,70m**, prêt à poser sur tringle, blanc cassé, 20.-, Tel. 621711508

■ **Beau vase Boch**, (Belgique), 30.-, Tel. 691500345

■ **Beaux vases et cruches ancien**, en grès de 11 à 40cm de haut., signé Guérin, Delsaux et Aubry (Bouffiuix), différents prix, Tel. 691394370

■ **Belle bassinoire cuivre**, avec long manche, tr.b.ét., pour usage ou déco, 8.-, Tel. 621711508

■ **Belle paire de cornets Henriot**, Faïence de Quimper (France), 26cm, état impeccable, comme neuf, prix neuf: 37.-, p.v., 15.-, Tel. 621828438

■ **Belle sculpture ancienne**, faire offre, Tel. 621242616

■ **Blechschilder** Vintage, Reklameschilder, 60x40cm, Reproduktion, Schwegges und Chlorodont, pro Schild, 15.-, Tel. 621267721

■ **Bombonne en verre 31l**, haut. 50cm, diam. 40cm, 10.-, Tel. +33642185413

■ **Bonbonnière** Porcelaine Limoges, diam. 12 cm, idéal pour petit cadeau, 5.-, Tel. 621711508

■ **Bonhomme de Neige**, gonflable lumineux, tr.b.ét., 100.-, Tel. +33616909504

■ **Bougies parfumées (Duftkerzen)**, diff. parfums et diff. formes, prix à débattre, Tel. 661160562 ou 550508

■ **Bouilloire ancienne**, cuivre véritable, petit modèle, prix à voir sur place, tr.b.ét., Tel. +33382242006

■ **Caches pots Delft**, 3 caches pots diam. 27 à 40.-/pce, 1 cache pot 27 à 60.-, Tel. 691409131

■ **Cadre M. Monroe + New York**, 50x50cm et 60x80cm, b.ét., 8.-, Tel. +33650875203

■ **Carafe en gres avec couvercle**, en étain, 25.-, Tel. 329919 ou 661329919

■ **Cendrier Cristal d'Arques**, en relief une chouette, jamais utilisé, 20.-, Tel. +33678894629 ou +33637223407

■ **Cendrier en cristal massif**, modèle des années '70, 20.-, Tel. 621495935

■ **Chariot de supermarché**, (en miniature) jouet ou décoration (15.-) et une grande bouteille de bar (vide) Bells whisky (5.-), les 2, 15.-, Tel. 436642

■ **Cheminée inox brossé**, pose au sol ou fixation murale, 80.-, Tel. 621677285

■ **Coffre ancien**, en chêne, ancien, surfaces à refaire (cire, huile, peinture), L 130 x H 70 x P 58 cm, 120.-, Tel. 661397740

■ **Collection de coeurs**, 3 grands en métal porte bougie plus 40 petits coeurs en tissu ou métal, avec fil à accrocher, 100.-, Tel. 691351072

■ **Crèche de Noël**, énorme, 2m x 0, 80m, 1m de hauteur, tout fait main, avec figures de 35 cm, super présentation avec lumière, 500.-, Tel. 621156134



Déco africaine, 49.-, Tel. 691771030

■ **Décor murale métallique**, avec faucille et roseaux, travail artisanal, 20.-, Tel. +32486755884

■ **Décoration arbre de Noël**, 25.-, Tel. 436158

■ **Décoration murale**, 3 pièces. 6.-/pièce ou les 3 pour 15.-, Tel. 691474069

■ **Décoration Noël**, beaucoup d'articles de Noël, boules, figurines, crèche, guirlandes lumineuses, cartes de Noël & Nouvel An, ..., Tel. 691474069

■ **Duo de Vases Vista Alegre**, 2 vases, neufs, séries limitées 500 pièces, Tel. 691421510

■ **Emaux de Longwy**, 2 grdes assiettes décoratives, numérotés et signés, artiste M. P. Chevalier, diam. 36 à 38cm, avec décor floral et oiseaux, parfait ét., prix à disc., Tel. 691394370

■ **Div. chats Emaux de Longwy**, yeux colorés d'or ainsi que collier, bleu ciel, bleu marine, rouge, gris et blanc, grde taille, 300.-, Tel. 691628162

■ **Duo de Vases Vista Alegre**, 2 vases, neufs, séries limitées 500 pièces, Tel. 691421510

■ **Emaux de Longwy**, 2 grdes assiettes décoratives, numérotés et signés, artiste M. P. Chevalier, diam. 36 à 38cm, avec décor floral et oiseaux, parfait ét., prix à disc., Tel. 691394370

■ **Ensemble de toilette ancienne**, en faïence de Longwy, comprenant 1 gde cuvette + 1 broc + 1 repose savon, t.b.ét., Tel. +33382242006

■ **Eulen**, als Kerzen und andere Modelle, Tel. 691474069

■ **Fuchsfell**, Preis nach VB, Tel. 691307686

■ **Gr. Bild**, mit verliebtem Paar bei einem Wasserfall, siehe Foto, 100x71cm, 15.-, Tel. 691474069

■ **Montagerollo für Innenfenster**, weisser Stoff 60x50, neu, nie gebraucht, 70.-, Tel. 691164164

■ **Nefertiti sur le Nil**, Papyrus égyptien, encadrement sous-verre, 77 x 108 cm, 15.-, Tel. +33680998533

■ **Guterhaltener Wollteppich**, (2,50 x 3,35), fast neuer Wollteppich (1,50 x 2,50), Preis nach VB, Tel. 691307686

■ **Hard Rock Café shot glasses**, verres de Collection, état neuf, par pce, divers motifs, 4.-, Tel. 661196991

■ **Harlequin**, Tel. 336535

■ **Horloge comtoise**, bon état, Jean Comtois Haut Jura, couleur chêne foncé, H 205/ L 52, 150.-, Tel. +33680998533

■ **Horloge de parquet**, Tempus Fugit, cabinet en chêne, tr.b.ét., 250.-, Tel. +33382919441

■ **Hülsen**, 2ter Weltkrieg, Tel. 621670044

■ **Ikonen-Bilder**, 4 St., Madonna mit Kind, Preis nach VB, Tel. 328435 ou 621791896

■ **Jolie statuette en résine.**, Serge Gainsbourg, hauteur env. 86 cm, pratiquement neuf, 299.-, Tel. +32474871539

■ **Keramik Bowl**, dekorative Keramik Schale blau, weiss, Metall eingefasst, Durchmesser 28, Höhe 12 cm, 25.-, Tel. 359263

■ **Kolonnenofen**, (Usine de Wecker), komplett renoviert, 350.-, Tel. 691203028 ou 691501661

■ **Krippe**, mit Figuren. Made in Italy + 2 andere Modelle. Auch Weihnachtsdeko zu verkaufen, Tel. 691474069



Les bons plans pour le plaisir de tous les chineurs!

DÉCEMBRE

21 - SAMEDI - SAMSTAG

TRIER (D)
FLOHMARKT, MESSEPARC,
NUR HALLE, IN DEN MOSELAUEN
6.00-18.00H

LIEGE (B)
LES PUCES SAINT-GILLES,
COURS SAINT-GILLES,
BOULEVARD LOUIS HILLIER
6.00-13.00H

NAMUR (B)
VIDE-DRESSING,
INSTITUT NOTRE-DAME DE NAMUR,
RUE JULIE BILLIART
10.00-16.00H

NAMUR (B)
BROCANTE DE LA RUE DE CARMES,
RUE DES CARMES
8.00-13.00H

22 - DIMANCHE - SONNTAG

SAARBRÜCKEN-DUDWEILER (D)
RIESENFLOHMARKT, AN DER METRO,
CAMPHAUSER STRASSE 4
6.00-17.00H

SAARLOUIS (D)
FLOHMARKT, GLOBUS,
DIESELSTRASSE 4
6.00-17.00H

LIEGE (B)
BROCANTE DU QUARTIER SAINT
LEONARD, SALLE SAINTE FOY,
331, RUE SAINT LEONARD
9.00-16.00H

NAMUR (B)
BROCANTE DE JAMBES,
QUAI DE LA MEUSE,
BOULEVARD DE LA MEUSE
7.00-13.00H

28 - SAMEDI - SAMSTAG

TRIER (D)
FLOHMARKT, MESSEPARKHALLE,
IN DEN MOSELAUEN 1
9.00-17.00H

NAMUR (B)
FOIRE DU LIVRE ET VIEUX PAPIERS
DE COLLECTION, NAMUR EXPO,
2 AV. SERGENT VRITHOFF
10.00-19.00H

29 - DIMANCHE - SONNTAG

SAARBRÜCKEN-GÜDINGEN (D)
ANTIQUARIAT, FESTHALLE,
SAARGEMÜNDER STRASSE 157
11.00-18.00H

VÖLKLINGEN (D)
RIESEN-FLOHMARKT, GLOBUS,
RATHAUSSTRASSE 53
11.00-17.00H

ZWEIBRÜCKEN (D)
FLOHMARKT, HERZOGPLATZ
13.00-18.00H

JANVIER 2020

04 - SAMEDI - SAMSTAG

BEIWEN/ATERT (L)
FLOU- A SAMMLERMAART,
CENTRE CULTUREL LETSCHERT

HOMBURG (D)
FLOHMARKT, GELÄNDE AM FORUM
8.00-16.00H

LIEGE (B)
LES PUCES SAINT-GILLES,
COURS SAINT-GILLES,
BOULEVARD LOUIS HILLIER
6.00-13.00H

NAMUR (B)
BROCANTE DE LA RUE DES CARMES,
RUE DES CARMES
8.00-13.00H

DOMBASLE-SUR-MEURTHE (F)
BOURSE D'ECHANGES DE
PLAQUES DE MUSELETS,
144, ROUTE DE ROSIERE
A PARTIR DE 15.30H

METZ (F)
MARCHE AUX BOUQUINISTES, PLACE
D'ARMES
9.00-17.30H

SAINT-AVOLD (F)
RENDEZ-VOUS DES
COLLECTIONNEURS,
SALLE DE LA MAISON DES
JEUNES ET DE LA CULTURE,
RUE DE LA CHAPELLE
14.00-17.30H

05 - DIMANCHE - SONNTAG

BEIWEN/ATERT (L)
FLOU- A SAMMLERMAART, CENTRE
CULTUREL LETSCHERT

BLEIALF (D)
ANTIQU- UND TRÖDELMARKT,
ALTER BAHNHOF NR 6
11.00-17.00H

SAARBRÜCKEN (D)
FLOHMARKT, PARKHAUS DER UNI,
MEERWIESERTALWEG
10.00-16.00H

NAMUR (B)
BROCANTE DE JAMBES
QUAI DE LA MEUSE,
BOULEVARD DE LA MEUSE
7.00-13.00H

DIEULOUARD (F)
SALON DES COLLECTIONNEURS -
MULTI-COLLECTIONS,
SALLE DES FÊTES,
PLACE DU 8 MAI 1945
9.00-18.00H

11 - SAMEDI - SAMSTAG

LUXEMBOURG (L)
BROCANTE, PLACE D'ARMES
8.00-18.00H

LIEGE (B)
LES PUCES SAINT-GILLES,
COURS SAINT-GILLES,
BOULEVARD LOUIS HILLIER
6.00-13.00H

NAMUR (B)
BROCANTE DE LA RUE DES CARMES,
RUE DES CARMES
8.00-13.00H

FREYMING-MERLEBACH (F)
RENCONTRE DES
COLLECTIONNEURS, MULTI-
COLLECTIONS,
QUARTIER FREYMING,
MAISON DES ASSOCIATIONS, 108,
AVENUE RAYMOND POINCARÉ
14.00-18.00H

12 - DIMANCHE - SONNTAG

SAARBRÜCKEN (D)
ANTIQUITÄTEN- UND
SAMMLERBÖRSE, SAARLANDHALLE
10.00-17.00H

MARCHE-EN-FAMENNE (B)
BOURSE D'ECHANGE DE
MOTOS ANCIENNES,
1, RUE DES DEUX PROVINCES
9.30-18.00H

NAMUR (B)
BROCANTE DE JAMBES
QUAI DE LA MEUSE,
BOULEVARD DE LA MEUSE
7.00-13.00H

DOMBASLE-SUR-MEURTHE (F)
15E BOURSE NUMISMATIQUE ET
SALON DES COLLECTIONNEURS,
SALLE POLYVALENTE,
AVENUE DU LEONMONT
9.00-17.00H

METZ (F)
BOURSE D'ANTIQUITES MILITAIRES,
CENTRE FOIRES ET CONVENTIONS
DE METZ METROPOLE,
RUE DE LA GRANGE AUX BOIS
9.00-17.30H

YUTZ (F)
VIDE-GRENIERS DE L'ARYC,
SALLE BESTIEN,
RUE DE LA REPUBLIQUE
10.00-17.00H

18 - SAMEDI - SAMSTAG

TRIER (D)
FLOHMARKT, MESSEPARKHALLE,
IN DEN MOSELAUEN 1
9.00-17.00H

LIEGE (B)
LES PUCES SAINT-GILLES,
COURS SAINT-GILLES,
BOULEVARD LOUIS HILLIER
6.00-13.00H

NAMUR (B)
BROCANTE DE LA RUE DES CARMES,
RUE DES CARMES
8.00-13.00H

METZ (F)
LES PUCES DE METZ, PARC EXPO,
RUE DE LA GRANGE AUX BOIS
7.00-13.00H

19 - DIMANCHE - SONNTAG

SAARLOUIS (D)
ALTSTADT-FLOHMARKT,
GROSSER MARKT
10.00-18.00H

ATHUS (B)
BROCANTE DES TROIS FRONTIERES,
SALLE DE L'UNION,
RUE FLOREAL
7.00-17.00H

LIEGE (B)
BROCANTE DU QUARTIER SAINT
LEONARD, SALLE SAINTE FOY,
331, RUE SAINT LEONARD
9.00-16.00H

MAIZIERES (F)
VIDE-DRESSING, VÊTEMENTS,
BIJOUX, ACCESSOIRES,
SALLE POLYVALENTE,
RUE DU FORT
10.00-18.00H

SAINT-AVOLD (F)
VIDE-GRENIERS,
CITE JEANNE D'ARC
JUSQU'A 17.00H

YUTZ (F)
BOURSE AUX JOUETS,
VÊTEMENTS ET ARTICLES
PUERICULTURE,
SALLE BESTIEN,
2, RUE DE LA REPUBLIQUE
10.00-16.00H

25 - SAMEDI - SAMSTAG

LUXEMBOURG (L)
BROCANTE, PLACE D'ARMES
8.00-18.00H

VIRTON (B)
BOURSE AUX LIVRES,
VIEUX PAPIERS, DISQUES,
SALLE DU TERRAIN DE FOOT
D'ETHE BELMONT,
RUE DU DOCTEUR ALBERT HUSTIN
9.00-17.00H

METZ (F)
VIDE-GRENIERS, BROCANTE, VIDE-
DRESSING, BOURSE AUX JOUETS,
SALLE SAINT DENIS DE LA REUNION,
2 ROUTE DE LORRY
8.00-17.00H

26 - DIMANCHE - SONNTAG

ST. INGBERT (D)
MODELLBAHN- UND AUTOBÖRSE,
LEIPNITZ-GYMNASIUM,
AM SCHMELZERWALD 51A
10.00-16.00H

VÖLKLINGEN (D)
RIESEN-FLOHMARKT, GLOBUS,
RATHAUSSTRASSE 53
11.00-17.00H

VIRTON (B)
BOURSE AUX LIVRES,
VIEUX PAPIERS, DISQUES,
SALLE DU TERRAIN DE FOOT
D'ETHE BELMONT,
RUE DU DOCTEUR ALBERT HUSTIN
9.00-17.00H

CHAMPIGNEULLES (F)
BOURSE TRAINS, JOUETS ANCIENS,
SALLE DES FÊTES,
26, RUE PHILIPPE MARTIN
9.00-17.00H

LE BAN-SAINT-MARTIN (F)
PUCES DES COUTURIERES ET
DES LOISIRS CRÉATIFS,
CENTRE SOCIO-CULTUREL,
AVENUE HENRI II
7.30-18.00H

METZ (F)
VIDE-GRENIERS, BROCANTE,
VIDE-DRESSING, BOURSE AUX
JOUETS, SALLE SAINT
DENIS DE LA REUNION,
2, ROUTE DE LORRY
8.00-17.00H

PONT-A-MOUSSON (F)
BOURSE PUERICULTURE,
JOUETS, VÊTEMENTS 0-16 ANS,
CHEMIN DE MONTRICHARD
10.00-17.00H

■ **Support de sapin Noël**, support neuf sous-emballage pour sapin ou autres, 10.-, Tel. +33616909504

■ **Swarovski**, Crystal Memories, 7 pièces rares, 140.-, Tel. 691145433

■ **Tableau de Munsbach**, 50.-, Tel. 329919 ou 661329919

■ **Tableau du peintre "Colotte"**, peintre mosellan, aquarelliste, représentant: La Porte de Sierck (46cmx58)290.-, 1 Paysage neige (38cmx50) 150.-, les 2, 420.-, Tel. +33680621039

■ **Tableau Gaudin**, Rozen, magnifique toile sous vitre, signé par l'artiste, avec un très beau cadre brillant 130x110, 450.-, Tel. +33618497646

■ **Tableau pont Adolphe 1957**, peinture à l'huile année 1957 signée J.Klein mesures +/- 1,10x0,90cm, 1.200.-, Tel. 27291162

■ **Tableau tapisserie canevas**, encadrement chêne, 1.20x0.62 m, paysage forêt et biches, 50.-, Tel. 621291978

■ **Tableaux peinture 70 x 60 cm**, à l'huile sur une toile avec cadre, sujet: fruit : raisin, signé par l'artiste, estim. expert 500.-, 80.-, Tel. 691861260

■ **Tapete Restposten**, 3 Rollen von 10m Länge und 53cm Breite, bedruckt und Top Qualität, das Set für, 5.-, Tel. 621267721

■ **Tapis**, 223 x 280 cm, 100.-, Tel. 565611

■ **Tapis**, 69 x 487 cm, 150.-, Tel. 565611

■ **Tapis**, 97 x 70 cm, 50.-, Tel. 565611

■ **Tapis**, 82 x 78 cm, 50.-, Tel. 565611

■ **Tapis**, 196 x 300 cm, 100.-, Tel. 565611

■ **Tapis**, 260 x 80 cm, 90.-, Tel. 661514523

■ **Tapis chinois**, fait main, teint rose clair, franges, diam.: 2 m, 700.-, Tel. +32494921146

■ **Tapis en laine**, prix neuf 650.-, 251 x 300cm, 150.-, Tel. 691604111

■ **Tapis enfants**, épais, très bonne qualité, parfait état, 20.-, Tel. 691721213

■ **Tapis fait main**, en laine, tunisien, 248x162. Etat impeccable, certificat d'origine, 490.-, Tel. 621156043

■ **Tapis Iran Bidjar**, tr.b.ét., 200x81cm, 500.- à disc., Tel. 621644798

■ **Tapis Kars**, laine nouée main, 100x103, bleu & rose pastels, 75.-, Tel. +33680621039

■ **Tapis Kasak**, tr.b.ét., 2,80x2,17, prix neuf: 6.500.-, p.v., 1.600.-, Tel. 691483709

■ **Tapis Népal 2,5 x 3,5 m**, coul. terracotta, livr. poss., 95.-, Tel. 691299022

■ **Tapis Pakistan**, tr.b.ét., 3,10x2,20m, prix neuf: 2.800.-, p.v., 550.-, Tel. 691483709

■ **Tapis Pakistan Khanabad**, très bon état, 190 x 277cm = 5,26qm, 3.500.- à disc., Tel. 621644798

■ **Tapis Persien Iran**, avec certificat, comme neuf, 2.90x1.95m, prix neuf: 1.950.- p.v., 590.-, Tel. 621623068

■ **Tapis rond**, pour entrée, living, chambre, tr.b.ét., 125.-, Tel. 691421510

■ **Tapis rond**, diam. 137cm, 100.-, Tel. +32494921146

■ **Taque miniature en fonte (château Hesperange)**, XIIIe s., fabrication limitée Nr 34 (encore emballée), p. à disc., Tel. 691307686

■ **Tête de cerf stylisée**, fabrication artisanale, en contre plaqué marine 80X50X30, à accrocher au mur, 50.-, Tel. +33780537699

■ **Toile**, 82x115 cm, peinture à l'huile, ét. neuf, 285.- à disc., Tel. 691421510

■ **Toile / Bild Bulldogge**, état neuf, 125.-, Tel. 691421510

■ **Très beau buste**, "Elvis Presley", matière plâtre-résine, 50 x 45 x 28 cm, pratiquement neuf, 149.-, Tel. +32474871539

■ **Urgent: miroir ancien sur pied**, 1.60 x 0.50 m, urgent, 50.-, Tel. +33382231725

■ **Übertopf für Zimmerpflanze**, mit Blättermotiv, weiss, Durchm. innen 27cm, 5.-, Tel. 563684

■ **Vase chinois**, peint à la main, dynastie Ming, haut. 60cm, Tel. 336535

■ **Vase cristal taillé**, contemporain des années 70. Hauteur 28cm, ouverture 15cm, 25.-, Tel. 621495935

■ **Vase de cheminée**, faïence de barbotine, forme ovale, très ancien, tr.b.ét., prix à voir sur place, Tel. +33382242006

■ **Vase de cheminée**, tr.b.ét. (faïence de barbotine), prix sur place, Tel. +33382242006

■ **Vase doré en acier**, 60cm hauteur, neuf, haute qualité fait entièrement à la main au Portugal, très jolie décoration, 45.-, Tel. 691333005

■ **Vase en faïence**, haut. 17cm, b.ét., 5.-, Tel. 563684

■ **Vase en métal**, haut. 70cm, 50.-, Tel. 691409131

■ **Verschiedene Vasen**, unterschiedl. Grössen, Tel. 691474069

■ **Véritable pot en grès**, gris bleu, grand modèle, h: 42cm, diam: 30cm avec 2 anses, t.b.ét., Tel. +33382242006

■ **Vitrine avec lumière**, avec dessin, 105 x 200 cm, état neuf, 590.-, Tel. 621399328

■ **Wandbild**, 120x80, 20.-, Tel. 26322199

■ **Wandteller**, Keramikschüssel oder Wandteller, weisscreme glänzend, Durchmesser 33cm Höhe 5 cm, 10.-, Tel. 359263

■ **Weihnachtsbeleuchtung LUCA**, connect LED 2 x 10m mit Startkabel 1,8m, 50.-, Tel. 329919 ou 661329919

■ **Weihnachtskrippe**, aus Holz, mit zusätzlichen Accessoires wie Brunnen und Lagerfeuer, 10.-, Tel. 621267721

PLANTES VERTES PFLANZEN

■ **Arbre de Noël artificiel**, pliable, aspect tr. naturel, haut. env. 1m, encore dans sa boîte, 10.-, Tel. 691394370

■ **Arbre de Noël artificiel**, crèches de Noël, 2 modèles, séparément, 40.-, Tel. 691474069

■ **Ficus benjamini** : Birkenfeige, sain, aux feuilles panachées, hauteur environ 220 cm, 20.-, Tel. 621134343

■ **Grande plante intérieure**, tr. belle, 40.-, Tel. 27822298 ou 621726059

■ **Palmier artificiel plastique**, tout neuf encore emballé, ceux en photos se sont les miens, hauteur 150 cm, rendu magnifique, 200.- les 2 ou pièce: , 120.-, Tel. +33623628851



■ **Plante Oreille d'éléphant**, 80cm, intérieur ou d'extérieur, mettre en intérieur à partir de 7°, 30.-, Tel. +33647008586

■ **Porte-plantes en rotin et bambou nat.**, excel. ét., haut. : 116 cm x long. 63 cm x larg. 37 cm., 60.-, Tel. +33677124321

ANTIQUITÉS ET ARTS ANTIQUITÄTEN UND KUNST

■ **1 aal Klibber**, vun 1945, Topzoust., 8.- à disc., Tel. 691394370

■ **10 Tellern von der Lëtzebuurger Eisebunn** Garen an Zich, Tel. 838367

■ **2 alte Teller Delft**, 50.-, Tel. 329919 ou 661329919

■ **2 lithographies Vues de la Ville**, 45x35 et 35x25cm, datées 1927 + 1928, mention Sosthène Weis, encadrées, tr.b.ét., 100.-, Tel. 621404739

■ **2 meubles**, poss. séparément, 2.500.-, Tel. 691660095

■ **2 porte-bûches en fer forgé**, avec 1 gde cuillère, chaque élément mesure 30x5x50 cm (LxHxP). Le support des bûches mesure 45 cm de long, pieds de 7 cm, dim. des fers plats 24x4mm, noire avec protection anti-rouille, 199.-, Tel. 27395356

■ **2 portes anciennes**, en chêne avec chambranles et 1 rampe en fer forgé fait mains. Porte chapeau 120.-, rampe 140.-, Tel. 661571951

■ **2 Stühle**, 50er Jahre, in sehr gutem Zustand, beide Stühle, 60.-, Tel. 691872882

■ **2 tableaux motif chasse**, 150.-, Tel. 329919 ou 661329919

■ **200 Jahre alte Leinentruhe**, 90x210x70 cm, alles Eiche, 980.-, Tel. 691375574 ou 957902 Norden des Landes

■ **25 Tåken Emaischen 1975 -**, 94, 200.-, Tel. 329919

■ **3 Gemälde**, 70.-, Tel. 691872882

■ **3 lampes de mineur**, du Luxembourg, la pce., 70.-, Tel. 691951385

■ **31 exemplaires Esquisses**, historiques, de la Révolution française, Tel. 329919

■ **4 alte Stühle**, Holz und Leder, Topzust., Fotos auf Anfrage, Preis nach VB, Tel. 621756239

■ **4 anciennes carafes de vin**, 30.-, Tel. 329919 ou 661329919

■ **4 Bilder hinter Glasmalerei**, die 4 Jahreszeiten, Emaischen, 1984-1987, 30x25cm, top Zust. (vergriffen), 180.-, Tel. 691394370

■ **4 Chaises début 1900**, 100.-, Tel. +32478811520

■ **4 chiens country companions**, labrador, rottweiler, coated retriever, cairn terrier, tr.b.ét., photo sur demande, 160.-, Tel. 621404739

■ **4 sérigraphies anciennes**, +/- 1920, cadre ancien, prix à débattre sur place, Tel. 661160562 ou 550508

■ **6 chaises art déco début 1900**, b.ét., en merisier, soit la pce: 40.- ou le lot: , 200.-, Tel. 691284450

■ **6 Teller Emaischen 1976, 88, 89, 90, 91, 92**, 50.-, Tel. 329919

■ **7 assiettes V&B Gendarmerie**, 1859-1878, 80.-, Tel. 329919 ou 661329919

■ **8 bancs de vestiaire**, long. 2m, 50.-/pce, Tel. 621207937

■ **Alfa-Romeo Set 7 lithographies**, automobiles de course av. et après guerre, 31x23 cm, Arti grafiche Peko-Milano éventuellement avec cadres dorés, 75.-, Tel. +3263218531

■ **Alte Bilder**, Tel. 691597068

■ **Alte Dreizack Rasierklinge**, 15.-, Tel. 329919 ou 661329919

■ **Alte Nähmaschine Singer**, mit Glasplatte, orig. Gussfüsse, umgeändert als Tisch für Deko oder als TV-Tisch, Tel. 336535

■ **Alte Petroleumlampe**, Glasschirm grün, Fuss aus Messing, 150.-, Tel. 691474069

■ **Alter DRESSOIR**, massiv Holz, Fotos auf Anfrage, 100.-, Tel. 621756239

■ **Alter Schrank**, massiv Holz, 2türig, Fotos auf Anfrage, Preis nach VB, Tel. 621756239

■ **Alter Schrank Henri II**, mit Ausziehtisch + 6 Stühlen, zum Restaurieren, 250.-, Tel. +491705221083

■ **Alter Sekretär**, +/- 250 Jahre, guter Zust., 1.200.-, Tel. 621756239

■ **Alter Stempelhammer**, 40.-, Tel. 329919

■ **Altes Communium Bild 1911** aus, 10.-, Tel. 329919 Bonneweg

■ **Ancien Crucifix**, 75.-, Tel. 329919 ou 661329919

■ **Ancien moulin à poivre Peugeot**, htr: 22 cm, 50.-, Tel. +32478811520

■ **Ancien velo enfant (57 cm)**, 30.-, Tel. 329919 ou 661329919

■ **Ancienne bascule de ferme**, antiquité, 40.-, Tel. +3263217028

■ **Ancienne lampe à pétrole**, 75.-, Tel. 329919 ou 661329919

■ **Ancienne montre murale**, 165.-, Tel. 509958

■ **Ancienne pendule Vedette**, bon état, Jean Comtois - Haut Jura, 50.-, Tel. +33680998533

■ **Ancienne poche femme**, crocodile croco, 25.-, Tel. 329919 ou 661329919

■ **Ancienne statuette**, Saint Antoine de padoue, hauteur 24.5 cm, poids 245 gr, intérieur creux, 60.-, Tel. +33647008586

■ **Ancienne table de chevet**, htr: 76 x long.: 58 x prof.: 39 cm, en chêne, année 1930, 100.-, Tel. +32478811520

■ **Ancienne tarière bois de charpentier**, 35.-, Tel. 329919 ou 661329919

■ **Anciens lampadaires**, pce, 15.-, Tel. 621391018

■ **Anne Vinck**, sérigraphie 1989 signé p. 32x25 cm 90/130 tr.b.ét., 120.-, Tel. 621404739

■ **Antike Kaffemühle Goldenberg 4**, großes Modell, 65cm hoch, guter Zustand, 99.-, Tel. 691639294

■ **Antiker Gusssofen Holla N1**, hergestellt Gebrüder Gienanth und Hochstein, 275.-, Tel. 759696

■ **Antiker Kupferkrug**, mit Messing Hahn, guter Zustand, 100.- à disc., Tel. 691779528

■ **Antiker Küchenschrank**, 300.-, Tel. 691597068

■ **Antique ensemble de têtes d'ange en bois**, 18e siècle, hauteur 75cm, largeur 50cm, à suspendre, 550.-, Tel. 691394370

■ **Antiquitäten**, alles in gutem Zustand, alles zusammen: , 160.-, Tel. 691872882 in Wallendorf abzuholen

■ **Appareil photos à soufflet PHOTOS A SOUFFLET**, av. son étui d'origine, 100.-, Tel. +33637223407

■ **Armoire + 2 tiroirs**, 200.-, Tel. 565611

■ **Armoire en chêne 3 portes**, 230x75x193cm, partie gauche tablettes ou penderie, parf. ét., 950.-, Tel. 691403256

■ **Assiette "moulin à vent" Bosch La Louviere**, manufacture Royale Bosch Delph, 50.-, Tel. +32478811520

■ **Assiette 18c Septfontaines Villeroy & Boch**, 22,5 cm, 75.-, Tel. +3263218531

■ **Assiette Villeroy & Boch**, 650 Joer Schueberfouer Jean l'Aveugle Fondateur de la Schobermesse assiette no 27, 30.-, Tel. 691474069

■ **Assiettes de Vianden**, 1x Vianden 1857 + 1x Centrale de Vianden 15.-/pce ou les 2 pour, 25.-, Tel. 691474069

■ **Assiettes Gendarmerie**, série limitée, 5 pces, les 5, 30.-, Tel. 621648446

■ **Assiettes Gendarmerie**, 5 pièces, les 5, 30.-, Tel. 621648446

■ **Bet-/Beichtstuhl**, antik, als Kleiderständer oder Kinderstuhl verwendbar, sehr schöner Zustand, Rückenhöhe 100cm, 30.-, Tel. 621267721

■ **Biedermeier**, 3 boules vertes pour Noël, anciennes 2x 85.- + 1x 95.- ou les 3 pour, 250.-, Tel. 691474069

■ **Bilder von Zimmer + Delvaux**, Tel. 621421095

■ **Bonbonniere V&B Montclair**, 15.-, Tel. 329919 ou 661329919

■ **Bonbonnière Limoges**, Tel. 336535

■ **Bonbonnière ou soupière**, soupière en porcelaine ancienne, des années 50, 20.-, Tel. +33680621039

■ **Bonnetière en chêne**, belle bonnetière, état impecc. se prête aussi pour penderie, 250.-, Tel. 621160017

■ **Buffet ancien en chêne**, bon état, couleur chêne foncé, dim.: L 160/ H 178/ PR 55, 100.-, Tel. +33680998533

■ **Bureau / emplacement PC**, piano 1900 transformé en secrétaire, écl. LED + prises électriques commandés par les pédales, LxPxH=150x66x131cm, 500.-, Tel. 691403256



■ **Bureau Louis XV**, de style ministre en marqueterie de loupe d'orme, sur une ossature en bois d'acajou, 2.500.-, Tel. 26898701

■ **Butterfass**, mit Kurbel, 60-70J alt, Tel. 838367

■ **Calcutatrice Brunsviga 13RK**, état de fonct., 50.-, Tel. 691639294

■ **Camion Kakuro W-Germany**, bleu/jaune, 10.-, Tel. 691474069

■ **Canapé Louis Philippe**, tr.b.ét., 800.- à disc., Tel. 780267

■ **Canapé Louis Philippe d'Epoque (1860)**, ciselé, velour jaune, 200.- + 2 fauteuils, velour mauve, Louis Philippe d'Epoque, 130.-, le tout, 300.-, Tel. 691394370

■ **Cartel d'alcôve Epoque Louis XV**, XVIIIème de Jean Godde, écaille brune et bronzes dorés, état de marche, photos sur demande, 6.500.-, Tel. 621351122

■ **Chambre Lorraine en chêne**, bon état, couleur chêne foncé, armoire: L 143/ H 210/ PR 54, Lit: L 190/ largeur 120, possibilité de vente à l'unité, 300.-, Tel. +33680998533

■ **Chambre vintage année 60**, Armoire: H 180/ L 195/ PR 55, Lit: 190/ 140, 2 Tables de chevet: H 55/ L 60/ PR 31, Coiffeuse: H 62/ L 113/ PR 40, 90.-, Tel. +33680998533

■ **Chope Delft**, 15.-, Tel. 329919 ou 661329919

■ **Cliqueur pirate de PEZ**, des années 70 environ, 12.-, Tel. 691474069

■ **Coffre Forts**, 108 x 55cm, couleur à refaire, 50.-, Tel. 691639294

■ **Collection assiettes V&B Rosenthal**, 10.-, Tel. 661106007

■ **Collectionneur achète art, Chine, Japon, bronze, corail, jade, rubis, toutes dinastie, art déco, bronze, vlti, chiparus, ponpon, collection privée, discrétion assurée, Tel. +33753212935**

■ **Commode en merisier massif**, Tel. 329919

■ **Compas Meisel & Sohn 1950**, 17 pièces, étui d'origine rouge, tr.b.ét., 45.-, Tel. 621404739

■ **Console en bois sculpté**, pour poser une assiette, 30.-, Tel. 329919 ou 661329919

■ **Coupe V&B Rubus Mettlach**, 50.-, Tel. 329919 ou 661329919

■ **Couteau suisse ancien**, 15.-, Tel. 329919 ou 661329919

■ **Cruches en grés**, 50.-, Tel. 329919 ou 661329919

■ **Dernier Repas Leonardo da Vinci**, bronze massif, 65x37 cm, bordure en chêne, poids +/- 35 kg, 500.-, Tel. 621197620

■ **Dessin original Louis Toffoli**, nature morte à la chaise, dessin original encre sur papier (15X10,5), cadre avec verre anti reflet, anti UV (31X27), 420.-, Tel. +33662618059

■ **Décoration Noël Bobsleg Ride**, Mr. Christmas Winter Wonderland - Bobsled Ride Illuminated Animated Music Box in original box, tr.b.ét., 100.-, Tel. 691276420

■ **Div. assiettes anciennes**, Lunéville, St Clément, Villeroy et Boch... état impecc., à partir de 18.-, système d'attache murale offert, Tel. +33680621039

■ **Div. valisettes manomètres**, 3 pièces, pour méc., élect., '50-'60, boîtier peinture martelée, prix à disc., Tel. 661160562 ou 550508

■ **Divers meubles antiques**, armoires tables etc., Tel. 584357

■ **Divers tableaux**, de Frank Richard 55x45 Galerie Wierchem, 1 tableau de Robert Lauth 1957 Paris Montmartre 50x60, Tel. 691824595

■ **Diverses antiquités**, porcelaine, étagères, 10-150.-, Tel. 565611

■ **Emaischen 1958 (Leon Nosbusch**, 20.-, Tel. 329919 ou 661329919

■ **Emaischen 1958 de Léon, Nosbusch**, 10.-, Tel. 329919

■ **Emaischen 1966 (Leon Nosbusch)**, 30.-, Tel. 329919 ou 661329919

■ **Emaischen 1968 (Leon Nosbusch**, 20.-, Tel. 329919 ou 661329919

■ **Emaischen 1975 (Leon Nosbusch**, 15.-, Tel. 329919 ou 661329919

■ **Emaischen 1995 / 96**, 20.-, Tel. 329919 ou 661329919

■ **Fauteuil à bascule**, antique, américain, tr.b.ét., 19.-, Tel. 661209333

■ **Fauteuil Louis Philippe d'époque**, siège et dos en velours mauve, richement sculpté, 80.-, et fauteuil sans acouider Louis Philippe d'époque, tr.b.ét., 50.-, état impeccable, ou les 2, 120.-, Tel. 691394370

■ **Fauteuil Voltaire**, bon état, 70.-, Tel. +33680998533

■ **Fernschreiber Siemens T100**, mit Zubehör, bitte nur Selbstabholer, 250.-, Tel. 691222119

■ **Fürstenberg Sammelteiler**, 5 Teller mit Goldumrandung, 25.-, Tel. 661106007

■ **Grammophon**, Schallplatten 12 St. ab 10.-/St. od. alle für 180.-, Beethoven 2x, Franz Liszt, Bal Musette, Freddy Balta, Emile Prud'homme, Tel. 691474069

■ **Gut erhaltene alte kleine Eichen Egge**, + alter Hauspflug, 2 gut erhaltene hintere Eichen Sprossenräder von gr. alten Leiterwagen, 1m20 Durchmesser sowie dazu passende Achse, Preis nach VB, Tel. +4965879536

■ **Hermes Baby Schreibmaschine**, 40.-, Tel. 329919

■ **Horloge**, 20.-, Tel. 691569611

■ **Horloge de parquet**, à pendule, début XIXe siècle, dimensions 270 x 50 x 40 cm, 350.-, Tel. 621410299

■ **Humpen Thorn Albert**, 25.-, Tel. 329919 ou 661329919

■ **Jerricane ess.**, 2ème guerre mondial, USA, Tel. 661160562 ou 550508

■ **Jeu de quilles miniature**, reproduction (année 1996) années 1943 qui se trouvait dans un café, ét. impecc., 500.-, Tel. 691474069

■ **Josy Meyers**, huile sur toile, ruine du château de Bourscheid par Josy Meyers, 90 x 72 cm, Tel. 691659090

■ **Kinderwagen**, in sehr gutem Zustand, 70.-, Tel. 691872882

■ **Kommode Gustav Klimt**, "Der Kuss", handbemaltes, handgearbeitetes Unikart mit Goldblätchen belegt, 118x101x56 cm, neu, 1.150.-, Tel. 691375574

■ **Kriegsschauplatz Luxemburg**, August 1914 Mai 1940, Sankt Paulus Druckerei 1963, top Zustand, 100.-, Tel. 691474069

■ **Lampe pour salle à manger**, 35.-, Tel. 329919

■ **Lit d'enfant ancien**, dimension : H 58/ L 163/ largeur 42, 50.-, Tel. +33680998533

■ **Machine à coudre Helvetia**, ancienne, état de marche, avec table, 150.-, Tel. +32494921146

■ **Machine à coudre Singer 1870**, sur table, en fonctionnement, excell. ét., 120.- à disc., Tel. +33607232494

■ **Table échec**, en bronze massif, 46x46 cm haut. 42 cm, poids 27 kg, 450.-, Tel. 621197620

■ **Tableau ancien**, huile sur toile collé sur bois succ. de P.P. Rubens, haut 48, larg. 40 cm, 2.500.-, Tel. 426835 ou 691819350

■ **Tableau à l'huile Lis Prussen**, carré, 40x40, sans cadre, motif original préhistorique, bleus-gris-beiges, touches rouge, visible des 4 côtés, 350.-, Tel. 691351072

■ **Tableau Ch. Steen**, peinture à l'huile sur toile, tr.b.ét., 96x76, 200.-, Tel. 621156043

■ **Tableau de Bourscheid**, 50.-, Tel. 329919 ou 661329919

■ **Tableau de Differdange**, 30.-, Tel. 329919 ou 661329919

■ **Tableau de Hollenfels**, 30.-, Tel. 329919 ou 661329919

■ **Tableau de Soleuvre**, 50.-, Tel. 329919 ou 661329919

■ **Tableau Guillaume de Prusse**, prix à débattre, Tel. +33686749065

■ **Tableau huile**, Lux., Müller Louis (artiste luxemb.), 200.-, Tel. 329919 ou 661329919

■ **Tableau l'huile**, en hauteur, visage de profil, toile sans cadre, style contemporain, 120x40cm, 95.-, Tel. 691351072

■ **Tableau luxemb.**, 40.-, Tel. 329919 ou 661329919

■ **Tableau luxemb. signé Lux JL**, 50.-, Tel. 329919 ou 661329919

■ **Tableau Mich Klein**, tableau HST de Mich Klein, vue depuis le Pfaffenthal, vers l'église St Michel, 120x100 cm, Tel. 691659090



■ **Tableau sous verre**, impression de Rosina Wachtmeister, jeune homme jouant du violon, 94x62 cm, avec cadre et verre, 95.-, Tel. 691351072

■ **Tableau sous verre**, homme debout, couleur, pastel sec et charbon sur papier brun, dessin seul, 34x22, cadre bois, 195.-, Tel. 691351072

■ **Tableau sur toile : 130 x 115 cm**, peinture originale réalisée main et portant signature artiste, avec certificat d'authenticité, , 550.-, Tel. +33781320824

■ **Tableau vieille Ville de Lux.**, 90x120cm, Guy Heinen, 1994, prix à disc., Tel. 26914976

■ **Tableaux**, divers tableaux peint main. Divers prix à partir, 200.-, Tel. 691409131

■ **Tableaux d'artistes Luxembourg**, artistes très côtés, Stoffel, Jacoby, F. Tissen, Unden, Calteux. Pas sérieux s'abstenir, Tel. 691659090

■ **Tableaux de Théophile Steffen**, Thillmany et Wildanger, Tel. 691659090

■ **Tableaux R.Gerson et R.Steffen**, Tel. 691659090

■ **Tak Mersch**, 10.-, Tel. 329919 ou 661329919

■ **Teller Longwy Tournai de musique à Hesperange 1965**, 30.-, Tel. 329919 ou 661329919

■ **Teller Villeroy & Boch de L. Nobsusch**, 10.-, Tel. 329919 ou 661329919

■ **Teller Villeroy & Boch Echtenach**, 15.-, Tel. 329919 ou 661329919

■ **Teller Villeroy & Boch La Moselle Luxemb.**, de R. Probst 1978, 20.-, Tel. 329919 ou 661329919

■ **Tr. belle bonnetière Louis Philippe**, en noyer, pourvue d'un grand miroir, de deux tiroirs et d 4 étagères réglables, 200x94x43, 400.-, Tel. 691103894

■ **Très beau cadre ancien**, en bois, sculpté à la main, repdt 1 revue de la finition de la Tour Eiffel de Paris, lithographie datant de 1889, sous verre en cadre, dim 70 X55 cm, t. b. ét., Tel. +33382242006

■ **Tricotouse Tricorex**, de 1960, prix à disc., Tel. 661160562 ou 550508

■ **Truhe aus dem Jahr 1773**, 2.000.-, Tel. 547505

■ **Valisette tourne-disque portatif**, année 1970, tr.b.ét., Tel. 52661160562 ou 550508

■ **Vanneuse à manivelle**, La vanneuse permettait autrefois de séparer le grain de son enveloppe, L 190/ H 130, 50.-, Tel. +33680998533

■ **Vases du Tonkin**, fin 19e siècle, décor animaux sacrés: dragon, tortue, serpent, tr.b.ét., 200.-/pce ou les 2 pour, 300.-, Tel. +33680621039

■ **Verschiedene alte Blechdosen**, Tel. 691474069

■ **Verschiedene alte Kaffee- und Milchkannen**, von Villeroy & Boch, braune und gelbe, Tel. 691474069

■ **Verschiedene alte Möbel**, billig abzugeben, Tel. 621756239

■ **Verschiedene Bilder**, +/- 100 St., Tel. 691597068

■ **Verschiedene Kleinmöbel**, mit 2 dazugehörigen Betten, Preis nach V.B., Tel. 621722790

■ **Vianden de J. Abens**, dessin au crayon du château, 20x17 cm, signé, de 1988, encadré, 65.-, Tel. 621404739

■ **Vianden de Jim Abens**, aquarelle du Château 35x27 de 1995 signé et encadré, 85.-, Tel. 621404739

■ **Vieille commode**, meuble/scriban XVIII en merisier sauvage, entre 2 éléments, av. 3 grands et larges tiroirs en dessous, à enlever sur Esch, 2.500.- à disc., Tel. 621210469 ou 26532627



■ **Vieille table en chêne**, 50.-, Tel. 621724696

■ **Villeroy et Boch XVIIIe siècle**, vieux de Luxembourg année 50/60, Tel. 691659090

■ **WM Maskottchen**, Italien 1990 "Ciao", mit Saugnapf, zum Aufhängen, 30.-, Tel. 691474069

Recherche/Suche

■ **Ach. émaux de Longwy**, 19 et 20ème oiseaux Longwy, pâtes de verre Gallé Muller etc., paiement esp. au comptant, Tel. +33382236066

■ **Achat de toutes antiquités**, meuble, horloge, pendule, jouets, cartes postales, bronze, paiement espèces, Tel. +33382236066

■ **Achat tous jouets anciens**, trains mécaniques ou électriques, années 30/80, ttes marques, boîte à musique, automate, paiement espèces, Tel. +33382236066

■ **Achète vieilles photos luxbg.**, et ses environs, panneaux publicitaires, affiches, livres, Tel. 661700820

■ **Bernhoeft**, achète anciens albums photographiques de Charles Bernhoeft, Tel. 26787575 ou 621185303

■ **Ch. fauteuils clubs**, cuir 1900/1950 + anciennes voitures d'enfants à pédales en tôle années '30/'50, Tel. +33382236066

■ **Ch. porte d'entrée extérieure**, en bois massif de préférence, maximale avec cadre 205x105cm, avec vitre si possible, Tel. 691351072

■ **Ch. vieux stylos plume**, (doté d'un mécanisme à piston), Tel. 661700820

■ **Kafen al lëtzebuergesch Postkaarten**, Fotoen, Bicher, Affichen, Reklammen, Tel. 661700820

■ **Kaufe alte Fotos aus Luxemburg**, und Umgebung sowie alte Plakate, Werbeschilder, Reklamen..., Tel. 661700820

■ **S. De Renert vum Michel Rodange vun 1872**, Tel. 661700820

■ **Sichen aall Saachen aus dem Krich**, Tel. 661700820

■ **Suche alten Holzkochherd**, mit integriertem Backofen, der noch funktionsfähig ist, mit Abholmöglichkeiten, Tel. 621139604

JARDIN ET JARDINAGE GARTEN & GARTENBAU

■ **10 coussins de chaise de jardin**, b.ét., 20.- à disc., Tel. 691340834

■ **2 microtracteur 16 CV et 34 CV**, hydrostatique, sans plateau, un avec pelle de neige hydraulique, pour bricoleur, Tel. 691639294

■ **2 têtes de fil**, pour débroussaillouse, toutes neuves, jamais servies, 12,50 -/pièce, les deux, 20.- à disc., Tel. 621358446

■ **2 Zelftestbänke & Tisch**, sehr stabil, lackiert, top Zustand, 40.-, Tel. 691504664 nach 19 Uhr

■ **36 (18 Paar) verstellbare Blumenkasten Halter**, 5-/Paar oder alles, 60.-, Tel. 691780650

■ **8 barres de renfort télescopiques**, pour auvent avec pince serage, 22mm de diam., long. 73cm à 120cm, 125.-, Tel. 691332059

■ **90 Blumentöpfe**, in versch. Grössen und Farben, auch in kl. Mengen erhältlich, 180.- à disc., Tel. 621275856

■ **Accessoires de barbecue neufs**, valisèe alu 4 pièces, 40.-, Tel. +33771149629

■ **Akkugartenschere Bosch Isio**, wenig gebraucht, 50.-, Tel. 818885

■ **AS Samix Rapido Gartenhäsckle**, 230V / 2,3kW Konusschnecke, Vor- und Rückwärtslauf, Einfüllrohr 155 mm, Selbststeinzug bis 37 mm Ast-Durchmesser, fahrbar, 100.-, Tel. 869024

■ **Barbecue + broche électrique**, broche inox 125 cm + moteur 220V 15W, bac en inox 105 x 50 x 24 cm, cuisson horizontale ou verticale au bois ou charbon, 490.-, Tel. +33636687331

■ **Barbecue à gaz Weber Spirit Premium S-320 GBS Stainless Steel**, acheté le 06.05.16, reste gîte de 2 à 7 ans selon pièces, surface cuisson 40x60, réchaud latéral, 599.-, Tel. 661126888

■ **Barbecue BarrelQ exclusiv**, édition limitée design, jamais utilisé, avec housse, diam. 55 cm, haut. 87 cm, ét. impecc., prix neuf: 320.-, p.v., 160.-, Tel. 691169585

■ **Barbecue inoxydable complet**, b.ét., région Longwy, 35.-, Tel. +33638500140

■ **Barbecue Weber Spirit II E-310 GBS**, à gaz d'extérieur, neuf, encore dans l'emballage, 400.-, Tel. +3263227995

■ **Barbecue Weber Spirit Premium**, super état, long. 133x larg. 50x haut. 116cm, plan de cuisson 1grill et 1 plancha 30x 40 cm chacune + tourne broche élect. neuf, 890.-, Tel. +33623628851

■ **Barre de renfort**, pour auvent camping, 2x105cm + 2x88cm (rallonge) 10mm, 20.-, Tel. 691332059

■ **Batterie Tondeuse Gardena**, BLI 40/160 avec chargeur, 75.-, Tel. 621162535

■ **Belle table ronde**, diam. 120cm, pour jardin, blanc, tr.b.ét., en fonte, avec 3 pieds, trou au centre pour support parasol, prix sur place, Tel. +33382242006

■ **Benzin Heckenschere Grizzly**, 60.- fixe, Tel. 328435

■ **Brouette Vabor 100l**, tr.b.ét., cse déménag., 25.-, Tel. 621828438

■ **Broyeur Bosch AXT 25D**, silencieux et compact, avec un réservoir de 53 litres, il peut couper des branches jusqu'à 38 mm, peu servi, 250.-, Tel. 621780861

■ **Broyeur compsteur de jardin AS-Samixs-E4**, haut. de tonnoir 1420mm, diam. 285mm, poids 78kg, moteur 380V, puiss. 4 kW, 350.-, Tel. 621196831

■ **Chauffe-terrasse élect. Domo**, en acier inoxydable, hauteur ajustable, photos sur demande, 50.-, Tel. 691145433

■ **Coupe bordure Gardena 420W**, 20.-, Tel. 661680681

■ **Coupe branches Gardena**, exc. ét., prix neuf: 50.-, p.v., 25.-, Tel. 621828438

■ **Coupe-branches Wolf Garten RR650**, coupe jusqu'à 40 mm de de diam., manche extensible de 65 à 90 cm, 25.-, Tel. 691118510



■ **Coupe-haies Gardena**, exc.ét., prix neuf: 35.-, p.v., 20.-, Tel. 621828438

■ **Débroussaillouse Honda UMK425E**, prix neuf 450.-, 2017, exc. ét., 200.-, Tel. 621828438

■ **Débroussaillouse thermique 52c**, neuve, jamais servie, démontable 4 en 1, taille haie, élagueuse, fil, lame, semi pro, très puissante 52cc, 200.- fixe, Tel. +33623628851

■ **Dévidoir sur roues av. tuyau d'arrosage classique 80m Gardena**, prix neuf: 90.-, p.v., 45.-, Tel. 621828438

■ **Divers outils de jardin**, prix à disc., Tel. 621290393

■ **Dolmar 500C Benzinmotorsäge**, Schwertlänge 40cm, 3x benutzt, 340.-, Tel. 691305911

■ **Dörr Infrarot Wild &**, Überwachungs Kamera (3x benutzt), ohne Batterien und Speicherkarte, 100.-, Tel. 329919

■ **Drauwenhatt (Hotte)**, 2x Vintage Drauwen Hatten + Hattenbock, aal, Metall, flott fir Deko, oder fir Blumen dran ze planzen, 120.-, Tel. 621637772

■ **Echenilloir**, coupe-branches télescopique, 5.-, Tel. 621241949

■ **Elektrischer Rasenmäher Makita**, neu, Tel. 838367

■ **Eliet coupe bordure**, bon état, 500.-, Tel. 621170178

■ **Ensembles de jardins table et fauteuils**, teak et 8 fauteuils + 6 coussins, table: L222 I95 h76, parf.ét., 900.-, Tel. 661571951

■ **Epandeur gazon Easy Green**, 25.-, Tel. 661680681

■ **Fackelmann Easy Grill**, neuf, 10.-, Tel. 329919 ou 661329919

■ **Flymo el. und Freischneider el.**, 80.-, Tel. 691748013

■ **Four a pizza bois**, construction en acier 3mm, deux couches de peinture haute température, fond 3 cm béton réfractaire, passage des flammes coté de la pierre, chariot soudé avec quatres roulettes Dimensions ext: 60-50 50 cm Dimension surface cuisson : 60x40x30cm Pds 90 kg, 200.-, Tel. 661968814

■ **Freischneider EF40 Jet 400 A**, in gutem Zustand, 70.-, Tel. 691872882

■ **Fûts en plastique**, bleu, ét. neuf, 250 litres, idéal pour récupérer l'eau de la pluie, 14.-/pce, Tel. 621257311

■ **Gardena Akkurasenmäher**, guter Zust., 2 neue Accus, 140.-, Tel. 621637772

■ **Gartenhäcksler Black und Decker**, 30.-, Tel. 621130962

■ **Gartenspritze Gloria Prima 3**, Prima 3, Neu, 17.-, Tel. 818885

■ **Grande échelle Galico Stablio II 5,70m**, triple élément, exc.ét., cse déménag., prix neuf: 140.-, p.v., 70.-, Tel. 621828438

■ **Grande jardinière en pierre**, reconstituée, diam. 40cm, haut. 45cm, parfait ét., 60.-, Tel. +33680621039

■ **Grill**, Tel. 691597068

■ **Grill à Gaz**, marque Campinggaz, 4 flammes, très bon état, 110cm, Tel. 69172647

■ **Grill Drimera**, à gaz, 70.-, Tel. 691164164

■ **Grill Smokey Joe Weber 37 cm**, prix neuf 85.-, grill à charbon de bois, voir photo, 40.-, Tel. 691917791

■ **Grosse Pflanzentöpfe**, teils mit Unterteller mit Räder, Preis nach VB, Tel. 621665915

■ **Hamac chaise Fressnapf**, tbét., peut être util. pour chat ou pr enf., toile en coton, dim.: L100 x P52cm, 40.-, Tel. 691700340

■ **Hydrosystem chambre de culture Agrowtent**, double vertical 280 plantes, 166x160x211cm, neuf, 200.-, Tel. +3263227995

■ **John Deere LTR180**, moteur Kawasaki, 2 cyl., 17 CV, largeur de coupe 107cm, receveur 300L et déflecteur, très bien entretenu, révision récente, 2.500.-, Tel. 691236660

■ **Kurzholzspalter**, sehr selten benutzt, wie neu, 125.-, Tel. 691730111

■ **Lance de pulvérisation**, neuve dans son emballage, pulvérisation jusqu'à 6m, 35.-, Tel. +33771149629

■ **Laub- u. Saugbläser**, elektr. Freischneider, Tel. 838367

■ **Laveur haute pression Lavor**, essence, 250.- à disc., Tel. 3602900 ou 661859729

■ **Makita elektr. Mähmaschine**, Zustand neu, Preis nach VB, Tel. 691373587

■ **Marquise Lewens**, haut de gamme, allemande, 3.50L x 2.50, ouverture télécommande, 999.-, Tel. +33615389607

■ **Mähmaschine**, Benzin, Flymo + elektr. Heckenschere, Tel. 691597068

■ **Motoculteur 14 CV Diesel**, avec moteur Lombardini, boîte de vitesses à 3 vitesses et une marche arrière et 2 prises de force, avec fraise, 750.-, Tel. 691639294

■ **Motorsäge Dolmar PS 9010 I**, unbenutzt, OVP, 90 Cm3, 6,7 PS, 700.-, Tel. 691320222

■ **Neuer Elektro-Rasenmäher**, Neupreis 180.-, 4fach höhenverstellbar, 120.- à disc., Tel. 621166443

■ **Neuwertige Motorsäge Stihl 076**, sehr wenig benutzt, mit 90er Schiene, 700.-, Tel. 691320222

■ **Neuwertiger gr. Gasgrill**, Deckel, Thermostat, 2 Gasflaschen, N.P. 550.-, V.P., 200.-, Tel. 621166443



■ **Pattfield Ergo Tools K600-1BS**, Multisusage, 6,5 CV, avec lame à neige et brosse avec bac de ramassage, avec prise de force, 500.-, Tel. 691639294

■ **Pieds de banc**, en fonte, lourds, 120.-, Tel. 26787575 ou 621185303

■ **Pistolet Kärcher K2 A K7**, pas de quick connect, article nouveau, 15.-, Tel. 691819799

■ **Poubelle grise 240l**, tr.b.ét. + 2 roues de réserve, livraison possible contre remboursement de frais de transport, 50.-, Tel. 691635059

■ **Rasenmäher Husqvarna**, mit Antrieb, 140.-, Tel. 621641200

■ **Rasentraktor Ariens R116L**, Benzinantrieb 7,5 kW 3Messer Heckauswurf, Hydrostatgetriebe, 1 Jahr, N.P. 5.225.-, V.P., 3.600.-, Tel. 621294219

■ **Roue de charrette d'origine**, diam. 82 cm, tr.b.ét., conservation à l'intérieur de la maison, 80.-, Tel. +33647008586

■ **Rouleau à gazon pour jardin**, pour aplanir la terre, 44.-, Tel. 691740202

■ **Rouleau pour pelouse**, 15.-, brouette, 25.-, Tel. 621290393

■ **Sabo Rasenmäher**, Neupreis 980.-, 4 Jahre alt, tadelloser Zust., 465.-, Tel. 691305911

■ **Sac de tondeuse Izeki**, très bon état, servi une saison, 30.-, Tel. 957423

■ **Salon de jardin**, Mathieu Matagot célèbre designer des années 1950 , salon de jardin "Cap d'Al" en parfait état , autres photos sr demande, 5.500.-, Tel. 621351122

■ **Salon de jardin**, avec table (220 x 105) + 6 chaises, b.ét., 50.-, Tel. 691281611

■ **Sandfilter für Pool HZS 250**, 220 Volt 50 HZ Hmax: 7m Qmax: 100l/min, 40.-, Tel. 661270700

■ **Scarificateur Pattfield HT 154**, 100.-, Tel. 661680681

■ **Schaukelstuhl aus Rattan**, neuwertig aus dunkelbraun Rattan geflochten, wegen Rücken-OP, nicht benutzt, neu, 50.-, Tel. 691504664 nach 19 Uhr

■ **Schneefräse**

■ **Cuisinière à gaz Zanussi**, gaz bouteille, four électrique, tr.b.ét., 250.-, Tel. 691351072

■ **Cuisinière mixte gaz/électr.** Indesit, 2 ans, 3 gaz/1 plaque électr., four catalyse, 50 cms, b.ét., livr. poss., prix neuf: 350.-, p.v., 250.-, Tel. +33623628851

■ **Dampfbügeleisen Quigg DB700**, 2020 Watt, nur wenig benutzt, wie neu, OVP, 10 verschiedene Funktionen, 10.-, Tel. 691329938

■ **Dampfsauger AFG 5000**, inkl. Sonderzubehör, OVP, wie neu, (Rechnung ist vorhanden), NP.: 1.600.-, PV.+: 400.-, Tel. 621522782

■ **Déshumidificateur 10L**, avec écran tactile, parfait état, 55.-, Tel. 621141534

■ **Electroménager encastrable Miele**, four encastr. Miele, micro-ondes encastr. Miele, plaque vitrocéram. Miele 90 cm, plus. casses avec ustensils de cuisine, Tel. 768317 ou 621406646

■ **Elektrischer Grill**, Küppersbusch, mit Rädern, 50.-, Tel. 621320026

■ **Extracteur de jus horizontal Pro**, Juiceme DA1000, tête Oméga 8226, garanti neuf, p.n.: 299.-, p.v.+: 189.-, Tel. 621462218 sur Dippach

■ **Fer à repasser à vapeur**, sans fil, confortable, 2200W, avec station de charge, prix à disc., Tel. 691307686

■ **Fer à repasser Rowenta Silent Steam 8960**, à réparer, centrale vapeur défectueuse, prix neuf: 230.-, p.v., 15.-, Tel. 621705961

■ **Fer à repasser Tristar**, fonctionne bien, 5.-, Tel. 621638922 Merl

■ **Four à pizza gaz Kemper Inox**, 66x40x32, pierre réfractaire, 400°C, volume 45l, strict. neuf, 300.-, Tel. 691519450

■ **Four électrique Delonghi EO20312**, 1300W, thermostat 60/200 °C, minuterie 120 min. + arrêt autom., sélec. 3 fonctions, int. anti-adhérent, double vitrage, 70.-, Tel. 621769814

■ **Four électrique NEFF**, à encastrer, 500.-, Tel. 621329362

■ **Freiarm Nähmaschine Pfaff**, Tippmaster 1035, guter Zustand, Fusspedal, 30 Programme, Abdeckhaube, Bedienungsanleitung, Spezialfusschen, zusätzl. Spulen, 120.-, Tel. 621145104

■ **Frigo**, 2.03 x 1.10 m, 100.-, Tel. 661753820 ou 838350

■ **Frigo + congélateur AEG**, av. les livrets d'instructions, les 2 en tr.b.ét. et encastrables (y compris verticalement), 600.-, Tel. 691773871

■ **Frigo congélateur Siemens KG39EAI140**, frigo : 247 L, congél : 89 L, énergie A+++ : 156 Kwh/An, dimension : 201 x 60 x 60 cm, 700.-, Tel. 621329362

■ **Frigo Neff**, 500.-, Tel. 621329362

■ **Frigo Smeg FAB10RRD2 néi**, rout, retro-Look, 114l, A++, onbenotzt, 550.-, Tel. 621697372

■ **Friteuse Delonghi MultiFry**, nouveau, 150.-, Tel. 621170178

■ **Gaufrier Waffel Maker Silver Crest**, tr.b.ét., 20.-, Tel. 691276420

■ **Gaz grill Einhell**, pratique tout est logé dans le coffret, 35.-, Tel. 691580329

■ **Gefriertruhe mit Schubladen**, Tel. 691309478

■ **Glacière**, électrique, idéale pour les long transport en vacances, 25.-, Tel. 621391018

■ **Glacière classique**, 20.-, Tel. 621391018



Grand frigo, peu usé, 3 ans, spacieux-bouteilles, fruits, légumes, jaourt, à Kayl, 220.-, Tel. 560822 apr. 18 hrs



Green Star Elite GSE-5000, Keimling Naturkost, Deutsches Produkt, Entsaften, Pürieren, Mischen, Pressen, sehr gut gepflegt und immer zu gebrauchen, mit viel Zubehör, 280.-, Tel. 621329453

■ **Grill de table Lotus**, pour l'intérieur ou extérieur de la maison, 80.-, Tel. 691580491

■ **Grill Moulinex Croc Time**, pour croque-monsieur, tbét., 25.-, Tel. 691700340

■ **Grosser TV Samsung 140 cm**, 3 Jahre, Topzust., 400.-, Tel. 691504664 nach 19.00 Uhr

■ **Gut erhaltener Küchenherd**, Tel. +4965879536

■ **Heizstrahler**, Wickeltisch auf Ständer, Höhenverstellbar, 3 Heizstufen, 20.-, Tel. 621753144

■ **Hotte cuisine**, inox 60 cm, éclairage, 3 vitesses, 2 filtres alu, 20.-, Tel. 661680681

■ **Humidificateur Philips HU4801**, seulement 2 semaines donc encore sous garantie Cactus, cse dble emploi, 70.-, Tel. 691519112

■ **KitchenAid Artisan Blender**, noir, diff. programmes, quasi pas util., av. 2 bols, état neuf, 130.-, Tel. 691662159

■ **Kleng Frigo**, Tel. 691309478

■ **Lampe p. mur Bega 33181W**, 26W, verre opal, IPS4, G24d-3, 230V, aluminium, A+, B/H/T 350/230/200mm, lumière pour façade, j'ai utilisé dans intérieur un an., 90.-, Tel. 26510097

■ **Lave vaisselle NEFF**, 300.-, Tel. 621329362

■ **Lave-linge Seg 6kg**, b.ét. de marche, livraison poss., 70.-, Tel. 621639185

■ **Lave-linge Siemens**, comme neuf, util. 4x, av. garantie + d'un an, 300.-, Tel. 565611

■ **Lave-vaisselle Bosch**, 5 ans, b.ét., 150.-, Tel. 621713288

■ **Lave-vaisselle encastrable Bosch**, comme neuf, 200.-, Tel. 621621998

■ **Lisseur vapeur Babyliiss C22b**, peu utilisé, tr.b.ét., 20.-, Tel. 661770044

■ **Lisseur vapeur Steampod 2.0 Oréal professionnel**, blanc, tr.b.ét., 65.-, Tel. 621434453

■ **Machine à café**, percolateur, avec récipient thermo inox, p.n. 99.-, ét. neuf, jamais servi, 70.-, Tel. 661160562 ou 550508

■ **Machine à café**, noir, à filtre avec 2 tasses avec emballage d'origine, 20.-, Tel. 691474069

■ **Machine à café Delta Q**, noir nve, prix neuf: 89.-, p.v., 30.-, Tel. 691580491

■ **Machine à café Lavazza**, capsule, tr. peu util., 100.-, Tel. 505352

■ **Machine à café Longhi**, 175.-, Tel. 621584220

■ **Machine à café Nespresso DeLonghi Latissima EN 660**, blanche-noire, état neuf, prix neuf 350.-, p.v., 105.-, Tel. 691421510

■ **Machine à café semi-prof. Technosystem - voila**, '10, b.ét., prix neuf: 495.-, p.v., 250.-, Tel. +33636687331

■ **Machine à coudre**, Singer 2250, jamais servie, 100.-, Tel. 621641009

■ **Machine à coudre Singer**, avec meuble. Idéal collectionneur, Tel. +33686749065

■ **Machine à coudre Singer**, tr. peu utilisée, 150.-, Tel. 621258580

■ **Machine à coudre Singer**, 50.-, Tel. 565611

■ **Machine à glace sorbetière Moulinex Gelati A85**, état neuf, 35.-, Tel. 621769814

■ **Machine à Hot Dog**, rouge, incluant cuseur de hot dog et préchauffage petits pains, état impecc., 25.-, Tel. 691230772

■ **Machine à laver Siemens**, tr.b.ét., 100.-, Tel. 661462463

■ **Machine à pain Kenwood 350**, 14 progr., 3 degrés de cuisson de la croûte, cuisson ventilée , tr. peu util., sans livret, 20.-, Tel. 621227881

■ **Machine à pain Moulinex**, 12 progr., jusqu'à 1kg, util. 2x, livrée avec livrets et recettes, 40.-, Tel. 621227881

■ **Machine à repasser Siemens**, tr.b.ét., 100x45x80cm, 150.-, Tel. 691581929

■ **Machine à tricoter Addi Express**, tte nve, jamais util., prix neuf: 69.95.-, p.v. 30.-, Tel. 691551235

■ **Machine à vaisselle LG**, très bon état, utilisée seulement pendant 3 ans, 350.-, Tel. 671195305

■ **Machine robot Moulinex à pain**, rabot à pain et baguette, tr. peu utilisée, fonctionne très bien avec accessoires et mode d'emploi, 30.-, Tel. 621163625

■ **Machine sous vide en inox**, prix neuf 560.-, Lavezzini, attention barre de soudure 45 cms, aspiration 20 litres/min., 1 an, état neuf, servi 10x, 390.-, Tel. +33623628851

■ **Magimix 4 200 XL**, neuf, jamais util., dans son emballage, 300.-, Tel. +33678894629

■ **Magimix Le Glacier**, 1,5 L, blanc, neuf, 50.-, Tel. 691667712

■ **Micro onde**, 800 watt, 25.-, Tel. 621668492

■ **Micro ondes NEFF H5453**, 200.-, Tel. 621329362

■ **Micro-ondes**, jamais utilisé, emballage original, 100.-, Tel. 691366110

■ **Mini four Domo**, dim: haut.: 22 cm, larg 37.5 cm, prof.: 30 cm, exc. ét., 20.-, Tel. 621404822

■ **Mini four électr. SEB Crousty Clean 16l**, 1500W, fonction grill, thermostat jusqu'à 240°, 48x27x35, prix neuf: 180.-, p.v., 80.-, Tel. 27449348

■ **Mini-four Princess 9L**, fonctions: grille-pain, grill et four, avec minuteur, utilisé une seule fois, ét. impecc., 45.-, Tel. 621143732

■ **Miracurl Babyliiss Pro**, fer à brouler, tr.b.ét., 20.-, Tel. 621434453

■ **Mixer professionnel + fouet**, 80.-, Tel. 691366110

■ **Mobiles Klimagerät DeLonghi PAC EX100 Silent**, mit Fernbedienung, neuwertig, Tel. 621150030

■ **Moulinex Maxichef Advanced Robot**, jamais utilisé, langues espagnol/portugais 45 programmes, prix neuf: 1400.-, p.v., 90.-, Tel. 621163625

■ **MSI X600CH ordinateur portable**, noir, LCD: 15.6" WXGA (Glare type) Intel core 2 Duo SU4100, keyboard: Swiss, Windows 7 Home Premium, 100.-, Tel. 691582386

■ **Nescafé Dolce Gusto**, machine a cafe Krups (fonctionne avec cartouches), couleur pourpre, en b.ét., 15.-, Tel. 621523352

■ **Nespresso Saeco Bologna SUP022**, tr.b.ét., 120.-, Tel. 661770044

■ **Nettoyeur vapeur + accessoires**, modèle Royal Vapormate, avec un fer à repasser, brosses, buses, rallonges et autres accessoires, peu usé, 60.-, Tel. 621523352

■ **Nettoyeur vitres Einhell**, appareil à accumulation, portable, léger pour vitres, surfaces lisses, réservoir intégré pour détergent et eau sale, 25.-, Tel. 621159973

■ **Petit fer à repassaer de voyage Traveljet-vapeur Moulinex**, 15.-, Tel. 548552

■ **Petite trancheuse**, inox, réglable, état impecc., 50.-, Tel. 691230772

■ **Plancha Lagrange**, plaque chauff. en alu. av. revêtement anti-adhésif, grande surface de cuisson: 43x28cm, tr.b.ét., 40.-, Tel. 691276420

■ **Plaque de cuisson double Rommelsbacher**, tr.b.ét., 48x30x11,5cm, 25.-, Tel. 661514523

■ **Plaque de cuisson Neff**, 500.-, Tel. 621329362

■ **Plaque vitrocéramique Zanussi**, four grill, hotte, 100.-, Tel. 661253566

■ **Presse à repasser Elna 1200W**, planche à repasser: 62x25,3, pression de repassage: 12kg, cordon 2,50m, tr.b.ét. car peu servie, 90.-, Tel. +33780537699

■ **Presse fruits et agrumes Philips**, très peu util., tbét., 20.-, Tel. 621182527

■ **Presse-pantalon électrique**, très peu utilisée, 40.-, Tel. 431181

■ **Raclette-grill Tefal**, 8 pers., ovale, peu servie, 20.-, Tel. 621710150

■ **Radio LG**, double CD, double cassette, enregistreur, télécommande, état neuf, 40.-, Tel. 621404917

■ **Rasoir Braun série 7**, strictement nouveau pvc 380, av. 2 cartouches de nettoyage gratuites, 270.-, Tel. 691580491

■ **Refrigeriseur ravanson KR-1011**, avec bloque à placer au congélateur, filtre lavable, puiss.: 65W, 3 vit. oscillation horizontale et verticale, pompe à eau, flux d'air 410 m3/h, util. des cartouches frigorifique, fonction d'humidification, brise fraîche, rés.: 4 l, facile util. + nettoyage manipulation simple av. roues et poignées, dim.: 300 x 320 x 590 mm, 80.-, Tel. 621402475

■ **Reise-Wasserkocher für Auto**, neu, 12V, 0.5l, 15.-, Tel. 26322199

■ **Réchaud électr. avec 5 plaques**, ét. impecc., 70.-, Tel. 584357

■ **Réfrigérateur et congélateur encastrables Siemens KI31RAD30 et GI4DA65**, 172L, 33dB, 100Kwh et 70L, 37dB, 139Kwh, tr.b.ét., 400.-, Tel. 691292193

■ **Robot de cuisine Bosch**, avec tous ses accessoires, jamais servi sous-emballage, prix neuf: 250.-, p.v., 150.-, Tel. +33616909504

■ **Seche linge**, Electrolux, 5 ans, 350.-, Tel. 691407080

■ **Senseo**, état impecc., grise avec dosettes 1 pers. et 2 pers., 25.-, Tel. 691230772

■ **Sèche-linge** (Ablufttrockner), 115.-, Tel. 621670630

■ **Singer Bitzmaschinn**, 1960-1970, funktionsfähig, im Koffer, 20.-, Tel. 328435 ou 621791896

■ **Seche linge**, Electrolux, 5 ans, 350.-, Tel. 691407080

■ **Senseo**, état impecc., grise avec dosettes 1 pers. et 2 pers., 25.-, Tel. 691230772

■ **Sèche-linge** (Ablufttrockner), 115.-, Tel. 621670630

■ **Singer Bitzmaschinn**, 1960-1970, funktionsfähig, im Koffer, 20.-, Tel. 328435 ou 621791896

■ **Singer Bitzmaschinn**, 1960-1970, funktionsfähig, im Koffer, 20.-, Tel. 328435 ou 621791896

■ **Sécho linge**, Electrolux, 5 ans, 350.-, Tel. 691407080

■ **Senseo**, état impecc., grise avec dosettes 1 pers. et 2 pers., 25.-, Tel. 691230772

■ **Sèche-linge** (Ablufttrockner), 115.-, Tel. 621670630

■ **Singer Bitzmaschinn**, 1960-1970, funktionsfähig, im Koffer, 20.-, Tel. 328435 ou 621791896

■ **Sécho linge**, Electrolux, 5 ans, 350.-, Tel. 691407080

■ **Senseo**, état impecc., grise avec dosettes 1 pers. et 2 pers., 25.-, Tel. 691230772

■ **Sèche-linge** (Ablufttrockner), 115.-, Tel. 621670630

■ **Singer Bitzmaschinn**, 1960-1970, funktionsfähig, im Koffer, 20.-, Tel. 328435 ou 621791896

■ **Sécho linge**, Electrolux, 5 ans, 350.-, Tel. 691407080

■ **Senseo**, état impecc., grise avec dosettes 1 pers. et 2 pers., 25.-, Tel. 691230772

■ **Sèche-linge** (Ablufttrockner), 115.-, Tel. 621670630

■ **Singer Bitzmaschinn**, 1960-1970, funktionsfähig, im Koffer, 20.-, Tel. 328435 ou 621791896

■ **Sécho linge**, Electrolux, 5 ans, 350.-, Tel. 691407080

■ **Senseo**, état impecc., grise avec dosettes 1 pers. et 2 pers., 25.-, Tel. 691230772

■ **Sèche-linge** (Ablufttrockner), 115.-, Tel. 621670630

■ **Singer Bitzmaschinn**, 1960-1970, funktionsfähig, im Koffer, 20.-, Tel. 328435 ou 621791896

■ **Sécho linge**, Electrolux, 5 ans, 350.-, Tel. 691407080

■ **Senseo**, état impecc., grise avec dosettes 1 pers. et 2 pers., 25.-, Tel. 691230772

■ **Sèche-linge** (Ablufttrockner), 115.-, Tel. 621670630

■ **Singer Bitzmaschinn**, 1960-1970, funktionsfähig, im Koffer, 20.-, Tel. 328435 ou 621791896

■ **Sécho linge**, Electrolux, 5 ans, 350.-, Tel. 691407080

■ **Senseo**, état impecc., grise avec dosettes 1 pers. et 2 pers., 25.-, Tel. 691230772

■ **Sèche-linge** (Ablufttrockner), 115.-, Tel. 621670630

■ **Singer Bitzmaschinn**, 1960-1970, funktionsfähig, im Koffer, 20.-, Tel. 328435 ou 621791896

■ **Sécho linge**, Electrolux, 5 ans, 350.-, Tel. 691407080

■ **Senseo**, état impecc., grise avec dosettes 1 pers. et 2 pers., 25.-, Tel. 691230772

■ **Sèche-linge** (Ablufttrockner), 115.-, Tel. 621670630

■ **Singer Bitzmaschinn**, 1960-1970, funktionsfähig, im Koffer, 20.-, Tel. 328435 ou 621791896

■ **Sécho linge**, Electrolux, 5 ans, 350.-, Tel. 691407080

■ **Senseo**, état impecc., grise avec dosettes 1 pers. et 2 pers., 25.-, Tel. 691230772

■ **Sèche-linge** (Ablufttrockner), 115.-, Tel. 621670630

■ **Singer Bitzmaschinn**, 1960-1970, funktionsfähig, im Koffer, 20.-, Tel. 328435 ou 621791896

■ **Sécho linge**, Electrolux, 5 ans, 350.-, Tel. 691407080

■ **Senseo**, état impecc., grise avec dosettes 1 pers. et 2 pers., 25.-, Tel. 691230772

■ **Sèche-linge** (Ablufttrockner), 115.-, Tel. 621670630

■ **Singer Bitzmaschinn**, 1960-1970, funktionsfähig, im Koffer, 20.-, Tel. 328435 ou 621791896

■ **Sécho linge**, Electrolux, 5 ans, 350.-, Tel. 691407080



Ventilateur colonne, comme neuf, 3 vit., oscillant, minuterie, 40.-, Tel. 621402475

■ **Ventilateur de plafond**, 230V 60W Westinghouse, 3 pales, 2 vitesses, mod. AD48M3, très bon état. Couvre environ la circonférence de 1.20m, 60.-, Tel. +3263422328

■ **Waffeleisen Domo DO9148W**, neu, 40.-, Tel. 691580491

■ **Zitronenpresse**, wie neu, 10.-, Tel. 661441331

■ **Waffeleisen Domo DO9148W**, neu, 40.-, Tel. 691580491

■ **Zitronenpresse**, wie neu, 10.-, Tel. 661441331

Recherche/Suche

■ **Ch. cuisinière à gaz**, gratuit, à enlever, bas prix, b.ét., Tel. 621760052

■ **Ch. Kitchen Aid**, Tel. 621257876

■ **Ch. lave-linge**, tr.b.ét., Tel. +33676267830

■ **Ch. lave-linge**, petit prix, Tel. 621257876

■ **Cherche grand congélateur**, maximum 100.-, selon l'état, Tel. 621703072

ART DE LA TABLE TISCHKULTUR

■ **"Longwy" Années 1920**, Service complet de 60 pièces, 24 ass. plates, 12 ass. creuses, 12 ass. à dessert, 2 soupières, 1 saladier, 1 saucière, 299.-, Tel. +3263570799

■ **10 pots en grès gris et bleu**, tr.b.ét., cse déménag., à enlever sur place, 35.-, Tel. 691861260

■ **10 schöne geschliffene Kristallgläser**, 100.-, Tel. 621143732

■ **12 Messerbank WMF**, Typ "Apfel" 02 5245 7940. In der original Verpackung Sterling-Silber, noch nie gebraucht. Höhe 2,5 cm Breite 9,5 cm, Gewicht 82g, 99.-, Tel. 691651182

■ **2 ménagères argentées**, 1x Marly + 1x Rubans, prix à disc., Tel. 661160562 ou 550508

■ **3 services de table porcelaine**, complets, 1 en porcelaine motifs roses, soupières et saucières comprises. 1 en porcelaine motifs fleurs. 1 style fermette, pce, 160.-, Tel. +32474906548

■ **3 tasses à café Flow V&B**, 30.-, Tel. 329919 ou 661329919

■ **3 vieux verres Stella Artois**, écriture blanc, bord doré, 0,33cl, 25.-, Tel. 691474069

■ **4 WMF Faitout Topset Provence pl**, av. couvercles en verre, tr.b.ét., 20.-, Tel. 621207082

■ **400 assiettes polystyrène / isotherme**, av. couvercles en plastique, assiette pour micro-ondes, diam. 22.5cm, 100.-, Tel. +33678894629

■ **6 coupes émaillées années 50**, rouge profond de la "Laque de Chine", avec sigle étain "L", état neuf, 50.-, Tel. +33680621039

■ **6 tasses et sous-coupes Troubadour**, Tel. 336535

■ **8 sous-assiettes 34cm**, en verre transparent, brillantes sous lumière, état neuf, achetées chez Kichechef Lux., 20.-, Tel. +33781320824

■ **Access. barbecue neufs**, valise alu, 4 pces, 40.-, Tel. +33679102425 ou +33771149629

■ **Ancien gaufrier en fonte**, vintage, pour faire 5 gaufres en forme de coeur, 33.-, Tel. 691740202

■ **Ancienne nappe lin**, blanche grisée, cousue et brodée main, côtés dotés d'une belle dentelle rouge, dim. 200x135cm, 14 serviettes, lavée et repassée, 115.-, Tel. 359263

■ **Argentier François Frionnet**, 2 couverts (cuillère, fourchette), métal argenté 60g, 10.-, Tel. 359263

■ **Argentier Frionnet François**, plat + légumier métal argenté, mod. perles, 100.-, Tel. 2610333

■ **Assiette plate**, Villeroy & Boch, Fontainebleau 31 cm, 20.-, Tel. 621542470

■ **Bavaria-Kaffeesservicerteich**, aus feinstem, elfenbeinfarbenem Knochenporzellan mit Goldrändern und goldenen Verzierungen mit Rosenmuster um 1930 12 Tassen, Unterteller, Teller sowie Kaffeekanne, Milchkännchen, Zuckerdose und Kuchenteller, 100.-, Tel. 691533141

■ **Blocs congélation**, diff. modèles dispo. p. conserver boissons, aliments, médicaments, au frais, réutilisables à volonté, 1.-, Tel. 691935187

■ **Bonne Maman Marmeladegläser**, 0,35-/Glas, grosse Anzahl vorhanden. Alle mit neuem Deckel (Obstdekor), Tel. 691365184

■ **Carafe Luminarc 1.5L**, Vinery Aerial (encore emballée), prix à disc., Tel. 69

LA SÉLECTION HEBDOMADAIRE



14 500€

RANGE ROVER SPORT 190 CV

Tél: +352 691 661 500



3 200€

GILERA NEXUS 500

Tél: +352 59 60 89



35 000€

FORD MUSTANG V8 351 CI 5.7

Tél: +352 621 312 194



799 000€

LESCALA COSTA BRAVA (E) VILLA 324M2

Tél: +33 659 820 106



194 000€

BAN SUR MEURTHE-CLEFCY CHALET

Tél: + 33 675 077 382



MADAGASCAR SUPERBE VILLA

Tél: +32 475 435 805



260€

SAC ORIGINAL MICHAEL KORS

Tél: +352 691 300 803



30€

CHAUSSURES CONVERSE ALL STARS

Tél: +352 691 226 847



300€

SACS À MAINS LOUIS VUITTON

Tél: +352 621 548 479



830€

MACBOOK PRO 15

Tél: +352 691 250 626



300€

DRÔNE HORIZON BLADE 350 QX3

Tél: +352 621 263 616



280€

FAT BIKE

Tél: +33 621 746 396

L'INSTANT DÉTENTE LUXBAZAR

MOTS MÊLÉS

EFFLEURÉE
PETIT VILLAGE

ABANDONNÉE
FRUIT ROUGE

LEQUEL
CONSTRUITES

PESANT

PROTÈGE LE
MAJEUR
FONTE DES NEIGES

DÉSINTÉ-
RESSÉ
REÇOIT LES BULLETERNS

GROSSIER
COUVRE-
CHEF

TRÈS
PRESSÉ
DÉBRAILLÉ

RÉCITAL
AMOUREUX
COUTUMES

BEAUCOUP
NATURISTE

VITALITÉ
DIVERSIS-
ME

ÉLÉGANT

CONVOYER
INDIEN ET
RELIGIEUX

SÉPARÉS
DU RESTE
REPARÉ

BAISSES DE
NIVEAU
BAS DE
GAMME

CANAL
DU PVP

ARÔME
ROTI DE
VEAU

DIEU
SOLAIRE

DUPÉ
CONDIMENT

DONNE
LE TON
AUTROCHIE

FAC DE
TECHNO
NIVELA

PARTIE
DE
TENNIS

BOHME
CARTE
CALEPH

POSSÈSS
GENDARME
DE LA TÈLE

MONNAIE
COURANTE

BOISSON

AL'ÉTAT
NATUREL
CONDITION

DE
MÊME

ENHUIERA

INTERJEC-
TION

DRÔLE
D'ORBEAU

POUR FAIRE
LA BIÈRE
JEUNE FILLE
VERTUEUSE

ARTICLE
ÉTRANGER
ÉGRATIONÉ

FERTURE
À L'EAU
COUSIN
DU LOIN

I

II

III

IV

V

VI

NOMBRES CROISÉS

1

2

3

4

5

6

I

II

III

IV

V

VI

LOTTE MEUNIÈRE AUX CÈPES ET NOIX

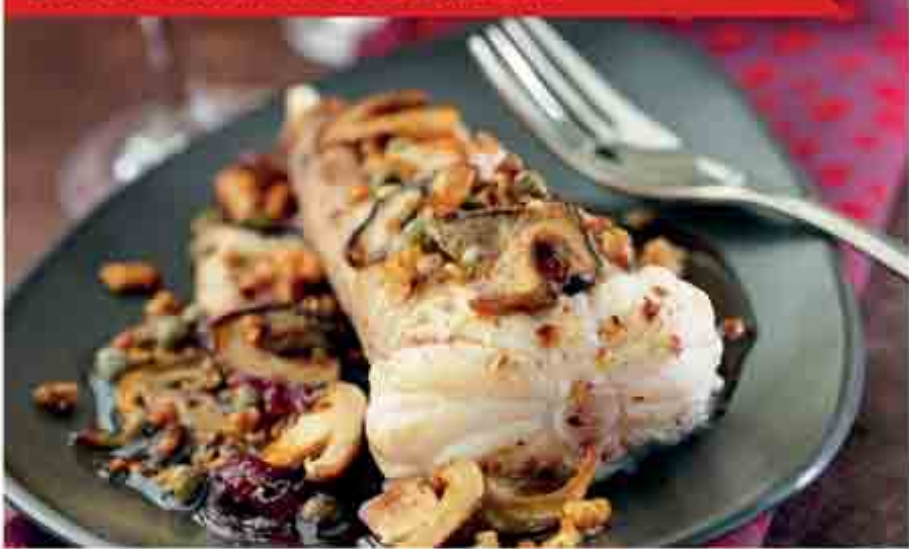

INGRÉDIENTS

- 6 petites queues de lotte (300 g pièce)
- 300g de cèpes frais
- 12 cerneaux de noix
- 100g de beurre
- 1 oignon rouge
- 6 gousses d'ail
- 2 càs de câpres au vinaigre
- 2 càs de bon vinaigre de vin
- 3 càs d'huile
- 1 càs d'huile de noix
- sel et poivre

PRÉPARATION

1. Faites nettoyer les queues de lotte par le poissonnier. Rincez et épongez-les. Salez et poivrez-les. Pelez l'oignon, émincez-le en rondelles. Pelez les gousses d'ail. Nettoyez les cèpes (éliminez les bouts terreux) puis brossez-les sous un filet d'eau froide. Emincez-les.
2. Préchauffez le four à th 6-7 (200°). Faites fondre 60 g de beurre dans un plat à four. Dès qu'il est moussoux, déposez les lottes côte à côte, roulez-les soigneusement dans le beurre et enfournez le plat pour 10 min.
3. Pendant ce temps, concassez les noix. Faites poêler les cèpes avec les 3 cuillerées à soupe d'huile avec l'oignon émincé et l'ail pelé 5 à 6 min. A la fin de la cuisson, ajoutez les noix concassées, les câpres et salez. Retirez les lottes du plat de cuisson, réservez-les au chaud sous une feuille d'aluminium.
4. Versez le vinaigre dans le plat en grattant pour décoller les sucs. Transvasez ce jus dans une casserole et faites réduire sur feu vif. Quand la sauce a pris une bonne consistance, versez un trait d'huile de noix, ajoutez le reste de beurre en fouettant et rectifiez l'assaisonnement.
5. Rangez les lottes chaudes sur un plat de service, garnissez avec les cèpes et nappez de sauce.

JAMBON DE NOËL LAQUÉ AUX ÉPICES ET À L'ORANGE



INGRÉDIENTS

- 1 jambon de porcelet d'environ 3 kg
- 1 c. à soupe grains de poivre noir
- 1 oignon jaune
- 2 feuilles laurier
- 1 zeste orange
- 5 étoiles badiane
- 2 bâtons cannelle
- 3 clous girofle
- 250 ml jus d'orange
- Pour le glaçage
- 200 g miel
- 1 càc cannelle
- 1/2 càc piment

PRÉPARATION

1. Faites chauffer une cocotte à fond épais avec un peu d'huile d'olive puis saisissez-y le jambon sur tous les côtés.
 2. Lorsqu'il est bien doré, ajoutez l'oignon coupé en grosses rondelles, le poivre, le laurier, le zeste d'orange, les étoiles de badiane, la cannelle et les clous de girofle.
 3. Versez le jus d'orange et ajoutez de l'eau jusqu'à mi-hauteur. Portez à ébullition puis couvrez et faites cuire à feu doux pendant environ 30 minutes par kilo.
 4. Sortez le jambon de la cocotte, et entaillez le jambon à l'aide d'un couteau en dessinant des croisillons.
 5. Mélangez le miel avec la cannelle et le piment. Badigeonnez généreusement le jambon et enfournez sous le grill du four pour 30 minutes en badigeonnant la viande toutes les 10 minutes.
- Notes: Au moment du glaçage, vous pouvez retirer la couenne du jambon si vous le souhaitez, ou la laisser car bien croustillante, c'est un délice!

BÛCHE LÉGÈRE AUX FRAMBOISES ET AU MASCARPONE



INGRÉDIENTS

- 250g Framboises
- 240g Sucre
- 500g Mascarpone
- 100g Farine
- 4 Oeufs entiers
- 2 Feuilles de gélatine
- 10g Beurre
- 1càc Extrait de vanille
- 10cl Eau
- 1 càs Kirsch
- 1 pincée Vanille en poudre
- Sucre glace

PRÉPARATION

1. Trempez les feuilles de gélatine dans de l'eau froide pendant 10 minutes, puis préparez un sirop en portant à ébullition, dans une casserole, 50 g de sucre et 10 cl d'eau. Laissez refroidir. Parfumez avec le Kirsch et réservez.
2. Dans une casserole, faites chauffer 2 cs d'eau avec 1 cc d'extrait de vanille. Retirez du feu et ajoutez la gélatine essorée tout en fouettant. Bâtonnez le mascarpone dans un saladier avec 90 g de sucre. Incorporez la gélatine en remuant. Réservez au frais.
3. Préchauffez le four à thermostat 5 (150° C). Préparez la génoise : tapissez une plaque à pâtisserie de papier cuisson et beurrez-la. Cassez les œufs en séparant les blancs des jaunes. Fouettez les jaunes avec 100 g de sucre en poudre et la vanille en poudre, jusqu'à ce que le mélange blanchisse et devienne moussoux. Incorporez la farine tamisée. Bâtonnez les blancs en neige avec une pincée de sel. Ajoutez-les à la pâte. Versez la pâte sur la plaque. Lissez la surface avec une spatule. Enfourez pendant 10 minutes. Retournez le gâteau sur un torchon propre et humide. Décollez délicatement la feuille de papier sulfurisé.
4. Imprégnez la surface du gâteau du sirop au Kirsch, à l'aide d'un pinceau de cuisine. Roulez le gâteau et imbibe à nouveau la surface avec le sirop. Laissez refroidir pendant 10 minutes.
5. Déroulez le gâteau. Étalez la préparation au mascarpone sur la surface. Répartissez les framboises rincées et séchées au centre. Roulez le gâteau. Placez au réfrigérateur pendant 2 heures minimum. Au moment de servir, saupoudrez la bûche de sucre glace et servez.

GALETTE DES ROIS AUX NOISETTES ET AU PRALINÉ

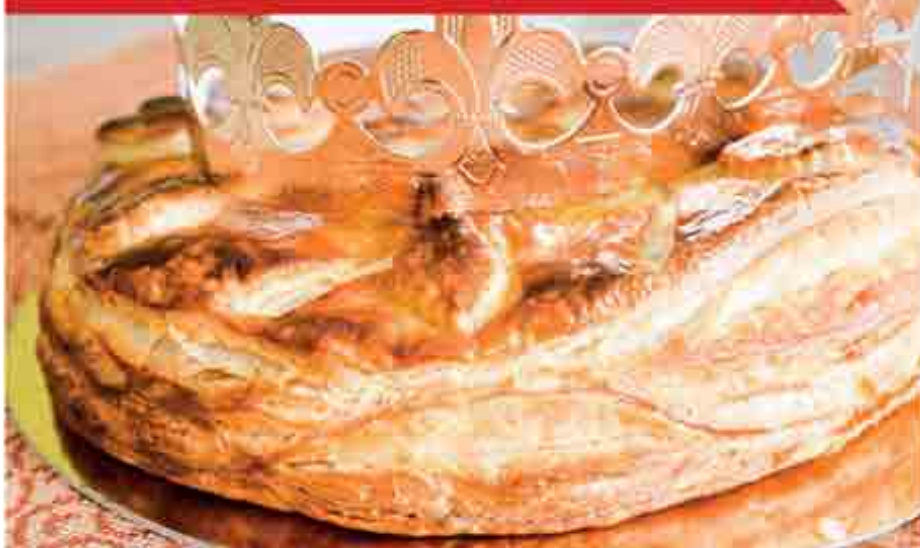

INGRÉDIENTS

- 700g de pâte feuilletée
- 125g de noisette en poudre
- 125g de beurre demi sel
- 100g de sucre de canne
- 1 càs de rhum brun
- 2 œufs
- 4 cs de pâte à tartiner praliné (Michel Cluizel)
- Pour dorer
- 1 jaune d'œuf
- 2 cs de lait
- 1 pincée de sel

PRÉPARATION

1. Mettez le beurre dans un saladier et faites le fondre au micro ondes ou au bain marie. Incorporez le sucre puis les noisettes.
 2. Ajoutez les œufs et mélangez à l'aide d'une cuillère et non d'un fouet pour ne pas incorporer d'air, ainsi cela ne va pas trop gonfler à la cuisson.
 3. Réservez au frais pour que la garniture fige un peu.
 4. Étalez le premier tiers de pâte sur un plan de travail fariné de manière à pouvoir y découper un disque de 28 cm (aidez-vous d'un cercle à pâtisserie).
 5. Placez la pâte sur une plaque de cuisson recouverte de papier sulfurisé.
 6. Tracez au pinceau un cercle avec de l'eau.
 7. Étalez la pâte à tartiner praliné puis mettez la garniture aux noisettes dans ce cercle en laissant un bord de 2 cm.
 8. N'oubliez pas d'y placer une fève.
 9. Étalez les deux tiers restant de pâte puis recouvrez-en la première.
 10. Appuyez légèrement avec le doigt la zone autour de la garniture puis découpez à l'aide d'un cercle à pâtisserie de 28 cm.
 11. Appuyez fermement et enlevez le surplus de pâte autour du cercle.
 12. Enlevez le cercle, chiquetez les bords et placez au frais pendant que le four préchauffe à 180°c.
 13. Dorez la galette à l'aide d'un pinceau.
 14. Faites cuire 30 minutes environ.
- A la sortie du four: Laissez un peu refroidir sur une grille et dégustez tiède.

■ **Beaba - Up & Down**, sehr guter Zustand, absolut sauber, Bezug und Gurte wurden vor dem Inserieren gewaschen, komplett funktionell, mit allen Teilen. Tierloser Nichtraucherhaushalt, N.P. 170.-, V.P., 119.-, Tel. 621147902

■ **Beaba Transat gris**, sehr guter Zustand, absolut sauber, Bezug und Gurte wurden vor dem Inserieren gewaschen, komplett funktionell, mit allen Teilen. Tierloser Nichtraucherhaushalt, N.P. 111.-, V.P., 77.-, Tel. 621147902

■ **Beistellbett Kinderkraft Neste**, sehr guter Zust., selten benutzt, 45.-, Tel. 621147902

■ **Chancelière Bambino World**, mi-saison, s'attache à tout type de poussette, 9 ouvertures, fermeture éclair av., 20.-, Tel. 621141534

■ **Chancelière Bébé Confort**, bleu foncé, s'attache à tout type de poussette (5 ouvertures pour mettre les sangles à l'arrière), fermeture éclair tout autour, 20.-, Tel. 621141534

■ **Chancelière hiver**, 40.-, Tel. 621141534

■ **Chancelière hiver**, 40.-, Tel. 621141534

■ **Chancelière bébé hiver Quinny**, 10.-, Tel. 621194286

■ **Echarpe de portage Tricot Slén**, av. instructions, tr. à porter et pratique, 10.-, Tel. 661140807

■ **Emmalunga City Cross Duo**, accessoires: nacelle bébé, couette pour poussette, parapluie, anti moustique, protection soleil et pluie, pochette etc., 299.-, Tel. 661783030

■ **Ensemble Péricle's**, complet landau, maxi-cosi, poussette en parf. ét. avec ses access., conv. pr. fille ou garçon, 300.-, Tel. +3263233177

■ **Landau Teutonia**, bleu, avec nounours, avec access., sac de couchage hivers, parasol etc., 225.-, Tel. 691474069

■ **Landau-poussette Hartan VIP XL s.Oliver-Design**, avec accessoires: nacelle bébé, attache pour Maxi-Cosi, chancelière, parapluie, protection soleil, pluie et moustiques), b.ét., prix neuf: 1.100.-, p.v., 300.-, Tel. 621633545

■ **Lit parapluie**, t.b. état, avec en plus 1 vrai matelas, utilisé très occasionnellement, couleur rouge, prix départ Weiswampach/Nord de Lux, 80.-, Tel. 691540512

■ **Ombrelle poussette**, neuve jamais util., universelle de forme orig., garantissant une protection anti-UV pour protéger bébé, peut être mise et enlevée rapidement, 2 ressorts et un bouton permettent d'orienter le pare-soleil afin de mieux cacher bébé, adaptable sur différents diamètres de tubes de poussettes, 20.-, Tel. 621141534

■ **Poussette canne Quest McLaren**, modèle 2016, grise, b.ét., 120.-, Tel. 691370275

■ **Poussette Chicco**, rouge, 30.-, Tel. 621745035

■ **Poussette Cybex Onyx**, protection pluie offerte, 70.-, Tel. 691239905

■ **Poussette double Prémaman**, av. protection pluie, bét., 60.-, Tel. 661428707

■ **Poussette Jane 3 pièces**, tbét., nacelle, maxi-cosi et siège avec protection hiver, 250.-, Tel. 691703358

■ **Poussette Jane Crosswalk**, b.ét, très bon modèle, 3 en 1, prix neuf: + 600.-, p.v., 95.-, Tel. 621638922 Merl

■ **Poussette Koelstra Simba**, bleue, légère, tr. maniable, poignées bien rembourrées, ergonomiques et confortables, roues multidirect., 50.-, Tel. 621735760

■ **Poussette Maxi-Cosi**, achetée 650.- en 2013, p.v., 200.-, Tel. 691111772

■ **Poussette Mutsy Urban Rider**, rouge, nacelle et chancelière etc., tr.b.ét., 450.-, Tel. 621195505

■ **Poussette Péricle's Duo**, landau + poussette, parasol, protection pluie, 40.-, Tel. 621410972



Poussette Quinny, avec protection pluie, deuxième sac poussette, adaptateurs Maxi Cosi, tr.b.ét., 95.-, Tel. 691689350

■ **Poussette Quinny Buzz**, tr.b.ét., nacelle jamais utilisé, Maxi-Cosi avec nid d'ange tr.b.ét., Isofix tr.b.ét., 360.-, Tel. 621198902

■ **Poussette Stokke Xplory V3**, vert, accessoires, tr.b.ét., 400.-, Tel. 691700494

■ **Poussette TFK Jogger III**, accessoires pour Maxi-Cosi incl., 200.-, Tel. 621273070

■ **Poussette/landau Teutonia**, état impeccable, av. accessoires et modulable avec l'âge de l'enfant, orange, gris, beige, 200.-, Tel. 621291636

■ **Poussettes**, anorak et sac couchage bébé, 16.-, Tel. 621213668

■ **Sac de selle Stokke hiver**, pour bébé, pour poussette ou landau, p.n. 135.-, p.v., 25.-, Tel. 621194286

■ **Stokke Scoot**, '15, noir mélange, tr.b.ét., accessoires: protection pluie, adaptateurs Maxi-Cosi, 250.-, Tel. 661216698

■ **Stokke Xplory & accessoires**, ainsi que nacelle, adaptateur Maxi-Cosi et autres accessoires, 400.-, Tel. 621241949

■ **Valise Stokke Prampack pour poussette**, exc. ét., p.n.170.-, p.v., 30.-, Tel. 621194286

MAXY COSI

■ **Chancelière hiver pr. MaxiCosi**, 15.-, Tel. 621753144

■ **Couverture bébé Sterntaler**, avec trous pour Maxi-Cosi, dans embal. d'orig., utilisé 2x, exc. ét., prix neuf 35.-, prix de vente, 10.-, Tel. 621316699

■ **Maxi Cosi**, av. chancelière noir/violet, tr.b.ét., Tel. 691474069

■ **Maxi Cosi Cabriofix + 2 Isofix Basisstationen**, Top Zustand und unfallfrei, 100.-, Tel. 691183853

■ **Maxi cosi easy fix**, p.n.150.-, p.v., 25.-, Tel. 621194286

■ **Maxi Cosi Gr. 0+**, (0-13 kg), mat Sätzverklengerung an Foussack, oui Isofix, 50.-, Tel. 691305557

■ **Maxi-cosi**, avec capot, habillage et protection pluie sur son Easy Fix, prix neuf: 300.-, p.v., 60.-, Tel. 621194286

■ **Maxi-Cosi**, + Isofix Basis Auto, neuwertig, ganz gepflegter Zust., 280.-, Tel. 691694631

Bébé VÊTEMENTS BABY KLEIDER

■ **2 bodies nouveau né /1 mois**, Prémaman et body Petit Béguin nouvelle collection, hiver, chaud, confortable, attachés devant, en blanc, tr.b.ét., 3.-, Tel. 621350307

■ **2 robes**, dont une avec culotte plus 1 pantalon, jamais portées t. 6-9 mois, 3.-, Tel. 621818236

■ **3 robes neuves avec culotte**, jamais portées, une 3-6mois et 2 6-9mois, 10.-, Tel. 661140807

■ **5 bodies Obaibi**, nouvelle collection manches longues, Obaibi collection passéee manches courtes, Kitchoun manches longues, 5.-, Tel. 621350307

■ **Babykleeder**, vun 0-2 Joer, daat meeht fir Meedecher, komplett alles, Präis ze disk., Tel. 691617714

■ **Bottines cuir Agatha Ruiz de la Prada**, bleu et rouge, p.21, propres, 10.-, Tel. 691260712

■ **Bottines cuir Bopy**, marron, p.20, propre, b.ét., 10.-, Tel. 691260712

■ **Bottines cuir Garvalin**, bleu foncé, p.20, propres en b.ét., 10.-, Tel. 691260712

■ **Bottines cuir Geox Respira**, roses, p.19, propres en b.ét., 10.-, Tel. 691260712

■ **Chaussures**, pour bébés + garçons, p. 21. marques: Pepino, Kickers, Däumling, p. 22-30 diff. marques hiver & été à partir de 8.-/pce, Tel. 691474069

■ **Combinaison de ski T.18 mois**, neuve, 10.-, Tel. 621213668

■ **Costume de bain UV Hooligans Clothing Splash 2010 Octolicious**, 1-2 ans, 10.-, Tel. 621241949

■ **Ensemble bébé naissance/1 mois**, body, gilet Benetton, t-shirt manches longues Obaibi, pantalon blanc, 3.-, Tel. 621350307

■ **Lot vêtements 2 ans**, t. bon état, 4 pantalons, 2 T-Shirts, 1 chemise, 1 polo Verbaudet + 2 dors-bien, 2 body Petit bateau, 25.-, Tel. 621336011

■ **Lots vêtements bébé à 2 ans**, bodys short, pantalon, anorak, chaussettes, chaussons etc...120 pces, 35.-, Tel. 621213668

■ **Manteau à capuche Verbaudet**, taupe et combi-pilote matelassage étoiles marine, b.ét., 20.-, Tel. 621336011

■ **T-shirts pour garçon**, taille 98. Lot de 5 pièces pour 10.- ou vendu séparément pour 3.-/pièce. Encore beaucoup d'autres vêt., Tel. 691474069



Très beau pull hiver, fille, 20 mois, porté 1x, 5.-, Tel. 621638922 Merl

■ **Urgent : vêtements bébé fille**, de 1 mois à 2 ans, beauc. de vêt. de 6 mois, b.ét., à la pièce ou 40.-/carton, Tel. +33382254909

■ **Vêt. garçon**, hiver, printemps, été, t. de 68 à 104, aussi bcp de chaussons, point. de 21 à 28, 36, 37, Tel. 691474069

■ **Vêtements**, garçons bébés et enfants 50-116, grd choix hiver-été, grd choix de souliers jusqu'à la p. 29, pet. prix à part. de 1.-, Tel. 691217880

■ **Vêtements**, salopette avec 2 anoraks, 18 mois, 14.-, Tel. 621213668

■ **Vêtements**, salopette, 2 ans, avec gants, 12.-, Tel. 621213668

■ **Vêtements fille de marque**, Catimini, Kenzo, ..., de 0 à 3 ans, prix à la pièce, lot possible, 10.-, Tel. 621194286

Recherche/Suche

■ **Ch. vêt. enfants**, tout âge, m/f ainsi que des jouets gratuitement, Tel. 691474069

Bébé ACCESSOIRES BABY ZUBEHÖR

■ **2 relax Chicco**, tr.b.ét., 35.-, Tel. 769165

■ **2 sacs de couchage bébé**, 1x Odenwälder (duvet), prix neuf 180.-, prix de vente 45.-, 1x Nookies, prix neuf 80.-, prix de vente 25.-, b.ét., lavés, les 2 pour 60.-, Tel. 621316699

■ **21 bonnets et chapeaux 0-6mois**, 3.-, Tel. 661140807

■ **3 capes de bain bébé**, la cape de bain emmitoufflera bébé dès la sortie du bain, pce, 5.-, Tel. 621141534

■ **5 bavoirs neufs**, jamais portés, 3.-, Tel. 661140807

■ **Accessoire pour tapis d'éveil**, Suspensoire liliputiens, 5.-, Tel. 621194286

■ **Anneau de bain Flipper blanc**, siège de bain pour bébé de 6 à 15 mois, thermomètre intégré, 15.-, Tel. 621410972

■ **Applique murale papillon**, blanc et mauve clair avec 6 ampoules, 20.-, Tel. 621408793

■ **Baby Cook Beaba**, b.ét., livré avec accessoires gratuits, 60.-, Tel. 691370275

■ **Baby Safe Bump Belt Clippasafe**, guide pour ceinture de sécurité conçu pour assurer un maximum de sécurité et confort en voiture, 20.-, Tel. 691662119

■ **Babybay**, wie neu, Verschlussgitter,Matraze (extraluftig Klimabezug), Nestchentrand Umlaufpolster, 2 Bezüge, N.P. 388.-, V.P., 178.-, Tel. 691564617

■ **Babycook Béaba**, prix neuf: 80.-, p.v., 15.-, Tel. 621194286

■ **Babycook Duo**, comme neuf, prix neuf: 130.-, p.v., 25.-, Tel. 621194286

■ **Babyrelax**, sehr guter Zust., 5.-, Tel. 661766007

■ **Babytragetasche LittleLife**, wie neu, 30.-, Tel. 691702482

■ **Baignoire bébés**, avec vide-eau, quasi-neuve, 25.-, Tel. 621238675

■ **Baignoire Doomoo**, bébé Shantala, 15.-, Tel. 691662119

■ **Baignoire et transat de bain**, p. bébé "Winnie l'ourson", 25.-, Tel. 691662119

■ **Balanoire pour bébé**, prix neuf 180.-, "Graco Lovin Hug Swing" pour bébé, avec musique et vitesse, tr.b.ét., 105.-, Tel. 621143450

■ **Barrière de sécurité basculante Geuther**, bois naturel (n° art. 2732), 55.-, Tel. 621753977

■ **Bascul Beaba Transat Up & Down**, gris, b.ét., 70.-, Tel. 621457420

■ **Beaba Transat Up & Down**, design réglable en hauteur av.4 positions poss. par simple pression, tr.b.ét., 65.-, Tel. 691662119

■ **Beau plafonnier**, avec papillons de couleurs, tr.b.ét., 15.-, Tel. 621408793

■ **Berceau à flèche av. roulettes**, literie pour garçon, blanc avec nounours bleu, 300.-, Tel. 691474069

■ **Berceau co-sleeper All-In + matelas Träumeland**, jms util., très bon modèle, 99.-, Tel. 621638922 Merl

■ **Biberons neufs emballés**, 10.-, Tel. 621194286

■ **Casque bébé Bontrager**, état neuf, tour de tête 48-52 cm, 15.-, Tel. 621194286

■ **Ceinture de sécurité p. grossesse BeSafe**, écarte la sangle abdominale de l'estomac et du fœtus, 20.-, Tel. 691662119

■ **Ceinture support lombaire**, 2 tailles, soulage énormément le dos et lombaires du poids de bébé, 15.-, Tel. 621140807

■ **Chaise haute**, 30.-, Tel. 23699312

■ **Chaise haute bébé**, munie d'un harnais et d'un coussin de chaise moelleux et lavable, 20.-, Tel. 621141534

■ **Chaise haute Bébé Confort Omega**, âge 6 mois - 36 mois, plateau amovible, chaise réglable en hauteur, dossier inclinable, b.ét., 45.-, Tel. 621248294

■ **Chaise haute bébé Poly 2 en 1 Chicco**, 40.-, Tel. 691660095

■ **Chaise haute bébé-enfant Peg Perego**, tr.b.ét., 50.-, Tel. 621654637

■ **Chaise haute évolutive Badabulle**, b.ét., 80.-, Tel. 691370275

■ **Chancelière Fillikid**, beige et taupe, b.ét., 25.-, Tel. 691239905

■ **Chancelière hiver**, tr.b.ét., 15.-, Tel. 691783490

■ **Chancelière noire Maxi-Cosi**, 25.-, Tel. 661253151

■ **Chauffe biberon Philips Avent**, état neuf, 5.-, Tel. 621194286

■ **Chaussures fille P.20 à 25**, util. mais bét., la pce : 3.-, le lot : 10.-, 3.-, Tel. 621638922 Merl

■ **Ciel de lit Nookies**, Edition Paquito/Lolita avec pied. Parfait état, 50.-, Tel. 621291978

■ **Cocoonababy Red Castle + drap housse**, blancs, neufs, 90.-, Tel. 661253151

■ **Combi Bain Change Chicco**, util., bét., couleur silver, tr.b. modèle tout en un, 45.-, Tel. 621638922

■ **Coussin d'allaitement**, b.ét., 10.-, Tel. 691370275

■ **Couverture d'emmaillotage Swaddleme**, très pratique, 5.-, Tel. 661140807



Couverture intégrale bébé, bleu ciel et blanc, le haut peut se fermer pour former un bonnet (avec 4 boutons pressions), fermeture éclair tout autour, 20.-, Tel. 621141534

■ **Couverture nomade Candide**, beige, 15.-, Tel. 661253151

■ **Couverture nomade universelle**, tr.b.ét., Biside Bamboo, s'adapte à tous les sièges autos, poussettes, système de zip, 28.-, Tel. 621336011

■ **Ecoute-bébé caméra Chicco**, permet de voir et entendre l'enfant à tout moment, jour et nuit. Peut servir de veilleuse grâce à sa lumière, 90.-, Tel. 621141534

■ **Ergo baby ventral évolutif**, b.ét., 70.-, Tel. 691370275

■ **Geuther Laufgitter Euro-Parc**, gudden Zoustand, 73x102cm, 45.-, Tel. 691702482

■ **Housse tapis à langer**, 6 couleurs: rouge x 3; bleu x 3, l'unité, 5.-, Tel. 621141534

■ **Komplette Baby Erst Ausattung**, Badewanne, Park, Windeleimer, Wiege usw., Preis nach VB, Tel. 691617714

■ **Lit bébé de 0 à 5 ans**, avec barreaux qui peuvent être remplacés par des lattes une fois que bébé a grandi, 100.-, Tel. 621198902

■ **Lit de voyage + matelas**, lit pliable Koelstra, beige + matelas Träumeland, 5cm ép., 60 + 40.-, 100.-, Tel. 621753977

■ **Lit parapluie Aubert Deluxe**, prune/gris, réf. 207465, dans emballage d'origine, exc.ét. + matelas suppl. 120/60 cm, pliable, 35.-, Tel. +33675126441

■ **Lit parapluie**, très simple d'utilisation et pratique pour les voyages, 25.-, Tel. 621141534

■ **Lit parapluie de voyage Prémaman**, équipé d'une ouverture et de roulettes, fond matelassé, sac de transport + matelas en mousse, 20.-, Tel. 621336011

■ **Lit parapluie Formula Baby**, idéal pour les voyages, matelas inclus, épaisseur 5cm, déhoussable et lavable en machine, tr.b.ét., 30.-, Tel. 621248294

■ **Lit pliant Chicco**, fond matelassé amovible, côtés en maille filet, sac de transport inclus, jusqu'à 48 mois, bleu marine/blanc, 50.-, Tel. 621285260

■ **Lit-voyage bébé Jane**, tr.b.ét., 45.-, Tel. 621745035

■ **Matelas**, 70 x 140 cm, oreiller, couverture et couvre-lit, tr.b.ét., 32.-, Tel. 621213668

■ **Matelas voyage 2 protections**, facilement transportable, vendu avec 2 housses de protection de matelas plastifiées, dimensions : 60 x 120 x 5 cm, 20.-, Tel. 621141534

■ **Milchpumpe Avent**, Nord Lux., 20.-, Tel. 691375574

■ **Mobile Sterntaler**, 5.-, Tel. 621753144

■ **Pèse bébé électronique**, état neuf, 10.-, Tel. 621194286

■ **Plateau de chaise stokke**, neuf et emballé, 15.-, Tel. 621194286

■ **Porte bébé Baby Björn One**, 4 options de portage devant et dos, de la naissance à environ 3 ans, tr.b.ét., 60.-, Tel. 661197946

■ **Porte bébé Manduca**, exc. ét., beige, p.n. 100.-, 20.-, Tel. 621194286

■ **Porte-bébé**, 30.-, Tel. 621198902

■ **Porte-bébé Trico Slén**, écharpe de portage, exc. ét., dans boîte d'origine + DVD demo. Offert: tire-lait manuel Avent Philips, 25.-, Tel. 621336011

■ **Pot pour enfant violet ou bleu**, 10.-/unité. Apprentissage de la propreté, Tel. 621141534

■ **Poubelle Sanganic**, 15.-, Tel. 23699312

■ **Protection prises électriques**, 10.-,

BéBé JEUX-JOUETS
BABY SPIELE-SPIELSACHEN

■ **3-Rad Smoby**, rot-gelb, 20.-, Tel. 26959899

■ **6 Stoffwürfel**, für ihr Baby, 3.-, Tel. 661398913

■ **Arche Vtech Winnie l'Ourson**, état neuf, 10.-, Tel. 621410910



Carillon pour bébé, b.ét., 3.-, Tel. 691700340

■ **Chariot de marche en bois Dam**, modèle: F1, t.b. qualité, peu servi, 35.-, Tel. 6212339956

■ **Divers jouets**, Lego, puzzle, petite piscine gonflable, pet. trottinette, 20 livres Disney etc., 80.-, Tel. 621416285

■ **Haba Mobile**, 8.-, Tel. 691390251

■ **Holzkatze zum Nachziehen**, aus Holz, 3.-, Tel. 661398913

■ **Jouets éveil et 1er âge**, parf. état, 5.-/jouet, Tel. 621141534

■ **Mobile étoiles magiques**, 30.-, Tel. 691370275

■ **Mobile mit Klangspiel Joko-o**, 6.-, Tel. 691390251

■ **Mobile musical Cotoons**, 5.-, Tel. 691390251

■ **Mobile musical pour lit bébé**, bleu, avec nounours, étoiles, etc, tourne et joue musique pour endormir bébé, tr. beau et tr.b.ét., 45.-, Tel. 621195505

■ **Oursons Teddy bear**, environ 70 ours différents, très belle collection en excellent état, prix par pièce, 6.-, Tel. 621254734

■ **Plusieurs jouets p. bébé**, pce, 5.-, Tel. 621682789

■ **Spieltapez Spielbogen**, 15.-, Tel. 691702482

■ **Tapis d'éveil 3 en 1 Safari**, b.ét., 20.-, Tel. 691370275

■ **Tapis d'éveil Simon le Hérisson**, marque Lilliputiens, vert, comme neuf, mignon et tout doux, 55.-, Tel. 621753977

■ **Tapis de jeux**, Mamas & Papas (Spilldecken). Parfait état dans l'emballage, 25.-, Tel. 621291978

■ **Télé musicale**, pour bébé et jeune enfant, état neuf, 8.-, Tel. +32476549866

SièGES AUTO
KINDERSITZE

■ **2 réhausseurs / sièges voiture Jako-o**, état comme neuf, prix neuf: 80.-, p.v. 30.- le set, 2 réhausseurs voiture 10.- le set, 2 casques vélo 10.- le set, 30.-, Tel. 621745035

■ **Maxi-Cosi Universal**, siège bébé voiture fixation avec ceinture du véhicule, 29.-, Tel. 621147902

■ **Nacelle rigide Römer**, état neuf, 30.-, Tel. 6212194286

■ **Réhausseur auto Graco**, groupe 2/3 - 15-36 Kg, dossier amovible, appui-tête réglable en hauteur, 2 porte-tasses rétractables, 36Lx42lx68/81H, 50.-, Tel. 621285260

■ **Siège auto**, tr.b. standing, 15.-, Tel. +33686749065

■ **Siège auto Bébé Confort**, 0-8 ans, ét. neuf, peu util., facilité de prise et d'installation de l'enfant, tourne à 180°, p.n.: 319.-, p.v.: 75.-, Tel. 621142591

■ **Siège Auto Britax**, de 9 mois jusqu'à 12 ans, 9-18 kg, avec harnais et 15-36 kg avec ceinture de la voiture. Flexible pour grandir avec votre enfant, tr. confortable, avec des parois latérales rembourrées, un harnais à 5 points avec des coussinets de poitrine, un appui-tête réglable, 100.-, Tel. 621141534

■ **Siège auto Maxi-Cosi**, 15-36 kg, bleu ou rouge/rose/fleurs, tr.b.ét., 40.-, Tel. 691585156

■ **Siège auto Römer Kid Plus**, 15-36 kg (4-12 ans), appui-tête réglable en hauteur, assise réglable en largeur, sans isofix, tbé, 80.-, Tel. 621195505

■ **Siège auto Stokke Izi Sleep**, presque nve, mauve, région Capellen, 70.-, Tel. 691700494

■ **Siège enfant Rodi**, 15-36kg, tr.b.ét., 40.-, Tel. 621191458

■ **Siège-voiture Römer**, état comme neuf, prix neuf: 200.-, p.v., 60.-, Tel. 621745035

ENFANTS VÊTEMENTS
KINDER KLEIDER

■ **2 Jumpsuit Desigual**, 9-10 et 10-12 ans, 1 Longshirt blanche 13-14 ans, 2 robes 7-8 et 9-10 ans, pce, 15.-, Tel. 621745035

■ **Ballet tunique jupette 8ans**, Vêtements danse classique/ ballet, jupette fermée rose, T.: 8 ans, 10.-, tunique coul. azalée pour ballet au conservatoire, 20.-, Tel. 621244030

■ **Blouson Tape à L'oeil**, t. 2 ans, 6.-, Tel. 691239905

■ **Bonnet enf. Bayern**, jamais servir, 10.-, Tel. 691660095



Bottes de pluie caoutchouc "AIGLE", vert kaki P.33, bleu marine P.31, 1 paire : 10.-, les 2 : 18.-, cash Luxville, 18.-, Tel. 621828438

■ **Bottes en cuir fourrées**, prix neuf 90.-, p. 34, noir, bon état, 10.-, Tel. 621316699

■ **Bottes hiver**, pour fille, bon état utiliser, taille 29/30, 10.-, Tel. 691700340

■ **Bottes hiver Primigi fille**, p. 38, réf. 2617077, grises, gore-tex, imperméable doublées polaire, semelle sans usure, exc.ét., + frais si envoi postal (Guénange, Moselle), 45.-, Tel. +33652290985

■ **Bottes Rondinella pour filles**, p.33, cuir ext. et int., couleur camel, utilisées 2x, exc. état, comme neuf, prix neuf: 150.-, p.v., 20.-, Tel. 621316699

■ **Bottines 100% cuir Little David**, prix neuf 110.-, p.32, pour filles, noir, avec lacets et zip, portées 3x, exc. état, comme neuf, 15.-, Tel. 621316699

■ **Boxershorts pour garçons**, +/- 4 ans, 5 pces 3.-, peuvent aussi être envoyés par poste (+ frais d'envois), Tel. 691474069

■ **Cardigan Cashmere Jacadi**, blanc, avec blouse, 8A, t.128, 45.-, Tel. 26683932

■ **Chaussures**, pour filles et garçons, différentes pointures, Tel. 691474069

■ **Chaussures Basketball**, p. 35, gris/rouge, t.b. ét., peu portées, prix neuf 35.-, vendu, 10.-, Tel. 621316699

■ **Chaussures Basketball**, prix neuf 35.-, p. 34, noir / rouge / gris, exc. état, portées 1x, comme neuves, 10.-, Tel. 621316699

■ **Chaussures Basketball Nike Team Hustle**, p. 35, noir/blanc, tr.b.ét., peu portées, prix neuf: 50.-, p.v., 10.-, Tel. 621316699

■ **Chaussures cuir Stones & Bones**, p. 33, pour filles, prix neuf 100.-, 100% cuir rose nacré, avec lacets et zip, portées 3x, exc. état, comme neuf, 10.-, Tel. 621316699

■ **Chaussures de sport Asics**, p. 33, turquoise/violet, avec lacets et velcro, portées 2x à l'intérieur, exc. état, comme neuf, prix neuf: 60.-, p.v., 10.-, Tel. 621316699

■ **Chaussures de sport Asics**, prix neuf 70.-, pointure 34,5, turquoise / rose / violet, portées 2x à l'intérieur, exc. état, comme neuf, 20.-, Tel. 621316699

■ **Chaussures enfant or avec paillettes - Taille 28**, p.28, b.ét., 5.-, Tel. 691700340

■ **Chaussures fille Romagnoli**, prix neuf 115.-, p. 32, tout cuir, blanc graffiti, 10.-, Tel. 621316699

■ **Chaussures filles**, p. 27, le lot de 4 paires 20.- ou vendu séparément, 20.-, Tel. 691474069

■ **Chaussures foot Nike neuves**, modèle JR Mercurial Vapor, p. 35, blanc, exc. état, portées 1x sur gazon synthétique, comme neuves, prix neuf 55.-, vendus, 15.-, Tel. 621316699

■ **Chaussures garçon**, chaussures et sandales, p. 21 au 28, 35, 37, Ricosta, Däumling, Kickers, Pepino etc., de 8.- à 15.-, Tel. 691474069

■ **Chaussures garçon**, p. 28, hiver, bleu foncé, Salamander, baskettes Puma, blanc, ainsi que beaucoup d'autres pointures jusque 30 & modèles, Tel. 691474069

■ **Chaussures pour garçons**, p.23, le lot de 5 paires pour 30.- ou à vendre séparément, Tel. 691474069

■ **Chaussures pour garçons**, p. 25, le lot de 4 paires pour 40.- ou vendu séparément, la pièce à partir de 8.-, Tel. 691474069

■ **Chaussures pour garçons Geox**, p.26, 15.-, Tel. 691474069

■ **Chaussures Vans Mickey Mouse**, p.32,5, ét. comme neuf, 15.-, Tel. 691783490

■ **Chemise + pulls pour garçons**, 2 chemises et 1 pull taille 4 ans. Les 3 pour 22.- ou la pièce, beaucoup d'autre choix et tailles, 9.-, Tel. 691474069

■ **Chemise garçon**, pour l'hiver, brun carré, taille 114, 10.-, Tel. 691474069

■ **Combinaison de ski Décathlon (115-124 cm), gants noirs 6 ans**, ét. neuf, portés 6 jrs, 25.-, Tel. 621187553

■ **Combinaison ski Colorkids**, t. 8 ans, comme nve, 65.-, Tel. 621379657

■ **Combishort fille T.11/12 ans "ZARA Girls"**, à volants, vert, ét. impeccable, cash sur Lux ville: 621828438, 5.-, Tel. 621828438

■ **Costume**, 6 pièces garçon, veste + chemise + noeud papillon + boléro + 2 pantalons, t. 140 cm, anthracite, tr.b.ét., 20.-, Tel. 691783490

■ **Costume hiver ski**, t. 140, rouge-noir, 20.-, Tel. 621290393

■ **Divers vêtements enfnts garçons T.3 à 4 ans**, 2 anoraks hiver, pantalons, pullover, t-shirt etc., garçon, 75 pces, 36.-, Tel. 621213668

■ **Ens. ski fille Colorkids**, 6 ans, veste et pantalon, comme neuf, 55.-, Tel. 621379657

■ **Habits pour garçon**, jusque 4 ans, beauc. de choix, à partir de 2.-, aussi beauc. de chaussures, quelques habits pour 12-16 ans, Tel. 691474069



Jumpsuit, robes, vestes, divers vêtements, t.134-158, pce, 5.-, Tel. 621745035

■ **Kimono judo /ikido**, Kimono enfant, T. 130 cm, p. judo et aikido, util. 8x, très bon état, 20.-, Tel. 621244030

■ **Kimono judo/ aikido**, enfant T. 120 cm, p. aikido judo, bon état, 15.-, Tel. 621244030

■ **Kimono pour karaté**, très peu utilisé, taille 110cm, maison Kaiten, 100% coton, à retirer à Strassen, 10.-, Tel. 621713816

■ **Kimono pour karaté**, taille 120cm, chez Kaiten, 100% coton, tr.b.ét., à retirer à Strassen, 10.-, Tel. 621713816

■ **Kommunions Schuhe**, für Mädchen, neu, nie getragen, Gr. 34, von Trotty, n.p.: 65.-, 25.-, Tel. 691580491

■ **Lot 2 shorts fille T.12/13 ans**, short noir à rayures bl., polyester/visc/élasth., "Pull&Bear" t.S., Short denim T.158cm "PageOne Young", 8.-, Tel. 621828438

■ **Lot vêtements fille**, divers prix selon lot, demandez le lien internet pour le détail, lot 146/152 ou petit lot 134/140 veste robe jeans 33.-, 25.-, Tel. 691529759

■ **Mocassins garçon**, noir, p.36, tr.b.ét., 10.-, Tel. 691783490

■ **Nouveau lot de vêtements fille 158/164**, 22 pièces, 25.-, Tel. 691529759

■ **Nouveau lot fille 146/152**, 18 pièces, 25.-, Tel. 691529759

■ **Pantalon après-ski enfant Rega**, t. 9/10 ans 140cm, 15.-, Tel. 621379657

■ **Pantalon à carreaux garçon Brookfield T. 134 cm**, italien, garçon, produit Simonetta, 100% coton, tard automne/hiver, coul. marron, 25.-, Tel. 621244030

■ **Pantalon de pluie hiver Ticket to Heaven**, t-92cm, 2ans, 6.-, Tel. 691239905

■ **Pantalon de ski à bretelles "Gosport" T.8ans**, tbét., 15.-, Tel. 621187553

■ **Pantalon Esprit**, fille, 8ans, t.128, 10.-, Tel. 26683932

■ **Pantalon ski Color Kids**, rose foncé, taille 116/122 6 ans avec bretelles, 30.-, Tel. 621379657

■ **Pantalon ski ColorKids Airflow**, bleu, t.10, 140/146, neuf, 30.-, Tel. 621379657

■ **Pantalon ski Northface**, vert, t.10-12 ans, comme neuf, 45.-, Tel. 621379657

■ **Pantalon ski Quicksilver**, orange fluo 10k, 12 ans, 55.-, Tel. 621379657

■ **Pantalon ski Rehall**, rose taille 14 ans 164, 55.-, Tel. 621379657

■ **Pantalon ski rose Pull'nfit**, neuf, taille 8 ans, avec sac transport, 25.-, Tel. 621379657

■ **Pantalons pour garçons**, t.: 98-104, beaucoup de modèles, 8.-/pièce ou par lot, Tel. 691474069

■ **Pantalons pour garçons**, 4 jeans taille 4 ans, pantalon gauche à 15.- et les 3 autres à 10.-/pièce ou les 4 pour 40.-, Tel. 691474069

■ **Patalon gris uni Fille "ONLY"** T.34, neuf, coupe ample, longueur cheville, ceinture à nouer, p.n.: 39,90.-, p.v.: 10.- cash, Tel. 621828438

■ **Pull pour garçon**, t. 92 ainsi que d'autres tailles, Tel. 691474069

■ **Pulls garçon**, div. mod., t. 98-104, à partir de 5.- pce, Tel. 691474069

■ **Pulls pour garçon**, 2 pulls rayés bleu/blanc, taille 98. Les 2 pour 12.- ou 8.-/pièce. Beaucoup d'autres vêtements en stock (+/- toutes tailles), Tel. 691474069

■ **Pulls pour garçons**, 4 ans, les 3 pièces à 20.- ou la pièce à 8.-. Encore beaucoup d'autres habits (+/- tout âge), Tel. 691474069

■ **Robe blanche "KIDS by Gemo"**, fille T.12 ans, neuve, doublée dentelle blanche, parfaite pour communion, mariage, anniv., etc, 10.-, Tel. 621828438



Robe Catimini, avec leggings rouge, 35.-, Tel. 26683932

■ **Robe de communion**, robe 3 pces + accessoires (gants, sac, voile), 250.-, Tel. 691150166

■ **Robe de communion**, robe 3 pces, jupe voile, top en dentelle, veste satin, jamais utilisée, 150.-, Tel. 691150166

■ **Robe de communion Alice Pi. T.152**, avec Longshirt Gym, b.ét., p.n.: 180.-, p.v. 50.- le set, Tel. 621745035

■ **Robe de communion H&M**, t. 140, 5.-, Tel. 621745035

■ **Sandales Crocs**, prix neuf 30.-, p. C12 (29-31), turquoise, b.ét., 5.-, Tel. 621316699

■ **Sandales garçon Jack Wolfskin**, p.37, b.ét., 7.-, Tel. 691721213

■ **Sous pull + chemise garçon**, t. 104, les 2 pièces pour, 10.-, Tel. 691474069

■ **Tennis**, avec scratch, p. 35, ét. impeccable, 10.-, Tel. 621828438

■ **Tenue basketball Champion**, tricot et pantalon, t. enf. L, tr.b.ét., 10.-, Tel. 621267721

■ **Tenue de basketball Nike**, tricot et pantalon, pour jeunes garçons, t.XL, noir et blanc, état neuf, 10.-, Tel. 621267721

■ **Tunique de communion**, avec croix en bois et corde, 75.-, Tel. 621235334

■ **Veste bleue garçon automne/printemps T.6 ans**, à tirer, avec capuchon, util. 1x, taille 134cm, comme neuve, 5.-, Tel. 621244030

■ **Veste d'hiver Spiderman t.128**, Veste d'hiver Spiderman t.128, avec image de Spiderman, capuche amovible, fermeture éclair, tr. chaude, 15.-, Tel., 10.-, Tel. 621244030

■ **Veste et pantalon fille Zara Girls t.11/12 ans**, veste bleue marine doublée et pantalon beige avec ceinture fine marron, 15.-, Tel. 621828438 Luxville

■ **Veste hiver fille T.128**, avec images Elsa + Anna, capuche amovible, fermeture éclair, tr. chaude, 15.-, Tel. 621244030

■ **Veste hiver Ikks**, t.18 mois 80cm, 15.-, Tel. 691239905

■ **Veste hiver Name It**, taille 104, petite tâche au dos de la veste, 7.-, Tel. 691239905

■ **Veste hiver Name It**, t.92, b.ét., 8.-, Tel. 691239905

■ **Veste hiver Timberland**, prix neuf 79.-, bleu marine, veste doublée en polaire avec capuche amovible, ét. impecc., taille 10 ans, 35.-, Tel. 621828438

■ **Veste Jack Wolfskin 3en1**, t.104, 15.-, Tel. 691239905

■ **Veste manteau enfant**, taille 130cm, avec capuche, tiens bien chauds, tr.b.ét., à retirer à Strassen, 15.-, Tel. 621713816

■ **Veste rouge Tape à l'oeil**, t. 2ans 86 cm, coton et polyester, 6.-, Tel. 691239905

■ **Veste ski NorthFace Hyvent**, doublée, t. 7/8 ans, 55.-, Tel. 621379657

■ **Vêtements fille 8-10 ans**, différents marques comme Catimini, Marèse, Ikks, tr.b.ét., pce 1.-, 5.-, 10.-, 15.-, 35.- ou en lot, 1.-, Tel. 26683932

■ **Vêt. enfants**, divers vêt. garçon 5 à 6 ans, comme neuf (pulls, pantalon, veste hiver etc.), pas tout sur la photo, tout le sachet, 45.-, Tel. 691870711

■ **Vêt. garç.**, beauc. de choix jusque 16 ans, été-hiver, sous vêtements, pantalons, t-shirts, pulls, chemises, chaussures jusque p.30, Tel. 691474069

■ **Vêtement fille**, un grand sac, plusieurs choix, tr.b.ét., 15.-, Tel. 621682789

■ **Vêtements**, lot de 7 pièces, anorak & veste, taille de 1 à 4 ans, 4.-/pce, tout, 25.-, Tel. 621213668

■ **Vêtements garçon**, de +/- 2 à 6 ans, t-shirts à p. de 2.-, manches longues à p. de 3.-, pantalons à p. de 5.-, chaussures et vestes 8.-, Tel. 691474069

■ **Vêtements pour garçon**, Tel. 691474069

■ **Vêtements ski poivre blanc**, fille 8 ans, veste rose, pantalon noir, aussi avec bonnet, gants, polaire, sous vêtements de ski, 80.-, Tel. 26683932

ENFANTS ACCESSOIRES
KINDER ZUBEHÖR

■ **2 Haba Klemmleuchten**, pro Stück, 30.-, Tel. 621743743

■ **2 lustres**, chambre d'enfants, 6.-, Tel. +32476549866



2 Maxi-Cosi RodiFix AirProtect, + 2 tapis Prince Lineheart, non-fumeurs, parf. ét., 200.-, Tel. 691801178

■ **2 sacs de couchage**, 30.-, Tel. 621745035

■ **3 cadres photos taxi NY**, Time Square NY, 10.-, Tel. 621236133

■ **Aufbewahrungsbox**, um Spielsachen im Auto zu verstauen, 5.-, Tel. 691390251

■ **Baskets Nike fille**, p.36, b.ét., 15.-, Tel. 27282298 ou 621726059

■ **Bottes d'hiver**, fille P.27, util. mais bét., 5.-, Tel. 621638922 Merl

■ **Bottines UGG mod. Leggero**, p.32, noires, avec lacets et zip, fourrées, 100% étanches, peu portées, t.b. étât, p.n.: 130.-, p.v.: 10.-, Tel. 621316699

■ **Hudora Trampoline**, 300cm mit Sicherheitsnetz abzugeben, 5.-, Tel. 621459305

■ **Jeu 1er âge Nature Découverte**, jeu en parfait état. Mon premier jeu d'association. Amusant pour découvrir les animaux, 10.-, Tel. 621141534

■ **Jeu de construction "Rainbow Jumbling Tower"**, à pde 6 ans, 5.-, Tel. 621828438 Lux-ville

■ **Jeu pour enfants**, en bois, idéal pour anniversaires ou fêtes: "Eteindre les incendies", Tel. 691474069

■ **Jeux en bois 3 D - 1er âge**, 10.-, Tel. 621141534

■ **Jeux éducatifs**, état neuf, la pièce, 8.-, Tel. +32476549866

■ **Jeux VTech**, pour Vsmile, en allemand, les 4 pièces à, 5.-, Tel. 621404822

■ **Jouets enfants**, idéal pour St-Nicolas et Noël, prix pas cher et jouets en b.ét., 15.-, Tel. 691392787

■ **Kettler Dreirad**, rot, mit Schiebestange, guter Zustand, 20.-, Tel. 359263

■ **Kidzooom Vtech**, orange, av. câble de raccord PC, 20.-, Tel. 621263863

■ **Kinderspielsachen**, 4 Spiele für Kleinkinder mit Geräuch siehe Foto, 15.-, Tel. 691390251

■ **Kleine Discokugel für Kinder**, 3.-, Tel. 691390251

■ **La pêche aux canards**, comme à la fête foraine. Succès garanti aux anniversaires, 10.-, Tel. 621828438

■ **Lapin en bois à bascule**, bel objet de tr. grde qualité, 25.-, Tel. 621236133

■ **Lego**, alles zesummen, 150.-, Tel. 691350211

■ **Lego Classic 4-99 ans**, 15.-, Tel. 621141534

■ **Lego Duplo Le bus du zoo**, tr.b.ét., monte à bord du bus du zoo, décoré de rayures de zèbre, pour un safari amusant. Explore le royaume animal et cherche les animaux sauvages , 15.-, Tel. 621141534

■ **Lego friends, clinique animaux 3188**, complet avec tous les morceaux et plan de construction incl., tr.b.ét., 49.-, Tel. 691350386

■ **Lego, friends, maison de rêve 3315**, avec tous les morceaux, les plans de constructions inclus, tout dans un b.ét., 49.-, Tel. 691350386

■ **LEGO-friends der Aufritt**, Stephanies grosser Aufritt (Art. 41004), n sehr gutem Zustand (wie neu), komplett mit Bauleitung, 15.-, Tel. 691350386

■ **Lego-friends, 3184 Camper**, avec tous les morceaux et les plans de constuctions inclus, tr.b.ét., 25.-, Tel. 691350386

■ **LEGO-friends, gr. Schwimmbad**, (Art. 41008), in sehr gutem Zustand mit Bauleitung, 22.-, Tel. 691350386

■ **Littlest Pet Shop**, 4.-/pce ou 35.-/10 pces, cirque, 30.-, clubhouse, 22.-, le tout en tr.b.ét., Tel. 691474069

■ **Livre pour garçon**, différent thème, police, pompiers, cars et camions. Pour qui prendrais le lot entier aurais en cadeaux le book megacolor, 8.-, Tel. 621713816

■ **Livre Puzzle Oui Oui**, proposant 5 puzzles de 12 pièces et une petite histoire pour les accompagner, 10.-, Tel. 621141534

■ **Livres éducatifs 5 mois - 5 ans**, l'unité, 5.-, Tel. 621141534

■ **Loto Hello Kitty**, 10.-, Tel. 621141534

■ **Luge Eko Snow- Comet 100**, avec levier de frein, tr.b.ét., 60.-, Tel. 621248632

■ **Luge en bois**, b.ét., 30.-, Tel. 26108364 ou 691355012

■ **Maison de poupées**, tr.b.ét., long. 49 prof. 39cm haut. 55cm, avec poupées et bcp de meubles, 25.-, Tel. 691128208

■ **Maison poupée**, Kaylee, neuve, 160.-, Tel. +33686749065

■ **Maisons des stroumpfs**, plusieurs maisons champignons des stroumpfs, moulin, maison de gargamel etc., 100.-, Tel. 691145433

■ **Méga Blocks Maxi baril ferme**, tr.b.ét. Dans un bac Mega Bloks, avec un couvercle sur lequel vous pouvez construire vos modèles! Idéal pour les enfants âgés d'un an et plus, 20.-, Tel. 621141534

■ **Mon 1er jeu de parcours**, un premier jeu de société pour s'amuser à plusieurs, adapté aux petits pour apprendre à jouer avec des règles. Permet de se familiariser avec les couleurs. Pour jouer jusqu'à 4 joueurs, 10.-, Tel. 621141534

■ **Mon 1er puzzle des animaux**, on découvre avec les tout petits les aventures rigolotes de Glouton le cochon, Biscotin le chien, Picotin le lapin et Pacha le chat. Bébé doit jouer avec chacune des deux histoires, reliant les pièces du puzzle au bon endroit de l'histoire ! - Un très joli coffret contenant les 4 pièces du puzzles et les deux livres tout carton, pour un vrai moment de partage, 15.-, Tel. 621141534

■ **My First Puky vert**, b.ét., signes d'usure normale, 15.-, Tel. 661216698

■ **My little Pony House**, avec carrousel, prix neuf: 50.-, 20.-, Tel. 691474069

■ **Ordinateur éducatif Barbie**, PC électronique Mattel - La malette magique de Barbie. Composé de 20 jeux et activités. Pochette transportable séparée, 20.-, Tel. 661756451



■ **Patins à glace Bladerunner modulables P.32 à 36**, 15.-, Tel. 691713241

■ **Petit sac à dos "ourson"**, neuf, 10.-, Tel. 621828438

■ **Piano enfant**, b.ét., 20.-, Tel. +33780537699 ou +33647313728

■ **Playmobil Piano**, Nr 4309, in Verpackung, neuwertig u. komplett mit Figur u. Accessoires, batteriebetrieben, Batterie inkl., mit 2 Melodien, 15.-, Tel. 621267721

■ **Playmobil police, hospital, etc**, presque comme neuf, Hopital, Police, pompiers, etc, esch-sur-azlette, 1.-, Tel. 691821460

■ **Playmobil-Flughafenauto**, Nr 4319, in Verpackung, komplett mit allen Accessoires und Figur, 10.-, Tel. 621267721

■ **Puzzle Cendrillon 45 pièces**, tr.b.ét., 10.-, Tel. 621141534

■ **Puzzle Djeco 200 p. EGYPT**, avec poster, exc.état, 10.-, Tel. 621828438 Lux-ville

■ **Puzzle Oui Oui**, parf. ét., 45 pces, 10.-, Tel. 621141534

■ **Puzzle Ravensburger**, 500 pièces, 5 x divers motifs, 5.- /pièce ou les 5 p., 20.-, Tel. 691474069

■ **Puzzle secrets de princesses 100 p. JONOD**, ds une jolie valisette ronde facile à transporter, neuf, 15.-, Tel. 621828438 sur Lux-ville

■ **Puzzle Tom et Jerry – 35 pièce**, 5.-, Tel. 621141534

■ **Puzzles**, tr.b.ét., à partir de 5 ans, jusqu'à 1.000 pièces, 2-4.-/pce, Tel. 621683246

■ **Puzzles**, 10 -./unité. Puzzles : Oui Oui (45 pièces), Little Pony (30 pièces), Arielle La Petite Syrène (15 pièces), Macro Puzzle Chevaux Château (24 pièces), 10.-, Tel. 621141534

■ **Quizzly Hello Kitty**, 10.-, Tel. 621141534

■ **Rollers**, av. protections genoux, coudes et mains, 15.-, Tel. 621828438

■ **Sable à modeler**, doux au toucher, il ne sèche jamais, fournis avec les outil modélisation et bac pour transporter, à retirer à Strassen, 10.-, Tel. 621713816

■ **Schönes grosses Puppenhaus für Kinder**, aus Holz, für innen u. außen, 85.- à disc., Tel. +4965879536

■ **Siège enfant Cars Disney volant**, parf.ét., effets musicaux et visuels, différents sons et lumière inclus, 25.-, Tel. 621772414

■ **Skateboard enfant**, tbét., pas bcp util., 10.-, Tel. 621140211

■ **Spiele: Xoomy und BB Spiel**, Mahlspiel, Spiel mit Bällen für Kleinkinder, 8.-, Tel. 691390251

■ **Table jeux babyfoot/billard**, manque balles et queues de billard, 25.-, Tel. 621285537

■ **Tableau évolutif Smoby**, 2 faces (avec lettres magnétiques, chiffres), réglable en hauteur, très bon état, 35.-, Tel. 691103894

■ **Tableau Smoby**, rég. en haut. av. 2 faces, un côté pour craies (nouv. film inclus) et l'autre pour lettres et chiffres magnétiques incl., 10.-, Tel. 691217880

■ **Tablette éduc. Vtech Storio 2**, prix neuf 200.-, rose, 3-9 ans, écran couleur tactile, caméra 180°, lecteur MP3 et vidéos, 4 jeux, sacoches de transport (sac à dos), adaptateur 230V, bon état, 40.-, Tel. 621316699

■ **Tapis de jeu**, puzzle en mousse différents motifs et couleurs, 2 pack possibles de +/- 14 pcs 8.- ou les 2 pack pour 14.-, Tel. 691217880

■ **Tapis en mousse**, pour les premiers pas de votre enfant, antidérapant, multicolore, ludique, chiffres et lettres détachables, 180x180cm, 19.-, Tel. 621772414

■ **Tente à jeu**, tente enfant, parf.ét., aucune déchirure, tr. facile à monter et démonter, fenêtres à ventilation, pour int. et ext., 10.-, Tel. 621772414

■ **Tente de jeu Ikea**, permet de créer son propre petit coin, pour jouer ou pour se reposer, à partir de 18 mois, 10.-, Tel. 621141534

■ **Trampoline**, diam. 3.50 m, très bon état, 70.-, Tel. 691792647

■ **Très beau jouet bois Tangram**, tr.b.ét., 5.-, Tel. 691700340

■ **Tricycle enfant**, orange bleu, de 18 mois à 4 ans, avec ceinture et frein à main, 25.- à disc., Tel. 621195505

■ **Tricycle Puky**, Puky CAT 1 L, rouge/noir, tr.b.ét., pneus gonflables, 60.-, Tel. 621775589

■ **Trotinette à 2 roues**, 10.-, Tel. 621828438

■ **Trotinette 3 roues + casque Minnie Mouse assorti**, 15.-, Tel. 661197946

■ **Trotinette 3 roues enfant**, 50.-, Tel. 565611

■ **Trotinette genre Micro Silver**, 2 roues alu brossé finition Sand, frein roue arrière, système de plage. Idéale pour les débutants et pour utilisateurs d'un poids maxi de 100kg. (objet peu utilisé, la photo est indicatif), prix neuf: 100.-, p.v., 50.-, Tel. 661890015

■ **Trotinette Micro**, Maxi T-Pink, 40.-, Tel. 621250833

■ **Trotinette Mini Micro bleue**, 3 roues pour les enfants à partir de 2 ans, max. 20kg, b.ét., 25.-, Tel. 621248294



■ **Tunnel de jeu Ikea**, pas de montage, facile à utiliser, plier en accordéon pour faciliter le rangement, à partir de 18 mois, 10.-, Tel. 621141534

■ **Urgent : diverses peluches**, + autres objets, le tout, urgent, 20.-, Tel. +33382254909

■ **Voiture cars**, a partir 5 ans jusqu'à 7 ans, 40.-, Tel. 661265188

■ **Vtech Kididoggy interactif**, prix neuf 85.-, chien qui parle, fait nombreux de mouvements, change d'expression quand on lui parle, reconnaît la voix, obéit aux différents ordres, se transforme en 30 animaux ou personnages différents, tête/écran interactif rétro-éclairé, télécommande, 5-10 ans, exc. ét., comme neuf, 25.-, Tel. 621316699

■ **Xbox Kinect jeux**, 80.-, Tel. 691660095

■ **Zeitlernspiel**, Wecker um mit den Kleinen die Uhr zu erlernen, 4.-, Tel. 691390251

Recherche/Suche

■ **Ch. tout objet Carrera 124 ou 132**, evolution ou digital, Tel. 621143185

ADOS VÊTEMENTS TEENAGER KLEIDER

■ **Bottes hiver** Primigi, imperméables gore tex grises doublées polaire, exc.ét., p.38, zippées et lacées, 45.-, Tel. +33652290985

■ **Chaussures**, p. 39, jamais utilisées, 40.-, Tel. 621276499

■ **Chaussures d'athlétisme p.35**, nves, jamais portées, 15.-, Tel. 621828438

■ **Doudoune hiver Zara beige**, prix neuf 50.-, taille 13-14 ans, 20.-, Tel. 621828438

■ **Lot de 3 chemises garçon T.XS**, 2 chemises à carreaux "DIVIDED by H&M" t.XS + chemise "LOGG by H&M" t.S, neuves, coll.aut/hiv., 10.-, Tel. 621828438

■ **Sportschuhe**, Track & Field, Multi Tech J mit Spikes adidas, noch nie getragen, Gr. 39, 15.-, Tel. 750007

■ **T-shirts et pyjamas**, shorts et 1 pull, pour garçons de 12 à 16 ans, à partir de 8.-, Tel. 691474069

■ **Veste en jeans River Island**, t.UK XS, avec capuche et manches coton gris clair, exc.ét., cash, Lux.-ville, 10.-, Tel. 621828438

■ **Vêt. pour garçon**, jusqu'à 15 ans (un peu de tout âge): pantalons, pulls, t-shirts, pyjamas, vestes, chaussures etc., Tel. 691474069

■ **Vêt. pour garçons**, 12-16 ans, pyjama hiver/été, pantalons, pulls, t-shirt, short, Tel. 691474069

ADOS ACCESSOIRES TEENAGER ZUBEHÖR



■ **Classeur Diddl**, rempli de feuilles Diddl, 30.-, Tel. 661262233

ADOS JEUX-JOUETS TEENAGER SPIELE-SPIELSACHEN

■ **Collection de guitares enfants**, Burswood, Ready Ace 15.-, Lexybook Millnot's 25.-, Disney 25.-, Gewa Classica 55.-, Ukulele Tenson 25.-, guitalele Yamaha 30.-, guitares adultes classic, Folk-Country 55-75.-, guitares électriques 80-90.-, amplificateurs Ibanez, Peavy, Laney, Phoenix, Park, tenson 25-65.- tout fonctionne bien., Tel. 548552

■ **Microscope pour PC KOSMOS**, ét. neuf, jms util., 65.-, Tel. 691474069

■ **Panier de basket Tarmak**, prix neuf 99.-, Decathlon B100, noir, adapté pour les enfants et les adultes. Etat neuf, 70.-, Tel. 621207937

■ **Trampoline Domyos MT100**, diam. trampoline 1016mm, tapis centrale 750mm, haut. 230mm, poids max. pers. 80kg, poids trampoline 7kg, état neuf, livraison poss., prix magasin: 160.-180.-, p.v., 90.- à disc., Tel. 691700340

MEUBLES MÖBEL

■ **4 casiers de rangement rouge**, pour livres, 20.-, Tel. 621236133

■ **Armoire et table à langer Sauthon**, pce: 40.-, à récupérer à Lux.-ville, 80.-, Tel. 691760205

■ **Armoire Stuva / Ikea**, blanche et rose clair, état neuf, PN 300., 200.-, Tel. 621207937

■ **Belle lampe forme nuage de chambre pour enfants**, 6 ampoules plus petites lampes, bleu, 20.-, Tel. 691494835

■ **Berceau à bascule**, en chêne massif, 90 cm, pour bébé ou décoration de plantes vertes, 170.-, Tel. +33680621039

■ **Berceau Troll en bois**, à bascule avec dispositif de blocage, épaisseur matelas 5cm, matelas 86x36 (drap-housse 40x90) + accessoires (photo), 100.-, Tel. 621410972

■ **Bureau enfant**, parf. ét., haut.: 50cm-82cm, table: 70cm x120cm, angle de la table 0° a 45°, 60.-, Tel. 26784139

■ **Bureau ergonomique Paidi**, ajust. en hauteur/inclin., cube tiroir transf. en container à roulettes, (sans la chaise), 190.-, Tel. 661600712

■ **Chaise haute**, b.ét., 15.-, Tel. 691662119

■ **Chaise haute Chicco**, 35.-, Tel. 621551006

■ **Chaise haute Prémaman**, b.ét. avec roulettes, plusieurs réglages de position, p.n.: 170.-, p.v.: 50.-, Tel. 691662119

■ **Chambre à coucher enfant Paidi**, avec lit, armoire, étagère et table à langer sur une armoire à tiroirs, 4 ans, prix neuf 1.950.-, p.v., 850.-, Tel. 691639294

■ **Chambre bébé**, lit, matelas, table à langer, fauteuil (allaitem.) Ikea, bon état, les 4, 50.-, Tel. 661812527

■ **Chambre bébé Paidi 0-4 ans**, lit convertible bébé/enfant, matelas, armoire 2 portes, commode, rallonge pour table à langer, chariot, porte-manteau + accessoires, 750.-, Tel. 691375347

■ **Chambre bébé Sauthon**, bleu ciel, lit evo., armoire 2p., commode 3 t., boîte rangements, ét. impecc., 450.-, Tel. 621775589



■ **Chambre enfant Paidi**, lit avec matelas, armoire de coin angle 1.10, H 1.80, p. 1.40, commode L 0.92, H 0.88, étagère, parf. ét., 250.-, Tel. 661210021

■ **Chambre enfant pirate Haba**, ét. neuf, pour fille ou garçon, bois massif, très grande qualité, fabric. allemande, avec module de base bateau pirate, 220x237x170cm, 1 lit avec matelas, 200x90cm, cloison perpendiculaire, échelle corde 2 étagères murales (grand + petit modèle), 1 bureau quart de cercle, toile en 2 parties avec hublot, panneau d'escalade, armoire Haba avec miroir, 2 caissons sur roulettes, prix neuf 5.500.-, p.v., 500.-, Tel. 621212533

■ **Chambre évolutive** bébé/jumeaux Nathalys, les lits sont évolutifs: de la naissance aux 5 ans des enfants, 500.-, Tel. 661101895

■ **Chambre jeune**, chambre sans lit, 1 bureau, 2 armoires hautes, 1 table de chevet, 100.-, Tel. 3602900 ou 661859729

■ **Commode à langer av. baignoire**, marque Geuther, baignoire amovible, pieds à réparer si on utilise la baignoire, 2 tiroirs, couleur brun, 75.-, Tel. 691474069

■ **Etagère**, petite étagère pour la décoration ou des livres, 60x60 cm, 20.-, Tel. 621276499

■ **Lampe de table**, bleue, 10.-, Tel. 661253566

■ **Lit + matelas**, avec voilier, tr.b.ét., semi évoluti, gris souris, 120.- à disc., Tel. 621416285

■ **Lit à barreaux détachables**, régl. en haut, bois érable (Meubles Scheer), 70 x 140 cm, matelas 70 x 140 cm, tr.b.ét., l'ensemble, 70.- à disc., Tel. 691217880

■ **Lit bébé**, 62x122 à barreaux en chêne moyen, n'a jamais servi. Etat neuf, 45.-, Tel. +33677124321

■ **Lit bébé 70x140cm**, réglable sur 3 hauteurs, avec matelas, housse de protection, couverture, coussin d'inclinaison, tout comme neuf, 150.-, Tel. 621302010

■ **Lit bébé en bois**, 200.-, Tel. 621329362

■ **Lit bébé et commode**, tr.b.ét., prix /pce, 150.-, Tel. 691703358

■ **Lit bébé évolutif Woodwork Jules**, 70 x 140, blanc, barres jamais utilisées, sommier, tr.b.ét., 200.-, Tel. 621248632

■ **Lit bébé Paidi**, bois blanc, sur roues, 120x60cm, 3 positions de niveau, 2 barres sortantes, avec sommier à lattes, tr.b.ét., possib. avec matelas neuf, 60.-, Tel. 691394370

■ **Lit bébé Sauthon Louisiane**, 76 cmx152cm, bois massif cerisier, non traité, avec roulettes et matelas Stoll, haute qualité, bét., 300.-, Tel. 621195505

■ **Lit bébé/enfant 0-4 ans Paidi**, lit évolutif, 2 barres amovibles, bois massif, matelas et linges de lit, 150.-, Tel. 691375347



■ **Lit d'enfants**, peut être disposé à un niveau inférieur ou supérieur. Bois, sans COV, en très bon état, pas de matelas, 45.-, Tel. 671035762 ou 671035764

■ **Lit enf. mezzanine Fleximo**, 90x200x1183, sommier, accessoires, 110.- à disc., Tel. 661271100

■ **Lit enfant Kura / Ikea**, prix neuf Ikea 149.-, mezzanine et échelle, 90.-, Tel. 621207937

■ **Lit évolutif**, 70x140, blanc, cadre navy, 230.-, Tel. 621775589

■ **Lit Paidi**, bois massif, ét. impecc., av. matelas, tbét., 30.-, Tel. 691442205

■ **Lit pour enfant surélève Stompa**, avec tiroir (acheté à l'origine auprès de John Lewis), 202 x 95, 275.-, Tel. 691285378

■ **Paidi Varietta Wickelkommode**, mit Wickelaufsatz B93, 2/H89, 2/T46, 2 cm, Buche, genutzt aber sehr guter Zustand, 75.-, Tel. 661290219

■ **Siège haut Ikea**, état neuf, 22.-, siège haut Bébé Confort, b.ét. 12.-, siège p. poussette Quinny Buzz + sac, access., 17.-, Tel. 691437730

■ **Table à langer**, pliable de Geuther, parfait état, 50.-, Tel. 621291978

■ **Table à langer**

■ **Chaussures cuir bleu platine**, modèle Giulia de Finsbury, pointure 9 équivalent à 43, 80.-, Tel. +32468322153

■ **Chaussures cuir noir**, chic, Richelieu, mod. Capri de Finsbury, pointure 9,5 équivalent à 43,5, 80.-, Tel. +32468322153

■ **Chaussures de foot à crampons**, tr.b.ét., pointure de gauche à droite 42, 40/5, 38/5, prix unitaire, 15.-, Tel. 661253566

■ **Chaussures Dolomite**, p. 39, 25.-, Tel. 329919 ou 661329919

■ **Chaussures Gucci**, genre basket, noires, p. 44, acheté à Marne-la-Vallée, neuves, jamais mises, 170.-, Tel. +32492939433

■ **Chaussures montantes Timberland kaki**, pour l'hiver, b.ét., p. 44, à vendre car le pied de mon fils a grandi, 20.-, Tel. 621495935

■ **Chaussures noires, City Line, P.43**, tbét., 15.-, Tel. 621638922 Merl

■ **Chaussures Richelieu cuir gold**, chic, modèle Belair de Finsbury, pointure 9 équivalent à 43, 70.-, Tel. +32468322153

■ **Chaussures Richelieu prune cuir chic**, mod. Rameau de Finsbury, pointure 9/5 équivalent à 43,5, 80.-, Tel. +32468322153

■ **Chemises homme modernes**, Kings Road, Marlboro, etc., motifs couleur, t.L et XL, 16 pces manches courtes et longues, 3-/pce, 10 pullovers homme, divers, 5-/pce, Tel. 548552



Chemises nves, encore sous blister, coloris (blanc, bleu) Seidensticker, Olymp, T41-42 prix 25.- ou 200.- les 10, Tel. 621394474

■ **Chemises pour hommes**, peu ou jamais utilisées en t. S et M, 3.-, Tel. 621688181

■ **Cherche chaussures**, hommes, enfants, occasion que les personnes ne veulent plus utiliser récupérer gratuit, 1.-, Tel. +33615389607

■ **Diff. anoraks, blousons, manteaux de pluie etc.**, t. 50, 10.-/pce, Tel. 691394370

■ **Divers costumes de marque**, b.ét., coloris neutres, passés au pressing, t.50, 52, 98, 102, pce, 40.-, Tel. 621394474

■ **Doudoune Prada**, ét. neuf, t. S/M, prix neuf: 1.000.-, p.v., 333.-, Tel. 691421510

■ **Doudoune Woolrich**, bleu marine, acheté 1.200.-, taille M, très bon état, 400.-, Tel. 661262233

■ **Footjoy Hyperflex 2 BOA - 45**, tr. belles chaussures de Golf gris / argent, tr.b.ét., p.45, prix neuf: 220.-, p.v., 50.-, Tel. 691700340

■ **Habits de sport Adidas**, prix neuf 85.-/set, état neuf, set de T-Shirt et pantalon court, taille M, disponible en blanc, bleu, rouge et gris, 50.-, Tel. 691147304

■ **Herrenpelzmantel S-M Pavian**, N.P. 4.800.-, V.P., 2.-, Tel. 621421095

■ **Hosen Karl Kani und andere**, Jeans Karl Kani und andere (Lee etc.), Größen zwischen 28/30 und 32/32, Im Paket zus. für, 55.-, Tel. 691526929

■ **Jaquette noire, Cut**, (schwalben schwanze) tissu laine (pour cérémonies et mariages), t. 50-52, état neuf, 70.- à disc., Tel. 691394370

■ **Jean Scotch and Soda modèle Ralston, T.34/32**, jms porté, p.a.: 149.-, p.v., 75.-, Tel. 691513226

■ **Jeans homme**, bleu ciel avec trous et extensible taille: XL jamais porté état neuf, 15.-, Tel. +33637223407

■ **Jeans troué bleu marine**, t.42/44, 20.-, Tel. +33637223407

■ **K-Way neuf**, rouge, t. XL, avec étiquette, 70.-, Tel. +33637383787

■ **Levis 501 32x32**, orig. blue stone wash, exc.ét., 25.-, Tel. 621207082

■ **Levis 501 33x32**, blue stonewash, tr.b.ét., 25.-, Tel. 621207082

■ **Lot 4 costumes de marque**, 2 costumes Karl Lagerfeld (gris et bleu), 1 Hugo Boss (bleu nuit) et 1 Sand (noir), t.48/50, pour personne mesurant max. 170cm, comme neufs, 300.-, Tel. 621192253

■ **Manteau / blazer homme Burberry cashmere**, noir, costume, 150.-, Tel. 691702203

■ **Manteau en daim homme**, t.L, tr.b.ét., 120.-, Tel. 329207

■ **Manteau hiver**, prix neuf 400.-, orig. Loden Steinbock, bleu foncé, t. 52/54, jamais porté, 80.- à disc., Tel. 691394370

■ **Manteau hiver neuf**, t.Small (48), modèle longue très moderne, 100% imperméable, acheté récemment pour 130.-, p.v., 49.-, Tel. 691333005

■ **Manteau Kenzo**, noir, 102cm, taille 50, ét. neuf, Kenzo L: 102cm / t. 50, état neuf, 60.-, Tel. +33678894629 ou +33637223407

■ **Manteau Mac Douglas**, modèle 3/4, 100% agneau, très chaud, t. 54 (grand XL), très peu porté, tr.b.ét., 260.-, Tel. 691717133

■ **Moccassins daim marron**, mod. Verona de Finsbury, pointure 9, équivalent à 43, 70.-, Tel. +32468322153

■ **Moccassins noirs daim Finsbury**, mod. Verona, pointure 9 équivalent à 43, 80.-, Tel. +32468322153

■ **Moccassins noirs TOD's**, pointure 9, équivalente à du 43 1/2, taille française, 70.-, Tel. +32468322153

■ **Moccassins Geox**, U-Monet V-smooth leather, p.41, coffee, comme neuf, prix neuf: 120.-, p.v., 35.-, Tel. 691483709

■ **Pantalón et veste de cuisine**, ou pâtisserie, veste blanche taille M et pantalon pied de poule taille 38, pièce 10.- ou l'ensemble, 15.-, Tel. +33636687331

■ **Pantalón moto textil Held 61955.47**, tout neuf, t.L, noir, eau résistant, 4 saisons, 119.-, Tel. 621316284

■ **Pantalons et chemises Hugo Boss**, Zilton T. 36/36, S. Oliver, T Hilfinger 30.-, t. XXXL mais taille petit, chemises sans marque, 5.-, Tel. 621391018

■ **T-Shirts, jeans, chemises**, ainsi que chaussures P.40-42, plus de 150 pces de marque, T.S et M, 5.- à disc., Tel. 691771030

■ **Veste bleu marine t.52**, (Eural-Tergal Polyester et 45% laine peignée), tr.b.ét., 20.-, Tel. +33680727799

■ **Veste bleue T50**, droite, bleu pétrole, 70% viscosc et 30% lin, tbé, 20.-, Tel. +33680727799

■ **Veste croisée rouge T50**, Armand Thierry - 100 % laine. TBE, 30.-, Tel. +33680727799

■ **Veste croisée T52**, bleu pétrole (Armand Thierry-Per L'Uomo) pure laine vierge. TBE, 40.-, Tel. +33680727799

■ **Veste cuir Donar**, gris foncé, cuir patiné, b.ét., t. 52 (large), 20.-, Tel. 621156043

■ **Veste en denim Andrews & May**, t.46, prix neuf: 200.-, p.v., 50.-, Tel. 691147304

■ **Veste hiver gris foncé**, comme nve, t.L (50-52 hommes), 60.-, Tel. 621295157

■ **Veste homme**, imitation cuir, t.54, 40.-, Tel. 661699091

■ **Veste homme Pierre Cardin**, beige, t.52, portée 3x, Tel. 691780650

■ **Veste Hugo Boss**, presque neuve, t.48, blue foncé, prix d'achat: 390.-, p.v., 65.-, Tel. 691333005

■ **Veste Jack Wolfskin 3en1 Serpentine Mexican Pepper**, t.L, tr.b.ét., 90.-, Tel. 691783490

■ **Veste jeans 3/4**, doublure et col fourrure amovible, t. 52, 15.-, Tel. 691394370

■ **Veste longue**, cuir noir agneau, t. 56-58, b.ét., 50.-, Tel. 548552



Veste Moncler, ét.neuf, t. S/M, prix neuf: 1.200.-, p.v., 555.- à disc., Tel. 691421510

■ **Veste moto BLH**, noire, cmprenant une sous veste matelassée s'attachant avec une tirette, coque dure au niveau des coudes et des épaules, protection dorsale, t. L, util. tr. peu, 100.-, Tel. +3263422789

■ **Veste polaire**, taille 40/42, veste courte, 25.-, Tel. +33678894629 ou +33637223407 laissez un message

■ **Veste Scotch & Soda**, prix neuf 200.-, veste Marco Polo, t. S/M, ét. neuf, 66.-, Tel. 691421510

■ **Veste western en cuir**, daim, brune, avec franges, style easy rider Woodstock ou John Mayall, Sil-Pel Leather Italy, comme nve, t.54-56, 150.-, Tel. 548552

■ **Vestes hiver taille 46**, diverses vestes, 20.-, Tel. 691409131

■ **Vêtements homme**, b.ét., pantalons, t.54-56, 5-/pce, veste beige t.58 15.-, costume gris foncé, laine vierge, t.52 15.-, veston court jeans bleu Marsch t.54 10.-, blouson bleu clair t.56 5.-, tr. beau veston long en cuir it. souple, brun foncé, t.54 75.-, Tel. 548552

■ **Vêtements, Chaussures, etc.**, vêtements T.S et M, chaussures P.40-42, cravates, etc, 200 pces, à pde, 5.-, Tel. 691771030

■ **Yves Saint Laurent Vision original Pelz Mantel**, année 70er., 600.-, Tel. 621309726

FEMMES DAMEN

■ **2 pulls Hoodies**, (pull avec manches longues et capuche), 1x Thrasher, noir, t. L, 1x Supreme, blanc, t. M, neufs, avec étiquettes, 20.-/pce ou les 2 pour, 30.-, Tel. 621666679

■ **9 Umstandshosen**, ab Gr. 38, Neuzustand, 120.-, Tel. 691694631

■ **Ballerines Louis Vuitton P.39**, tr.b.ét., ét. neuf, av. facture dans sa boîte, 300.-, Tel. 691351979

■ **Baskets Chiara Ferragni**, toile, p.40, complètement neuves, 50.-, Tel. 621732233

■ **Beau blazer**, noir, Caroll, taille 42, comme neuf, 25.-, Tel. 661441331

■ **Beau manteau hiver bordeaux**, t.S, bien ajusté, tr.b.ét., 42.-, Tel. 691462330

■ **Beau manteau vision t.42/44**, marron, 250.-, Tel. +33606483873

■ **Beau tailleur cuir 3 pièces**, ajusté: jupe, pantalon, veste bordeaux cuir souple, t.S, porté 1x, car grossie, à Senningerberg, 175.-, Tel. 691462330

■ **Beau tailleur noir**, jupe longue et veste noire, ajustée t.S, porté 1x, 62.-, Tel. 691462330

■ **Beaucoup de vêtements pour**, femmes, t.38-42, hiver, été, pantalons, pulls, t-shirts, jupes, blouses, vestes, à partir de 2.-, Tel. 691474069

■ **Belles robes**, t.38, tr.b.ét., portées peu, pce, 10.-, Tel. 621231386

■ **Blouse noire H&M**, col en V échancré, manches ¾, 100% polyester, t.M, 3.-, Tel. 691935187

■ **Blouses pour femmes**, diff. mod., t. 40-42, Tel. 691474069

■ **Blouson cuir**, rouge, avec fermeture éclair partout, style Michael Jackson, vu dans le clip vidéo Thriller, 2 jupes cuir noir, 1 longue, 1 courte, t. 38, ensemble daim bleu et noir, t. 38, blouson cuir noir Perfecto, acheté très cher, prix à disc., Tel. 621258580

■ **Blouson cuir, doublé, col châle en laine**, état impecc., t. pouvant convenir du 38 au 42, 190.-, Tel. 621306926

■ **Blouson dame**, blanc cassé, t.40, Tel. 691780650

■ **Blouson imitation daim**, blouson brun cuirvé, t. 44, état neuf, 40.-, Tel. +33678894629 ou +33637223407

■ **Bonnet Capka**, bonnet tricoté avec cache oreille type Capka, chaud avec fausse fourrure. Etat neuf, 7.-, Tel. 691935187

■ **Bonnet de luxe**, femme/fille, acheté en boutique Casting à la belle Etoile, pompon véritable fourrure, jamais porté, t.XS, 25.-, Tel. 691483709

■ **Bonnet marque Modes Nita**, couleur noir. Bon état, 3.-, Tel. 691935187

■ **Bonnet polaire**, couleur vieux rose et décoré d'une broche, 4.-, Tel. 691935187

■ **Bonnet-marque Esprit**, tricoté, en laine / mohair / polyester / polyamide / acrylique. Très bon état, 6.-, Tel. 691935187

■ **Bonnet/béret noir**, avec motif à fleur discret, très doux, 70% laine / 30% acrylique, tbé, 5.-, Tel. 691935187

■ **Bottes moto pour femmes p.37**, portées 2x, comme nves, 50.-, Tel. 691819799

■ **Bottes UGG Daim Cognac P.39**, très peu portées, pratiquement neuves, av. boîte orig., p.n.: 330.-, p.v., 80.-, Tel. 621765103

■ **Bottines**, talon 10cm, p. 42, état neuf, 60.-, bottines, talon 10cm, p. 43, état neuf 60.-, Tel. 691957822

■ **Bottines noires**, av. fourrure, très peu portées, état neuf, talon: 9cm, 15.-, Tel. +33637223407

■ **Bottines noires**, nves, tr.b.ét., p.:37, talon: 6 cm, 7.-, Tel. +33637223407

■ **Cape hiver neuve T.U.**, ach. chez Rubino : 580.-, p.v., 100.-, Tel. 621548479

■ **Caraco T.42**, porté 1x, ach. chez Rubino, 40.-, Tel. 621548479

■ **Carré de soie Gucci**, 65 x 65 cm, neuf, 100.-, Tel. 621548479



Ceinture Chanel, très jolie ceinture en tr.b.ét. en métal doré et cuir violet larg. 3,5cm, long. 72cm, 400.-, Tel. 661264413

■ **Ceinture Longchamp**, boucle rectangle métal, cuir de veau, largeur 3,5cm, taille réglable de 76 à 86 cm, couleur caramel, 40.-, Tel. 359263

■ **Chapeau Léopard-Ozlot**, comme neuf, 30.-, Tel. 661310072

■ **Chapeau mou femme Gucci 200036 FFKPO**, tr.b.ét., av. détail bande beige, région Lux.-ville, 55.-, Tel. 691351979

■ **Chapeau Vision**, forme bérêt, 50.-, Tel. 661310072

■ **Chaussures**, brune foncé, talon: 9cm noire, talon: 8cm, tr.b.ét., p.37, 5.-, Tel. +33637223407

■ **Chaussures à talon**, noir avec brillants, p.36, 50.-, Tel. 661755931

■ **Chaussures de golf Adidas**, p.40, b.ét., p. femme, 45.-, Tel. 27282298 ou 621726059

■ **Chaussures Donna Carolina**, cuir, p.40, portées 2x, avec la boîte, 30.-, Tel. 621732233

■ **Chaussures Esprit**, cuir, p.40, portées 3x, 20.-, Tel. 621732233

■ **Chaussures Guess à talons**, cuir, p.39 1/2, tr.b.ét., portées juste 1x, dans la boîte, 70.-, Tel. 621732233

■ **Chaussures Michael Kors P.39**, neuves, noires et blanches, plateau talon, p.n.: 200.-, p.v., 50.-, Tel. 621765103

■ **Chaussures noire**, avec boucle et fermeture éclair de côté, montante, p.: 37, 6.-, Tel. +33637223407

■ **Chaussures SVNTY**, comme nves, p.41, à Merl, prix neuf: 298.-, p.v., 30.-, Tel. 621638922

■ **Chemisier femme Esprit**, blouse/chemise noire élégante et très confortable (75% coton/21% nylon/4% Elasthane), manches longues, t.42, tr.b.ét., 16.-, Tel. 691935187

■ **Chemisier Lauren Vidal**, taille 38, éçru, très peu porté , 30.-, Tel. +33678894629 ou +33637223407

■ **Chemisier Maison Scotch**, t.1, 14.-, Tel. 621400679

■ **Chemisier Ralph Lauren Sport**, t.S, 18.-, Tel. 621400679

■ **Cocktail-Kleid**, Neupreis 219.-, violet, 3/4-Länge, Gr. 38, 85.-, Tel. 621373407 ou 859169

■ **Costume dame Bram**, tr. chic, t.44, Tel. 691780650

■ **Costume dame Cassis**, tr. chic, t.40, Tel. 691780650

■ **Costume dame Weil Paris**, veste et jupe, jaune t.44 55.-, manteau beige Bram cashmere, t.44, prix neuf: 400.-, p.v. 100.-, 7 blazers dame, b.ét., diff. coul. Basler, MM Berlin, Goldix etc., t.42/44, 15.-/pce, Tel. 548552

■ **Costume femme gris clair t.42**, pantalon et veste, 15.-, Tel. 621828438

■ **Damen Loden-Mantel**, Gr. 44, grün, Tel. 336535

■ **Damenschuhe UGG**, Gr. 40, nie getragen, beige, N.P. 300.-, V.P., 100.-, Tel. 691694631

■ **Damentasche Fracomina**, 1x getragen, sehr guter Zust., 35.-, Tel. 26322199

■ **Débardeur** femme, débardeur/maillot de corps, sans couture sur les côtés, taille M. Noir ou blanc (2 de chaque disponibles), 1.-, Tel. 691935187

■ **Divers sacs à mains**, Michael Kors 150.-, Bogner 100.-, Tel. 691793455

■ **Divers vestes**, t.38, l'unité, 20.-, Tel. 621391018

■ **Divers vestes, manteaux hiver**, t. 36, 38, 40, par pièce, 20.-, Tel. 621290393

■ **Divers vêtements Desigual T.M/L**, jupes, robes, pulls, tbét., la pce:, 20.-, Tel. 691870711

■ **Echarpe de soirée noire/violet**, très chic et douce, idéal pour tenue de soirée/fête. Dim: 20cmX130cm. Très bon état, 6.-, Tel. 691935187

■ **Echarpe infinie/infinity scarf**, coloris noir, longueur 210cm x largeur 80cm, 6.-, Tel. 691935187

■ **Echter Nerz, Gr. M**, beste Qualität, 390.-, Tel. 621638922 Merl

■ **Eleganter Wintermantel, schwarz, Große M**, gute Qualität, 10.-, Tel. 621638922 Merl

■ **Ensemble de ski Phénix**, pantalon blouson, t.M, 50.-, Tel. +33637223407

■ **Ensemble vert**, taille 38, tr.b. état, 25.-, Tel. 621391018



Escarpins en cuir neufs, bois de rose, marque Peter Kaiser, neufs, Talons 10 cm, pointure 37, PN.: 165.-, PV., 70.-, Tel. 621306926

■ **Fourrures diverses**, astrakan, vision, lapin, 250.-, Tel. 621202706

■ **Gaines élastiques**, Elastic Panties, Felina et Triumph, valeur 100-/pce, neuf, prix par pièce, 20.-, Tel. 548552

■ **Haut blanc Hartford**, en lin, t. 3 (40 français), b.ét., 10.-, Tel. 691455799

■ **Haut coloré Hartford**, t.3 (40 français), b.ét., 10.-, Tel. 691455799

■ **Haut T-shirt Armand Thierry**, top, blanc, manches longues, 96% viscosc / 4% Elasthane, t.2, 3.-, Tel. 691935187

■ **Haut T-shirt Armand Thierry**, top, taupe, manches longues, 96% viscosc / 4% Elasthane, t.2, 3.-, Tel. 691935187

■ **J.Crew flats**, suède cuir, p.39 1/2, complètement neuves, 80.-, Tel. 621732233

■ **Jeans femme Esprit T42**, bleu, avec fermeture éclair, Coupe skin. Taille: (waist (US : 31, EU : 42), Lenght (30), tbé, 12.-, Tel. 691935187

■ **Jeans femme S.Oliver T40**, bleu clair, avec fermeture éclair, Coupe Boot-cut. Taille waist (EU: 40), Lenght (32)m tbé, 15.-, Tel. 691935187

■ **Jolie robe noire pailletée**, idéale pour faire les fêtes, 15.-, Tel. 691462330

■ **Jupe longue + haut velours**, ensemble noir en velours pailleté et perlé, (années 60), t. 42/44, à porter ou pour récupérer les perles & paillettes, 15.-, Tel. +33680621039

■ **Jupe noir Elekta**, Fabriquée en Italie, taille 42, mélange de laine, polyester et élasthane, belles finitions, 20.-, Tel. 661441331

■ **Jupes Escada**, Jumpfil: jupe droite, tricot noir, doublée t.42 , nve, Unonyme: jupe doublée noire, t.42, portée 2x, la pce, 40.-, Tel. +33680621039

■ **Jupon de mariée**, blanc, 4 couches, taille ext. de 36 à 48, 12.-, Tel. 621213668

■ **Leggings Calzedonia**, noir, taille M, tbé, 5.-, Tel. 691935187

■ **Lot 3 manteaux de luxe T38/40**, 3 magnifiques manteaux plus chapeaux assortis Vision Noir, Astrakan Noir et Peau retournée couleur chamois, 1.200.-, Tel. +33387582538

■ **Lot jeans de marques t. 26/27**, Diesel, GStar, Pleasse, Pepe, Dond-up, Herrlicher, Opus, etc., 15 pces, 120.-, Tel. 661106007

■ **Louis Vuitton**, portefeuille neuf, avec emballage et certificat de série Prix d'origine 400.-, 300.-, Tel. 621765103

■ **Magnifique manteau Marc Cain**, blanc, taille M/L, jms porté, p.n.: + de 900.-, p.v., 350.-, Tel. 621638922 Merl

■ **Maillot de corps femme Chic**, débardeur / maillot de corps, noir, 100% coton, taille 40, 2.-, Tel. 691935187

■ **Manteau**, cuir noir, col de fourrure, t. 40, prix à disc., Tel. 621258580

■ **Manteau 3/4 123**, rouge, 90% laine, état impecc., t.38-40, doublé, 120.-, Tel. 621306926

■ **Manteau astrakan**, taille 38/40, ét. neuf! Acheté chez Fourrures Sybille à Esch/Alzette, 290.-, Tel. 555824

■ **Manteau cuir**, Kookai, beige, taille 36, tr.b.ét., 30.-, Tel. +32476549866

■ **Manteau cuir T.42**, peu porté, ach. à Milan, 80.-, Tel. 621548479

■ **Manteau de fourrure**, en vision, tr.b.ét., très peu porté, 500.-, Tel. 691667712

■ **Manteau de fourrure en ragondin**, t. 42-44, tr.b.ét., 150.-, Tel. 329207

■ **Manteau de fourrure gorge de vision t. 42/44**, gris clair/blanc, très bon état, prix intéressant à disc., Tel. 551314

■ **Manteau femme**, véritable col fourrure de Renard, taille 40-42, b.ét., 60.-, Tel. +32476549866

■ **Manteau hiver**, avec capuche, boutons, style buffelcoat, en velour cottelé beige clair, t.44, tr.b.ét., 30.-, Tel. +33382242006

■ **Manteau hiver**, vert foncé, taille 46, bon état, 49.-, Tel. 661265188

■ **Manteau hiver couleur brun**, taille fr/be 46 de/44, bon état, 25.-, Tel. 661265188

■ **Manteau hiver noir Esprit**, t.S, 80% laine, 20% nylon, doublure polyester, ceinture, sans tache ni trace, tr.b.ét., 10.-, Tel. 691661425

■ **Manteau imitation fourrure et doublé**, noir zébré, t. 48, 90 cm, état neuf, marque C.A.N.D.A., 40.-, Tel. +33678894629 ou +33637223407

■ **Manteau long vision femme**, comme neuf, hieber, taille 46-48, à prendre sur place à Metz ou envoi possible par Mondial Relay, 1.000.-, Tel. +33667152111



Manteau mouton t.40, correspond à 42, ét. impecc., prix neuf: 1.700.-, p.v., 150.-, Tel. 691409131

■ **Manteau vision**, t.38/40 état neuf! acheté chez Fourrures Sybille à Esch/Alzette, 290.-, Tel. 555824

■ **Manteau vision brun foncé**, col. vision noir, mode classique, t. 42/44, doublé, tr.b.ét., Ory Jacques, 400.-, Tel. +33680621039

■ **Manteau vision clair**, prix neuf 6.500.-, t. 44-48, 500.-, Tel. 355980

■ **Manteau vision dark**, t. 44, petit col boule, manches serrées aux poignets, acheté chez Remack à Thionville, fermé sous patte. Etat impeccable, 520.-, Tel. +33680621039

■ **Manteau vision noir**, magnifique, pleine peau et chapeau assorti, Taille 38/40, 800.-, Tel. +33387582538

■ **Nerz Stola**, sehr gute Qualität, 10.-, Tel. 621638922 Merl

■ **Nerzjacke braun und schwarz**, Länge 85 cm, Gr. 44-46, sehr guter Zustand, gerade geschnitten, Preis nach VB, Tel. 621285537

■ **Neuer echter Nerzmantel**, dunkelbraun, 4-5x getragen, Gr. 44, 600.- à disc., Tel. 621707763

■ **Orig. Michael Kors Posch**, 1x benotzt, 260.-, Tel. 691300803

■ **Original Moon Boots 42/44**, couleur noir, état strictement neuf, dans emballage d'origine, 45.-, Tel. 621290117

■ **Pantalón Armani**, bleu marine, parf. ét., t.36/38, 50.-, Tel. 621327716

■ **Pantalón Caroline Biss T.42**, femme, multipoches, bleu, coton stretch, largeur jambe du bas 16 cm, neuf, 15.-, Tel. 359263

■ **Pantalón grossesse t.38**, mauve, b.ét., 5.-, Tel. 661140807

■ **Pantalón jean grossesse t.38**, b.ét., 5.-, Tel. 661140807

■ **Pantalón T.(uk)14**, en cuir, neuf, 43.-, Tel. 621213668

■ **Pelze**, 2 Pelzjacken Fuchs Nerzpfoten + 3 Mäntel Nerz hell + dunkel + Persianer Gr. 38/40, 500.- à disc., Tel. 661738321

■ **Pelzjacke Waschbär**, Gr. 40-42, Preis nach VB, Tel. 621137508

■ **Pelzmantel**, Kaninchen, Gr.40-42, Tel. 691474069

■ **Plus manteaux ou vestes vision**, renard, ours, lous, prix à disc., Tel. 621760052

■ **Porte-monnaie Desigual**, neuf, jamais utilisé, 15.-, Tel. 691483709

■ **Porte-monnaie Louis Vuitton**, tr.b.ét., état occasion, dans sa boîte, 55.-, Tel. 691351979

■ **Pull cache coeur noir**, assez épais, 75% viscosc / 25% nylon, t.L, 6.-, Tel. 691935187

■ **Pull col roulé Boss**, neuf, jamais porté, homme ou femme, violet, t. XL, 45.-, Tel. 691717133

■ **Pull femme beige Lola&Liza**, Pull léger, col roulé, 80% viscosc / 20% nylon, t.42 fr., 8.-, Tel. 691935187

■ **Pull femme blanc Lola&Liza**, léger, col roulé, 80% viscosc / 20% nylon, t.42 fr., 8.-, Tel. 691935187

■ **Pull femme C&A rayé**, léger, rayé gris et blanc, col en V, 70% coton / 30% nylon, t. L, 7.-, Tel. 691935187

■ **Pull femme C&A taupe**, léger, beige/taupe avec décoration en strass, col rond, t. M, 7.-, Tel. 691935187

■ **Pull femme gris Lola&Liza**, Pull léger, col roulé, 80% viscosc / 20% nylon, t.42 fr., 8.-, Tel. 691935187

■ **Pull femme H&M éçru**, épais, 50% coton / 45% polyamide / 5% laine, t. L, 8.-, Tel. 691935187

■ **Pull noir Armand Thierry**, léger, noir, col rond, manches longues, 72% viscosc / 28% polyester, t.2, 6.-, Tel. 691935187

■ **Pull noir Caroline Biss**, Taille 42, viscosc-élasthane, paillettes noires sur kes manques, très élégant, comme neuf, 15.-, Tel. 661441331

■ **Top femme Urban Classics**, T-shirt long, noir, col rond, manches courtes, ouvert sur moitié de la longueur de chaque côté, 100% viscose, taille L, 4.-, Tel. 691935187

■ **Top femme Zanzea**, noir avec dentelle, col rond avec lacets, 100% polyester, taille L, 4.-, Tel. 691935187

■ **Top Kaki H&M**, manches 3/4, 100% viscose, t. M, 5.-, Tel. 691935187

■ **Top noir C&A**, manches 3/4, 96% viscose, 4% Elasthane, marque C&A, taille S, 3.-, Tel. 691935187

■ **Tour de cou/snood adulte**, cache col tricoté 50% laine/50% acrylique. Bon état. Hauteur environ 35 cm, 3.-, Tel. 691935187

■ **Tour de cou/snood adulte**, cache col tricoté 50% laine/50% acrylique, b.ét., haut. environ 50 cm, 4.-, Tel. 691935187

■ **Urgent : divers pantalons, chemisiers**, t. 40/42, lot, 20.-, Tel. +33382254909

■ **Veste**, en astrakan, t.40/42, 65.-, Tel. 691500345

■ **Veste dame**, bleu clair, t. 40, porté 1x, Tel. 691780650

■ **Veste en cuir, noir/orange**, avec capuche amovible, t. M, 120.-, Tel. 691474069

■ **Veste en vison**, tr.b.ét., 250.-, Tel. +32476549866

■ **Veste et jupe**, marine rayé, porté 2x, Tel. 691780650

■ **Veste et jupe**, marine et blanc, porté 2x, Tel. 691780650

■ **Veste et toque en fourrure**, t.40/42, 90.-, Tel. 691500345



Veste femme mouton retourné Firetrap, légère et chaude, beige, t.L (40), ét. util., p. saison printemps, 30.-, Tel. +32468322153

■ **Veste fourrure**, en renard, t. 40, jolis tons de couleur, prix à disc., Tel. 621258580

■ **Veste grande classe**, veste noire, rayée blanche, 20.-, Tel. +33636307928

■ **Veste Infinitif**, doublée, lin rayé grège et bleu buvard, ét. impecc., t. 40, 22.-, Tel. +33680621039

■ **Veste mouton retourné Iceberg**, t.S/M av. col en fourrure, tr.b.ét., prix neuf: 900.-, p.v., 350.- à disc., Tel. 621236525

■ **Veste Wellensteyn**, b.ét., brun foncé, 60.-, Tel. 691793455

■ **Vestes de marque**, Anabiose, taille 38 et Kookai 42, l'unité, 25.-, Tel. 621391018

■ **Vestes pour femmes**, diff. mod., pour printemps/été, t. 42-44, Tel. 691474069

■ **Vêt. dames**, b.ét., manteau lama gris trenchcoat t.40-42, veste parka grise t.46, blazer t.40, robe longue noire av. fleurs t.40-42, blazer Basler bleu clair t.48 10-20.-/pce, gaines élastique Felina et Triumph état neuf, prix neuf: 100.-/pce, p.v. 20.-/pce, Tel. 548552

■ **Vêt. de soirée**, jupes, t. 36-38, tuniques etc., Tel. 691394370

■ **Vêt. femme**, taille 44-46, tout le paquet (robes, jupes etc.), 50.-, Tel. 691870711

■ **Vêt. pour femmes**, beaucoup d'articles à partir de 5.-, jupes, vestes, pantalons, chemises, pull ...taille 38-42, Tel. 691474069

■ **Vêt. t. 40-42**, belle veste fourrée, taille S et beaucoup d'autres vêtements femme, homme et enfants, 30.-, Tel. 691474069

■ **Vêtement femmes**, t. 38-42, pantalons, vestes, t-shirts, pull, blazer, jupes, à partir de 5.-/pce, Tel. 691474069

■ **Vêtements**, exc. ét., t. 36-40, pantalons t. 34-36, jupes, t. 38, tailleurs t. 38, robes, blouses, pull et vestes t. 38-44, manteaux, Tel. 691394370

■ **Vêtements femme**, blouses, pantalons, pulls, vestes, exc. ét., taille S/M par pièce ou lot, 100.-, Tel. 661106007

■ **Vêtements femmes top/jupe**, tuniques, etc., t.S et M, 15.-, Tel. 621391018

■ **Vêtements grossesse allaitement**, hiver + été: T-shirts, chemises, pyjamas, pantalons, pantacourt, robe, px/unité, 10.-, Tel. 621141534

■ **Vêtements très jolis**, H&M t. S à M, pull, gilet, pantalon, robe, jupe, etc état neuf, de 5 à 30.-, région Mersch, poss. de dépl., Tel. 691855797

ACCESSOIRES MODEZUBEHÖR

■ **5 paires de bottes en cuir**, neuves, hauteur mi-mollet, genou, p.39 et 40, 25.-/paire, 2 paires d'escarpins en cuir, tr.b.ét. presque neufs, p.39 et 40, 5-/paire, ne répond pas aux n° cachés ni aux messages, Tel. 691855797

■ **6 tabliers de cuisine**, 3x Macho & 3x Pretty Woman, 30.-, Tel. 26665039

■ **8 paires de chaussures à talon**, p. 38, 3 presque neuves, 80.-, Tel. 621258580

■ **Abercrombie & Fitch**, Fierce, eau de cologne 50 ml, neuf en emballage original, prix neuf: 85.-, p.v., 60.-, Tel. 691483709

■ **Baggage à main**, util. mais presque neuf, 15.-, Tel. 621155970

■ **Baskets**, Nike Air Vapor Max, neufs, p. 44,5, diff. coul., avec boîte, 130.-, Tel. +33637383787

■ **Baskets blanches Xdye**, avec liseret noir, ét. neuf, p. 42, 20.-, Tel. +33678894629 ou +33637223407

■ **Basquettes Blackstone**, noir, pointure 41, état neuf, 15.-, Tel. +32476549866

■ **Besace Bikkembergs**, noire, grand format, pochettes intérieures, tr.b.ét., 75.-, Tel. 691717133

■ **Besace/sac à bandoulière Longchamp**, cuir brun, tr.b.ét. général / peu servi, à Bertrange, 10.-, Tel. 621611105

■ **Bonnet Balmain HM noir**, bleu avec étiquette preuve de marque, 65.-, Tel. 621391018

■ **Bonnet noir**, mixte homme-femme, Composition : laine/acrylique, Très bon état, 3.-, Tel. 691935187

■ **Bottes de neiges neuves**, de taille 35-37, bleu, jamais portées, 5.-, Tel. 621404822

■ **Bottes fourrées p. 37-38**, intér. fourrure blanche, extér. noir, pompon blanc, 20.-, Tel. +33686749065 ou +33636307928

■ **Bottes Ludwig Reiter**, prix neuf 799.-, Maronibräter Ludwig Reiter, édition limitée peau de vache, extra chaud, très robuste, exc.ét., 39-40, 195.-, Tel. 691169585

■ **Bottes noir Hangar**, taille 38, 25.-, Tel. 661106007

■ **Bottes style Country neuves**, p. 39, 30.-, Tel. +33382242006

■ **Bottes Timberland Junior**, p. 39, tr. peu portées, avec boîte, 40.-, Tel. 621666679

■ **Bottines compensées femme Esprit**, p. 39, 25.-, Tel. 691935187

■ **Bottines femme Esprit**, p.40, b.ét., 30.-, Tel. 691935187

■ **Casque équitation**, comme neuf, extérieur en velours noir, intérieur double et réglable, 10.-, Tel. 621711508



Ceinture Guess, Taille S (85), dans sa pochette, 12.-, Tel. +33618497646

■ **Ceinture Louis Vuitton**, ceinture Monolog, long. 80, ét. neuf, avec boîte et fact. orig., 202.-, Tel. 691421510

■ **Chapeaux fourrure**, vison, astrakan, renard, etc. et une écharpe, prix par pce, 15.-, Tel. 555824

■ **Chaussures à talon (sandales)**, inutilisées, taille 6 1/2 (40), 60.-, Tel. 661755931

■ **Chaussures cuir noir**, p. 35 et demi, marque Gioiello, jamais portées, 140.-, Tel. 621391018

■ **Chaussures dames**, p. 37-38, 9 paires diff. coul. Ara, Dorndorf, Mion, Gasperi, etc., 5.-/paire, bottes en cuir Peter Kaiser blanches 15.- et noires 15.-, bottines hiver fourrure brune foncée 10.-, diff. sacs à main cuir 5.-/sac, Tel. 548552

■ **Chaussures dames Gucci**, brun, cuir + suède, P.38, toute neuves, 160.-, Tel. 621875455

■ **Chaussures de marque t.36 1/2**, escarpins, t. 36, ét. impecc. ou neuves: Peter Kaiser, Osvaldo Rossi, 30.-, Tel. +33680621039

■ **Chaussures Flamenco Menkes**, 1950, état neuf, p. 7,5 (38), cuir noir, pointes et talons cloutés, talon: 5cm, 60.-, Tel. +33680998533

■ **Chaussures homme Pierre Cardin**, noire, point. 41, px neuf 75.-, jms porté, 50.-, Tel. +33678894629 ou +33637223407

■ **Chaussures laque noir Högl**, p. 38, portées 1x, Tel. 691780650

■ **Chaussures noir 5 1/2**, portées 1x, pointues, talon 6 cm, 10.-, Tel. 621391018

■ **Chaussures p. 36**, divers mod.: soirée, plate, baskets, bottines ...l'unité, 10.-, Tel. 621391018

■ **Collégiennes Cristhelen B.**, neuves, jamais portées, t.36, marrons, style BCBG, prix neuf 130.-, 60.-, Tel. 691717133

■ **Converse montantes mauves**, « All stars » montantes mauves, quasi neuves, pointure 42, 30.-, Tel. 621306926

■ **Différents modèles de sacs**, Luxair, neufs, 13 pces à 5.-/pce, Tel. 691474069

■ **Escarpins neufs**, ou comme neufs, à talon haut et mi-haut, point. 37 à 40, Guess, Scarpa italiana, Mimao, Buffalo London, Claudia Gizzani, Gorgeous, Erogance, Graceland, Ellie (USA), Fifty-6 (USA), Bronx, Tavar, de 15.- à 60.-, région Mersch, poss. de déplacement, Tel. 691855797

■ **Escarpins P.37**, cuir noir, tr.b.ét., 20.-, Tel. +33636307928

■ **Escarpins Peter Kaiser**, t. 21/2, cuir brun façon croco, doublés cuir, ét. impecc., servi que 2 fois, 30.-, Tel. +33680621039

■ **Fastnachtszubehör**, Hexenbesen aus Birkenreiser, mit od. ohne Stiel, Preis nach VB, Tel. +4965879536

■ **Gants**, doublés en cuir noir, t. XS (7), 10.-, Tel. 691474069

■ **Gants**, cuir brun avec plaquette "Racer", taille 7, 6.-, Tel. 691474069

■ **Giario Galana bottes**, camouflage, neuf, p. 42, 75.-, Tel. 565611

■ **Giario Galana High Heels**, rouge, T.40, ét. neuf, 50.-, Tel. 565611

■ **Giario Galana High Heels**, camouflage, T.40, ét. neuf, 50.-, Tel. 565611

■ **Giario Galana Overknee**, rouge, neuf, p. 42, 115.-, Tel. 565611

■ **Giario Overknee**, rouge, p. 40, 60.-, Tel. 565611

■ **Giario Overknee**, brun, neuf, p. 39, 75.-, Tel. 565611

■ **Giario Overknee**, serpent, neuf, p. 40, 85.-, Tel. 565611

■ **Grande valise noire**, des années 60 à renforts bois, 40x75x25 cm, 30.-, Tel. +33680621039

■ **Lot de sacs à main**, tr.b.ét., cuir ou synthétique, à voir sur place, Tel. +33382242006

■ **Lot de sacs à main divers**, Tel. +33382242006

■ **Lunettes de soleil Oakley Square Wire**, cadre en métal couleur argent, lentilles noires polarisante, UV 100%, 80.-, Tel. 661830915

■ **Lunettes Prada**, monture de couleurs rouge et noir avec verres solaires et sport d'hiver, Dioptrie: R-0.75 (-1.00) 99, L-0.50 (-0.75) 81, 120.-, Tel. 691581929



Lunettes solaires Dior, étui et boîte compris, état impecc. (portées 5 mois/pdt soleil) verres correcteurs à enlever, achetées nves à 279.-, p.v., 100.-, Tel. +32474906548

■ **Lunettes solaires Gucci**, quasi nves, état impecc., boîte et étui compris, verres correcteurs à enlever, achetées nves à 250.-, p.v., 100.-, Tel. +32474906548

■ **Lunettes soleil Carrera**, violettes / mauves, av. monture métal., b.ét., 35.-, Tel. +33608630581

■ **Manchon chauffe bras/poignets**, coloris gris avec décoration en strass, tbé, 3.-, Tel. 691935187

■ **Masque de ski Alpina Rod**, b.ét., 10.-, Tel. 691700340

■ **Masque en silicon de Freddy Kruger**, fait par un pro de Universal Studio, avec pull origine et accessoires, 650.-, Tel. 691375574 nord du Lux.

■ **Mocassins femme Kickers**, p.39, b.ét., 20.-, Tel. 691935187

■ **Mouchoirs dames brodés**, set de 12 nouveaux mouchoirs blancs coton brodés main tour dentelle frivolité, 18.-, Tel. 359263

■ **Mules cuir doré**, p.36 neuves, 15.-, Tel. +33636307928

■ **Nu pieds p.37**, 2 paires, 15.-, Tel. +33686749065

■ **Nu pieds p.37**, 3 paires état neuf, 30.-, Tel. +33636307928

■ **Porte monnaie Burberry**, gris-noir, 9,5 x 11,5 cm, pn 280.-, état neuf, 125.- à disc., Tel. 691421510

■ **Porte-habits Delsey neuf**, tissu résistant imperméable, nombreuses poches zippées, 1.10x0.70 m, prix neuf 180.-, prix de vente, 50.-, Tel. +33680621039

■ **Portefeuille Gucci**, noir, acheté à Marne-la-Vallée, neuf, jamais utilisé ni déballé, 150.-, Tel. +32492939433

■ **Portes monnaies**, 2 sont en cuir élégant, les 2 autres plus sportifs., 10.-, Tel. 621330226

■ **Sac à main Coccinelle**, noir, neuf, jamais utilisé, 120.-, Tel. 621611942

■ **Sac à main Liebeskind Baraka Snake**, noir, 21x14x28,5, état neuf, 59.-, Tel. 691804618

■ **Sac à main Liu Jo**, tr. b. ét, jamais porté, 3 couleurs: noir, gris et blanc, 85.-, Tel. +33781320824

■ **Sac de voyage**, noir avec profils jaunes 70x30x30, 2 poches latérales, utilisé 1x, 15.- av. locker 22.-, Tel. 621745013

■ **Sac Duca del Cosma neuf**, emballé, étiquette cadeau, tissu et cuir, 70.-, Tel. 661491970

■ **Sacs à mains**, porte-monnaies, porte-feuilles, pochettes, bananes Burberry, Camaïeu et marques XY, env. Mersch, possib. de se déplacer, Tel. 691855797 pas de n°caché ni SMS

■ **Sacs à mains Louis Vuitton**, peu util., 2 modèles, 300.-/pce, Tel. 621548479

■ **Sandales Crocs**, prix neuf 39,95.-, bleu marine, Gr. W 7, jamais portées, 20.-, Tel. 563684

■ **Schöne Damen Handtasche**, von George Gina Lucy, 50.-, Tel. 328435

■ **Set de 3 valises souples**, Torrente, 4 roues pivotantes à 360°, gris anthracite ou rouge, -60% sous prix conseillé, 180.-, Tel. 691580491

■ **Sèche cheveux complet**, av. différ. embouts et un diffuseur, tr. facile à transporter pour voyager, tr. peu utilisé, 10.-, Tel. 661140807

■ **Sicherheitsschuhe**, Gr. 42-43, neu, 15.-/Paar, Tel. 621225282



Solaires femme / fille Joop Havanna brown 87162-6133, comme nves, 35.-, Tel. 691483709

■ **Tmilano Classic Schlitzschürze**, dunkelblau, Gehschlitz und durchgehendes Schürzenband, knitteram, 80x110cm, 6.-, Tel. 359263

■ **Trousse toilette Mathilde M.**, extérieur en coton, intérieur plastifié. H20cm, L21cm, P5cm. Etat neuf, 4.-, Tel. 691935187

■ **Urgent : chaussures de sécurité neuves H/F.**, jamais portées, noires, basses, pointure 39 femme ou homme. Urgent, le lot 85.- ou la paire, 25.-, Tel. +33382254909

■ **Valise Delsey souple**, taille moyenne, couleur verte, absolument neuve, utilisée 1x, 90.-, Tel. 621149476

■ **Valise Samsonite**, couleur bleu/gris, coque dur, code à numéro, prix neuf 215.-, voir photos, 110.-, Tel. 691917791

■ **Valises Kappa noir**, neuf, set de 2 valises ABS (rigide), 4 roues pivotantes à 360°, avec serrure TSA, 180.-, Tel. 691580491

■ **Valises Samsonite**, couleur rouge, coque dur, code à numéro, prix neuf 215.-, voir photos, 110.-, Tel. 691917791

■ **Véritable sac à main Lacoste**, blanc, av. poches intérieures, comme neuf, acheté en boutique officielle Lacoste, 30x16x17cm , 79.-, Tel. +33608630581

■ **Vêtements en cuir: 1 paire de grandes cuissardes latex rouge**, neuve, p. 39, 1 paire de cuissardes blanche, cuir, p. 42, 1 paire de cuissardes neuves, cuir, noire, p. 39, 1 paire de pet. cuissardes latex neuve, rouge, p. 39 et autres escarpins de grandes marques neufs p. 38-39, talon + de 10cm, en cuir et latex + autres vêt. et sous-vêt. et access. sexy, possibilité de se déplacer, Tel. 691855797 pas de n° caché ni SMS ni aux hommes

MONTRES ET BIJOUX UHREN UND SCHMUCK

■ **2 boîtes à bijoux**, chacune 30.-, 60.-, Tel. 661755931

■ **2 montres**, Detomaso San Remo, 40mm, autom., étanche 300m, tbé, Detomaso LED Binaire, 42x32mm, indic. H/date en binaire, tbé, 100.-, Tel. 23649259

■ **2 plots Rolex**, pour montres, Tel. 691421510

■ **Alliance saphir et diamond**, petite taille, 400.-, Tel. 621258580

■ **Bijoux enfant**, ensemble boucle d'oreilles et collier Hello Kitty, 30.-, Tel. 621422842

■ **Bijoux fantaisie**, beaucoup de choix à partir de 1.-/pièce, Tel. 691474069

■ **Boîte à bijoux Princesse**, tr.b.ét., pce, 5.-, Tel. +32476549866

■ **Bracelet cuir brun Apple 42mm**, état neuf, jamais utilisé, PN.: 159.-, PV., 95.-, Tel. 691239905

■ **Bracelet de Bry & Co**, fait de cheveux d'or et d'éléphant, fil d'or jeune 18 carats, 1.350.-, Tel. 621750102

■ **Bracelet or femme 74 gr.**, circa 1960, d'autres photos disponibles, 4.500.-, Tel. 621351122

■ **Bracelet or Tank 116 gr**, circa 1950, 8.500.-, Tel. 621351122

■ **Citizen Promaster Navihawk C30 Titan**, Chronograph, Alarmfunktionen, Weltzeiten getragen, sehr guter Zustand, 160.-, Tel. 621188118

■ **Collection de pièces de monnaies**, francs luxbg. et étrangers ancien au plus offrant, 1.-, Tel. 621622123



Collier Dragon Thomas Sabo, complet avec boîte, prix neuf: 150.-, p.v., 55.-, Tel. 691421510

■ **Etui à rouges à lèvres**, étui doré avec couvercle velours noir avec une glace 9 cm de long, 10.-, Tel. +33637223407

■ **Franz Hermle Uhr**, in sehr gutem Zustand, funktioniert gut, 300.-, Tel. 691872882

■ **Garmin FR220 HRM Rouge**, état nickel, protection vitre sur écran d'origine, av. câble de charge et cardio, 100.-, Tel. 661150670

■ **Jumelles**, 30.-, Tel. +33678894629 ou +33637223407



■ **PC**, für Büro, Spiele, AMD Athlon Tm64 3200+, Festplatte 75 GB, Ram 1 GB, ohne Betriebssystem, 70.-, Tel. 621770007

■ **PC boîtier Acer W-7**, Pro, SP1 Intel Core2, Quad (3Ghz) HDD, 320Go ram, 3 Gb grav., RW applis avec licences, antivirus, PC à jour, propre, tr.b.ét., 110.-, Tel. 621393093

■ **PC compl.**, écran Packard Bell, station Medion, Windows 7, clavier et souris, 450.-, Tel. 691474069

■ **Pc gamer/vidéo**, i7-9700k, 3.60Ghz, 16gb, DDR4 Nvidia Geforce, gtx 1070, Seagate Barracuda 2 TB, WD Green SSD, Internal Hard 500 GB, win10 64, 950.-, Tel. 621738374

■ **PC HP Compaq**, Pentium 4, XP Pro, fr./all. ou en disque dur 40Gb CPU 3,2 GHz 504Mb Ram, DVD Rom avec licence, 80.-, Tel. 565611

■ **Pc i3 6100 Hp Prodesk rx 460**, carte graphique radeon rx460, 8gb ddr4, ssd, Windows 10pro, clavier, souris, 280.-, Tel. 661467397

■ **Pc i5 6402p**, 8gb ddr4, radeon Rx460, dd 1To, ssd 256Gb, wlan, win10, clavier et souris gaming, 380.-, Tel. 661467397

■ **PC Portable ACER CHROMOBOOK 11 CB3 131**, neuf, jms util., emb. d'orig., 220.-, Tel. +3263370767 ou +3263388996

■ **Portable MSI PE70 6**, PC polyvalent: permet de travailler sur des logiciels très gourmands en performance ou même jouer à des jeux vidéos, 850.-, Tel. +32468322153

■ **Server DL380**, g5 2x intel xeon quadcore e5450 3ghz 32gb ram 292gb hdd conditions perfect, 380.-, Tel. 661150670



Sinclair Spectrum 48kB, de 1984, toujours opérationnel. Avec cassettes et comme cadeau un magnétophone / lecteur de cassettes. Livres en anglais, 145.-, Tel. 661291095

■ **Tour Lenovo**, Intel Core i5 2.70GHz, RAM 8Go, 3 ans, comme neuf, fonctionne très bien, avec clavier et souris, 300.-, Tel. 691197626

■ **Cherche vieux ordi. port. Fujitsu Siemens**, en acceptable bon état, Tel. 621394037

■ **MAC**

■ **Apple Mac Pro 2013**, 12-core Intel Xeon, 64GB RAM, 1TB SSD, AMD FirePro D700, macOS Catalina, Dell Ultra HD 4k Monitor, Disk ext. 4TB, Thunderbolt Hub, très bon état, 3.500.-, Tel. 621236660

■ **IMac mid-2011**, HDD 1 TB, RAM 4 GB, écran 21,5", OSX High Sierra, sans souris, sans clavier, 300.-, Tel. 621303413

■ **Keyboard QWERTY Macbook 15 2009**, manque touche eject mais fonctionne quand même si on appuie dessus, clavier fonctionne parfaitement, 19.-, Tel. +33608630581

■ **Mac book pro 15"**, 2,2 Ghz, intelcore i7, 4GB, état comme neuf, année 2011, 790.-, Tel. 691917791

■ **Mac Pro (2008)**, 2x 3.2 GHz Quad-Core Intel Xeon, 8 Go 667MHz DDR2 FB-DIMM, NVIDIA GeForce 8800 GT 512 Mo, DD 500Gb, tr.b.ét., 350.-, Tel. 691662119

■ **MacBook Air**, Mac OS X, 2011, 10, 6, 8, processeur 1, 86 MHz, Intel Core 2 Duo, mémoire 1067 MHz DDR3, capacité 250 Go, clavier, QWERTZ, petite bosse près de l'alimentation, fonctionnement parfait, 190.-, Tel. 691518319

■ **Macbook Pro 13" 2019** neuf, TouchBar, complètement neuf et encore sous blister, modèle A2159, 128GB SSD, 8GB Ram, p.n.: 1450.-, p.v.: 1.250.-, Tel. 691859260

■ **Macbook Pro 15 TouchBar 2017**, Macbook Pro 15" Touch Bar 2017, Core i7 2.9 GHz 16 GB 1TB SSD, Gris sidéral, état neuf, parf. ét. fct, cycle 160, 2.100.-, Tel. 621435566

■ **Macbook Pro 15-inch**, 2, 16 GHz Intel Core Duo/1GB/256MBm8 VRAM/100GB- 54000RPM (2006), accu à remplacer, fonctionne, 290.- à disc., Tel. 691305557

■ **PC Apple**, '07, prix à disc., Tel. 621293873

Recherche/Suche

■ **Cherche MacBook**, modèle ancien, batterie fonctionnel, min. état acceptable, budget jusqu'à 100.-, Tel. 621394037

LOGICIELS SOFTWARE

■ **Office 2013 Home & Business**, prix neuf 229.-, pack neuf encore emballé, Word Excel PowerPoint OneNote Outlook, 150.-, Tel. 621207937

■ **Windows 7 Ultimate**, W8.1 ou W10 Pro. clé activation original, (DVD bootable, pas d'origine) DVD Microsoft vaut rien sans clé système valable, 90.-, Tel. 621393093

IMPRIMANTES DRUCKER

■ **3 toner HP Laserjet**, neuf, encore emballés pour imprimante 4, 4 plus 4M, 4Mplus 5, 5M, 5N, 60.-, Tel. 691500669

■ **5 cartouches d'encre Canon**, (PGI 550 & CLI551), emballage d'origine, Canon compatible, bon pour plusieurs modèles Pixma iP7250, MX929, MG5450, MG6350, 5.-, Tel. 621523352

■ **Canon MX 700**, copy fax Scan memory card, parf. ét., cartouche noire, nve 5 PGPK, cartouche coul. nve 8 8 8, 50.-, Tel. 691553733

■ **Canon MX330**, copy, scan, avec 2 cartouches, câbles, 50.-, Tel. 691507131

■ **Canon Pixma MP140 (3-in-1)**, (scan, imprimante, copy), b.ét. de fonctionn., av. cartouches neuf, dans l'emballage d'origine, 20.-, Tel. 621523352

■ **Cartouch HP 110 (Tri-colour)**, pour Photosmart A516, A432, A433, dans l'emballage d'origine, perimé, 5.-, Tel. 621523352

■ **Cartouche Canon '51'**, (tri-couleur) bon pour plusieurs modèles Pixma (iP2200/iP6220D/MP150/MP450) dans l'emballage d'origine, 10.-, Tel. 436642

■ **Cartouche Canon C17 (Noir)**, bon pour plusieurs modèles Canon Pixma (iP3600, iP4600, MP620, MP990, MX870) dans l'emballage d'origine, perimé, 5.-, Tel. 621523352

■ **Cartouche d'encre HP 15 (noir)**, bon pour plusieurs modèles (Deskjet, Officejet, Photosmart) dans l'emballage d'origine, perimée, 5.-, Tel. 436642

■ **Cartouche encre nve p. Canon FX1**, dans son emballage d'orig., 25.-, Tel. 691956649

■ **Cartouche HP 22**, 12.-, Tel. 661845417

■ **Cartouche HP C1816A (noir)**, pour Deskjet (600, 660C, 670C, 690C) ou DeskWriter 600, 660C, emballage d'origine, perimé, 5.-, Tel. 621523352

■ **Cartouche HP21**, noire, originale, 10.-, Tel. 661845417

■ **Cartouches Canon 525/526**, (2x noir, 3x couleur), bon pour plusieurs modèles Pixma MG5150 - MG8150, iP4850-iP4950, dans emballage d'origine, 15.-, Tel. 436642

■ **Cartouches Canon C4, C5, C6**, (Mg, Cy, Ja), bon pour plusieurs modèles (BJC-3000/6000, Pixma 3000, iP4000, MP780) dans l'emballage d'origine, 10.-, Tel. 621523352

■ **Cartouches Canon E3 Multipack**, 3 couleurs (Cy, Mg, Ja) bon pour plusieurs modèles (Bubble Jet, BJC 6000, Smartbase) dans l'emballage d'origine, 10.-, Tel. 621523352

■ **Cartouches couleurs HP364 XL**, jaune, cyan, magenta, noir et noir photo, cse imprimante cassée je vends cartouches neuves pas ouvertes, pièce, 5.-, Tel. 691515399

■ **Cartouches d'encre Canon Pixma**, (C520 Bk, + C521 en Bk/M/Y/C), 2 eur/pièce, 8eur pour 5. Emballage d'origine, bon pour IP-3600, MP540, MP620, MX860 etc., 2.-, Tel. 621523352

■ **Cartouches EPSON Stylus**, 3 cartouches pour D78 / DX4050 / DX5000 / DX6000 (2 Noir - 1 Cyan) 1 Noir T0711, 25.-, Tel. 691514525

■ **Cartouches Epson Stylus Photo**, pour modèles (790/ 870/ 890/ 1270/ 1290), dans l'emballage d'origine perimé, 5.-/une, 10.- les 3, Tel. 621523352

■ **Cartouches Epson tigre**, n° T0714 + T0713, rouge et jaune, la pce., 2.-, Tel. 621670630

■ **Cartouches HP21, HP22**, original, 20.-, Tel. 661845417

■ **Cartouches HP78 + HP45**, (tri-color, x3) + HP45 (noir x1) bon pour Deskjet, HP Photosmart, Officejet. Emballage d'origine, perimé, 8.-, Tel. 436642

■ **Cartouches toner pour copieur**, 3 cartouches nashuatec 5130/5131 7121/7130, 50.-, Tel. 23699312

■ **Dell photocopier**, neuf, 350.-, Tel. 621638922 Merl

■ **Drucker Canon MG5150**, wie neu, 95.-, Tel. 621638922 Merl

■ **Encre pour cartouches**, kit de recharge Zolid, bon pour plusieurs marques (Brother, Canon, HP, Epson, Lexmark), pas usée, emballage d'origine, 10.-, Tel. 621523352

■ **Epson Stylus Photo R2400**, a réparer/nettoyer, avec beaucoup de cartouches Din A3, 30.-, Tel. 691507131

■ **HP Photosmart (B110)**, 3-in-1 (scanneur, imprim., copy), 4 cartouches tout neuf, Wireless (ePrint) et avec câble, 20.-, Tel. 621523352



HP Scanjet 5590, digitaler Flachbettscanner, 55.-, Tel. 691474069

■ **Imprimante Canon**, b.ét., cartouches, 60.-, Tel. +33382264034

■ **Imprimante Canon Pixma MX725**, WiFi, couleurs, rect/verso, + 2 cartouches BK, 45.-, Tel. 621292262

■ **Imprimante Canon Selphy CP510**, Compact Photo Printer, bon état, 100.-, Tel. 621291978

■ **Imprimante Epson**, noir/blanc et couleur, aussi pour photos, connexion USB, photocopie, 45.-, Tel. 691474069

■ **Imprimante HP**, avec 2 cartouches, 50.-, Tel. +33636307928 ou +33686749065

■ **Imprimante HP**, Tel. 621293873

■ **Imprimante HP**, elle fonctionne encore tres, bien fait des copie Cartouche/ noir 337 Couleur 343, 25.-, Tel. 621231386

■ **Imprimante HP Officejet Pro 6830**, sans cartouches, 40.-, Tel. 691957872

■ **Imprimante Primera**, imprimante d'étiquettes couleur, Primera LX 400 E, idéale pour bouteilles et bouches, tr.b.ét., 700.-, Tel. 621641009

■ **Photocopieuse Epson Stylus SX 125**, fonctionne sans ordinateur, 4 cartouches orig., SMS "Epson", 30.-, Tel. 691476350

■ **Pixma mg6850**, neuf, 99.-, Tel. 621638922 Merl

■ **Xerox 700 Digital Color Press**, + fiery externe + consommables, machine est en très bon état toujours dans un contrat d'entretien, 626.865 total copies, 4.700.-, Tel. 661191344

TABLETTES TABLETS

■ **Housse Belkin pour Ipad 2/3/4**, comme neuf, 15.-, Tel. 691284551

■ **Ipad air 32GB**, écran brisé, mais fonctionne correctement, 150.-, Tel. 691917791

■ **iPad mini 1re génération**, capacité 12,7GB, access., tché., 69.-, Tel. 691611752

■ **Ipad mini 2 128GB**, parfait ét., av. couverture, av. access. orig., 199.-, Tel. 621718409

■ **iPad Pro 10,5" 256 Gb**, WiFi + cellular, Space grey, Apple pencil + housse, smart keyboard qwertz, leather smart cover, achat 2018, comme neuf, dans sa boîte d'origine, 700.-, Tel. 691661425

■ **Samsung étui cover Galaxy 12.2**, coque/housse blanche Samsung pour tablette Galaxy Note Pro ou Galaxy Tab Pro T900/T905 12.2. Encore dans emballage orig., 28.-, Tel. 691717133

■ **Samsung Galaxy Tab A6**, écran 10,1" full HD, batterie 7300mAh, 32Go, avec housse et ticket de caisse, garantie jusque 09.03.21, 149.-, Tel. +33631606238

■ **Surface Pro i5**, 8 GB 256 Windows 10 Pro Modell 1796, Tastatur, Stift (nach Garantie drop bis 10/21), 845.-, Tel. 661720905

■ **Tablette Acer nve**, Android, 1,3 GHz Quad-Core, 16 GB, 2 Gb Ram, 10,1", Micro SD Slot, prix neuf: 190.- av. facture et garantie, p.v., 150.-, Tel. +33616909504

■ **Tablette avec clavier nve**, jamais servie sous-emballage, 150.-, Tel. +33616909504

ACCESSOIRES ET DIVERS ZUBEHÖR

■ **2 écrans plats Terra**, 19", long. 40 cm, h. 36 cm, h. avec pied 43 cm (reste encore un) + 1 monitor Philips, pièce, 50.-, Tel. 691474069

■ **500 GB New Sata 2.5" hard drive**, for Apple Macbook & Macbook pro. On sale to to upgrade to SSD, 40.-, Tel. 691544993

■ **AM3 Phenom + Motherboard + RAM**, AMD Phenom 965 X4, Asus M4A78T-E, 4x2GB DDR3, 50.-, Tel. 691799187



Apple Watch 42mm Black Sport, Stainless Steel Case Sport Band, Wi-Fi; Bluetooth 4.0, magnetic charging cable (2 m), heart rate sensor, accelerometer, 210.-, Tel. 691544993

■ **Archos Virtual Reality Glasses**, jump into the world of Virtual Reality, 30.-, Tel. 621391018

■ **Asus VG278 Gaming Monitor**, 120Hz, 2ms, Full HD, 27 (68cm) NVIDIA 3D vision avec lunettes 3D, ports HDMI, dual-link DVI, tr.b.ét., 160.-, Tel. 621415847

■ **AVM Fritz! Powerline 1220E Set**, Internet über die Steckdosen, (1, 200 MBit/s, 2x Gigabit-LAN je Adapter, idéal für NAS- und Post TV) original verpackt, 87.-, Tel. 691950345

■ **Altère PC Teile**, 3x DVD CD Brenner, 2x CD Laufwerk, 1x Slim Laufwerk, Tastatur, Lautsprecher, Ram, Sonstiges, 40.-, Tel. 621770007

■ **Caisse enregistreuse CSI**, pour café, restaurant, avec tiroir caisse, une imprimante et un écran tactil, 999.- à disc., Tel. 691352371

■ **Card Wifi MiniPCI-E Intel 5100**, (neuve) Toshiba WLAN 802.11 ABG Draft N-300Mbps, 2.4 GHz et 5.0 GHz (XP VISTA W7 W8), 15.-, Tel. 621393093

■ **Carte d'acquisition numérique**, IEE 1394 PCI 3+1 Port (VIA) jamais utilisée, 20.-, Tel. +33771149629

■ **Carte mémoire micro SDHC 4GB**, Nouvelles cartes dans emballage orig., Transcend, classe 6, TS4GUSDHC6, 5.-, Tel. 661756451

■ **Carte Wireless Philips**, 108 MBps, Notebook Adapter REF/SNN6600-G Turbo (WiFi B/G), tr.b.ét., jamais utilisée, 10.-, Tel. 621393093

■ **Cartouche Brother LC1100BK**, Contenance 12, 1 Ml, neuf, dans son emballage, RDV Lux. ou Esch/Alzette, 10.-, Tel. 621386456

■ **Cartouche HP 953 XL**, jaune, magenta, cyan et noir + tête d'impression avec cartouches Officejet PRO 8100/8600, 169.-, Tel. +33619624434

■ **Casque micro**, simple et pratique, s'attache juste à l'oreille, 5.-, Tel. 621404822

■ **Clavier HP qwerty**, USB, neuf, jamais servi, 15.-, Tel. +33608630581

■ **Clavier QWERTY HP USB** neuf, jamais servi, encore emballé, 10.-, Tel. +33608630581

■ **Clés USB 3.0 neuves**, ref. ST3U645CS, avec fonction de chiffrement, 9.5x34x15 mm, belle finition argentée, 2 pces pour 150.- ou chacune, 90.-, Tel. 27395356

■ **Cooler Master STB-3T4-E1**, adaptateur rack interne pour 4 disques durs 3.5" dans 3 baies 5.25", avec ventilation, non utilisé, état neuf, 10.-, Tel. 691674522

■ **Devolto dLAN 200 Wireless N**, 3-Port Switch - Ethernet, HomePlug AV Network from the Socket, 35.-, Tel. 691544993

■ **DVD Writer Samsung**, super-mastermaster externe SE-S184 double-layer, avec logiciels comme Nero express 6, état neuf avec embal., 20.-, Tel. 621232926

■ **Ecran Acer, AL2216W 22"**, 49.-, Tel. 726221

■ **Ecran ACER AL1931 LCD Monitor**, 100.-, Tel. 621329362

■ **Ecran HP 17"**, 50.-, Tel. 565611

■ **Ecran HP 19"**, 10.-, Tel. 691507131

■ **Ecran HP 19" HP W1907V**, av. audio intégré, prise VGA (bleu), exc.ét., 35.-, Tel. 621404822

■ **Ecran LCD NEC Multisync 2080 21"**, 1 blanc + 1 noir, parf. ét., réglable, pour utilisation diagnostic et cad., prix neuf: 1.000.-, p.v., 300.- fixe, Tel. 661890015

■ **Ecran Medion MD1772LD 17"**, 50-60Hz, 20.-, Tel. 621134343

■ **Ecran pour PC Belina**, ecran de 45cm, 25.-, Tel. 358279

■ **Enceinte connectiques**, USB, Mini, Card, AUX, jamais servie, reçu en cadeau, 20.- fixe, Tel. +33636687331

■ **Enceintes Déco Edent mod. Color Splash**, avec jet d'eau coloré, alim USB, 5.-, Tel. 621404822

■ **Enceintes PC SWEEX mod SP020V2**, alim en USB, 3.-, Tel. 621404822

■ **External Dvd writer Samsung**, 10.-, Tel. 563684



Fritz Box 7390, état neuf, 90.-, Tel. 621399328

■ **FRITZ!Box FON WLAN 7360**, tr.b.ét. et suffisant pour appartement ou maison, tte la documentation et les câbles incluses, photo sur demande, 50.-, Tel. 691494802

■ **Fritz!Box Fon WLAN 7570 VDSL**, avec stick usb, neuf, prix neuf 348.-, 200.-, Tel. 691700340

■ **Funk-Tastatur**, Media, 30.-, Tel. 328435

■ **Hard Drive 1Tb Sata 2, 5"**, WD BLUE 6Gb/s, disque dur, neuf, pas utilisé (emballage scellé), 70.-, Tel. 621386456

■ **IRISNotes 1**, New, IrisNote est un stylo, annoter des photos et doc. sur PC smartphone, 20.-, Tel. 621233852

■ **KVM switch câble 2 ports**, model: KVM MT-270S neuf jamais utilisé, 10.-, Tel. 621393093

■ **LG NAS N2R1**, 750G + 350G HDD, lecteur graveur DVD, easy to use, download NAS Detector, 36.-, Tel. 621233852

■ **Logitech X-530 5.1 Surround**, H.P. stéréo 70 watts RMS pour jeux, musique ou films sur PC, 5 H.P. et 1 subwoofer, prix neuf: 180.-, p.v., 75.-, Tel. 621415847

■ **Logitech Z3**, computer speakers, top Zustand, 35.-, Tel. 691835631

■ **Manette**, Turbo Player PC, la manette de combat pour PC, avec emballage d'origine, 15.-, Tel. 691474069

■ **Manette de jeu Logitech**, dual action, prise USB, excellent état, 5.-, Tel. 621404822

■ **Matériel électronique**, divers et pièces détachées correspondantes, prix à disc., Tel. 691581929

■ **Mémoire 256 mb**, 5.-, Tel. +33679102425 ou +33771149629

■ **Moniteur LCD AOC F22"**, 1920x1080 (full HD), 75 Hz, DVI-D + VGA, 16:9, année 2012, 60.-, Tel. 691152190

■ **Moniteur Samsung SyncMaster 930 BF 19"**, LCD 1280x1024 résolution, 75 Hz. DVI + RGB, 40.-, Tel. 691152190

■ **NetGear N150 Wireless ADSL2+** Modem Router DGN 1000, 35.-, Tel. 691544993

■ **Netgear N900**, Wireless Dual Band Gigabit Router avec

■ **DVD Set V**, (De/Eng), Sweat & Easy, Vollnormaal, 7Zwerge, Honig im Kopf, Sein letztes Rennen (De), T. Turner(Eng), Poder P.(Lux), sch. K. für M. (D/Fr), 50.-, Tel. 661270700

■ **DVD Set VI**, 23 Dvd's De/Eng ausser Die Muminis, Konferenz der Tiere, Der Maulwurf, Entlein & ich, Zambezia (D), Rudi Diddi Dibbelchen(Lux), 50.-, Tel. 661270700

■ **DVD Set VII**, 23 DVD's (De/Eng) ausser Wickie (D), Mr. Popper's (Fr/Eng/Nederl.), 50.-, Tel. 661270700

■ **DVD Set VIII**, 16 DVD's (De/Eng) ausser Der Fuchs, Vorstadtkrokodile, Pünktchen, Tom Sawyer, Huck Finn (De), 40.-, Tel. 661270700

■ **DVD séries Expert à Miami**, 6 coffrets, 60.-, Tel. +33637223407

■ **DVD Town**, 4.-, DVD Im Fadenkreuz, 4.-, DVD Grasgeflüster, 4.-, DVD Braveheart (Mel Gibson), 4.-, Tel. 621137263

■ **DVD's pour jeunes enf.**, Samsam, Père Castor, Hopla, Casimir, Tortues Ninja, Bob l'Eponge, Yogi l'Ours, Little People, Disney's Noël Marsupilami etc., 12 DVD's 15.-, b.ét., Bisounours, Téléubbies, Pocahontas, Felix le Chat, etc., 7 DVD's 5.-, ét. moyen, Tel. 548552

■ **DVDs XXX orig.**, hétéro, bi, tous genres, grd choix, ét. neuf, rég. Mersch, poss. déplac., DVD de 2.-, 3.-, 5.-, Tel. 691855797 ne réponds pas au n° cachés ni aux SMS

■ **Game of Thrones Season 1+2+3**, DVD / Blue Ray, langue allemande et anglaise, 30.-, Tel. 621358175

■ **Krieg der Sterne, Star Wars**, Trilogie Krieg der Sterne; VHS PAL. (THX); Krieg der Sterne, Das Imperium schlägt zurück, Ruckkehr der Jedi-Ritter, 12.-, Tel. 359263

■ **Lot de 120 DVDs**, films variés (certains DVDs encore dans leur emballage d'origine), 100.-, Tel. 691370275

■ **Lot de 3 DVD films humoristique fcs**, Camping avec Franck Dubosc, Mauvais Esprit avec Thierry Lhermitte, disco avec Franck Dubosc, 14.-, Tel. 691740202

■ **Set DVD I**, Star Wars (Fr/Eng), Hobbit (De/Eng), Fluch der Karibik Indiana Jones, Harry Potter Herr der Ringe Avatar (De/Eng), 49.-, Tel. 661270700

■ **Set DVD III**, 14 DVD's (alle Deutsch), 35.-, Tel. 661270700

■ **The Grudge 1+2 DVD**, The Grudge 3 blue ray, langue allemande et anglaise, les 3 pour, 10.-, Tel. 621358175

■ **Trick or Treat - Ragman Bluray**, Hardbox Out of Print, 45.-, Tel. 565611

■ **VHS Cassettes PAL couleur**, 4 Tex Avery Home video, durée 56 min., Hifi stéréo, 20.-, Tel. 359263

■ **VHS PAL -Villes du Monde**, Vidéo cassettes VHS PAL couleur, les plus belles Villes du Monde, 40 minutes, éditions Atlas, lot de 7 cassettes, 35.-, Tel. 359263

Recherche/Suche

■ **S. DVD "Die rote Meile"**, ab Folge 27, Deutsch, Tel. 621137263

LECTEURS DVD ET MAGNÉOSCOPES DVD UND VIDEOREKORDER

■ **Audio-vidéo processeur Akai PS-V20E**, 1 entrée - 2 sorties audio L+R et vidéo composite (FBAS) sur cinch, 29.-, Tel. 44118210

■ **Enregistreur dvd**, 150.-, Tel. +3382264034

■ **Hama Fernbedienung 00052451**, neu, 10.-, Tel. 329919 ou 661329919

■ **Kit Karaoke complet**, ampli, micro, 2 baffles + 8 DVD, comme neuf, 50.-, Tel. 691276420

■ **Lect. BluRay Pioneer BDP-LX71**, Lecteur BluRay Pioneer BDP-LX71, appareil soigné et fonctionnell, 169.-, Tel. 44118210

■ **Lecteur / enregistreur Samsung BD-H8909S 1TB HDD**, 3D, pour satellite suite passage au câble, b.ét., 95.-, Tel. 621151090

■ **Video Recorder Philips VR276**, 20.-, Tel. 621143732

Recherche/Suche

■ **Cherche DVD player**, gratuit ou à petit prix, bon état, Tel. 621760052

ANTENNES ET DÉCODEURS ANTENNES UND DEKODER

■ **2x Technisat Twin LBN**, + Diseq 2/1 Technisat + LNB Schiene, prix neuf: +/- 200.-, p.v., 100.- fixe, Tel. 691332059

■ **Adaptateur TNT HD**, antenne intérieure amplifiée 50 db TNT HD + jamais utilisé, juste déballe, 80.-, Tel. 621274696

■ **Décodeur TV**, vu zero hd, 75.-, Tel. 621380592

■ **Décodeur câble**, TechniSat, HD K2 avec disque dur 160 GB, 90.-, Tel. 565611

■ **Décodeur Eltrona**, 100.-, Tel. 565611

■ **Décodeur numérique HD**, décodeur Satellite numérique HD, neuf, permet de recevoir toutes les chaînes franc. et étrangères (TNT, canal+, canalsat, beinsport, Rmc sport etc.), chaînes belges, portugaises, allemandes etc., 200.-, Tel. +33616909504

■ **Décodeur TNT Sat Canal + ready**, avec télécommande, full HD, fonctionne sur Astra, HDMI Ethernet sortie coaxiale digitale, 50.-, Tel. 621681431

■ **Décodeur TV d'Orange**, Sagem ISD83, avec tt son équipement, neuf, 20.-, Tel. +33680727799

■ **Dreambox 800 hd se**, vendrs dreambox 800hd se clone 80eur, 80.-, Tel. 621380592

■ **Dreambox DM 520**, état neuf, HD 1080P, 2x USB, 80.-, Tel. 691264912



Dreambox DM800 HD, tr.b.ét., p.n.: 390.-, 75.-, Tel. 691917791

■ **Linux-Décodeur UHD 4K**, SAT WiFi (nouv. mod.) av. cartes HD+ et SKY garantie 2 ans, bonne affaire, 160.-, Tel. 691540224

■ **Maximum**, avec 4 LNB plus 4-1 Box, b.ét., 150.-, Tel. 691566024

■ **Modem Thomson et Fritz**, 5.-, Tel. 621391018

■ **Parabol triax**, 100cm, comme neuf, 65.-, Tel. 691407080

■ **Parabole**, 60x60cm, neuf, 60.-, Tel. 621399328

■ **Recevoir sat**, Humax et receveur sat Technomate, 20.-, Tel. 661697904 à partir de 14.00h

■ **VU+ solo SE V2**, récepteur satellite ou IPTV full HD, comme neuf, 120.-, Tel. 661150670

■ **VU+ Ultimo HDTV Receiver 2TB festplatte**, VU+ Ultimo HDTV Receiver (2x DVB-C/T, 1x DVB-S2 Tuner, PVR and 2TB) schwarz, 150.-, Tel. 691261007

Recherche/Suche

■ **Recherche décodeur TNT terrestre**, (non sat.), Tel. 661697904 à partir de 14.00h

TéléVISIONS FERNSEHER

■ **Écran TV**, 55 x 75 cm, prévoit télécommande et fixation mural, 50.- fixe, Tel. 621416285

■ **LG**, 75.-, Tel. 691851477

■ **Lg b8pua 4k 65in smart oled**, TV, Anzeigetechnologie: OLED, Bildschirmgröße: 65" Max. Auflösung: 2160p (4K) Smart TV-Funktionen: Internet-Streaming, 1.200.-, Tel. 938304

■ **Philips plasma 42"**, Hdmi Scart Cinch Super VHS, 100.-, Tel. 565611

■ **Pioneer Plasma Kuro KRP-600A**, Plasma Pioneer Kuro KRP-600A, boîtier déporté KRP-M01, enceintes lat. KRP-S01 et pied central.Appareil soigné, fonctionnel, + 7000h au compteur!, 799.-, Tel. 44118210

■ **Plasma LG 50PK350**, cse dble emploi, tr. peu utilisé, comme neuf, prix neuf +/- 850.-, p.v., 245.-, Tel. 661624400

■ **Samsung 65Q900R 65-Inch qlcd 8K series UHD TV**, 1.500.-, Tel. 499364

■ **Samsung UE46C6710**, bon état, 46in, LED, FHD, 100Hz, Internet/ TV, 125.-, Tel. 691156316

■ **Sony LCD**, TV Sony, modèle KDL-46EX720, couleur LCD, 117cm, 2 lunettes 3D Sony, très bon état, 450.-, Tel. 661292742

■ **Support mural tv**, marque: Meliconi, 20.-, Tel. +33387903084

■ **Televiseur Trinitron Sony**, couleur TV KV-28FX60B, 150.-, Tel. 62129362

■ **Télévision Philips**, HDMI, 20", sans télécommande, 90.- à disc., Tel. 691779528

■ **Télévision Tevion**, 54 cm, Tel. 23699312

■ **TV 105cm**, 5 ans + lecteur DVD, 160.-, Tel. 621375149

■ **TV couleur avec télécommande Sony**, digonale 70cm, 45.-, Tel. 327134

■ **TV JVC LT 26A61SU TV LCD HD**, panoramique 66 cm JVC HD TV LINK, comme neuve, non utilisée, avec sa télécommande et son manuel, 265.-, Tel. 621731010

■ **TV LCD Samsung UHD LED TV 65" 163cm**, à rétroéclairage LED, incurvée TV Ultra HD (4K) : 3840 x 2160, 3D active avec 2 paires de lunettes, comme neuf, 699.-, Tel. 621354737

■ **TV LED VD Tech 81cm 32" 75W**, 3HDMI, USB multimédia, exc.ét., 120.- à disc., Tel. 621404822

■ **TV LG**, tout neuf, 150.-, Tel. 691309478

■ **TV Philips**, mat Dösch, 500.-, Tel. 691309478

■ **TV Philips 42PF9731**, bon état 42"/107cm, 2xHDMI Pixel Plus 3 HD et Ambilight, 107 cm LCD tuner numérique intégré, 110.-, Tel. 691156316

■ **TV Qilive LED TV 31.5**, nve, 99.-, Tel. 691443150

■ **TV Samsung 32"**, LCD Full HD 100 HZ + table de support, b.ét., 175.-, Tel. 621292262

■ **TV Samsung plasma 127 cm**, très bon état, options enceintes 70.-, meubles 80.-, livraison possible, 420.-, Tel. +33636687331



TV Samsung PS42P 42" plasma, tr.b.ét. peu utilisée, due à la reconfiguration du salon, 75.-, Tel. 621303030

■ **TV Samsung QLED**, haute définition, écran 100cm, 600.- à disc., Tel. 621729319

■ **TV Samsung Ue46c8700**, LED, 46"/117cm, état neuve, full HD 1080p, 3D (active) avec lunettes 3D, 550.-, Tel. 621775589

■ **TV Sony KV-1412EC**, Trinton, 50Hz ("Oldtimer" vun 1983), 30.-, Tel. 691835631

■ **TV Thomson 70 cm**, prof.: 48 cm, av. télécommande, 70.-, Tel. +32494921146

■ **TV Windor grise**, fonctionne très bien, 50cm, cathodique, 70.-, Tel. 621391018

■ **TV Windsor écran 50 cm**, avec télécommande, 50.-, Tel. +32494921146

Recherche/Suche

■ **Je cherche tel LED**, 140 cm et plus, faire offert, Tel. 691851711

PHOTO FILM OPTIQUE FOTO FILM OPTIK

■ **2 visionneuses Hama**, éclairées, en bois, pour diapositives et négatifs, format, 96x44x10cm, comme neuves, 125.- pce, 250.-, Tel. 621194976

■ **2x GoPro Hero4 + DJI Osmo Mobile2**, beaucoup d'accessoires, Smart Remote, microphones, boîtiers, filtres, liste détaillée sur photo, 450.-, Tel. 661768867

■ **3 appareils photo anc.**, 9 vieux appareils photo, pce, 70.-, Tel. 621754184

■ **350 FS Powercam Flash**, Appareil photo numérique. Résolution 0,3 pixels. Flash auto. Mémoire 7 Mo. Affichage LCD. Capture photo CMOS. Fixed focus, 15.-, Tel. 27449348

■ **Anciennes photos**, album avec des photos de Bernhoeft, Hermestroff et autres photographes. Photos en excellent état, album selon âge, 400.-, Tel. 661216698

■ **Antike Fotoapparate**, Kastenfotoapparat 1x Agfa und 1x Brownie, jeweils mit Lederetui, Einzeln 50,- Zusammen, 80.-, Tel. 691291095

■ **App. Nikon D5000**, +VR 18-55, sacoche Vanguard, 400.-, Tel. 621291978

■ **App.photo num. Canon EOS 700 D**, capteur APS-C 18MP., 1 objectif EF-S 18-55, 1 objectif EF-S 18-135, 3 accus + chargeur + sacoche, 450.-, Tel. 621524968

■ **Appareil de photo Canon Ixus 8515**, av. housse, 100.-, Tel. 661755931

■ **Appareil photo NIKON D800**, tbét, nombre de décl : 16190, 1re main, paiement par virement ou espèces, 780.-, Tel. +33618586073 sur Villerrupt

■ **Appareil photo Pentax Asahi**, pour collectionneur, 100.-, Tel. 621721317

■ **Appareils photo**, 2 modèles, Voigtlander et Medium, Tel. 691474069

■ **Belichtungs- Messer Revue 7**, aus den 60er Jahren, Funktionstüchtig, Erste Hand, 49.-, Tel. 661291095

■ **Cadre photo numérique Hama**, en acier, fonctionne avec cartes SD/ MMC/ SDHC et clé USB, commandes intégrées dans l'écran, jms util., parfait ét., 11.-, Tel. 691515399

■ **Cadre photo numérique LG Electronic F7000S**, carte mém. JPEG SD HHC XD MS MS-PRO, interne: 128mo, tr.b.ét., 45.-, Tel. +33780537699 ou +33647313728

■ **Caméscope digité Sony Hybride**, avec zoom optique Carl Zeiss 25x, enregistre sur DVD et Memory stick, 2 batteries, télécommande, 100.-, Tel. 621681431

■ **Caméra vidéo Canon Legria HF G25 Full HD**, 2016, objectif grand angle, micro stéréo, 2e batterie, filtre IR, état neuf, emballage orig., 450.-, Tel. 23649259

■ **Caméras surveillance intérieur**, achetées 05/2019, 60.-, Tel. +33780040400

■ **Canon EOS 600D EFS 18-200**, avec objectif EFS 18-200 (2 charg. incl. + boîte d'origine + manuel d'utilisation), 350.-, Tel. 691581929

■ **Canon EOS 650D / EF-S 18-135mm**, kit complet: chargeur, batterie, manuels, logiciels, emballage + Canon pare-soleil EW- 73B + filtres UV & polarisant Hoya, parf. ét., 400.-, Tel. 661830418

■ **Canon Ixus 285 HS Kit (violet)**, ét. impecc., 20,2 MP, avec housse, carte SD 8 GB, 2 batteries, chargeur, écran LCD 7,5 cm, 90.-, Tel. 380464

■ **Canon poignée BG-E4**, pour Canon 5D, originale, tr.b.ét., 50.-, Tel. 691585156

■ **Canon Zoom 55-250mm**, EFS f/4-5.6ISII avec stabilisateur d'image, état neuf, 120.-, Tel. 621191458

■ **Carte mémoire Samsung**, SDHC 8 Go, classe 6, pour appareil photo numérique, neuve, jamais utilisée, 8.-, Tel. 691717133

■ **Casio Exilim EX-Z19**, appareil digital, 9.1 Mp, avec tous les accessoires et la boîte d'origine, très bon état, 18.-, Tel. 691371262

■ **Circular Polarisations Filter**, B+W 62 S03M MRC, BJ '07, 60.-, Tel. 691246642

■ **Digital Kamera Traveller**, 6,2 Megapixel, 3 fach Zoom + alle Kabelanschlüsse , 40.-, Tel. 563684



DJI Mavic Pro + accessoires, Fly more bundle: 3 batt., sacoche, coffre, ND filter set et beaucoup plus, 730.-, Tel. 661768867

■ **DJI Osmo Pocket**, caméra stabilisée nouvelle sans ouvrir, 4K à 60 ips, 60 frames/sec, vision 80°, 1, 55m (taille pixels), filme ralenti, 12MP, 300.-, Tel. 691307933

■ **Durst Laborator 1200, CLS 500**, tr.b.ét., av. Femobox 66 + 450, Componon-S 5.6 100mm + 150mm et autres accessoires, 750.-, Tel. 691220088

■ **DVD vidéo portable Lenco NR DVP-702 L22cm**, P.19.5, idéal pour dans la voiture, avec un accu, 80.-, Tel. 621411562

■ **Fernglas Bresser Travel 7x50**, neu, 125.-, Tel. 621756239

■ **Filtre polarisant 52mm**, comme neuf, modèle B+W Käsemann F-Pro Slim MRC. profess. à polarisat. circ. pour app. vidéo, APN et reflex, verre Schott non teinté, lames scellées traitées anti-reflets multicouche et multi-résistant, prix neuf: 110.-, p.v., 79.-, Tel. 27395356

■ **Flash cobra Fujl EF-42**, état comme neuf, ng 42, TTL, écran LCD, tête zoom auto 24-105mm, orientable vert. et horiz., 100.-, Tel. 621290117

■ **Flash Speedlite YN560**, pour appareils photo Canon, Nikon, Pentax, Olympus, exc.ét., 65.-, Tel. 691581929

■ **Fotokamera Minolta**, anal. 2 div. Objekt., Tragetasche, 180.- à disc., Tel. 691070956

■ **Fototasche Manfroto Windsor**, für DSLR, modische Kameratasche, die der Ausrüstung optimalen Schutz bietet, wie neu, 90.-, Tel. 621318351

■ **Fujifilm Digital Camera**, Finepix XP10, complet dans son emballage d'origine, comme neuf, 40.-, Tel. 691483709

■ **Hama Vario Graufilter ND2-400**, für 77 mm Foto-Kameraobjektive, neien Zoust., 1x benotzt, 40.-, Tel. 691507131

■ **Heliopan variograu ND**, filtre ND variable ND0, 3 - ND1, 8 , 77mm, 65.-, Tel. 691507131

■ **Housse appareil photo**, en néoprène, 7 x 10 cm, att. ceinture velcro, bandoulière amov., 7.-, Tel. 691935187

■ **Jumelles Bushnell**, état neuf, av. emballage orig., jamais utilisées, 10x 42 mm, 80.-, Tel. 621255583

■ **Kamera Sony**, Mini-Kassetten, Akku, Fernsteuerung, guter Zust., 80.-, Tel. 621641200

■ **Kamerarucksack Lowepro Primus**, kompakte Fototasche, 2 getrennte Hauptfächer die von hinten zu erreichen sind (Diebstahlschutz), 85.-, Tel. 359263

■ **Kodak Brownie Starlet Flash**, dans sa boîte d'orig., av. access., pour collectionneur, tr.b.ét., 25.-, Tel. 621523352

■ **Nikkor zoom dx**, af-s dx 18-55mm f/3, 5-5, 6 ed2 für digital, neuf jamais utilisé. Pour nikon d3200, 40.-, Tel. 621404739

■ **Nikon AF-P DX**, neuf, jamais utilisé, Nikkor 18-55mm f / 3.5-5.6g vr ii lens, 100.-, Tel. 661150670

■ **Nikon AFS 70-200 mm F4**, quasiment neuf, aucun défaut, 740.-, Tel. 691298891

■ **Nikon D7000+ Zoom 16-85**, exc. état, 1473 décl., 3 batt. Nikon + charg., câbles, 2 SanDisk SDHX10 32 GB, 1 fil. polar. Kasemann MR + frais port, 699.-, Tel. 27395356

■ **Objectif Aspherical 28-90mm**, pour appareil photo Nikon AF (fabriqué au Japon), 30.-, Tel. 691581929

■ **Objectif Canon 24-70 f4 L** is, tr.b.ét., traces d'usure min., poss. rdv région sud, 390.-, Tel. 621387467

■ **Objectif Canon EF 70-200 mm 1:2.8 L IS II USM**, bét., 1.400.-, Tel. 621738374

■

■ Photo disponible sur internet

■ **Iphone case 6/6S**, étui pour modèle 6/6S, gris marque Spigen, très bonne protection du téléphone, 15.-, Tel. 691284551

■ **Iphone S6 16 GB**, parf. ét. av. housse en cuir, boîte, câble de recharge et écouteurs, 150.-, Tel. 661290355

■ **Iphone SE 64 GB roségold**, écouteurs neuf et câble alimentation b.ét., 70.-, Tel. 691590318

■ **Iphone SE 64 GB silver/blanc**, câble alimentation incl., boîte orig., 100.-, Tel. 691590318

■ **Iphone X**, avec garantie 6 mois, cadeau caméra DXOOne compatible, 400.-, Tel. 621625811

■ **Iphone X 256 GB black**, écouteurs, câble alimentation, boîte orig., plus verre protection neuf, 470.-, Tel. 691590318

■ **Iphone X 256 Go**, silver / white, tr.b.ét., avec écouteurs et prises lightning neuf, 600.-, Tel. 621316896

■ **Iphone X 256G gris sidéral**, état vraiment neuf aucune égratignure, toujours protégé, complet avec accessoires, 550.-, Tel. 621739046

■ **Iphone X 256GB**, av. boîte, chargeur, écouteurs, coque cuir Apple, 550.-, Tel. 661214173

■ **Iphone X 256GB gris sidéral**, comme neuf, dans sa boîte d'origine, avec tous les accessoires fournis, une coque spigen fournie avec, pas de SIM-Lock, 550.-, Tel. 6211135120

■ **Iphone X 266 Go**, exc.ét., débloquer tous réseaux avec accessoires, 550.-, Tel. 621555660



■ **Iphone XS 512Gb**, état impecc. pas des griffes avec boîte, chargeur et écouteurs, 780.-, Tel. 621363112

■ **Iphone XS Max 256 GB**, parf. ét., av. access. non util., encore sous garantie 1 an, av. étui de protection, 750.- à disc., Tel. 691703204

■ **Iphone XS Max 256 GB**, acheté il y a un an, état neuf, peu utilisé et toujours avec housse, 2 housses incl. boîte orig., facture ainsi que tous les accessoires également incl., 750.-, Tel. 691859260

■ **JBL Creature II**, hp pour Samsung/ Iphone; blanc, ét. neuf, 45.-, Tel. 691421510

■ **JBL Everest 710GA**, le meilleur casque sans fil, tout neuf, avec boîte et tous les accessoires, casque Everest 710GA, câble audio de rechange, câble de charge, housse de transport, carte de garantie / avertissement QSG, fiche de sécurité, 150.-, Tel. 691522504

■ **Kit main libre**, pour ancien Nokia 3310+3330, 80.-, Tel. 691332059

■ **Kit mains-libres Parrot Minikit +**, 40.-, Tel. 621241949

■ **LG G7 ThinQ TOP**, Android 9 64G + 64G conditions neuf, toujours en garantie!, 300.-, Tel. 661150670

■ **Nokia 3310**, avec kit mains-libre, micro, chargeur etc. sép., évent. cage Coca-Cola avec livre, kit oreillette + plus. étuis, 130.-, Tel. 661160562 ou 550508

■ **Nokia 3310**, 40.-, Tel. 621798788

■ **Nokia 3310 3G**, 50.-, Tel. 621798788

■ **Nokia 6310i**, orig. MB, exc.ét., dans boîte orig., 150.-, Tel. 621175360

■ **Nokia E51**, comme neuf, boîte d'orig., email, mp3, radio FM, App. Photo, écouteurs, WLAN, bluetooth, micro SD, 80.-, Tel. 661756451

■ **Nokia X2 blanc**, avec écouteurs, comme neuf, 55.-, Tel. 691474069

■ **PD air iPhone 7 Étui en cuir**, utilisé 3x, 15.-, Tel. 329919 ou 661329919

■ **Samsung 8**, prix à disc., Tel. 621293873

■ **Samsung Galaxy**, grand plus, 76.-, Tel. 621213668

■ **Samsung Galaxy A20e**, neuf, cover, sous Garantie, 130.- fixe, Tel. 621270609

■ **Samsung Galaxy S10+ plus 128GB**, caractéristiques clés du produit style Bar RAM: - 8 Go, capacité de stockage 128 Go, 490.-, Tel. 273392

■ **Samsung Galaxy S3 16GB**, occasion, bleu, prix à disc., Tel. 691559655

■ **Samsung Galaxy S7**, blanc pearl 32GB + câble chargeur et housse, 120.-, Tel. 565611

■ **Samsung Galaxy S8 plus**, 270.- fixe, Tel. 869343

■ **Samsung Gear VR**, pour Galaxy S6 u. S6 Edge, 70.-, Tel. 565611

■ **Samsung Note 10 silver 256gb**, échange contre iphone 11 pro, Samsung Note 10 tout neuf, jamais ouvert, 850.-, Tel. 661288180 ou

■ **Samsung Note3**, In guten Zustand, mit 2 Ersatzbatterien und Hülle, 150.-, Tel. 590801

■ **Samsung S10**, 128 Gb, vert smeraldo, garantie 22 mois, problème petite fissure cerano, b.ét. de marche, 350.-, Tel. 621343504

■ **Samsung S6 Edge**, boîte orig., mode de emploi, 175.-, Tel. 691660095

■ **Samsung S7 SM-G930F 32 GB**, weiss, keine Gebrauchsspuren mit orig. Zubehör ohne Simlok mit Norève Flip-Cover, neue Batterie, 165.-, Tel. 691651182

■ **Samsung S9 64 GB**, housse de protection, garantie 01/21, boîte et écouteurs d'origine non utilisés, Mersch/Diekirch, 295.-, Tel. 671112051

■ **Siemens C35**, av. charg., 15.-, Tel. 691474069

■ **Siemens Gigaset AS150 Trio**, téléphone sans fil, 1 base + 2 satelittes, neuf, ds la boîte, jamais util., 120.-, Tel. 661160562 ou 550508

■ **Smartphone Polaroid**, av. étui et charg., état neuf, 40.-, Tel. +33387306646



■ **Sony Ericsson C902i**, collection, édition limitée Titanium James Bond, neuf, boîte orig., caméra 5 mégapixels, wap 2.0, radio FM, MP3, 160MB, 200.-, Tel. 661756451

■ **Telefon mit Anrufbeantworter**, Gigaset C300, sehr guter Zust., 25.-, Tel. 691694631

■ **Telephone imprimante Philips**, 100.-, Tel. 621329362

■ **Tél. fixe Topcom Fidelity**, modèle de table et mural, affichage numéros, durée d'appel, heure, etc., noir et gris, neuf, 30.-, Tel. 691230772

■ **Téléphone Archos Core 50**, 16 G, caméra 13 MP, 2 cartes SIM, 2GB RAM, avec access., housse, facture et garantie, 100.-, Tel. 661845417

■ **Téléphones portables**, 3 Sony (Walkman, Ericsson Xperia BS750, Xperia X2), housses, protections écran, 300.-, Tel. 661755931

■ **Ulefon 3S 4 GB + 64 GB**, noir, neuf, 142.-, Tel. 621213668

■ **Zhiyun smooth 4**, stabilisateur pour smartphone avec molette de contrôle, gérer à la fois zoom et focus de vos vidéos, état neuf, 90.-, Tel. 621292833

Recherche/Suche

■ **Ch. Iphone**, 7, 8 ou X, Tel. 691555217

■ **Ch. Samsung Galaxy S8 ou S8+**, Tel. 691555217

■ **Tous de smartphones tablette**, Recherche tous types de smartphones tablette même cassés ou en panne, Tel. 691760538

LIVRES, REVUES, ILLUSTRÉS
BÜCHER UND ZEITSCHRIFTEN

■ **"Gewichtsfrage" von Demis Roussos**, Abnehmen durch richtige Ernährung, ohne zu hungern, 270 Seiten, mit Rezepten, 5.-, Tel. 548552

■ **"La Santé"**, de A à Z en 8 numéros (collection non dissociable), 25.-, Tel. +32474906548

■ **100 Jahre Automobil**, Wolfgang Roediger, 1990, 200 S. Hardcover, S. guter Zustand, 20.-, Tel. 313938

■ **100 Jahre Tour De France**, excellent état, livre intéressant sur l'histoire du Tour De France, 5.-, Tel. 621633882

■ **100 Joer Por Bouneweg**, 1897 - 1997, e Buch fir d'Honnertjoerfeier vun der Bouneweger Por, 30.-, Tel. 26665039

■ **14 livres: la parapsychologie**, 14 livres illustrés cont. chac. 310 pages sur divers sujets: sophrologie, pendule, hypnose, levitation, astrologie etc., 10.-/pce, 140.-, Tel. +32491080169

■ **142 Micky Maus Hefte - 1980-90**, Micky Maus Hefte + 10x Donald Duck, von 1980 - 1990, guter Zustand, 80.-, Tel. 313938

■ **15 livres Exécuteur**, 2.50.-/livre, en bloc, 35.-, Tel. 661480306

■ **150e anniversaire des bières Mousel**, 1825-1975 récite l'histoire de la brasserie Mousel au fil des années; avec beaucoup de photos des Faubourgs, 20.-, Tel. 691533141

■ **18 encyclopédies de peintres**, collection. Toute l'oeuvre peinte. Couvertures jaquettes; Flammarion, 120.-, Tel. +32474906548

■ **19x BD Michel Vaillant**, prix par livre 10€, prix du lot entier à débattre, Tel. 691490798

■ **2 bibles**, tr. grosses, Tel. 380689

■ **22 bandes Astérix en français**, pièce, 7.-, Tel. 661699091

■ **24 livres pour enfants**, Kinderbücher, très bon état, 20.-, Tel. 313938

■ **25 dicke Romanbücher**, 1x gelesen, alle zusammen, 60.-, Tel. 328435

■ **3 Bücher von 1964**, Das Fräulein von Scuderi, Tiergeschichten (links im Bild) + Robinson soll nicht sterben. 3.-/St., Tel. 691474069

■ **3 livres Porsche 356**, 25. - pce si séparés, + port, presque neufs, 2 allemands & anglais, détails sur demande, 70.-, Tel. 621136567

■ **33 Asterix gebundene Bücher**, Ausgabe 1 bis Ausgabe 33 (1x gelesen), wie neu (Asterix im Morgenland, Das grosse Geschenk Cäsars ...), 250.-, Tel. 621327907

■ **3x bandes dessinées**, Le petit Spirou 7 DEMANDE A TON PERE 1997, Pétillon VOUS PENSEZ A QUOI EN CE MOMENT? 2004, GARY LARSON 1 1997, état neuf, 10.-, Tel. 313938

■ **3x Bandes dessinées**, LES CRANNIBALES 5 Crannibal pursuit 2001, PIN-UP 1 Remember Pearl Harbor 2002, LES SALES BLAGUES DE L'ECHO II 2003, neuf, 20.-, Tel. 313938

■ **4 livres enfants Disney**, Roi Lion, Winnie l'Ours, Bambi, Némé, 8.-, Tel. 548552

■ **40 dicke Romanbücher**, 2.-/Buch, Tel. 328435

■ **5 Kachbicher**, Délice de France, nach verpaakt, Tel. 838367

■ **5 Këschtchen Lëtzebuergcher Bicher**, Präis ze disk., Tel. 621756239

■ **5 Kochbücher**, Délice de France, ganz neu, Tel. 838367

■ **5 x BD Comics**, Titeuf 4, Titeuf 7, Titeuf 8, Kidpaddle 6, Kidpaddle 9, état neuf, 12.-, Tel. 313938

■ **50 neuwertige Bücher**, Nora Roberts, Charlotte Link, Sophie Kinsella, usw., 40.-, Tel. 661106007



■ **57 Micky Maus Hefte**, aus dem Ende der 90er Jahren 2.-/Heft, Tel. 691494101

■ **6 Bücher von Karl May**, Winnetou I-III, Old Surehand I, II; Der Ölprinz; Verlag Ueberreuter, Taschenbücher, guter Zustand, 30.-, Tel. 621290117

■ **6 livres sur la 2e Guerre Mondiale**, de Janusz Piekalkiewicz, Seeschlachte, Krieg auf dem Balkan, Wüstenkrieg in Afrika, Luftkrieg, Krieg der Panzer, Stalingrad, exc.ét., comme neufs, le lot, 30.-, Tel. 691861260

■ **6000 Wiederer auf Lëtzebuergesch**, gesammelt vom Jacqui Zimmer, français, deutsch, english, espanol, portugues, italiano, ca. 800 Seiten, Top Zust., 15.-, Tel. 313938

■ **72 Bände Bertelsmann Lexikothek**, Preis auf Anfrage nach V.B., Tel. 621275856

■ **8 Kisten Comic Heft + Hartdeckel**, Preis nach VB, Tel. 621756239

■ **85 Oldtimer Traktor Magazine**, 280.-, Tel. 691407080

■ **98 Romane**, 1x gelesen, 150.-, Tel. 661813291

■ **Advanced Learner's English Dic**, Fourth's Edition/ With dictionary CD-ROM with 5 million words of real English, your own access to the Bank of English, 25.-, Tel. 691533141

■ **Album de souvenirs**, Batty Fischer Luxembourg -ville, album de photos noir et blanc, magnifique, en bon état, 1966, 30.-, Tel. 691742897

■ **Album Panini Sport Superstars**, Euro Football 82 - Sport Superstars, complet, 35.-, Tel. 661196991

■ **Alles Gute zur Silberhochzeit**, Sonderheft zum Telecan 7/2006, Rückblick auf 25 Ehejahre Grossherz. Henri u. Grossherz. Maria Theresa, 44 S., s.g.Zust., 10.-, Tel. 313938

■ **Alte Kinderbücher**, ab 1950, Tel. 691394370

■ **Amor als Ochse**, herausgegeben von Bruno Kaiser 2. Auflage 1987, 5.-, Tel. 691474069

■ **Angélique**, Romane von Anne Golon, dicke, gebundene Bücher 500 Seiten, Angélique, Angélique und ihre Liebe, Angélique und der König, Angélique die Rebellin, Angélique und Joffrey, Unbezahlbare Angélique, guter Zust., 4.-/St. od. 20.-/6 Bücher, Tel. 548552

■ **Annuaire Sociétés anonym**, 1960, publié par la BIL. Enlèvement ou envoi. Prés d'Arlon, 45.-, Tel. +3263218531

■ **ARBED**, un demi-siècle d'histoire industrielle 1911-1964 Développement de la sidérurgie luxbg. à partir de 1800 jusqu'à 1964, 20.-, Tel. 691533141

■ **Arnold Schwarzenegger "Total Recall"**, mon incroyable histoire. Biographie de 650 pages avec 240 photos de l'acteur et culturiste, b.ét., 12.-, Tel. 548552

■ **Art of the modern movie poster**, prix neuf 63.-, tr. beau livre de '08, peut utilisé, 516 pages, 40.-, Tel. 691474069

■ **August Liesch**, Allerhand an d'Maus Ketty, 2. erweidert Oplo, Editions du Centre, 1959, 5.-, Tel. 359263

■ **Autos die in Lux. Geschichte machen**, livre en Allemand, 25.-, Tel. +3263370767 ou +3263388996

■ **Bandes dessinées**, comme nves, couvertures durs, Astérix: le gaulois, en Hispanie, Cléopâtre, le chaudron 5.-/pce, Les Ch'tis - salut les biloutes 5.-, Tel. 548552

■ **Bandes dessinées Kit Carson**, collection reliée no 3, 8 numéros (17-24), 1957, tr. rare, côté 86.-, 35.-, Tel. 548552



■ **Bandes dessinées Rahan**, albums n° 1, 2, 3, 4, 5, 6, 10, 11, 13, 16, années 1972, '73, '74, '75, tr.b.ét., 200.-, Tel. 691428680

■ **Bandes dessinées rares**, 1961-1975, petit format: Vidocq, Sergeant Guam, Yucca, Sergeant Gorille, Z33, Ardan, Sissi, Agent X-13, Youck, Banzai, Tigre, Kiwi, Oliver, Rangiers, Marouf, Swing, Hardy, Sourboun, Zembla, Calder, Jacques Dory, Scotland Yard, etc. seulement en bloc: 30 BD 55.- fixe, Tel. 548552

■ **Basiswissen Pädagogik**, Unterrichtskonzepte und -techniken von Wolfgang Emer/Klaus-Dieter Lenzen, Projektunterricht gestalten, Schule verändern, 10.-, Tel. 691533141

■ **Belle Epoque, Guerre et Paix**, album photos de François Mersch, édition num. de 1978, 403 Pages, grand format, 20.-, Tel. 574420

■ **Bernard Molitor 1755-1833 Pariser**, Kunststischer Luemburger Herkunft, noch eingepackt, 40.-, Tel. 691780650

■ **Bibel von 1902**, Legende geschrieben von Alban Stolz "Der christliche Sternenhimmel" + 9 Lexikone "Conversion", von 1902-1910 kompl., 280.-, Tel. 691694631

■ **Bibliothèque rose**, prix par pièce, 2.-, Tel. 691518688

■ **Bofferding**, Buch Onse Be'er ass Gudd! Edition Schortgen 1993, Zust. neu, mit Plan und Glückwunschkarte, 35.-, Tel. 691474069

■ **Britney Spears - Pop princess**, grand livre 31x26cm av. des centaines de photos en coul., 160 pages, légèrement endomm. (humidité), prix neuf: 30.-, p.v., 12.-, Tel. 548552

■ **Brockhaus Enzyklopädie VHS**, Videos, 12 Videokassetten [VHS], in Koffer, 60.-, Tel. 621705220

■ **Buch : "Alles über meine Schwangerschaft"**, wie neu, 30.-, Tel. 621638922 Merl

■ **Buchreihe 2. Weltkrieg Seekrieg 1939-1945**, Janusz Piekalkiewicz, 10.-, Tel. 523496

■ **Bussi Bär**, Frühling mit Bussi Bär Sonderausgabe 56 Seiten Basteln, Spiel & Spass von 1982, sehr guter Zust., 10.-, Tel. 691474069

■ **Bücher**, Die Echternacher und ihre Basilika von Paul Spang, Die Weissweinküche Editions Guy Binsfeld, Jean-Pierre Lambray Editions Imprimerie Saint-Paul, Vie Sauvage des Tropiques Editions Soline, Geheimnis Japan Shuichi Kato, Galerie der Säugtiere Hiroshi Aramata, Schöne Gärten Helmut Jantra, La Montagne et son Milieu Editions Atlas, L'Éléphant Editions Atlas, Luxembourg Capitale Editions Saint-Paul, Tel. 691805790

■ **Cahier luxembourgeois**, plusieurs années, 1924-1940, 5.-/pce, Leben an der Gemeng Kärleng, en noir et blanc, avec 2 cassettes orig., 25.-, Ech si Lëtzebuerguer, Yves Kortum et Marc Laroche, 20.-, Von der Zaubersflöte zum Ständergericht, Naziplateke in Luxemburg 1940-1944, 45.-, Ma ville au fil des millénaires (Lux.) de Mars Schmit, 50.-, Tel. 691742897

■ **Centenaire de La BIL 1856-1956**, Les Cahiers Luxbg. complet! Avec tous les billets et cartes détachables. Enlèvement ou envoi. Prés d'Arlon, 45.-, Tel. +3263218531

■ **Céline Dion - L'ascension d'une Etoile**, 185 pages, 25 images, 6.-, Tel. 548552

■ **CHINAMAN - La Montagne d'Or**, Le TENDRE + TADUC, BD 1997, tbét., 10.-, Tel. 313938

■ **Citroën un génie d'avance**, de Dominique Pagneux, Ed. E.T.A.I., tr.b.ét., 33.-, Tel. 621136567

■ **Coffret anglais**, écouter et apprendre l'anglais, 5 livres, 25 vinyls 45T, 25.-, Tel. +33678894629 ou +33637223407

■ **Color Foto**, 30 Hefte zu je 130 Seiten, 1981-1983, mit unzähligen Fotos, Tests von Kameras, technische Details von Fotoapparaten. Tips für Fotografen, sehr guter Zust., 25.-, Tel. 548552

■ **D'Butzebuch**, vum René Kartheiser, 1982, Biller: Monique Bayaert, 112 Seiten, Hardcover, lëtzebuerg Sproch, ganz gudden Zustand, 25.-, Tel. 313938

■ **D'Photukaw-Eil**, noch eingepackt, Tel. 691780650

■ **Daniel Küblböck**, Ich lebe meine Töne. Die Geschichte des eigenwilligen Superstars. Hartdeckel, 222 Seiten, 38 Fotos, neuwertig, 7.-, Tel. 548552

■ **Das magische Baumhaus**, verschiedene Bänder, perfekter Zustand, wie neu, 3.-, Tel. 621145259

■ **Das Schicksal der Juden Luxemburgs**, von 1940-1945 noch eingepackt, 15.-, Tel. 691780650

■ **Deemols Episodes de l'histoire luxembourgeoise**, Tome 3 De l'émigration vers l'Amérique à l'an 2000, Marc Angel, noch eingepackt, Tel. 691780650

■ **Der Fluss der 1000 Gefahren**, von Vince Lahey perfekter Zustand (wie neu), 2.-, Tel. 621145259

■ **Der Käfer I, II, III, IV**, Der Käfer I, II, III, IV Eine documentation livre en allemande, très bon état Prix: 100.-€ les 4, 100.-, Tel. +3263370767

■ **Der kleine Brockhaus**, Brockhaus Enzyklopädie in 2 Bänden, von 1962, in sehr gutem Zustand, 20.-, Tel. 691533141



■ **Globi beim Fernsehen**, Robert Lips/Jakob Stäheli. Editor J.K. Schiele Zürich 1971, 20.-, Tel. 621290117

■ **Globi Bücher**, (1.-4. Auflage), Tel. 507163

■ **Globi im Land der Spanier**, Robert Lips/J. Stäheli. Editor J.K. Schiele Zürich 1959, 25.-, Tel. 621290117

■ **Globi im Zirkus**, Robert Lips/A. Bruggmann. Editor J.K. Schiele Zürich 1947, 25.-, Tel. 621290117

■ **Globi in der Verbannung**, Robert Lips/A.Bruggmanni Editor J.K. Schiele Zürich 1948, 25.-, Tel. 621290117

■ **Goldorak La contre- attaque**, Le livre sent l'humidité, un peu blanchie et un peu endommagé, sinon tout est en ordre, 15.-, Tel. 26665039

■ **Grand Mémento Encyclopédique**, Larousse 1948/1949 (1+2) by Augé, Gillon, Hollier- Larousse, Moreau et Cie. - Paris, 60.-, Tel. 388031

■ **Grd choix de livres all. et fr.**, petits prix de 1.- à 5.-, Tel. 691217880

■ **Green Gold The Amazon**, fight to keep oil underground, noch eingepackt, 35.-, Tel. 691780650

■ **Gregs Tagebuch (1 bis 10)**, von Jeff Kinney, perfekter Zustand (wie neu), 7.-, Tel. 621145259

■ **Harry P: Gefangene von Askabar**, Joanne K. Rowling: Harry Potter und der Gefangene von Askabar, 2000, Carlsen Verlag, Geb. Ausgabe, sehr guter Zustand, 7.-, Tel. 621290117

■ **Harry Potter u. der Feuerkelch**, Joanne K. Rowling, Gebunden, Carlsen Verlag, sehr guter Zustand, 7.-, Tel. 621290117

■ **Häkefantasien**, Bücher: 100 Häkelideen, Filethäkeln 2x Freude am Sticken, Die Masche Kunsthäkeln, 5.-/St. oder 25.-/6 St., Tel. 691474069

■ **Hechtsommer**, von Jutta Richter, perfekter Zustand, wie neu, 4.-, Tel. 621145259

■ **Hémechts-Lauden - 1927**, vum Jos. Sevenig, illustriert vum Sylv. Linster, 12,5x19,5 cm, 36 Seiten + Deckel, an lëtzebuerges Sprooch, ganz gudden Zoust., 25.-, Tel. 313938

■ **Huschke von Hanstein**, Der Rennbaron, von Tobias Aichele, 288 Seiten, Hardcover, sehr guter Zust., 20.-, Tel. 313938

■ **Illustrierte Bücher für Kleinkinder**, Das Super Leselöwen Abenteuerbuch mit Bildern 5.-, Die Biene Maya 5.-, Tom & Jerry, Les 101 Dalmatiens 5.-, La belle et la bête 5.-, Mensch und Natur 5.-, Le manuel d'échec d'Anatoly Karpov (Disney) 5, Tel. 548552

■ **Importante collection de livres Arlequin Azur**, 1.-/pce, Tel. 621375149

■ **Intégralité de la Saga Twilight**, fr., tr.b.ét., à retirer à Strassen, 20.-, Tel. 621713816

■ **Island Panorama von Pall Stefansson**, wunderbare Fotos auf 127 Seiten, Hardcover, neuwertig, 12.-, Tel. 548552

■ **Jackie Kennedy**, un mythe américain biographie 507 pages 22 photos, 9.-, Tel. 548552

■ **Jaengelchen Mondorf- Thionville**, Jaengelchen chemin de fer Mondorf-Thionville, 1903-1934, chemin de fer Jean Paul Meyer, état neuf, 50.-, Tel. 691742897

■ **Je mange, donc je maigris**, de M. Montignac, 290 pages, syst. naturel pour perdre du poids 9.-, Charles Lindbergh, Stationen meines Lebens, Memoiren, Taschenbuch 460 Seiten mit Fotos 5.-, Tel. 548552

■ **John Lennon, Mon frère**, par Ingrid Lennon, 270 pages, 6.-, Tel. 548552

■ **Journal Le Patriote illustre 3**, reliure 156 journ., 1932, 1935, 1937, 400.- à disc., Tel. 691884333

■ **Kanner Theater. Band 4**, 1950 vum Hary Trauffler. Eng Sammlung vu Lëtzeburger löschteger Stéckelcher, mat Gesank. Format ca. 12,5 x 19 cm., 52 Seiten + Deckel. Ganz gudden Zoustand. Déi komplett Serie vum Band 1 bis Band 9 sin hei agestallt, 20.-, Tel. 313938

■ **Kanner Theater. Band 5**, 1950 vum Hary Trauffler. Eng Sammlung vu Lëtzeburger löschteger Stéckelcher mat Gesank. Format ca. 12,5 x 19 cm., 56 Seiten + Deckel. Ganz gudden Zoustand. Déi komplett Serie vum Band 1 bis Band 9 sin hei agestallt, 20.-, Tel. 313938

■ **Kannerbicher**, Tel. 23699312

■ **Karl May**, in Wort und Bild, Der Sohn des Bärenjägers, Gemeinschaftsausgabe Kurzfassung, Karl May Verlag, Pestalozzi-Verlag, 10.-, Tel. 661196991

■ **Karl May: In Mekka**, gebundene Ausgabe Band 50 aus Karl May's gesammelte Werke, Band 36, 1953, Karl May Verlag, Bamberg, sehr guter Zustand, 8.-, Tel. 621290117

■ **Karl May: Schatz im Silbersee**, gebundene Ausgabe Band 36a us Karl May's gesammelte Werke, Band 36, 1952, Karl May Verlag, Bamberg, sehr guter Zustand, 8.-, Tel. 621290117

■ **Kill-Ein Fall für Kommissar Fo**, von Mats Wahl, perfekter Zustand, wie neu, 5.-, Tel. 621145259

■ **Kinder-/Jugendbücher**, für junge Leseratten, 100 Bücher aller Art, für 1.-/Buch, oder alle zusammen für 90.-, Tel. 621267721



■ **Kirchen - Schleck & Co**, Luxemburg im Radsportfieber, Edition Saint-Paul 2008, Hardcover Buch, 144 Seiten, 22,5x29cm, CD-Rom, neuwertig, 15.-, Tel. 313938

■ **Kiste mit verschiedenen Comic-Heften**, Preis nach VB, Tel. 328435 ou 621791896

■ **Knaurs Hundebuch**, Rassenaufzucht, Pflege, 270 Seiten mit 180 Fotos u. Bildern, N.P. 18.-, V.P. 9.-, Tel. 548552

■ **Knaurs Tierreich in Farben**, Grossformat 4 Bände: Säugetiere Reptilien Vögel Insekten, 50.-, Tel. 441077

■ **Kochbücher**, 4 verschiedene Bücher, ab 5.-/Stück, Tel. 691474069

■ **Kosmos**, no 4-12 de 1929; no 1-7 + 9 de 1930, 8.-/pce ou 17 pces pour, 120.-, Tel. 691474069

■ **Kosmos Handweiser für Naturfreunde**, Heft 2-12 8.-/St. od. alle für 80.-, Tel. 691474069

■ **Kriegsbücher (2 WK)**, große Auswahl, über 30 Stück, ab 1.-, Tel. 23640607 ou 621182389

■ **L'agent 212 bande dessinée**, Kox, Cauvin und Editions Dupuis, num. 1 à 14, état impeccable, collection, lot entier, 50.-, Tel. 661196991

■ **L'Année Formule 1 de 1990-2001**, éditions Chronosports, langue française, 12 volumes, tr.b.ét., 400.-, Tel. 23620717

■ **L'appel des montagnes de Shikoku**, noch eingepackt, 10.-, Tel. 691780650

■ **L'histoire de l'Art en 24 vol.**, Larousse, 1997, comme neufs, p.n.: 300.-, p.v.: 150.-, Tel. 27395356

■ **L'Ombre qui éclairait tout**, Alfred Hitchcock, noch eingepackt, Tel. 691780650

■ **La Bataille**, BD, Tome 1, tbét., 20.-, Tel. 313938

■ **La bonne couleur**, de Yaël Hassan en parfait état (comme neuf), 3.-, Tel. 621145259

■ **La cabane magique 24**, "Au royaume du roi Arthur", exc.ét., 3.-, Tel. 621145259

■ **La grippe coloniale**, BD, 1 - Le retour d'Ulysse, 2004, tbét., 10.-, Tel. 313938

■ **La saga "Dutroux"**, Les déclarations choquantes et troublantes de Marc Dutroux de P. Gueff. Livre 270 pages avec photos, 6.-, Tel. 548552

■ **La ville de Luxembourg**, du château des comtes à la métropole européenne, Gilbert TRAU SCH, Fonds Mercator 1994, 464 pages, neuf, 65.-, Tel. 26787575

■ **Lady Diana: confidences royales de Paul Burrell**, 395 pages, prix neuf: 20.-, p.v. 9.-, Princesse amoureuse de Anna Pasternak, 250 pages 13 photos, tr.b.ét., 6.-, Tel. 548552

■ **Lady Diana: L'enquête criminelle**, de J.M. Caradech, livre 345 pages, avec photos et schémas de l'accident mortel, ét. neuf, 9.-, Tel. 548552

■ **Lamadeleine une nécropole**, de l'oppidum du Titelberg dossiers d'archéologie, Nicole et Jeannot Metzler-Zens, état neuf, 35.-, Tel. 691742897

■ **Lanser- und Western Romane**, 1.-/St., Tel. 621225282

■ **Larousse universel**, de 1948/1949 (1 + 2) by Augé, Gillon, Hollier-Larousse, Moreau et Cie., Paris, 60.-, Tel. 388031

■ **Le Luxembourg ancien régime**, de Gilbert Tausch, Manuel d'histoire luxembourgeoise, 176 p., tr.b. ét., 15.-, Tel. 313938

■ **Le Luxembourg de Gilbert Tausch**, Le Luxembourg (émergence d'un État et d'une Nation), Gilbert Tausch, Fonds Mercator, 70.-, Tel. 621364780

■ **Le miroir du Tour 1958**, Journal Miroir Sprint du 20.7.1958, 40.-, Tel. 691474069

■ **Le Mystère du Triangle des Bermudes**, plus de 100 navires et avions disparus, livre 200 pages avec photos, 5.-, Tel. 548552

■ **Le nouveau tout connaître**, 10 vol.: 1, 2, 3, 4, 6, 8, 9, 12, 13, 15, 60.-, Tel. +32494921146

■ **Le nouvel anglais sans peine**, apprentissage anglais à partir du français. Méthode "Assimil" original relié. Nouveau, jamais utilisé, 8.-, Tel. 661930446

■ **Le patrimoine de la poste**, Fliohic Edition, 25.-, Histoire de France à travers les journaux du temps passé, La belle époque, 1898-1914, 35.-, La garnison de Metz, 1890-1918, écrit par le général Pierre Denis, 50.-, Soldat du Djebel, histoire de la guerre d'Algérie, 30.-, Guide Michel rouge Italie, 1964, b.ét., 20.-, Lëtzebuergänder 60 Joren, 25.-, Lëtzebuergänder 50 Joren, édition Schortgen, 25.-, Tel. 691742897

■ **Le point hors-série**, Découvrez les 50 phrases cultes et drôles sur le sujet de la guerre et de l'argent des personnes historiques, 5.-, Tel. 26665039

■ **Le professeur de musique**, de Yaël Hassan en parfait état (comme neuf), 3.-, Tel. 621145259

■ **Le pull-over rouge**, Gilles Perrault 440 pages, Christian Ranucci, le dernier guillotiné en France 1976, Etait-il innocent? 7.-, Les visiteurs de Cannes - Cinéastes à l'Œuvre 45e Festival de Cannes 300 pages 300 photos tous les grands régisseurs 10.-, Tel. 548552

■ **Le sport Grand-Ducale au JO**, du 20^e siècle, état neuf, éd. St Paul (1999), nb ses photos auteur Pilo Fonck, 17.-, Tel. 523496



■ **Lederstrumpf (J. F. Cooper)**, 1973, Leineneinband, aufwändig illustriert, sehr guter Zustand, 25.-, Tel. 621290117

■ **Les destins tragiques du siècle**, grand livre 160 pages, couvertures durs, 167 photos, 25 récits sur James Dean, M. Monroe, J. Lennon, Lady Di, E. Piaf, E. Presley, J. Kennedy, Che Guevara, Coluche, M. Callas, Grace Kelly, A. Senna, R. Valentino, Gandhi, Martin Luther King, etc. 15.-, Tel. 548552

■ **Les Grands Constructeurs d'Allemagne**, t.b.ét., 15.-, Tel. +3263370767 ou +3263388996

■ **Les grands Philosophes**, édition Flammarion, 25 tomes : collection complète, ét. neuf, jamais lu, 250.-, Tel. 621146505

■ **Les médailles dans l'histoire**, Raymond Weiller (responsable du cabinet des médailles) les médailles dans l'histoire du pays de Luxembourg III 1997, 35.-, Tel. 691742897

■ **Les Motards**, Charles Degotte - Edition Dupuis, numéros 1-7, état neuf impeccable, lot entier, 50.-, Tel. 661196991

■ **Légendes du Monde**, enfants, 8.-, Tel. 621828438

■ **Lëtzeburger Witzbuch 2. Band**, vum Neckel 1927. Mat 200 neier Witzen, e puer Humoresken an nach Allerhand, dëls erausginn, dëls gesammelt, an erömerzielt vum Neckel. Motto: Lächen ass gesond. Format ca. 12x19 cm., 60 Seiten + Deckel. Ganz gudden Zoustand. Band 3 a Band 4 sin och hei agestallt, 25.-, Tel. 313938

■ **Lëtzeburger Zeitungen Gaard an Heem**, +/- 70 Stéck, Tel. 336535

■ **Liewen am Minett**, 15.-, Images d'autan, histoire illustrée de la commune de Bascharage, 25.-, Metz d'autan, à travers les cartes postales anciennes, 45.- (pour collectionneurs de cartes postales de Metz), La Légende Marcel Cerdan, Hatier-Rageot, 20.-, Putain de guignol, Denis Rouvre, 15.-, Nie wieder Dachau, Band 2, André Heiderscheid, 25.-, Tel. 691742897

■ **Lio, Pop Model**, autobiographie, chanteuse et actrice, 300 pages, 25 photos, état neuf, prix neuf: 18.-, p.v., 9.-, Tel. 548552

■ **Litty - Putty Stein**, 2 aal original Dokumenter (Lidder-Text) aus dem Joër 1918: 1. D'Ketthändler & Cie, Air: « Mais voilà! », Crée'ert vum Litty, Text vum Poutty Stein, Format 24x16 cm, 4 Seiten. 2. D'Joselin wor hamstere gäng, Op t'Weiss : « La Polka des épaulettes », Format 17,5x16 cm, 70.-, Tel. 313938

■ **Livre**, Forteresse & Belle Epoque, de François Mersch, Tel. 691805790

■ **Livre art & vélo**, par Jochen Herling, état neuf, nb ses photos, 20.-, Tel. 523496

■ **Livre Conseil d'Etat**, 1856 / 1950, 25.-, Tel. 329919

■ **Livre de recettes de cuisine**, encyclopédie culinaire de la maîtresse de maison de l'entrée au dessert etc..., 15.-, Tel. +33678894629

■ **Livre de solfège**, Jean Marc Allerre Du solfège sur la F.M.440.2 Volume2 débutant: 2 (IM2) fer cycle, 7.-, Tel. +33771149629

■ **Livre Der Beetle Eine Legende Kehrt zurück**, en all., tbét., 6.-, Tel. +3263370767 ou +3263388996

■ **Livre New Beetle**, en all., Delius Klasing, t.b.ét., 25.-, Tel. +3263370767 ou +3263388996

■ **Livre radio Luxembourg**, 1933-1993, état neuf, 12.50€, Tel. 523496

■ **Livre VW Käfer "Einschliesslich Karmann-Ghia"**, de Jonathan Wood, en all., tbét., 30.-, Tel. +3263370767 ou +3263388996

■ **Livre VW Personenwagen Eine Chronic**, von Rudi Heppel, tbét., 10.-, Tel. +3263370767 ou +3263388996

■ **Livres**, encyp., roman, sur le Luxembourg, histoire de France, livres de cuisine etc., à choisir sur place, 10.-, Tel. 691861260



■ **Livres 1er âge**, 12-24 mois, 5.-/unité, Tel. 621141534

■ **Livres 75 ans**, fédération du sport cycliste luxembourgeois 1917-1992, 12,50€, Tel. 523496

■ **Livres De Kichechef et livres recettes faciles à faire**, 6 volumes, exc. ét., écrits en allemand et français, av. photos, 50.-, Tel. 691861260

■ **Livres de poche**, franç., allem., diff. genres, littérature classiques, histoires, policiers, science-fictions, romans etc., à partir de 1.-, Tel. 691394370

■ **Livres divers**, angls et allmd, nbreux livres sur thème des chvx, ét. neuf, la pce:, 1.- à disc., Tel. 691855797

■ **Livres en allemand**, gratuits, Tel. 691855797

■ **Livres techniques sur charpente**, construction métallique, épures etc., Tel. +33680621039

■ **Livres Velomania 2011**, emballage origine, éditions Luxemburger Wort, avec 2 DVD, 30.-, Tel. 523496

■ **LTB Enten-Edition**, verschiedene Bänder, guter Zustand, 4.-, Tel. 621145259

■ **LTB SonderBand (Sommer 1)**, guter Zustand, 3.-, Tel. 621145259

■ **LTB SonderBand 16/17 (Weihnachten)**, guter Zustand, 3.-, Tel. 621145259

■ **LTB SonderBand 3/4 (Frohe Ostern)**, guter Zustand, 3.-, Tel. 621145259

■ **LTB Spezial Band 41- Wildwest**, guter Zustand, 5.-, Tel. 621145259

■ **Lucky Luke**, de 1966 à 1969, BD no 5, 15, 17, 23, 26, 31, b.ét., 50.-, Tel. 621404739

■ **Lustige Taschenbuch (LTB)**, verschiedene Bänder, guter Zustand, 3.-, Tel. 621145259

■ **Luxembourg Belle Epoque**, 1818 - 1916, album photos de François Mersch, 480 pages, grand format, 20.-, Tel. 574420

■ **Luxembourg Forteresse**, et Belle Epoque, album photos de François Mersch, édition num. de 1976, 303 pages, 20.-, Tel. 574420

■ **Luxembourgeois Dictionnaire et Lëtzebuergesch schreiben**, 1-6000 Wierder op lezzebuergesch 2-Lëtzebuergesch richtig schreiwien, 15.-, Tel. 661441331

■ **Luxembourg, seine Dynastie**, François Mersch, Band 1 + 2, Luxembourg, so wie es war, François Mersch a vill aaner Luxemburgensia, Preis nach VB, Tel. 691394370

■ **Luxembourg, seine Dynastie**, photo album de François Mersch, édition num. de 1981, grand format, 20.-, Tel. 574420

■ **Luxemburgensia**, cahiers luxembourgeois et Nos cahiers, 1-2.-/pce, Tel. 691394370

■ **Luxemburger Entertainer der National-Lotterie**, von Roger Spautz 1983 Band 1, Vortragskünstler, Kabarettisten, Band 2 Akrobaten, Ballerinen, Majoretten, neuwertig 225 u. 230 Seiten, viele Fotos, je 15.-, Tel. 548552

■ **Luxemburger Illustrierte 1924**, N° 9 Noël, Seltenes Sammlerexemplar, (andere Nummern stehen auch noch zur Verfügung) in deutscher Sprache, 8 Seiten - 25, 5 x 32, 5 cm. In sehr gutem, altersbedingtem Zustand, 15.-, Tel. 313938

■ **Luxemburger Illustrierte 1924**, N°8, Seltenes Sammlerexemplar, (andere Nummern stehen auch noch zur Verfügung) in deutscher Sprache, 8 Seiten - 25,5 x 32,5 cm. In sehr gutem, altersbedingtem Zustand, 15.-, Tel. 313938

■ **Luxemburger Kochbuch**, hergestellt in den Strafanstalten Luxembourg Neuauflage 1977, sehr guter Zustand, 230.-, Tel. 560822 nach 18:00, Kayl

■ **Luxemburger Wörterbuch**, 5 Bände, 1978, neu, Tel. 26787575

■ **Ma mère est impossible**, de Anne Fine, b.ét., 4.-, Tel. 621145259

■ **Maison M. Fromes Luxembourg**, Modezeitschrift 1931 Die Dame von Heute - Modezeitschrift April 1931

■ **Maison M. Fromes Luxembourg Coin Rue Philippe et Avenue Monterey**, Modezeitschrift der damaligen Zeit, mit zahlreichen Fotos u. Illustrationen in deutscher Sprache 20 Seiten, Hardcover Format: 24 x 32 cm. In sehr gutem, leicht altersbedingtem Zustand, 15.-, Tel. 313938

■ **Marias zweite Niederkunft**, mausgraue Geschichten / Gedichte und Texte von Josy Braun (1972), 20.-, Tel. 691533141

■ **Marilyn Monroe - Enquête sur un assassinat de Don Wolfe**, livre 485p. avec 38 photos (La mort mystérieuse de Marilyn) 12.-, Marlon Brando La Biographie non autorisée de Peter Manso, 850 pages, 82 photos, b.ét., prix neuf: 23.-, p.v.: 9.-, Tel. 548552

■ **Mars Schmit 1983 livre d'art**, "Si Luxembourg m'était dessiné" tome 1, édition de luxe hors commerce, 168 pages, neuf, 25.-, Tel. 313938

■ **Maserati**, de Maurizio Tabucchi, HEEL-Verlag, ALLE GRD PRIX, SPORT, GT-Fahrzeuge von 1926 bis heute, Zustd. neu, 50.-, Tel. 23649259

■ **Maserati Die Modelle des neuen Jahrtausends**, von Wolfgang Hörner (Verlag GeraMond), neuer Zust., 176 Seiten + Foto, 50.-, Tel. 23649259

■ **MERSCH François**, Luxembourg - Forteresse & Belle Epoque, 100.-, Tel. 621185303



■ **Mars Schmit 1983 livre d'art**, "Si Luxembourg m'était dessiné" tome 1, édition de luxe hors commerce, 168 pages, neuf, 25.-, Tel. 313938

■ **Maserati**, de Maurizio Tabucchi, HEEL-Verlag, ALLE GRD PRIX, SPORT, GT-Fahrzeuge von 1926 bis heute, Zustd. neu, 50.-, Tel. 23649259</

■ *Photo disponible sur internet*

■ **Über den Kämpfen – 1923**, Zeitgedichte von Nikolaus Welter, 19x13 cm, 120 Seiten + Deckel, in deutscher Sprache, sehr guter Zust., 20.-, Tel. 313938

■ **Vampire Miju-Vol2**, en franç., Manga Japonais rare, 200 pages, 5.-, Tel. 548552

■ **Vanessa Paradis: Divine idole**, livre 190 pages avec photos, 5.-, Tel. 548552

■ **Verschiedene Bücher**, Luxemburgensia, Geographie, Geschichte, Kunst, Religion (Bibel), franz. Literatur, Erotische Photos usw., deutsch u. französisch, Preis nach VB, Tel. 691394370

■ **Viele guterhaltene Bücher**, über den 2. Weltkrieg, Panzer, Flugzeuge, Kriegsschiffe, günstig abzugeben, Tel. 26811201

■ **Ville de Lux. Gilbert Trausch**, La Ville de Luxembourg (du château des comtes à la métropole européenne) Gilbert Trausch Fonds Mercator, 70.-, Tel. 621364780

■ **Violetta La bibliothèque rose**, numéro 1 à 19, état neuf, 80.-, Tel. +32496557606

■ **Vor-u. Frühgeschichte Luxemb.**, von Gérard Thill, Band I, 1987, 120 Seiten, sehr g. Zustand, 15.-, Tel. 313938

■ **VW die Geschichte**, eines Klassikers Colin Burnham Xenos, sehr guter Zust., 10.-, Tel. +3263370767 ou +3263388996

■ **Waffen Digest 2007**, Das Buch für Sammler, 35.-, Remington Geschichte und Waffen, Roy Marcot, 30.-, Luxemburg seine Mühlen, sein Brot, Michel Blanc, 1939, 1er livre rare de tous les moulins en noir et blanc, sur Luxembourg, 85.-, Le Grand-Duche du Lux. à la Belle Epoque, Band 3, tr.b.ét., 80.-, Luxembourg, Belle Epoque, Guerre et Paix, tr.b.ét., 80.-, Tel. 691742897

■ **Wakelterkiären**, 1930, 3 Bänn vum Hary Godefroid. Lidder, Gedichter, Deklamatio'nen. Band I Fir de' Kleng, 56 Seiten. Band II Fir de' Jong, 56 Seiten. Band III Fir de' Al, 56 Seiten, 12x19,5 cm. An lëtzebuurger Sprooch, ganz gudden Zoust., 50.-, Tel. 313938

■ **Walt Disney**, Pinocchio von 1978 10.-, Schneewittchen und die 7 Zwerge, Rotkäppchen, Der Froschkönig, Tel. 691474069

■ **Wantergréng**, Liddercher a Gedichter vum Michel Lentz – 1920, 19x25,5 cm, 56 Seiten + Deckel, Bibliothek vum der Letzebuurger Nationalunio'n, Band 12 an Lëtzebuurger Sprooch, ganz gudden Zoust., 45.-, Tel. 313938

■ **Warrior Cats**, In die Wildnis, von Erin Hunter. 300 Seiten, fester Einband, sehr guter Zustand, 1.-, Tel. 23640607

■ **Wilhelm Busch**, De Max an de Moritz op letzebuergesch iwwerset vum Jos Christen, éditions Revue, nei, 3.-, Tel. 359263

■ **Willy Goergen**, Gesamtwierk an 4 Bänn, ganz gudden Zoustand, 60.-, Tel. 440701

■ **Wohlstandsgeschichten**, Gedichter a Geschichten vum Josiane Kartheiser, 20.-, Tel. 691533141

■ **Yamaha neos-MBK ovetto**, Revue technique, 15.-, Tel. 661680681

■ **Zalto Mortale 3 Monologen**, Jean Back Kremart noch eingepackt, 19.-, Tel. 691780650

■ **Zeitschriften Geo**, 1988-1993, 6x12 Stück, Geo Saison, Marienkalender 1979-2008, Tel. 691780650

■ **Zwillinge** - Bücher, Hoppla-Zwillinge v. Dr S. Holst, Zwillinge v. M. Gratkowski, Survival Guide für die Babyzeit v. T. Glasl, 22.-für alle, Tel. 21195505

Recherche/Suche

■ **Ch. cartulaire**, ou recueil des documents politiques et administratifs de la ville de Luxembourg: de 1244 à 1795 François-Xavier Würth-Paquet, Nicolas van Werveke, Tel. 691647364

■ **Kafen al Tintin's Bicher**, Tim der piffige Reporter, Tel. 661700820

■ **S. Bicher vum Dicks**, Michel Rodange, Michel Lentz, Auguste Liesch, Adolf Berens, Willy Goergen, Max Goergen, Nicolas Gredt, Tel. 661700820

■ **S. Original ausgab De Rénert vum Michel Rodange vun 1872**, Tel. 661700820

■ **S. Revue Nr 18**, 2. Jahrgang, 1.-15. September 1946, Tel. 691647364

■ **Sichen de Crash (Band 1 & 2)**, Abstürze und Notlandungen von alliierten und deutschen Flugzeugen in Luxemburg 1940- 45, vum John Dernened, Tel. 661700820

■ **Sichen De Renert**, vum Michel Rodange (al Ausgaben), Tel. 661700820

■ **Sichen de Sagenschatz des**, Luxemburger Landes vum Nicolas Gredt, Originalausgab vun 1883, Tel. 661700820

■ **Tintin op Lëtzebuergesch**, Tel. 661550483

MUSIQUE ET SON MUSIK

HIFI

■ **4 Lautsprecher**, 3 Weg, 2 Verstärker, Preis nach VB, Tel. 691373587

■ **Ampli Onkyo A-SV610PRO**, tr.b.ét., 80.-, Tel. 691370275

■ **Ampli THX Pioneer VSA-E06**, 100.-, Tel. 691370275

■ **Ampli tuner Denon AVR 600RD**, peut recevoir les connexions d'un total de 7 enceintes, 80.-, Tel. +33771149629

■ **Amplificateur Harman Kardon PM650 VxI**, fonctionne mais à nettoyer contacts etc., 170.-, Tel. 691527634

■ **Amplificateur Yamaha AX-V401 RS**, 170WV, raccords pour 4 H.P., b.ét., mais révision à faire 15.-, H.P. Sony bois clair, bass reflex 3way, état neuf, 86cm, 150.-/paire, HiFi Grundig tourne-disques dual autom., + radio, larg. 65cm, 2 H.P. en bois, 2 way Schneider haut. 42cm, b.ét., ampli intégré 150.-, radio HiFi Akai Silver 25.-, Technics Silver 25.-, H.P. Onkyo noires, 2 way 2x80W, comme neuf 90.-, H.P. Pioneer noires, 2 way, 2x90W, b.ét. 75.-, tourne-disques Philips 33, 45, 78tm stéro, 2 H.P. ds le couvercle, fonctionne courant et piles 60.-, Tel. 548552

■ **Audio Pro Active HiFi**, blanc, fonctionne parfaitement, télécommande aluminium, dégât minimal, voir photos, prix neuf: 699.-, p.v., 250.-, Tel. 621390522

■ **Axxion**, ASB-210BT, USB/SD reader, télécommande, mise en veille, horloge, radio FM, 941x60, 5x110, 5 mm, tbé, 50.-, Tel. 661770044

■ **Chaîne hifi**, radio cassette et vinyl, px à débattre, Tel. +33686749065

■ **Chaîne Hifi**, années '70, Continental Edison avec lecteur enregistr. K7, disques 45 T-33T, b.ét. Saphyr à changer, 60.-, Tel. +33677124321



■ **Chaîne HiFi Philips**, ét. impecc., platine comprise (33 tours) et cassettes, tr. peu servie, 100.-, Tel. +32474906548

■ **Chaîne stéréo**, Tel. 691309478

■ **Denon chaîne**, ampli PMA-480R, tuner TU-380RD, DCD-615, TRS-640, enceintes SC-600S, 220.-, Tel. 369966 ou 621352232

■ **Denon F10 chaîne hifi**, ampli, CD, K7, tuner, tr.b.ét., 390.-, Tel. 691604111

■ **Diamants de rechange**, p. tourne-disques, plus. mod. même rares 10-20.-, Tel. 548552

■ **Ecouteurs Bowers & Wilkins C5**, Comme neuf (Prix neuf 179 €). Très bonne affaire., 95.-, Tel. 621541653

■ **Edifier Studio Monitors R1280T**, kit d'enceintes 2.0 (42 Watts) avec télécommande pour PC, TV out autres, comme neuf, 50.-, Tel. 621415847

■ **Fiches bananes Oelbach**, XXL fusion Art. Nr: 3030 fiches haut-parleurs haut de gamme pour câbles 1, 5-6 mm, 10.-, Tel. 691284551

■ **H.P. Grundig**, noires, 3 way, 2x 120W 60.-, Kenwood bois brun foncé 2 way 2x 45W 65.-, Sony Silver 3 way 2x 90W 55.-, Aiwa noir 2 way 2x 55W 45.-, Onkyo noirs, 2 way 2x 80W 90.-, WBR 30 blanc 3 way 20.-/paire, Tel. 548552

■ **H.P. haut de gamme**, 2x KEF R500, 2x KEF R100, 1x KEF R200c, le tout a été acheté en mois de 03/19 et est quasiment neuf, tr. bonne qualité sonore, 1.800.-, Tel. 691859260

■ **Haut-parleurs JBL créatures 2**, blancs, compl., état neuf, idéal pour TV ou GSM, iphone, 49.-, Tel. 691421510

■ **Haut-parleurs Kenwood**, 2 Way, 50x30x20cm, boxes sur pieds spéciaux (30cm), fonctionnent parfaitement, bois brun, prix par paire, 85.-, Tel. 548552

■ **Haute parleurs Philips (paire)**, 25W, 6 Ohm, 25 cm (H) x 18 (L) x 20 (P), t. b. ét., 5.-, Tel. 621523352

■ **Home Cinema Philips**, ensemble en parf. ét., design compact élégant avec lecteur DVD/300W, 5 enceintes puiss. 5x 45 Watt, tr.b.ét., 120.-, Tel. +33677124321

■ **Mini chaîne**, état neuf, avec lecteur CD + lecteur cassettes + tuner, 50.- fixe, Tel. 591005

■ **Mini chaîne frontale Panasonic SC/HC 30**, laser disc, Dock station lpod, FM/AM + antenne, fuchsia, tr.b.ét., car peu servie, photo sur demande, 50.-, Tel. 691494802

■ **Paire hauts parleurs PIEGA**, modèle LDS .8, Nr774+789, 20-150W, 20kg, 84x25x26cm, 4Ohm, suisse, utilisé, tbét., 194.-, Tel. 27808278

■ **Philips radio-cassette-CD portable**, grand turbo-bass, noir, AD 8214, tr.b.ét., presque neuf, mais problème CD, 25.-, Tel. 548552

■ **Platine disque Sony**, mod. LX150H, Tel. 661697904 ap. 14h00

■ **Platine Thorens TD126MK**, comporte une Dynavector MC 20X2L, b.ét. de fonctionnement, 899.-, Tel. 621294010

■ **Plus. tourne-disques**, 33 et 45t, b.ét., aiguilles diamant 50.-, 75.-, Tel. 548552

■ **Radios portables 4 bandes**, taille variable, batterie et courant, double emploi, j'en ai 5 ou 6 Philips, Grundig ou Sony, 20.-, Tel. 691500669



■ **Soundbar ASB 210 BT Bluetooth, SD Card, USB**, quelques petites rayures, 60.-, Tel. 621798788

■ **Stereoanlage mit Schrank**, auf Rädern, Plattenspieler, Kassettenrekorder & Radio, alles funktioniert mit 2 Boxen, Farbe schwarz, 50.-, Tel. 691474069

■ **Système audio Sony GTK-XB72**, streaming highPower, Bluetooth, NFC, effets lumineux et stroboscope extrabass, USB, entrée micro, ét. neuf, 290.-, Tel. 565611

■ **Système HiFi complète Denon AVR 1801**, Pioneer DV-535, Mission M71, Mission M7C1, câbles, conditions parfaites, 400.-, Tel. 661150670

■ **Telefunken Hifi**, Belt Drive Turntable CS 1, Hifi Stereo Cassette Deck TC 250 et FM Hifi Stereo / FM-AM Tuner TT 250+Amplifier, 50.-, Tel. 661196991

■ **Tour AKAI**, tour multimédia TD 250, compatible tablette/ GSM/ MP3, radio, USB, AUX, bt. t.b.ét., 30.-, Tel. 661770044

■ **Tourne-disques Philips**, 33 + 45t av. ampli intégré et 2 H.P., diamant neuf, 50.-, Tel. 548552

■ **Tourne-disques platine JVC**, autoretour, 33 + 45 tours, b.ét., 65.-, Tel. 548552

■ **Tourne-disques platine Pioneer**, Direct-Drive, sans courroie, PL 200X, 33/45 tours, auto-return, b.ét., 75.-, Tel. 548552

■ **Tourne-disques portable Continental Edison**, début '70, ét. de marche, Tel. 661160562 ou 550508

■ **Yamaha Soundbar YSP-400**, schwarz, guter Zustand, inkl. Subwoofer, 180.-, Tel. 621329177

CDS DISQUES K7

■ **+ 7000 vinyles et CDs**, disques vinyles 33 et 45 rpm et CDs, plus de 7000, liste disponible, en lot ou à l'unité, prix variables, à Esch/Alzette, Tel. 621718911

■ **10 CDs Black Label Society**, 15.-, Tel. 661196991

■ **10 CDs Metallica**, 20.-, Tel. 661196991

■ **1000+ vinyles**, 1000 33 tours; Milva, Sardou, Kai Werner, K. Wunderlich, Herb Alpert, A. Ventura et divers, 4.000.- à disc., Tel. 691244677

■ **15 Vinyles**, 20.-, Tel. 661196991

■ **4 CDs Powerwolf**, 10.-, Tel. 661196991

■ **5 CDs Böse Onkelz**, 10.-, Tel. 661196991

■ **5 CDs Disturbed**, 10.-, Tel. 661196991

■ **5 CDs Nickelback**, 15.-, Tel. 661196991

■ **7 CDs Scorpions**, 15.-, Tel. 661196991

■ **75 CDs musique**, années 1990-2015, tous genres, 50.- à disc., Tel. 621255583

■ **8 CDs Rage**, 15.-, Tel. 661196991

■ **Autorado Alpine**, av. chargeur 6 CDs, comme neuf, emballage orig., 60.-, Tel. 621148132

■ **CD Fredericks Goldman Jones**, état neuf, encore emballé, de 1990, 5.-, Tel. 621422842

■ **CD's musique hard (Compilation)**, tr.b.ét., 2.-/pce, possibilité de se déplacer, ne répond pas aux n° cachés ni aux messages, Tel. 691855797

■ **Coca-Cola Collectors 1983**, 5 Mini-LP's 33t, vinyl rouge, Rock'n'roll, Hot-Hits 1 + 2, Grease, Guitar 35, Tel. 548552

■ **Coffret disques vinyl 33 tours**, Johnny Halliday, années '80, cadeau vinyl 33 tours de Lapeur, 400.-, Tel. 221956

■ **Collection 107 CD**, de musique classique + 4 livres encyclopédique en cuir expliquant les oeuvres, les auteurs, tr.b.ét., 370.-, Tel. 621218457

■ **Collection Jazz 97 CD + livres**, 107 CD Jazz + encyclopédie cuir expliquant les oeuvres et auteurs, valeur 1.350.-, tr.b.ét., 380.-, Tel. 621218457 ou +33650683626

■ **Collection Johnny Halliday**, en bon état, plusieurs CDs + disques, 4.000.-, Tel. +32494867183

■ **Disque vinye La légion No.3**, Militaria, musique de la légion étrangère, Decca 33 tours, 1969, made in France, 19.-, Tel. 691740202

■ **Disque vinye La légion No.4**, militaria, musique de la légion étrangère, Decca 33 tours, 1968, made in France, 19.-, Tel. 691740202



■ **Disque vinye la légion No1**, Militaria, musique de la légion étrangère, Decca 33 tours 1954-1956, made in France, 24.-, Tel. 691740202

■ **Disque vinye militaria**, célèbres marches militaires françaises de la légion étrangère et de l'armée de l'air, Philips 33 tours, fabriqué en France, 28.-, Tel. 691740202

■ **Disques 33 tours lux.**, état neuf, Harmonie Municipale Clervaux 10.-, Harmnie FNCTFEL 10.-, Hopp Marjänn (musical) 10.-, Dicks 1978 (operettes), 2 disques 15.-, The Luxembourg Singers 15.-, Rabonzel Rumpelstilchen 9.-, Tel. 548552

■ **Disques 33 tours lux.**, E schéinen Owend mam Greg Denis 4.-, Harmonie Municipale Esch/Alzette 4.-/pce, Fausi (Kiirmes, Fuesparty, Juxparty) 5.-/pce, Colette a Fernand 5.- et autres, Tel. 548552

■ **Disques 45 tours**, lux. rares, ét. neuf, The Folksingers, Jazz Club de Wiltz, The Outsiders 10.-/pce, Tel. 548552

■ **Disques 45 tours lux.**, tr. rares, ét. neuf, 10.-/pce The Outsiders 1965, Chris Baldo 3 diffé., Chris Baldo et Camille Felgen (Wonnerbar / Erinnerung) autres neufs à 5.-/pce, Lëtzebuurger J. Fabeck, Tony Schuster, Néklos a Chrëschtliider Les Rossignols Schiffflange, All meng Lidder R. Kartheiser, Beby Kohl, etc., Tel. 548552

■ **Disques vinyles**, années 60 à 90 Pop/Rock, singles et LP, à partir de 1.-/pièce, Tel. 691474069

■ **Disques vinyles**, Pop Rock anglais, allemand, 3-5.-/pce, Tel. 661773668

■ **Disques Vinyles classiques**, entre 1 et 2.-, Tel. 661773668

■ **Disques Vinyles Jazz**, 5.-, Tel. 661773668

■ **Disques vinyles luxembourgeois**, pce, 5.-, Tel. 661773668

■ **Divers vinyles classiques**, 33T , 5.-, Tel. +33678894629 ou +33637223407

■ **DVD Jean-Jacques Goldman**, tournée 98 en passant, état neuf, encore emballé, 10.-, Tel. 621422842

■ **Elvis Presley Langspielplatten 33 tours vinyl**, On Stage 9.-, In Hollywood 12.-, In Love with Elvis 12.-, Easy come easy go 10.-, Love songs 7.-, Moody Blue 15.-, Elvis in Concert 7.-, Loving you 15.-, Portrait in Music 9.-, disque d'or 15.-, Alhoa from Hawai (2 LP's) 12.-, C'mon everybody 15.-, etc., Tel. 548552

■ **Franz Lambert König der Hammond Orgel**, 11 LP's mit Hits der 60er, 70er u. 80er Jahre, neuwertig 5.-/St., Tel. 548552

■ **Golden Christmas Hits**, 3 CD avec 3x16 chansons de Frank Sinatra, Bing Crosby, The Platters, etc, 10.-, Tel. 691474069

■ **Hörkassetten Märchen**, deutsch 12 St., Lux. 3 St. für 2.-/St., 2 Langspielplatten, pro Stück 5.-, Tel. 328435 ou 621791896

■ **Johnny Hallyday**, disques 33t, C'est la vie, Derrière l'amour, Gang, Entre violence et violon, Rock'n'roll Attitudes, Que part un aigle, Solitude à deux, disque de platine, 9.-/pce, Hollywood, Disque d'or no 1 et no 3, 6.-/pce, Tel. 548552

■ **Karl May**, 2 Schallplatten: Durch die Wüste, 10.-/Stück, Tel. 691474069

■ **Kool et Radikal - 1re comp.**, rap français old school, CD neuf et sous blister, plusieurs titres disponibles, 15.-, Tel. +33652390583

■ **Langspielplatten**, Klassik u.v.a., par pièce 1-2.-, Tel. 691394370

■ **Langspielplatten**, Tel. 621137263

■ **LP Rock/ Pop**, scheckt w.e.g. eng SMS mat Ärer Email-Adress, da kritt Dir d'Lëscht am PDF per Email gescheckt, Tel. 691709479

■ **LP's 33 tours vinyles**, Adamo, Dalida, Fr. Valery, Paul Mauriat, France Gall, Serge Reggiani, J. Brel, J. Hallyday, S. Gainsbourg, Tino Rossi, Richard Cocciante, Jo Dassin, Claude François, Edith Piaf, Sascha Distel, Coluche, Nana Mouscouri, Michel Sardou, etc., à p. de 4.-/pce, Tel. 548552

■ **LP's rare de collection**, Animals, Zappa, Beck, Hendrix, UFO, Jethro Tull, Grand Funk, Iron Butterfly, Sweet Smoke, Camel, Ray Charles, Roxy Music, Dylan, Armstrong, Ekseption, Tangerine Dream, Kraftwerk, Cooper, Ayres, Winter, Spotnicks, Shadows, Presley, Yes, Genesis, Ten Years After, Steppenwolf, etc., prix divers, Tel. 548552

■ **LP's rares de collection**, Kinks, Brown, Schultze, Led Zeppelin, Donovan, Mayall, Ash-Ra, Moody Blues, ELP, Nomi, Black Sabbath Who, Equals, Pink Floyd, Rolling Stones, King Crimson, Beatles, Reeves etc., prix divers, Tel. 548552

■ **S's rock/pop**, Abba, Dire Straits, Police, Bee Gees, Tina Turner, Status Quo, Yes, Chicago, Boney M, Mike Oldfield, Chris de Burgh, Asia, Madonna, Europe, Genesis, Phil Collins, B. Springsteen, Mud, Fleetwood Mac, Santana, etc., à 5.-/pce, Tel. 548552

■ **LP's und CD's**, Platten für Sammler, 60er & 70er Jahre aus den Ber. Rock, Blues, Jazz, Singer-Songwr./Chanson und Pop. Auch Lux-Rock CDs, Tel. 23664728

■ **Madonna, die letzte Göttin**, 480 Seiten 24 Fotos 5.-, Tel. 548552



■ **Mumm Sweet Mumm CD**, Original CD, 8.-, Tel. 621242155

■ **Rare Vinyl-Singles**, 45t, für Sammler 60er, 70er Jahre, Beatles, Stones, Sweet, Beach Boys, Slade, Shadows, Queen, Deep

■ **Tambourin Sonor CGTHD12N**, 30cm, peau naturelle, accordable, absolument neuf!, 10.-, Tel. 691403256

■ **Technics SX-KN7000**, Inutile de le présenter. La "Rolls" des claviers. Manuel et Housse incl., 1.295.-, Tel. 691956649

■ **Trommeln**, Tel. 691309478

■ **Two Button Footswitch with LED**, for Marshall, or other with indicator LED, cable included, 30.-, Tel. 621415847

■ **Vintage guitare Télécaster 1966**, av. certifi., LesPaul héritage 1980, amplis..., 7.800.-, Tel. 321350752

■ **Violin enfants 1/8**, set avec coffre, vrai bois, tr.b.ét., 1/8 grandeur, prix neuf 800.-, photo sur demande, prix de vente, 350.-, Tel. 661270401

■ **Violoncelle**, Cello 1/4 Stentor STI fourni avec sa housse, archet et collophone, 400.- à disc., Tel. 621354513

■ **Violoncelle Cello 4/4**, tr.b.ét., 700.-, Tel. 621450416

■ **Yamaha Concert Snare**, 14"x5", Maple wood, Yamaha stand includeed, special Remo Heads, new 700.-, now, 400.-, Tel. 661600712

■ **Yamaha DD65 batterie électronique**, compacte, adap. secteur, pied, housse baguette + baguettes, pédale HiHat HH65, 180.-, Tel. 691799187

Recherche/Suche

■ **Ch. anciennes guitares**, ttes sortes (classique, country, folk et électr.), cassés ou inutil., pour récupération pièces (vis, écrous, cordes etc.) + câble pour guitare électr., Tel. 548552

■ **Ch. cymbales**, Paiste Formula 602 black et blue label et 2002 black label, Tel. 503622 ou 691956649

■ **Ch. tout matériel ROGERS**, petit logo de préférence, Tel. 503622

■ **Ch. tout matériel Sonor**, uniq. mod. signature et phonic Plus, Tel. 691956649

■ **Cherche instruments de musique**, même en mauvais état, pour effectuer une sculpture, à donner ou bas prix, Tel. 661261685

GROUPES GRUPPEN

Recherche/Suche

■ **Bassist 50, sicht Band**, Am Emkrees vun 15km, Staat- Zentrum, Blues-Jazz, Tel. 661855713 SMS

DIVERS VERSCHIEDENES

■ **10 rouleaux pour piano mécanique**, (jeu automatique), différents morceaux, 100.-, Tel. 584357

■ **2 anciennes enceintes**, 50.-, Tel. +33678894629 ou +33637223407

■ **3x 2m Alu Traversen**, mit 2 gr. Ständern, um die Traversen hochzudrehen, um Discolampen aufzuhängen, 550.-, Tel. 621166443

■ **Amplificateur Denon AVR 1910**, 7.1. HDMI aussi H.P. Infinity HCS 5.1 plus subwoofer pour 180.-, prix neuf: 400.-, p.v., 115.-, Tel. 621375644

■ **Ancienne radio Telefunken**, +/- années 1960, en état de marche, 50.-, Tel. 560822

■ **Behringer UCA222**, USB Audio Interface, en bon état, peu servi, 20.-, Tel. 621397759

■ **Boîtier scène 24 XLR F / 8 XLR**, multi câble de scène, 30m, noir, 24 entrées XLR femelles, 8 sorties XLR mâles, conforme à la norme Rohs, neuf, 295.-, Tel. 691956649

■ **Bose PA L1/1**, ToneMatch T1/2 Micro av.cabl. Rack-Case, cables div. av. valise etc, Tel. 544992 ou 621216406

■ **Cabine insonorisante**, prof. "Studiobricks ONE", état neuf, dim.: 138x 106x 222, 1.500.-, Tel. 26582583 ou 621191383

■ **Casque / écouteurs Philips SBC 3165 Stereo Electrodynamic Headphone**, + manette de réglage (droite, gauche, volume, ...) état comme neuf, 25.-, Tel. +32474906548 ou +3263234833

■ **Denon Precision Audio Component**, stéréo receiver ampli DRA 1000, radio text, RDS EON, 190 W, raccord pour 4 haut-parleurs, coul. silver, ne s'allume pas, telquel, 15.-, Tel. 548552



■ **Équipement DJ**, HK Audio, parfait pour Starterkit: HK Audio Powerworks enceintes. Double CD-Player (MP3) et table de mixage, 460.-, Tel. 621636908

■ **Gitarre- und Bass Zeitschriften**, 2005-2009 komplett, 2010-2013 verschiedene Nummern, zus. 81 St., verschiedene andere Gitarrenzeitschriften D/F, guter Zust., 150.-, Tel. 661813291

■ **H.P. Home Cinema Kenwood 5.1 série 21**, tr.b.ét., son tr.b., 150.-, Tel. 691572987

■ **Hifi-boxes**, 3 way (bass reflex) Aiwa, noirs, 45 x 27 x 20 cm, Woofer 22cm, Tweeter 6cm, Super Tweeter 3cm, b.ét., exc. son, la paire, 55.-, Tel. 548552

■ **Home Cinema SEG**, en bois, 150.-, Tel. 691779528

■ **Home Cinema Thomson**, 5 mini baffles, gris, état impecc., 50.-, Tel. 691230772

■ **Home Cinéma Canton 5.1**, Serie Movie 75 LS, noir, tr.b.ét. car peu servi, documentation et câblage inclus. Photo sur demande, Prix neuf au 06/15 398.-, p.v., 200.-, Tel. 691494802

■ **Infinity Home Surround 5.1**, 5 H.P. Infinity HCS plus Subwoofer, tr.b.ét., aussi ampli Denon AVR 1910 7.1. HDMI pour 115, prix neuf: 700.-, p.v., 180.-, Tel. 621375644

■ **Kalibr Headphone Stand**, support pour casque audio, comme neuf. Six unités disponibles, 12.-, Tel. 661209333

■ **Lecteur CD DiGiTAL**, high precision, 20.-, Tel. +33678894629

■ **Livre de solfège**, Jean Marc Allerre, 8.-, Tel. +33679102425 ou +33771149629

■ **Méthode chant lyrique**, voix moyenne Vaccat, 20.-, Tel. +33686749065

■ **Méthode piano**, a dozen a day, livre II ou IV, 8.-, Tel. +33686749065

■ **Métronome Korg MA-30**, son et rythme réglables, 8.-, Tel. 691515399

■ **Micro stéréo Alesis AM3**, av. câble USB, comme neuf, 20.-, Tel. 691403256

■ **Microphone AKG CK9**, 120.-, Tel. 691604111

■ **Microphone AKG D3800**, Pour chanteur, neuf, 195.-, Tel. 691604111

■ **Pioneer AVR SC-LR57 9.2 channel**, tr. bonne qualité et son, 500.-, Tel. 691572987

■ **Principes rationnels**, de la technique pianistique, Alfred Cortot, neuf, 18.-, Tel. +33686749065 ou +33636307928

■ **Pupitre 100/1 König & Meyer**, pliable, couleur rose, état neuf, avec housse de transport K&M's colorful collection of music stands, 20.-, Tel. 691169585

■ **Quartz Métronome wittner**, prix neuf 49.90.-, taktell QM2 avec batterie et écouteurs, comme neuf, 15.-, Tel. 563684

■ **Radio rétro**, 15.-, Tel. 661310072

■ **Radio réveil**, noir, 2 modèles, 10.-, Tel. 691474069

■ **Repose-pied pour instruments**, hauteur réglable, 10.-, Tel. 691515399

■ **Réveil Sony**, Sony ICF-C88L. Tuner analogue. Ancien modèle. Fonction enreg. son, 3.-, Tel. 621394037

■ **Sony Sport FM Walkman**, jaune/gris, avec chargeur et écouteurs, année 1986, toutes les pièces originaux, b.ét., 40.-, Tel. 691474069

■ **Sopran Gesang Partituren und Noten**, alle berühmten Werke und Gesangsnoten, Sopran, guter Zustand, 10.-, Tel. 621638922 Merl

■ **Support pour clavier**, dixon, largeur réglable environ 73 X 32 jusque 107cm, hauteur réglable environ min. 65 cm, maximum 104 cm, 50.-, Tel. 691956649

■ **Support pour clavier Keyboard Stagg**, 4 positions, 25.-, Tel. 769038

■ **Teffion avec 22 Cassettes**, surtout musique allemande, Marschmusik, Carnaval et Classique, 290.-, Tel. 661291095

■ **Yamaha RX V440 RDS**, ampli dolby DTS ES 6.1 complet voir sur Internet, à enlever à Arlon, Steinfort, 50.-, Tel. 691261881

Recherche/Suche

■ **Ch. gratuit. vieux ipod Nano**, 2e génération sans fonction pour pièces (bouton on/off), Tel. 621394037

■ **J.h. ch. DJ ou mixeur ou compositeur**, pour faire CD de musique, Tel. 661389101

■ **S. 2 Satelliten-Lautsprecher**, von HK Actor, 2x 400 W RMS, Tel. 621166443

JEUX, JOUETS, MODÉLISME SPIELE, SPIELSACHEN, MODELLBAU

MODÉLISME MODELLBAU

■ **+/- 50 puzzles**, toutes difficultés de 20 (enfant) à 3.000 pièces pour 1 à 4.-/jeu, prix pour grande quantité, 3.-, Tel. 440701

■ **10 Ferraris de collection**, 120.-, Tel. 621258580

■ **150 avions et hélicoptères**, échelle 1:72 métal 10-15.-/pièce, à Longwy-Haut (collections Altaya et Hachette), Tel. +33625120543

■ **150 chars blindés et véhicules**, échelle 1/72 de la 2ième guerre mondiale et récents en métal (collection chars de combats et Die Panzer) en métal, 7.-, Tel. +33625120543

■ **2 Dodge Viper SRT-10 Conv.**, red, 1:18, AutoArt, modèles neufs, emball. origine, 80.-/pce, 160.-, Tel. 621194976

■ **2000 voitures échelle 1/87**, des marques Wiking/Herpa/Siku, 2-10.-, b.ét., à Longwy-Haut, Tel. +33625120543

■ **Aston Martin DB5 Coupé**, grey met., AutoArt, 1:18, sans emb. orig., mod. impecc., exposé en vitrine, 100.-, Tel. 621194976

■ **Aston Martin DB5 Coupé**, racing green, 1:18, AutoArt, modèle neuf, emball. origine, 140.-, Tel. 621194976

■ **Aston Martin DB7 Vantage**, silver-blue, 1:18, Maisto, emball.origine, modèle neuf, 25.-, Tel. 621194976

■ **Aston Martin DB9 2004**, grey metallic, 1:18, Minichamps, emball. origine, modèle neuf, 50.-, Tel. 621194976

■ **Aston Martin DB9 Convertible**, 2004, racing green, 1:18, Minichamps, emball. origine, modèle neuf, 135.-, Tel. 621194976

■ **Aston Martin V12 Vanquish**, racing green, 1:18, Bburago, emball. origine, modèle neuf, 25.-, Tel. 621194976

■ **Aston Martin V8 Vantage**, yellow, 1:18, Hot Wheels, emball. origine, modèle neuf, 50.-, Tel. 621194976

■ **Aston Martin Vantage DB7**, dark green met., Guiloy, 1:18, sans emballage orig., mod. impecc., 25.-, Tel. 621194976

■ **Auburn Speedster 851 1935**, red, ERTL, sans emball. origine, modèle impeccable en vitrine, 20.-, Tel. 621194976



■ **Bateaux mono R.C.**, long.: 1,8m, propulsé par 2 jets, 150.-, Tel. 621197620

■ **Bentley Arnage T 2002**, dark green, 1:18, Minichamps, emball. origine, modèle neuf, 110.-, Tel. 621194976

■ **Bentley Continental GT**, black, 1:18, Minichamps, emball. origine, modèle neuf, 110.-, Tel. 621194976

■ **BMW M3 jaune et M6 bleu**, 1:18, Tel. 691421510

■ **BMW Series 3 Coupé**, 3 doors, yellow, 1:18, UT-Models, modèle neuf, emball. origine, 75.-, Tel. 621194976

■ **BMW Series 3 Limousine**, 4 doors, blue metallic, 1:18, UT-Models, emball. origine, modèle neuf, 75.-, Tel. 621194976



■ **BMW Williams F1 Team FW23**, Hotwheels Racing, 1:18, Racing 2001, Tel. 691421510

■ **BMW X3 1:18**, mystic blue, Kyosho, emb. orig., mod. neuf, jamais en vitrine, 140.-, Tel. 621194976

■ **BMW Z3 Roadster**, red, 1:18, UT-Models, modèle neuf, emball. origine, 50.-, Tel. 621194976

■ **BMW Z8 Roadster**, red, 1:18, AutoArt, modèle neuf, emball. origine, 100.-, Tel. 621194976

■ **Bugatti DB110 1992**, blue, 1:18, Maisto, sans emball. origine, modèle impeccable, 15.-, Tel. 621194976

■ **Cadillac 1966 S&S High Top Ambulance**, red-white, 1:18, Pr.Min., emb. origine, modèle neuf, 150.-, Tel. 621194976

■ **Cadillac Crown Royale Ambul.**, 1959, red-white, 1: 18, Precision Miniatures, mod. neuf, emball. origine, 110.-, Tel. 621194976

■ **Cadillac Crown Royale Hearse**, 1959, black, 1:18, Precision Miniatures, emball.orig., modèle neuf, 110.-, Tel. 621194976

■ **Cadillac Crown Royale Landau**, Hearse, 1959, black, 1:18, Precision Min., emb. origine, modèle neuf, 150.-, Tel. 621194976

■ **Cadillac Eldorado Biarritz**, Convertible 1959, red, 1:12, Maisto, emball. origine, modèle neuf, 125.-, Tel. 621194976

■ **Cadillac Eldorado Biarritz**, Convertible 1959, red, 1:18, Maisto, modèle neuf, emball. origine, 35.-, Tel. 621194976

■ **Cadillac Eldorado Brougham**, 1957, Copenhagen blue, 1:18, Sun Star, modèle neuf, emball. origine, 50.-, Tel. 621194976

■ **Cadillac Sixteen 2003**, black, 1:18, Ricko, modèle neuf, emball. origine, 35.-, Tel. 621194976

■ **Cadillac Superior Coupe Fleur**, 1959 Flower Car, black, 1:18, Prec.Min., embal. origine, neuf, 125.-, Tel. 621194976

■ **Cadillac Town Car 1938**, Custom Carved Panel Hearse, black, 1:18, P.M., emb. origine, modèle neuf, 130.-, Tel. 621194976

■ **Cadillac V16 Fleetwood 1938**, red, 1:18, Signature Models, modèle neuf, emball. origine, 50.-, Tel. 621194976

■ **Camion et voitures pompiers SOLIDO**, +/- 60 pièces, 450.-, Tel. 621742144

■ **Camions 1:24 et 1:25**, collection de +/- 100 mod. assemblés e teints, collec. soignée, avec 2 vitrines, 2.500.-, Tel. 621194976

■ **Caterham Super Seven**, Clam Shell Wing, red, 1:18, Kyosho, modèle neuf, emb. origine, 75.-, Tel. 621194976

■ **Chevrolet 150 Utility Sedan**, Mt Pleasant Police, black-white, 1:18, Highway 61, neuf, emb. origine, 70.-, Tel. 621194976

■ **Chevrolet 1941 Bumper Fire Truck**, red, 1:16k, Highway 61, mod. neuf, emb. orig., jamais en vitrine, 145.-, Tel. 621194976

■ **Chevrolet Bel'Air 1955 Coupé**, yellow-white, 1:18, ERTL, emb. origine, modèle neuf, 50.-, Tel. 621194976

■ **Chevrolet Chevelle SS454 1971**, red-white, 1:18, Maisto, emb. origine, modèle neuf, 25.-, Tel. 621194976

■ **Chevrolet Fleetmaster 1948**, "Woody", grey-wood, 1:18, Maisto, modèle neuf, emb. origine, 35.-, Tel. 621194976

■ **Chevrolet Nomad 1955**, red-white, 1:18, Maisto, modèle neuf, emb. origine, 30.-, Tel. 621194976

■ **Chevrolet Nomad Concept Car**, 2005, blue metallic, 1:18, Yat Ming, modèle neuf, emb. origine, 30.-, Tel. 621194976

■ **Chevrolet Woody Wagon 1939**, grey-wood, 1:18, Motor City Classics, emb. origine, 50.-, Tel. 621194976

■ **Chrysler 300C 1957**, black, 1:18, ERTL Precision100, neuf, emb. origine, 90.-, Tel. 621194976

■ **Chrysler 300C Hemy**, dark red, 1: 18, Maisto, modèle neuf, emballage origine, 50.-, Tel. 621194976

■ **Chrysler Airlow 1936**, silver, 1:18, Signature Models, modèle neuf, emball. origine, 50.-, Tel. 621194976

■ **Chrysler Crossfire**, grey met., 1:18, Bburago, mod. neuf, emb. orig., jamais en vitrine, 30.-, Tel. 621194976

■ **Chrysler Imperial 1955**, white-beige, 1:18, Signature Models, neuf, emb. origine, 40.-, Tel. 621194976

■ **Chrysler Pronto Cruiser**, jaune, 1:8, Maisto, mod. neuf, emb. orig., jamais en vitrine, 25.-, Tel. 621194976

■ **Collections Porsche 1:18**, 36 mod. Porsche neufs, dans leur boîte original + 1 Porsche téléguidée 1: 8 + 1 Porsche téléguidée 1:64, faire offre, Tel. 691147304

■ **Collections Porsche 1:18**, 36 Model Porsche neuf dans leur boîte orig. + 1 Porsche téléguidée 1:8 + 1 Porsche téléguidée 1:64, Prix de 15-35.-/pce, Tel. 691147304

■ **Continental Mark II 1956**, black, 1:18, Sun Star Signature, emb. origine, modèle neuf, 65.-, Tel. 621194976

■ **Continental Mark II 1956**, 1:18, black, Yat Ming, modèle neuf, emb. origine, 60.-, Tel. 621194976

■ **Cord 810 1936**, white, 1: 18, Signature Models, modèle neuf, emball. origine, 45.-, Tel. 621194976

■ **Cord 812 Convertible 1937**, yellow, 1:18,ERTL, emball. origine, modèle neuf, 50.-, Tel. 621194976

■ **Cord 812 Supercharged 1937**, black-white, 1:18, Signature Models, modèle neuf, emball. origine, 50.-, Tel. 621194976

■ **Dodge Concept V Copper**, Maisto, Special Edition, 1:18, 65.-, Tel. 691421510

■ **Dodge Monaco Blues Brothers**, 1974, Mt Prospect Police, 1:18, ERTL, modèle neuf, emb. origine, 100.-, Tel. 621194976

■ **Dodge Viper**, red, 1:12, Anson, avec emb. orig., mod. neuf, jamais en vitrine, 100.-, Tel. 621194976

■ **Dodge Viper GTS 1996 Coupé**, blue metallic & white stripes, 1:18, Bburago, emballage orig., mod. neuf, 20.-, Tel. 621194976

■ **Dodge Viper GTS Coupé 1996**, blue metallic, 1:18, Bburago, sans emballage, mod. impecc., en vitrine, 20.-, Tel. 621194976

■ **Dodge Viper GTS Coupé 1997**, red, Maisto, 1:18, embal. origine, modèle neuf, 20.-, Tel. 621194976

■ **Dodge Viper GTS Coupé 1997**, Burago, Dianonds 1:18, rouge, 65.-, Tel. 691421510

■ **Dodge Viper RT-10 Conv. 1992**, red, 1:18, Bburago, emballage orig., mod. neuf, 20.-, Tel. 621194976

■ **Drône Horizon Blade 350 QX3**, prix neuf 900.-, nve, volée 1x, avec tous les accessoires + 2 batteries, suppl. caméra Gimbal 16Mp Ready-to-Fly, 300.-, Tel. 621263616

■ **Düsenberg SJ Roadster 1935**, silver-red, 1:18, ERTL, modèle neuf, emball. origine, 40.-, Tel. 621194976

■ **Elektronikbauteile**, (Widerstände, Dioden, Kondensatoren, Transistoren, Lastwiderstände, Z-Dioden), neuwertig orig. Verpackung, 200.-, Tel. 23639661

■ **Ferrari 456GT 1992**, dark blue metallic, 1:18, Bburago, emballage orig., mod. neuf, 15.-, Tel. 621194976

■ **Ferrari 456GT 1992**, dark red, 1:18, Bburago Special Edition, emballage orig., mod. neuf, 35.-, Tel. 621194976

■ **Ferrari F50**, 1:18, jaune, 35.-, Tel. 691421510

■ **Ferrari F50 Roadster 1995**, red, 1:18, Bburago, emballage orig., mod. neuf, 30.-, Tel. 621194976

■ **Ferrari GTO 1964**, violet, 1:18, Guiloy, mod. neuf, emballage orig., 60.-, Tel. 621194976

■ **Ferrari GTO 1984**, red, 1:18, Bburago, sans emballage, mod. impecc., en vitrine, 10.-, Tel. 621194976

■ **Firebird Trans Am 1996**, red metallic, 1:18, ERTL, emballage orig., mod.

Photo disponible sur internet

■ **Babyfoot enfants**, sur pieds, 100x60cm, haut. 75cm, 25.-, Tel. +32494921146

■ **Badewanne**, mit Zubehör zum Spielen von Otto Simon, aus den 70er in OVP, sehr guter Zust., Tel. 691474069

■ **Balancoire**, portique acier pour bébé, 20.-, Tel. 621410972

■ **Barbies années 80**, chaque Barbie est livrée avec ses accessoires, 13.-, Tel. +3263223138

■ **Basketballkorb mit Ständer Hud**, 40.-, Tel. 23699312

■ **Bontempi accordéon**, jouet enfant, rouge, des années 1970, 10.-, Tel. 661196991

■ **Camper-Car Barbie**, état neuf, boîte origine, complet, années 80, 50.-, Tel. +3263223138

■ **Captain America Schild**, Hasbro Avengers B7436EU4 - Legends Gear Captain America Schild - 60 cm, neu, 150.-, Tel. 565611

■ **Carrera Go Disney Pixar Cars**, set de 2 boîtes; 1x circuit Porto Corsa neuve; 1x circuit Manhattan Madness utilisé, 40.-, Tel. 621263863

■ **Chambre Barbie années 80**, 30.-, Tel. +3263223138

■ **Château Playmobil**, 100.-, Tel. +33686749065

■ **Cheval à basculer**, poss. de livraison, 10.-, Tel. 691572889

■ **Cheval bascule**, rigide, tres bon état, cause double emploi, 35.-, Tel. 691500669

■ **Chien antique sur 4 roues**, qui aboie et roule, jouet pour bébé ou décor, couvert de peluche blanc et noir, rembourré paille, à retaper, 80.-, Tel. 691351072

■ **Club de golf enfant gaucher**, Hybrid 4 Wilson 21°, 15.-, Tel. 621236133

■ **Collection jeux d'échecs**, toutes les figures sont en métal, la pce., 20.-, Tel. 574420

■ **Cornhole ou bean bag Américain**, 2 planches avec stickers déco haut de gamme 120 x 60 cm + 8 sacs + notice d'emploi.amusement, garantie pour tous, jeux neufs, 280.-, Tel. +33636687331

■ **Deputy Den de VTECN**, de 1982, tr.b.ét., 100.-, Tel. 691474069



Drone Parrot AR 2.0, état impeccable, 2 batteries, peu utilisé, 60.-, Tel. 621422080

■ **Elektronischer Hase**, kann mit den Ohren wackeln und mit den Augen zwinkern, 8.-, Tel. 691390251

■ **Fischer Technik**, moteur et quelques éléments divers de 1970, 10.-, Tel. 661196991

■ **Forteresse Playmobil 4866**, Forteresse des chevaliers du Faucon Référence: 4866-A, disponible 2010, dans emballage d'origine, tr.b.ét., 150.-, Tel. 691276420

■ **Gr. wetterfeste und stabile Standtafel aus Kunststoff**, zum Aufklappen, mit 2 Tafeln und kleiner Tischplatte, gut erhalten, Preis nach VB, Tel. +4965879536

■ **Inlineskates**, neuves, p.43, 60.-, Tel. 621670044

■ **Jeu de société**, Le jeu des mariés. Vous connaissez-vous vraiment par coeur? Etat impeccable, 10.-, Tel. 691474069

■ **Jeu Tronico Spiel + Technik 5en1**, thématique avions, jamais utilisé, 7.-, Tel. 691721213

■ **Jeu Vive la différence !**, de rémy Martin (dév. en colla. av. Ravensburger) pr découvrir la diversité de l'Europe, encore emballé, Tel. 691307686

■ **Jeux**, Circuit train en bois, 14.-, Tel. 621213668

■ **Jeux**, Circuit train en bois, Vtech bureau 4 in 1, etc., 53.-, Tel. 621213668

■ **Jeux 3DS Pirates Caribbean**, 10.-, Tel. 691660095

■ **Kick-Off Kicker**, 200.-, Tel. 621421095

■ **Lego**, batch of Lego: 4,6 kg + 7 Grey "road" plates (25,5 x 25,5) + 2 cream color plates (25,5 x 25,5) + 3 green plates (25,5 x 25), 102.-, Tel. 691518688

■ **Lego 75094 Imperial Shuttle**, occasion, pas de boîte, complet, 180.-, Tel. 691518688

■ **Lego Batch Minions + Ninja Tortue**, & Pinguine Booklet for Minions complete no box, 50.-, Tel. 691518688

■ **Lego Legend of Chima 70130**, tank spider of sparratus complete, 30.-, Tel. 691518688

■ **Lego Star Wars**, Lego 75055: Imperial Star Destroyer (Some Missing Parts - not essential) Lego 75031: Interceptor complète, 210.-, Tel. 691518688

■ **Lego Star Wars 75038**, Interceptor Jeidi: some missing parts + Lego 75039: V-Wing Starfighter: some missing parts + figurine dark Maul, no box, 75.-, Tel. 691518688

■ **Lego Star Wars 75040**, General Grievous Wheel Bike, complete, no box, 70.-, Tel. 691518688

■ **Lego Star Wars 8095**, General Grievous Starfighter, in Originalverpackung, komplett, 40.-, Tel. 621145104

■ **Lol Surprise Hair Goals: tough guy**, petit personnage "tough guy", neuf mais déballé (doublon), 12.-, Tel. 26203928

■ **Lot Playmobils années '70**, caisse contenant le château fort, un camp western, maisons et personnages, 100.-, Tel. 691276420

■ **Maison poupée selecta**, en bois, toutes pièces meublées et avec poupées valeur neuve +/-650.-, 280.-, Tel. 691580491

■ **Maisonnnette pour enfants Smooby Winnie Pooh**, intér. et extér. comme nve 120x100x95cm, 85.-, Tel. 621623068

■ **Mandala Designer Ravensburger**, machine à créer ttes sortes de peintures, écritures, décoration etc., état neuf en carton et mode emploi, 20.-, Tel. 621232926

■ **Nanoblock Electric Guitare Red**, NBC 037, complete, but without instruction booklet, 25.-, Tel. 691518688

■ **Overboard avec grandes roues**, prix neuf décembre '17: 399.-, pneu gonflable 10", chargeur, 105.-, Tel. 621218494

■ **Peluche interactive Furby**, version 2013, bicolore rose et noire avec oreilles jaunes, état comme neuf, paiement cash, Lux.-ville, 10.-, Tel. 621828438

■ **Peluches**, beaucoup de modèles et différentes tailles à vendre séparément ou 1 carton, 10.-, Tel. 691474069

■ **Play Big 9 Figuren**, 70er Jahre, mit original Kisten u. Valisette, Preis nach VB, Tel. 691394370

■ **Playmobil**, plusieurs voitures, camions et beaucoup de pièces, 300.-, Tel. 26108364

■ **Playmobil**, alles zusammen, 150.-, Tel. 691350211

■ **Playmobil +/-neuf**, voitures Playmobil Police, airport, hospital etc, à partir de 25.-/pce, Tel. 621622123

■ **Playmobil Krankenwagen 3362**, 1974, 40.-, Tel. 691394370

■ **Playstation 3 av. jeux**, 100.-, Tel. 691551235

■ **Poussette Brio Combi 3 en 1**, tr.b.ét., 30.-, Tel. 691149194



Punching Ball enfants, réglable en hauteur + gants, 20.-, Tel. +32494921146

■ **Réseau Marklin**, complet, 3 transfo, 4 locomotives, wagons etc, Tel. 661261685

■ **Robot Emilio**, de 1995, en état de marche (batteries), 50.-, Tel. 661196991

■ **Skateboard genre Penny planche 22"**, bleu, (objet peu utilisé, la photo est indicatif), prix neuf: 50.-, p.v., 25.-, Tel. 661890015

■ **Statue de La Liberté Nanoblocks**, boîte légèrement abîmée, contenu et sac de pces neuf (pas ouvert), p.n.: 35.-, p.v.: 7.-, Tel. 621611105 à récup. sur Bertrange 8080

■ **Table de ping pong**, 80.-, Tel. 621668492

■ **Table multi-jeux 10 en 1**, Baby-foot, billard, ping-pong, echecs, backgammon, dames, bowling, etc., 118x61.2x84.1cm, poids: 35kg, tr.b.ét., 100.-, Tel. 691276420

■ **Table ping pong Sponeta**, verte, pliable, avec filet, peu servie, dim. ouv. 274x152.5cm, 270.-, Tel. +32494921146

■ **Teletubbies Plapperparty**, Raritât! Tinky Winky sitzend 30cm & Po 24cm, jeder singt 1 Lied, sprechen miteinander, schlürfen Pudding & knuspern Toast, 185.-, Tel. 691474069

■ **Télescope Bushnell Skytour**, reflector telescope, 114x900 avec module vocale. Oculaire (mm) : 4, 8, 12, 5. Grossissements: 72 113 226, tr.b.ét., 200.-, Tel. 691276420

■ **Tortue Ninja 1993 Leonardo Leo**, mutation camion pompier Road Ready Playmates Toys, en bon état, rare et complet, 10.-, Tel. 661395790

■ **Train ICE**, Modellbahn, Start-Set Piko HO 1.87, 80.-, Tel. 726221

■ **Trottinette**, neuve, Tel. 661697904 ap. 14h00

■ **Trottinette adulte**, design vert clair, état impeccable, 60.-, Tel. +32474906548

■ **Trottinette enfant**, rose violet, b.ét., 10.-, Tel. 691700340

■ **Trottinette MGP**, rouge, b.ét., 40.-, Tel. 621735760

■ **Trottinette pliable Oxelo**, de chez Décathlon, 30.-, Tel. +33387770018 ou +33780537699

■ **Urgent : trottinette bleue**, b.ét., urgent, 20.-, Tel. +33382254909

■ **Zaubertafel 2x / Xylophon**, 2 Zaubertafel zum Malen, Xylophon zum musizieren, 8.-, Tel. 691390251

Recherche/Suche

■ **Ch. flipper**, mod. 1990-2019, même en panne, Tel. 691340304

■ **Ch. quilles et boules**, pour piste de sable, Tel. 838367

JEUX VIDÉOS
VIDEOSPIELE

2 jeux Wii, comme neufs, Foot 2 Rue et Scooby-Doo, 10.-, Tel. 26108364 ou 691355012

■ **2 jeux Xbox Ones**, FIFA 2019 et Dragon Ball Z les 2, 50.-, Tel. +33616909504

■ **5 jeux PS4 Lego**, Super Heroes 2 Avengers Star Wars Batman 3 City Undercover 10.-/jeux, 50.-, Tel. 661210021

■ **Barre de mouvement Wii**, en bon état, 5.-, Tel. 621404822

■ **Console Nintendo Sports Ed.**, Wiimote, Nunchuk, Wii Motion Plus, jeux Wii Sport et Resorts dans boîte originale, comme neuf, 100.-, Tel. 691276420

■ **Console Xbox 360 + manettes**, 4GB/GO, 50.-, Tel. 661333041

■ **Console Xbox One X + Gears 5**, neuve, jamais ouverte, garantie 2 ans avec sa facture, 400.- fixe, Tel. +33615970712

■ **Diff. jeux pour PS3**, Fifa 12, Fifa 11 (ab 3 Jahre), Fifa Fussball Weltmeisterschaft Südafrika 2010, God of War (ab 18 Jahre), Saints Row The Third (ab 18 Jahre), VFC 2009 Undisputed (ab 16 Jahre), Grand Theft Auto IV (ab 18 Jahre), Mirror's Edge (ab 16 Jahre), 10.-/pce, Tel. 691474069

■ **Div. jeux Nintendo**, prix à discuter, Tel. 621210718

■ **Games for PS4**, Mortal Kombat X Watch Dogs The Division Thief Battlefield 4 Battlefield Hardline Battlefield 1 Star Wars Battlefront 1, 5.-, Tel. 691494101

■ **Games for Xbox 360 (53 games)**, 53 jeux Xbox 360, liste disponible, 3.-, Tel. 691494101

■ **God Of War 3**, pour PS4, 30.-, Tel. +33382200624

■ **GTA5 PS4**, tr.b.ét., 15.- à disc., Tel. 621688181

■ **Jeu Nintendo DS "ANIMAL CROSSING"**, ét. impecc., 5.-, Tel. 661270700

■ **Jeu Nintendo DS "AUGEN-TRAINING"**, ét. impecc., 5.-, Tel. 661270700

■ **Jeu Nintendo DS "BIG BRAIN"**, ét. impecc., 5.-, Tel. 661270700

■ **Jeu Nintendo DS "CHICKEN SHOOT"**, ét. impecc., 5.-, Tel. 661270700

■ **Jeu Nintendo DS "DD KONG RACING"**, ét. impecc., 5.-, Tel. 661270700

■ **Jeu Nintendo DS "DELFININSEL"**, ét. impecc., 5.-, Tel. 661270700

■ **Jeu Nintendo DS "DK JUNGLE CLIMBER"**, ét. impecc., 5.-, Tel. 661270700

■ **Jeu Nintendo DS "FISH TYCOON"**, ét. impecc., 5.-, Tel. 661270700

■ **Jeu Nintendo DS "KIRBY"**, ét. impecc., 5.-, Tel. 661270700

■ **Jeu Nintendo DS "MADAGASCAR"**, ét. impecc., pour Nintendo DS i, 5.-, Tel. 661270700

■ **Jeu Nintendo DS "MAGIE"**, ét. impecc., 5.-, Tel. 661270700

■ **Jeu Nintendo DS "MARIO VS DK 2"**, ét. impecc., 5.-, Tel. 661270700

■ **Jeu Nintendo DS "MR. SLIME JR."**, ét. impecc., 5.-, Tel. 661270700

■ **Jeu Nintendo DS "MY SIMS"**, ét. impecc., 5.-, Tel. 661270700

■ **Jeu Nintendo DS "NINTENDGS"**, ét. impecc., 5.-, Tel. 661270700

■ **Jeu Nintendo DS "PAC-PIX"**, ét. impecc., 5.-, Tel. 661270700

■ **Jeu Nintendo DS "PAC'N ROLL"**, ét. impecc., 5.-, Tel. 661270700

■ **Jeu Nintendo DS "PICROSS 3D"**, ét. impecc., 5.-, Tel. 661270700

■ **Jeu Nintendo DS "RATATOUILLE"**, état impeccable, 5.-, Tel. 661270700

■ **Jeu Nintendo DS "SIMANIMALS"**, ét. impecc., 5.-, Tel. 661270700

■ **Jeu Nintendo DS "SIMS 2-HAUSTIERE"**, ét. impecc., 5.-, Tel. 661270700

■ **Jeu Nintendo DS "SUDDOKU-MASTER"**, ét. impecc., 5.-, Tel. 661270700

■ **Jeu Nintendo DS "SUPER MARIO"**, ét. impecc., 5.-, Tel. 661270700

■ **Jeu Nintendo DS "THINK"**, état impeccable, 5.-, Tel. 661270700

■ **Jeu Nintendo DS "TIERARZTPRAXIS"**, ét. impecc., 5.-, Tel. 661270700

■ **Jeu Nintendo DS "TIERKLINIK-AFRIKA"**, ét. impecc., 5.-, Tel. 661270700

■ **Jeu Nintendo DS "TIERKLINIK-AFRKA"**, ét. impecc., 5.-, Tel. 661270700

■ **Jeu Nintendo DS "ZOO KEEPER"**, ét. impecc., 5.-, Tel. 661270700

■ **Jeu Nintendo DS "ZOO TYCOON"**, ét. impecc., 5.-, Tel. 661270700

■ **Jeu Pokémon Pikachu**, pour Switch, avec Pokeball et son étui, état neuf, 75.-, Tel. +32496557606

■ **Jeu Pokken tournament DX**, pour Switch, état neuf, 35.-, Tel. +32496557606

■ **Jeu PS4**, Thief, 10.-, Tel. 661680681

■ **Jeu PS4**, The order, 15.-, Tel. 661680681

■ **Jeu PS4**, The Evil Within Bienvenue dans l'esprit d'un psychopathe, 30.-, Tel. +33382200624

■ **Jeu PS4**, Rise of the Tomb Raider, 35.-, Tel. 661680681

■ **Jeu PS4**, Call of Duty Black Ops et jeu Battlefield Hardline, pce, 15.-, Tel. 661680681

■ **Jeu PS4**, Battelfield 1, 25.-, Tel. 661680681

■ **Jeu PS4**, Days gone, 40.-, Tel. 661680681

■ **Jeu PS4 Hitmann**, intégrale, première saison, 35.-, Tel. 661680681

■ **Jeu PS4 mad max**, 30.-, Tel. 661680681

■ **Jeu PS4 until dawn**, 30.-, Tel. 661680681

■ **Jeu Wii**, Wiiremote, Wii sports pack, Wii fit plus+ sensor bar infrarouge, tr.b.ét., peu utilisé, 150.-, Tel. 621292262

■ **Jeux 3DS Tetris Ultimate**, 10.-, Tel. 691660095

■ **Jeux Nintendo Wii**, au choix: Donkey Kong Country, TM Trackmania, Epic Mickey (Le Retour des Héros), Michael Jackson (The Experience), 20.-, Tel. 691276420

■ **Jeux Nintendo Wii**, Au choix: Just Dance 4 - Schtroumpfs 2 - C'est mon anniversaire - Super Mario Galaxy - Zumba - POCOYO - Wii Play, 20.-, Tel. 691276420

■ **Jeux PC**, Alpha protocol et Overlord, 9.-, Tel. 548552

■ **Jeux pour PS2**, Madagascar, Dog's life, Nemo, The Getaway, prix par pièce, 8.-, Tel. 661669909

■ **Jeux pour Wii**, Wii Sports, Wii Sports Resort, volant pour jeux automobiles, Wii Music, prix par jeu, 18.-, Tel. 661669909

■ **Jeux PS2**, 10.-, Tel. 691455609

■ **Jeux PS3**, Wii, PS2, Nintendo DS, Tel. 661680681

■ **Jeux PS3 Assassins 3**, 10.-, Tel. 691660095

■ **Jeux vidéo**, Fifa, X Box One, ét. neuf, 50.-, Tel. 691957872

■ **Jeux vidéo Fifa 2020**, pr Xboxone, jms util., 50.-, Tel. 691957872

■ **Jeux Xbox 360**, lot de 3 jeux, call of duty ghost, advected warfare, wath dogs., 30.-, Tel. 621402475



Lot de 4 jeux PS4, final fantasy xv, battlefront star wars, coll of black ops3, destiny roi des corrompus, 30.-, Tel. 621402475

■ **Mario Kart Wii (volant inclus)**, Nintendo Wii, jeu et accessoires dans emballage d'origine, tr.b.ét., 80.-, Tel. 691276420

■ **Nintendo 3DS parfait état**, rose, parf. ét., av. boîte d'orig., charg. et 3 jeux, parf. pour offrir à Noël, dispo Lux., 80.-, Tel. +33689186194

■ **Nintendo DS Kartenordner**, s.g.Zust., 5.-, Tel. 661270700

■ **Nintendo DS lite**, b.ét., 18.-, Tel. 661270700

■ **Nintendo DSi**, b.ét., 35.-, Tel. 661270700

■ **Nintendo Switch</**

DEIERESCHUTZ

Mir suchen en neit Doheem
Nous cherchons un nouveau foyer
Wir suchen ein neues Zuhause

Tél.: 95 75 36

NORDEN

Verschiedene Katzen abzugeben



■ Verschenken Liesbrëller, +0.25 bis +5.25 an Wäitsichtbrëller -0.25 bis 9.25, schéckt SMS "Brëll", Tel. 691476350

PERDU ET TROUVÉ VERLOREN & GEFUNDEN

■ Perdu chat tigré gris, 21 mois, "Loulou", il porte un collier antipuce rouge/marron, récompense assurée. Il peut se trouver n'importe où, Filières, Brehain la Ville, Laix, etc, Tel. 691583172

■ Perdu: Collier, avec deux médailles, un avec cochon et 13 et l'autre un taureau dans un anneau, Tel. +33607304427

SALUTATIONS ET MESSAGES GRÜSSE UND MITTEILUNGEN

kanper jugend telefon

116 111

Nous t'écoutons
et tout reste entre nous.

Lundi, mercredi, vendredi
17:00 à 22:00
Mardi et jeudi,
14:00 à 22:00
Samedi
14:00 à 20:00

www.kjt.lu

Conseil, aide et information
pour enfants et jeunes

■ Bas du e weibelechen Single, an sichts e Frënd? Schéck w.e.g.l. en SMS "Frënd" an ech rufen dech un, Tel. 691476350

ANIMAUX TIERE

POISSONS FISCHE

■ 5 discus adultes, stendker dont un couple, 500.-, Tel. +33650459143

■ Aquarium 300 Liter zu verschenken, mit allem Zubehör, 7 Fische gibts dazu, Tel. 997259

■ Aquarium 80 litres, avec pompe et éclairage, 50.-, Tel. 691951385

■ Aquarium avec meuble, 200.-, Tel. 691660095

■ Aquarium eau de mer "Blau", 400 litres, avec meuble, techniques compl. pour bon fonctionnement, lumière Maxpect Led, 2.800.-, Tel. 691474140

■ Aquarium Eheim, mit Unterschrank (schwarz), mit Aussenfilter Eheim Professional3, und Heizer 140L, 150.-, Tel. 661270700

■ Aquarium Eheim MP, 275 litres + meuble, 65 x 65 x 165, équipée, tout fonctionne, 1.000.-, Tel. 621762911



Aquarium Juwel Vision 260 L, mit Unterschrank in dunkelbraun, sehr guter Zust., 121x46x64cm. Mit diverserem Zubehör, +/- 20kg sauberem Kies, 320.-, Tel. 661813291

■ Aquarium JUWEL Vision260, av. meuble av. système de filtration ext., av. chauffage intégré et décor, 500.-, Tel. 691125856

■ Aquariumstaubsauger, mit Batterie, 10.-, Tel. 328435

■ Aspirateur aquatique Oase pondovac 4, quasi neuf, util. 1x, ét. impecc., p.n.: 380.-, p.v.: 200, 200.-, Tel. 621523853

■ Co2-Pflanzen-Dünge-Set, (Dennerle), ohne Co2-Flaschen, 80.-, Tel. 661270700

■ Eheim Pumpe Bio Power 200, 25.-, Tel. 328435

■ Filtre à pression Oase Biopress 6000, 2 ans, idéal pour des petits étangs ou bac de quarantaine, UV + pompe + filtre, 75.-, Tel. 691255033

■ Nano-Cube 30l, mit Unterschrank, Dennerle Eckfilter XL und Regelheizer, und Dennerle Lampe, Filterelement 3er Pack, 99.-, Tel. 661270700

■ Scapers Tank, Scapers Light + 2 x Scapers flow Filter + Heizer Milchrückwand, 189.-, Tel. 661270700

CHIENS HUNDE

■ A donner contre bons soins, bâtard Border Collie 3 ans, taille: 60cm très affectueux, adore jouer à la balle et les longues promenades, castré, pas pour appartement!, Tel. 691429115

■ A donner petite chienne, blanche, tracée chihuahua, tr. propre, tr. calme, Tel. 661143909

■ Appenzeller Welpen, tri-color, gechipt, geimpft, entwormt, vorerzogen, in gute Hände abzugeben, Tel. +491773045131 in Mersch

■ Box de transport, pour grand chien 95/60/80, bét., 80.-, Tel. 691407080

■ Box pour chien 4 XL, (avion), 120 x 90 x 80 cm, Tel. 661160562

■ Cage pour chien, 78x55x60cm 10.-, cage pour chien 115x75x86cm, 40.-, Tel. 621196831



Cage pour chien "Savic", tbét., dim.: L45 x L38 x H34cm, 15.-, Tel. 691700340

■ Chihuahua, gebuer den 01.10.19, 2 Jongs, Tricolor, pro Mupp, 450.-, Tel. 691309478

■ Chihuahuas à réserver, 3 femelles disponibles poils longs, 600.-, Tel. 691690680

■ Chiots Bergers Tatra (podhale), pédigr., vacc., Chip, passeport Européen, identification mère 2502696005358, Tel. +33387578985

■ Chiots Montagne des Pyrénées, reste 2 mâles et nés 03/11/2019, id. Maman 972270000361652 parents Champions Int. de Beauté, élevage agréé familial FCI, 1.200.-, Tel. +32490398317

■ Diverse Tierschutzhunde, suchen liebev. Zuhause auch für Senioren. Vorbesuch, Schutzvertrag, Schutzgebühr, Pflegeest. für Hunde in Remich, Tel. 621322922



Harnais Julius-K9 IDC-Power, pour chien, camouflage armée, taille 2 (tour de poitrine 71-96cm, 28-40kg), tr.b.ét., comme neuf, 25.-, Tel. 661830915

■ Hunde zu verschenken, Französische Bulldogge, 3 Ja 6 monate, Farbe hell braun, sehr kinderlieb, Tel. 691200978

■ Hundebox Alvaris Bord, 70x72x68cm, top Zust., 300.-, Tel. 621140255

■ Lot d'accessoires pour chien, 1 canapé 80x80 cm, 1 dble porte gamelles réglable, 1 laisse enrouleur, 1 couette, 1 manteau, TBE, 55.-, Tel. 621394474

■ PETscan RT100, lecteur pour puces électroniques, 100.-, Tel. 621214330

■ Rehpinscher, 2 Jahre alt, weibl., 350.-, Tel. 691309478

■ Sèche-pois prof. 1.800W, variation de température, fixation murale, 250.-, Tel. 621214330

■ Vetpen Starter Kit, neu, 1-16 Einheiten für Insulin, problemlos zu verteilen an Hund & Katze, 80.-, Tel. 691504664 nach 19 Uhr

■ Yorkshire, 10 mois, mâle ou femelle, vacc., puce, 600.-, Tel. 621212540

■ Zwergpinscher, Hun 2 Zwergpinscher ze vergin, eng Mudder vun 2 Joer dei steriliseiert as an Ritt vun 3. Gechipt an Impfcarnet à jour, Tel. 621194560

Recherche/Suche

■ Ch. chien de garde pour poules, taille moyenne, doit chasser les oiseaux prédateurs et le renard et accepter autre chien, chats et poules, Tel. 691351072

■ Ch. Chihuahua, mâle ou femelle, gratuit, pour bons soins, Tel. +33677262411

■ S. jungen Pudel, Rüde, Tel. 691597068

■ Saille, King beau Husky Siberien de 3 ans cherche une petite copine. Carnet et document à jour., Tel. 353621549545

■ Sichen e jonken Shih-Tzu, Tel. 691568229

CHATS KATZEN

■ A adopter, Minette noire très câline ch famille très patiente car t.timide, stér., vacc., puce 2502686000080145, +33686129165

■ Burma Kitten Kätzchen ciment, sind am 28.09.2019 geboren. Zum Abgabetermin werden sie gechipt, geimpft, entwormt, im Besitz eines EU-Passes und eines Stammbaumes sein. Die Katzen stammen von sehr, sehr schönen und typischen BURMA-Elterntieren. Mama: blau, Papa : braun (Seal). Die kleinen haben Farben 3 Sable und 1 Braun, alle Kitten sind jetzt schon bereits stubenrein, 750.-, Tel. 621989012

■ Maison de toilette, avec poignée de transport, porte battante, coque amovible fixée à l'aide de clips, h47, l70, larg. 50, prix à disc., Tel. 621285260

■ Trockenfutter Automat "Cat Mate", Neupreis 110.-, für Katzen und Hunde, Zeit und Quantität einstellbar, funktioniert mit Batterien (nicht inbegriffen), 45.-, Tel. 563684

■ Verschiedenen Katzen, in gute Hände abzugeben. Déiereschutz Norden, Tel. 957536

Recherche/Suche

■ Chat disparu, Notre chat Tabby a disparu depuis le 17.07.2019. C'est une femelle, couleur écaille de tortue. Elle a +/- 1 an. Elle porte un chip et un tatouage à l'oreille. Evidemment elle est castrée. Nous habitons rue de Warken à Ettelbrück. Pour toute information, veuillez nous contacter au no de tél. : 691735412. Une récompense sera donnée, Tel. 691735412

RONGEURS NAGETIERE

■ 2 schöne ausgewachsene Kaninchen, grau und schwarz, gesund, günstig, in gute Hände abzugeben, Osten des Landes, Tel. 621285537

■ Aliment complet lapins/rongeur Versele Laga Nature, un sac de 10 kg, région Ettelbruck, Wiltz ou Bastogne, 24.-, Tel. 691529759

■ Cage pour cochon d'Inde ou lapin, 70 x 36 x 40cm, bon état, à récupérer à Lux-ville, 12.-, Tel. 691394370



Cage pour cochons d'Inde, 45x93x32cm, 15.-, Tel. 621422842

■ Cage pour hamster, 50 x 36 x 38 cm, avec accessoires, b.ét., à récupérer à Lux-ville, 15.-, Tel. 691394370

■ Gesunde Rex Dalmatiner Kaninchen, reinrassig, an Kaninchenfreund abzugeben, handzahn, in gute Hände, Osten des Landes, 30.-, Tel. 621285537

■ Junge, gesunde Kaninchen, 1 Jahr alt, braun und schwarz, in gute Hände abzugeben, Osten des Landes, Tel. 621285537

■ Kaninchen Bock, super lieb, sucht neues, artgerechtes Zuhause, 25.-, Tel. 621285537

■ Lapins nains, nés 09/06/19, 20.-, Tel. 661805309

■ Maison de jardin pour cochon d'Inde, 20.-, Tel. 661298639

■ Meerschweinchen, jeunes cochons d'Inde (8 à 11 semaines), 20.-, Tel. 621552229

■ Roue pour hamsters, prix neuf 20.-, type Woodent Wheel, diam.: 27 cm, h.: 30 cm, nettoyée à fond, 5.-, Tel. 563684

■ Urgent: cage à hamster, 45 x 30 cm, urgent, 20.-, Tel. +33382231725

■ Urgent: cage à lapin domestique, 80x50 cm, urgent, 25.-, Tel. +33382231725

CHEVAUX PFERDE

■ 2 Sattel und 1 Westernsattel, ideal für Haflinger oder Poney, wie neu, wenig geritten, gut gepflegt, mit Unterlage und Riemen, Preis nach VB, Tel. 621633346

■ 25 kleng Botten Hee, 3.- pro Bott, 20 kleng Botten Stréih, 2.- pro Bott, Tel. 691360638

■ Bildhübsche Haflinger, 9-jährige, tiroler Luststute, Preis nach V.B., Tel. 621197707

■ Chariot, refait à neuf, 650.-, Tel. +33666101724



Deuber & Partner Westernsattel, 1 Jahr alt, fast neuer Zustand, Sattelfarbe: Chestnut, Leder: Herman Oak, Sitzfarbe: Cognac, Sitzgr: 16, Neupreis 3.750.-, V.p.: 2.900.-, Tel. 691739623

■ Diverse Reitartikel, günstig abzugeben (Schwitzdecke usw.), Tel. 621285537

■ Donne fumier de cheval, à enlever soi-même ou transport possible, Tel. 661700412

■ Friesenpferd für Anfänger und Fortgeschrittene, von jedermann zu reiten und absolut unkompliziert, im Moment noch etwas zu dünne Stute, ca. 165 cm groß und 8 Jahre alt, sie bleibt immer cool, absolut zuverlässig und gelassen auch bei absolut ungeübten oder sehr ängstlichen Reitern. Sie ist western und englisch geritten, sie springt willig über kleine Hindernisse und ist auch beim Voltigieren immer vorsichtig, regelmäßig entwormt, 2.800.-, Tel. +4917686459023

■ Greiveldange: Wiese am Bach, mit einigen Obstbäumen, total 183 Ar, Nachpächter ab sofort gesucht, Tel. 74907491

■ Größere Wiese mit Wasser, mit Möglichkeit für Stall zu vermieten, Tel. 515854

■ Haflinger, Haflinger Junghengste und Stuten, mit sehr guter Abstammung, Pferdepass usw., Tel. 621197707

■ Heu, in kleinen Botten, Tel. 691396048

■ Heu, Rundballen (1m20) 1er Schnitt, regenfrei von 2019 zu verkaufen 45 euro/St., Tel. 621294219

■ MAN TGL8.240 EURO 3, 03/06, 298.000 km, 6 cyl., 176 KW, peut convenir pr 6/7 chvx, 15.500.-, Tel. 691877332

■ Mehrere Parzellen Wiese f. Heu, oder abweiden über 10 ha. sofort frei leidet in mehreren Kantonen des Landes verteilt, gegen Gebot VB abzugeben, Tel. 661156874

■ Niederanven: Nachpächter, für Wiese am Bach gesucht, Tel. 621509103

Marija female 7years

ADOPTÉIERT MECH

+352 621 140 001

www.giveusavoice.lu

DONATE NOW! BILLULL

LU50 0022 1100 8660 5600

GIVE US A VOICE

LÉTZEBOURG ASSBL

■ Paille en petits ballots, 2.25.-, foin en petits Ballot 3.25.-, Eischen, Tel. 691686167



Pferdeanhänger Marquardt De Luxe 2000, EZ 08/95 guter Zustand 2.800.- nach V.B., Marquardt Exclusiv 2000 Top-Zustand 5.900.- nach V.B., 2.800.-, Tel. 621141370

■ Poney français de selle, Gemme au Ralmar, très bel hongre pfs Isabelle, 135cm, débouillé aux 3 allures, et très bon coup de saut, essai possible, 4.500.-, Tel. +33608867711

■ Prairie, à prox. de Lux.-Ville, grande surface agricole en plaine, pour chevaux ou autres animaux, eau possible, Tel. 691217645

■ Remorque Böckmann Champion R2 Chevaux, Alu avec toit polyester anthracite. Bcp options.Système caméra CT ok 2021, 6.000.-, Tel. 691295696

■ Selle de randonnée, état presque neuf, 1.200.-, Tel. 691784078 ou 621615458

■ Selle pony, selle western pour shetland, état neuf, avec la bride et le tapis, servi 3x, 150.-, Tel. +3263456078 ou +32498394450

■ Selle Torsion GP, brune, très bon état, valeur neuve 1500.-, complète avec sangle et étriers, matériel équitation, tapis, licol, couverture, 750.-, Tel. 691351072

■ Spanischer Reitsattel, 350.-, Tel. 621421095

■ Stübben Sattel, Modell Maestoso, + 2 Sattelgurte (55 + 70cm), Sattelgrösse: 17,5" (44cm), Kammerweite: 32 cm, Nummer des Sattels: D 32525 XW, 380.-, Tel. 691329938

■ Superbe étalon paint horse, sorrel splash et overo, aux 2 yx bleus, futur étalon test 5 panels ok, 5.000.-, Tel. 691350025

■ Superbe poulain Paint horse sorrel overo splas, Blue Barlink Tuxedo, 14 mois aux yx bleus, papier apha, en ordre de tout, dispo, 5.000.-, Tel. 691350025

■ Superbe poulain paint horse yx bleus, PH splash et overo, test 5 panels ok, en ordre de tout, futur étalon de qualité, 5.000.-, Tel. 691350025

■ Vielseitigkeitssattel, 250.-, Tel. 621615458

■ Westernsattel, 500.-, Tel. 621615458

■ Westernsattel "Big Horn", gebraucht, guter Zustand, für schmalere Pferde geeignet, Sitzgr. 16, 350.-, Tel. 691739623

■ Westernsattel für Kinder, Neuzust., 150.- à disc., Tel. 621615458

Recherche/Suche

■ Ch pension naturelle, pré toute l'année avec abri pour 2 chevaux, 20 ans, pieds nus, Tel. +33686129165

■ Sichen eng Mini Shetty Stute, Tel. 661839534

■ Suche dringend Halbpension, Person ab 18 Jahren, Reitbeteiligung für ein braves Freizeitpferd, gut geritten, brav, in der Halle sowie auf dem Gelände, in Bourglinster, Tel. 621707763

REPTILES REPTILIEN

■ 2 Pythons royales, de 2009, mâles, 100.-, Tel. 691835931

■ Afrikanische Weissbauchigel, 50.-, Tel. 691730823

■ Couple pythons royales, de 2014, Bumblebee het piebald, fem., Pastel het piebald male, 400.-, Tel. 691835931

■ Königsspython/python royale, Lemon Blast de 2014, fem., 120.-, Tel. 691835931

■ Plusieurs terrariums, terrarium Osb 2x 200 x 50 x 50 avec tous (350.-) terrarium pvc 2x (500.-) 100 x 70 x 120, 100 x 70 x 60 avec access., Tel. 691835931

OISEAUX VÖGEL

■ 3 couples de perruche à croupion rouge mutation orange, Tel. +33679692160

■ Cage pour oiseaux, équipée, 55 x 50 x 30 cm, 20.-, Tel. 621875455

■ Couple de Calopsites, les gris, 40.-, Tel. 691676985

■ Différentes cages pour oiseaux: perroquets, exotiques, inséparables et grandes peruches, bon état, possible avec accessoires, bon prix selon grandeur, à récupérer à Lux.-ville, Tel. 691394370

■ Graupapagei, geb. 08/19, handzahn, 750.-, Tel. 858057

■ Graupapageizuchtpaar., zahn, 3+4-jährig aus Altersgründen z.v. je 600.-/St., 1.200.-, Tel. 858057

■ Perroquet Amazone à front Roug, il a 7ans très gentil et propre avec le passeport prix à discuter, Tel. 661306522

■ Plusieurs belles cages, à oiseaux, prix par pièce, 15.-, Tel. 691884014

Recherche/Suche

■ Ch. canaris gratuit, Tel. +33663591801

■ Cherche perroquet, apprivoisé et qui parle, cacatoes, gris du Gabon, rosablin, Amazone, faire offre, Tel. +33663591801

AUTRES ANIMAUX VERSCH. TIERE

■ Ausgewachsene Gänse, zu verkaufen, Tel. 691396023

■ Kleintierstall Trixie, Kaninchenstall mit Wärmedämmung, 50.-, Tel. 621459305

■ Terrain agricole, parcelle de 4 hectares 1/2, région Honvelez (Bovigny), Tel. +3280214654 ou +32495314334

MANIFESTATIONS VERANSTALTUNG

BOURSE, BROCANTE, VIDE GRENIER FLOHMARKT

■ 04.01. & 05.01.20 Béiwen-Atert: Flou- a Sammlermarkt, am Centre Culturel "Lëttschert", ass komplett, keng Standplatz méi fräi. Fir de Menü weinst Organisationsgrënn umellen um Tel. 888260 oder 691888260, Tel. 23639563

■ Articles divers, important lot d'articles pour marché aux puces: décoration, jouets, livres, appareils photo, verres, vêtements, neufs et occ., 300.-, Tel. 661196991

■ *Photo disponible sur internet*

■ **Articles de brocante**, 30.-, Tel. 691471919

■ **09.02.20 Lux.-Gare: Floumaart - Brocante - Vide Grenier**, de 10 à 18 hrs au Centre Culturel Gare, 29, rue de Strasbourg. Petite restauration. Entrée libre. Exposants: 1 table: 5.- (table 1,20x0,70m). Réservation et paiement avant le 25/01/20. Org.: Groupe Animation-Gare, Tel. 621142462

■ **16.02.20 Schiffflange: Brocante**, an der Hall Polyvalent, org. EDC Mclibre

■ **Urgent! Cause place**, cartons brocante, puce 5.-/carton donne 3 cartons pour 10 acheter, Tel. +33382209130

■ **Cartons de brocantes et puces**, 5.-/carton, 3 cartons gratuits pour 10 cartons achetés: ou le lot de cartons, quantité à voir sur place, Tel. +33382209130

■ **Divers articles brocantes:**, tapis, gobelins..., prix à disc., Tel. 23630364

■ **01.03.20 Mondorf/Bains: Brocante**, aux Centre Sportif Roll Delles de 9-17 hrs, org.: Aikido US Mondorf et Mergen John, réservations:, Tel. 691236040

■ **21.12.19 Trier: Floh Märkte im Messepark - Antik - Top - Trödel**, Messepark und Freifläche. Info und Reservierung, Tel. +491712856478

■ **05.01.20 Bleialf: Antik Trödelmarkt**, alter Bahnhof Nr 6, von 11:00 bis 17:00 Uhr, Tel. +4965516251

■ **26/01/2020: Bourse Trains-Jouets Anciens**, de 09h00 à 17h00, salle des fêtes, 26, rue Philippe Martin 54250 Champigneulle.

■ **02.02.20 Bleialf: Antik Trödelmarkt**, alter Bahnhof Nr 6, von 11:00 bis 17:00 Uhr, Tel. +4965516251

■ **16.02.20 Beetebuerg: Groussen Hobby- & Floumaart**, von 9-18 Auer an der Sportshal, Umeldung um, Tel. 691146712

■ **01.03.20 Bleialf: Antik Trödelmarkt**, alter Bahnhof Nr 6, von 11:00 bis 17:00 Uhr, Tel. +4965516251

KONZERTS KONZERTE

■ **20.12.19 Esch/Alzette: Percussion in Concert**, 20.00h, Conservatoire de musique Esch/Alzette

■ **21.12.19 Mersch: Wanterconcert**, 20.00 Auer. Mierscher Musek a Jugendensembel, Mierscher Kulturhaus

■ **01.01.20 Esch/Alzette: Concert de Nouvel an - Gast Waltzing**, 17.00h, Théâtre Municipal Esch

■ **11.01.20 Esch/Alzette: Blandine Waldmann**, piano, 20.00h, Conservatoire de musique Esch/Alzette

■ **17.01.20 Esch/Alzette: Preisträger des Streichquartett-Wettbewerbs Banff 2019**, 20.00 Uhr, Conservatoire de musique Esch/Alzette

EXPOSITIONS AUSSTELLUNGEN

■ **13-23.12: Marché de Noël au Walfer Shopping Center**, les hobbykënschtler lëtzebuerg asbl exposent leurs œuvres durant les heures d'ouverture du centre commercial.



Jusqu'au 05.01.19 Lux.: **Le Temps coulé** - Anri Sala, Musée d'Art Moderne MUDAM

■ **Jusqu'au 26.01.20 Sarrebruck: Rodin / Nauman**, pour la première fois, une vaste exposition met en regard les créations de deux artistes qui ont révolutionné l'art des XIXe, XXe, voire même XXIe siècles: Auguste Rodding (Paris 1840-1917 Meudon) et Bruce Nauman (né en 1941), Tel. +4968199640

■ **Jusqu'au 18.12.19 Esch/Alzette: Chère violence, je te quitte**, exposition, Hôtel de Ville

■ **Jusqu'au 21.12.19 Esch/Alzette: Lynn Theisen & Luc Ewen**, Galerie du Théâtre Municipal

■ **Jusqu'au 22.12.19 Lux.: Hommage au mouvement sécessionniste - 40 œuvres**, 8 artistes, Musée national d'histoire et d'Art MNHA



Jusqu'au 31.12.19 Lux.: **Nico Klopp - Hommage à un peintre du pays**, Musée national d'histoire et d'Art MNHA



Jusqu'au 04.01.20 Lux.: **Zone Dangereuse - Exposition de groupe**, groupe de 8 artistes, Galerie Zidoun-Bossuyt

■ **28.09.19-05.01.20 Lux.: If Then Elise**, Casino Luxembourg - Forum d'art contemporain

■ **Jusqu'au 11.01.19 Lux.: Just So Stories - Quand les médias s'emmêlent**, Galerie Nosbaum & Reding - Art

■ **Jusqu'au 13.01.20 Metz: Rebecca Horn - Théâtre des métamorphoses**, Centre Pompidou



Jusqu'au 17.01.20 Lux.: **Variations - Un musée pour tous**, Villa Vauban

■ **Jusqu'au 27.01.20 Metz: Opéra Monde - La quête d'un art total**, Centre Pompidou



Jusqu'au 27.01.20 Metz: **Installation King Kong "L'affaire Makropoulos" (2007)**, Centre Pompidou

■ **23.01.19-02.02.20 Lux.: Fabula Rasa - AB - Augmented Books**, Rotondes

■ **Jusqu'au 02.02.20 Lux.: Lisa Kohl**, cycles d'installations artistiques. Lisa Kohl propose une mise en relation de deux espaces liée à une intervention performative vidéo-sonore. Le public pourra observer la course d'un athlète dans l'arène de la Rotonde 2 grâce à la projection vidéo loop ainsi qu'à travers la vitre de la Buvette, Rotondes

■ **Jusqu'au 02.02.20 Lux.: Karolina Parnar - Loop, Cube, Spot**, cycles d'installations artistiques. Black holes ain't so black est une installation qui a été spécialement conçue pour le cube situé dans un sas entre l'entrée de la Rotonde 2 et la Buvette. Elle combine deux éléments : une projection vidéo et une sculpture en bois, Rotondes



Jusqu'au 09.02.20 Lux.: **History Keeps Me Awake at Night** - David Wojnarowicz, Musée d'Art Moderne MUDAM

■ **Jusqu'au 22.02.20 Lux.: Aristides de Sousa Mendes - Aristides, ce héros**, Archives nationales

■ **Jusqu'au 24.02.20 Metz: L'oeil extatique** - Sergueï Eisenstein, Centre Pompidou



Jusqu'au 22.03.20 Lux.: **Et wor emol e Kanoneier - L'artillerie au Luxembourg**, Musée Dräi Echelen



Jusqu'au 29.03.20 Lux.: **Ons Schueberfouer - Une foire pas comme les autres**, Lëtzebuerg City Museum

■ **Jusqu'au 01.04.20 Lux.: Suki Seokyeong Kang - Association de différentes matières**, Musée d'Art Moderne MUDAM



Jusqu'au 13.04.20 Lux.: **Worlds in Motion - L'expression du mouvement**, Musée d'Art Moderne MUDAM



Jusqu'au 13.04.20 Lux.: **Donations et dépôts récents - Collection Mudam**, Musée d'Art Moderne MUDAM

■ **Jusqu'au 07.06.20 Lux.: Drôles d'oiseaux - Un bestiaire à plumes**, Musée national d'histoire et d'Art MNHA



Jusqu'au 28.06.20 Lux.: **Schwaarz Konscht - L'imagerie des taques de cheminée**, Lëtzebuerg City Museum

■ **27.09.19-05.09.20 Lux.: 100 ans de suffrage universel**, Musée national d'histoire et d'Art MNHA

■ **Jusqu'au 31.12.19 Lux.: Lucien Wercollier - L'oeuvre de près d'un siècle**, Abbaye de Neumünster

FÊTES, MEETING FESTE, MEETINGS

■ **21.01.20 Esch/Alzette: Jiddescht Liewen an den 1930er Joëren**, 21.00h. Soirée thématique en luxembourgeois, avec traduction simultanée française. La table-ronde thématise la vie juive au Luxembourg et en Europe de l'Ouest pendant les années d'avant-guerre, Musée national de la résistance

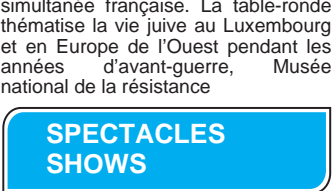

SPECTACLES SHOWS



28. + 29.12.19 Lux.: Real Women would run in rainproof gear - Théâtre et musique, samedi 17.00 et 20.00h, dimanche 15.00 et 17.00h, sans paroles, Rotondes

■ **27.-30.12.19 Chrëschtdeeg an de Rotondes**, pendant les fêtes, les Rotondes deviennent le décor de moments inoubliables à passer avec celles et ceux qui comptent pour vous, Rotondes

■ **Chaque vendredi à Lux.-Bonnevoie: Pause-café**, 8.00-10.00h. Venez passer un moment convivial entre habitants des quartiers Gare et Bonnevoie autour d'une tasse de café, Buvette Rotondes

■ **07.01.20 Esch/Alzette: Is there life on mars?**, Compagnie What's Up - 20.00h, Théâtre Municipal Esch

■ **12.01.20 Esch/Alzette: Al Atfal, chant pour ma mère**, La Comédie de Valence, 20.00h, Théâtre Municipal Esch

■ **24. + 25.01.20 Lux.: Fabula Rasa - Dimanche**, 19.00h, à partir de 10 ans, sans paroles. Dimanche offre une savoureuse galerie de personnages qui tiennent, malgré des événements qui les dépassent, de préserver leur quotidien, jusqu'à l'absurde, Rotondes

■ **30.01.-02.02.20 Lux.: Library of Sounds & Noises**, à partir de 6 ans. Quand un petit groupe de spectateurs pénètre dans la bibliothèque des sons et des bruits, il découvre un lieu un peu magique où chaque livre est soigneusement classé, chaque chose est à sa place. Chaque objet produit non pas du bruit, mais un son. Progressivement, c'est une harmonieuse partition qui se construit dans les oreilles du public, évoquant toutes sortes d'émotions et de sensations, Rotondes

■ **2 places p. l'opéra "Don Carlo" de Verdi**, à l'Opéra de Liège le 05/02/20 à 19 hrs, Tel. 691118510

ENFANCE

MANIFESTATIONS

■ **Billets de zoo d'Amnéville**, plusieurs billets de zoo d'Amnéville sans date de validité, billets adultes 30.- au lieu de 35.-, billets enfants 25.- au lieu de 29.-, Tel. +33616909504

■ **2 tickets Plopsa Coö**, Tel. 621391018

■ **06., 13., 20., 27.12.19 Saarbrücken: Pinguin Fütterung**, bei der Fütterung der Seehunde, Pinguine und Piranhas erhalten Zoo-Besucher wertvolle Informationen über die Besonderheiten der Tiere. Die Pinguine werden täglich um 9 und um 14.30 Uhr gefüttert, Zoo Saarbrücken

■ **Ganzjährig geöffnet Ensford: Saarpolygon**, Denkmal zur Erinnerung an den im Juni 2012 endgültig beendeten Steinkohlebergbau im Saarrevier. Täglich geöffnet von 8.00-21.00 Uhr, Bei Fußenkreuz

■ **Beaufort: Ice Park**, la patinoire couverte permet la pratique du patinage sur glace lors de toutes les conditions météorologiques, Ice Park

■ **Toute l'année: Le Mullerthal Trail**, les routes 1, 2 et 3 du Mullerthal Trail qui mènent vers les attractions naturelles et culturelles de la région peuvent également être parcourues pendant l'hiver, Petite Suisse luxembourgeoise

■ **Novembre et décembre Rosport: Musée Tudor**, ce musée interactif qui a comme sujet l'électricité est dédié à l'inventeur des accumulateurs de plomb, Henri Owen Tudor. Le musée est ouvert de mercredi à dimanche, entre 14.00 et 18.00h. L'entrée est libre pour enfants et jeunes jusqu'à 21 ans, Musée Tudor

■ **Ab 19.11.19 Waldbillig: Route 3 vum Mullerthal Trail wieder komplett begehbar**, mit einer ca. 90 m langen zu schweben scheinende Treppenkonstruktion, die direkt an den Felsen befestigt wurde und sich nicht mehr primär am Hang abstützt, Schéissendämpel

■ **19., 27.12.19 Lux.: Drawing Tool**, 14.30h, 9-12 ans. Workshop dans le cadre de l'exposition "Le Monde en mouvement", Musée d'Art Moderne MUDAM

■ **13., 21.12.19 Niederanven: Musik von Anfang an**, 10.30 Auer. Kanner am Alter von 12-36 Meint entdecken zusammen mat enger erwuessener Bezugsperson d'Welt vun der Musek, Kulturhaus Niederanven

■ **21.12.19 Lux.: Eng Origami Animationskaart fir ...**, 15.00h, 6-12 ans, Casino Luxembourg - Forum d'art contemporain

■ **21.12.2019 : Thionville (Fr.) : grande parade de Noël**, avec plus de 300 figurants, près de 2h de déambulation dans les rues du centre-ville, 16 scènes merveilleuses, un train express, des personnages extraordinaires, lutins, pingouins...Et bien sûr le Père Noël à bord de son traineau, à 17:00, au centre ville

■ **21.12.19 Lux.: Der Schwanensee**, 11.00 Uhr. Modernisiert Konzert - ein Märchenballet, Philharmonie

■ **21.12.2019 : Fameck (Fr): Spectacle "Le père Noël a disparu"**, spectacle festif avec magie, chants..., salle Victor Hugo, à 16:00, tarifs : 5.-/adulte, 3.-/ enf., à pde 4 ans, durée : 60 min, les enfnts doivent être accompagnés d'un adulte, Tel. +33382882222

■ **22.12.19 Lux.: Sigefroid et les origines de la Ville de Luxembourg**, 11.00h, Lëtzebuerg City Museum

■ **22., 29.12.19 Lux.: Timetravel - Tour guidé**, départ place Guillaume II à 13h30 DE/FR et 14h30 EN/LU et 15h30 LUX/FR, à partir de 8 ans, Luxembourg City Tourist Office

■ **23.12.19 Lux.: Mudamini Akademie**, 10.00 Auer. Konschtgeschicht fir Kanner vu 6-12 Joer, Musée d'Art Moderne MUDAM

■ **23., 30.12.19 Lux.: Mat Boma a Bopa**, 15.00 Auer, ab 6 Joer, op Lëtzebuergesch, Musée d'Art Moderne MUDAM

■ **22., 23.12.19 Esch/Alzette: De Kapitän Müllebutz**, sonndes 11.00 à 16.00 Auer, méindes 16.00 Auer. Musikalesch Fabel, Théâtre Municipal Esch



23.12.19 Lux.: Programmmeière geet iwwer Studéieren, 9.00h, à partir de 7 ans, Casino Luxembourg - Forum d'art contemporain

■ **28.12.19 Lux.: Let it glow!**, groupe 1: 16.00-17.00h, groupe 2: 17.30-18.30h. Groupe 1: duo enfant, 6-7 ans + adulte, groupe 2: 8-12 ans (sans adultes). Programmation et création d'un fil chaud hivernal, Rotondes

■ **10., 12., 27., 28.12.19 Lux.: Zweekännerwee - Erzielung mat Musek**, dënschdes a freides 15.00 Auer, freides 11.00, 15.00 à 17.00 Auer, samsdes 11.00 à 15.00 Auer, ab 5 Joer. Ech ginn op d'Rees an huele mëi Räksak mat, Rotondes



27. + 28.12.19 Lux.: Labo Sch(n)éi Lidder - Musikworkshop im Eltern-Kind-Duo, 11.00-12.00 Uhr, Kinder 3-6 Jahre + Erwachsene, in luxemburgischer Sprache, Rotondes

■ **14., 21., 28.12.19 Lux.: Animations du samedi matin**, 10.30h, 4-8 ans, Cité Bibliothèque

■ **28.12.19 Wiltz: Kannerkino: Arthur et la magie de Noël**, 15.00h, en français, à partir de 3 ans, Centre Culturel Prabbeli



28.12.19 Lux.: L'angoisse de la feuille blanche, 15.00h, 6-12 ans. Enb dessinant et en assemblant des formes géométriques simples, les enfants réalisent des pavages sur des feuilles, Casino Luxembourg - Forum d'art contemporain



29. + 30.12.19 Lux.: Mammoet - Musikalische Performance und Installation, 9.30, 11.00, 15.00, 16.30 Uhr, 6 Monate bis 2 Jahre. In einer sicheren Umgebung hören und erleben die Kleinsten und ihre Eltern eine sanfte Welt aus Klang, Musik ... und Stille, in der sie sich bewegen dürfen. Ein Augenblick der Erweckung aller Sinne!, Rotondes

■ **28. + 29.12.19 Lux.: Rita - Theater**, samstags 19.00 Uhr, sonntags 11.00 Uhr, ab 8 Jahren. Rita ist eine ältere alleinstehende Dame mit einem ausgeprägten Sinn für Dramatik, Rotondes

■ **29.12.19 Lux.: Labo Pop-Up**, 14.30-16.00 Uhr, 5-7 Jahre, in luxemburgischer Sprache. Anfertigung einer Pop-Up-Karte, Rotondes

■ **29.12.19 Lux.: Visite guidée parents / bébés - Ons Schueberfouer**, 10.30h, en luxembourgeois et en allemand, Lëtzebuerg City Museum

■ **11.01.20 Lux.: Mudamini Drawing Classes: Comics & Storytelling**, 10.00-12.00h et de 14.30-16.30h, 9-12 ans, Musée d'Art Moderne MUDAM

■ **12.01.20 Lux.: Jazz for Kids - Comptines jazzy**, 11.00-12.00h, Abbaye de Neumünster

■ **16.01.20 Lux.: Visite parents/bébés**, 10.30-11.30h, Villa Vauban

■ **16., 18., 19.01.20 Lux.: Zwart Vogels - Théâtre visuel**, jeudi 15.00h, samedi 17.00h, dimanche 11.00 et 15.00h, à partir de 6 ans. Zwart Vogels plonge le public dans la tête et le coeur d'un enfant et en fait remonter un rayon de soleil qui brille soudain entre les nuages gris, Rotondes

■ **23. + 25.01.20 Lux.: Fabula Rasa - El, El, El!**, Donneschdeg 15.00 Auer, Samsdeg 15.00 à 17.00 Auer. Objets-theater, ab 8 Joer. Wat koom fir d'ëischt: d'Ee oder d'Hong? Op dës Fro versicht das klengt Clémentine eng Äntwert ze fannen, Rotondes

■ **25.01.20 Dudelage: Autour des créatures - Drôle de moutouche**, 10.00-12.00h, 5-7 ans. Bzzzzzz ! Bzzzzzzzzzzzzzzzzzz... Ah, ces mouches!, Centre National de l'Audiovisuel CNA

■ **25.01.20 Lux.: Visite guidée interactive**, 14.00-14.45h, les familles avec des enfants âgés entre 3 et 6 ans, Villa Vauban

■ **25. + 26.01.20 Lux.: Fabula Rasa - Geschichten gegen die Angst**, Samstag 18.00 Uhr, Sonntag 11.00 und 14.00 Uhr. Figurentheater, ab 6 Jahren. Mit Figuren und Objekten erzählt Lutz Grossmann wie man den grossen und kleinen Ängsten, die uns immer wieder heimsuchen, mutig begegnen kann, Rotondes

■ **26.01.20 Lux.: Fabula Rasa - Den Hunger kënnt beim Erzielen**, 10.00-16.00 Auer, 8-11 Joer, op Lëtzebuergesch. Der Tisch ist gedeckt, aber was wird serviert? Mit der Köchin Isabelle Weisen und der Theaterpädagogin Julie Kieffer tauchen die Kinder in die brodelnde Welt der Geschichten ein und interpretieren sie neu ..., Rotondes

■ **26.01.20 Lux.: Fabula Rasa - Filles & soie**, théâtre, 15.00 et 17.00h, à partir de 6 ans, en langue française, Rotondes

■ **30.01., 01., 02.02.20 Lux.: Minimal Animal**, théâtre et musique. Jeudi 15.00h, samedi 11.00, 15.00 et 17.00h, dimanche 11.00 et 15.00h

■ **13.02.20 Longlaville: Cyra(gue)no - Spectacle Jeune Public**, 20.00h. Maître Raguenau entame sa dernière journée de travail. Ses deux apprentis n'ont de cesse de lui faire raconter les aventures de son ami Cyrano, dont il fut le témoin privilégié, Espace Culturel Jean Ferrat

VÉHICULES DE LOISIRS FREIZEITWAGEN

KARTING

■ **KIT KART**, sans siege et moteur, 600.-, Tel. 661928810

MINIMOTO POCKET BIKE

■ **Trotinnette électr. Gyrobarder i1 électr.**, 15km max., 8 km d'autonomie, 100kg maxi, avec kit lumière, casque, sonnette, av. factures et garantie 1.5 ans, 120.-, Tel. 621404822

JETSKI

■ **Seabob F5 jaune original**, tr.b.ét., jaune, carnet propriétaire, chargeur standard, boîte d'origine, env. 60h, 480N, 14 km/h, prof. max 40, 5.500.-, Tel. 621379657

BATEAUX SCHIFFE

■ **Kl. Segelschiff**, mit Mast aber ohne Segel aus Holz, 5-6 m lang, 500.-, Tel. 26959899

■ **Moteur hors-bord Yamaha**, exc.ét., 30 H, 2 temps, 4 CV, 1 nouvelle hélice, cons. 1 l/h, 250.-, Tel. 23649259

■ **Zodiac Zoom SP450 Alu**, tr.b.ét., moteur Johnson 35 CV 2t, révisé 03/19, kit volant, coffre, remorque, nomb. accessoires, 6.000.-, Tel. 621379657

CYCLISME FAHRRADFahren

VÉLOS TOUT TERRAIN MOUNTAINBIKE

■ **Bluecraft, Custom, Unikat**, Bluecraft Enduro 2017, 26" (27,5 compatible), Large, 140mm, Manitou Dämpfer oder Cane Creek Double Barrel Air, Sram 1x11, Hope Tech3M4 Bremsen, MRP 170mm, 1.390.-, Tel. 621644277

■ **BMX Sports So Expert**, 600.- à disc., Tel. 691164164



Cannondale F29 Alloy1, taille M, équipé en Sram X9 et freins Ellixir 7, comme neuf, utilisé moins de 2 saisons, numéro série KM57878, 930.-, Tel. 691284551

■ **VTT, Shimano, 18 vit. 26"**, b.ét., 70.-, Tel. 661845417

Recherche/Suche

■ **Cherche vélos**, maximum 15- pièce, en bon état, ou à réparer, Tel. 621703072

VÉLOS HOMMES HERRENFAHRRAD

■ **2 vélos électr. MP Man**, neufs, util. 1x, av. accu, le lot ; 1.000.-, Tel. 621170386 apr. 18 hrs

■ **Cadre Canyon Ultimate**, Al SLX, t.M, exc. ét., av. fourche en carbone et potence, pour groupe élect. Di2, 350.-, Tel. 691569611

■ **Cycling Shoes Lake CX 218**, wide size 46 almost new, 06/19, 80.-, Tel. 691837639

■ **Diamond Vélo City Bike**, 70.-, Tel. 661333041

■ **Ebike**, Fischer, état neuf, 1.300.-, Tel. 621246915

■ **Fahrrad Kalkoff Agattu XXL**, 24G für große und schwere Männer, sehr gute Zustand, RH 64 cm, Baujahr 2013, 400.-, Tel. 590801

■ **Felt F2 Ultegra D12 2016**, taille 58, avec 2 paires de roues, changement électronique, roulé 500km, 2.500.- fixe, Tel. 621358727

■ **Grand bi, Penny Farthing**, 46", tr.b.ét., seul. 10 km - si neuf, convient aux coureurs de 160 à 185 cm environ, 1.250.-, Tel. 420776259933

■ **Grand bi, Penny Farthing 48"**, tr.b.ét., seulement 10 km - sinon neuf, convient aux coureurs de 170 à 185cm, 1.200.-, Tel. 420776259933

■ **Herrenfahrrad Mercier FS 1000**, Stahlrahmen und 2 Speichen Aluräder, 50.- à disc., Tel. 621275856

■ **Herrenfahrrad Sportster 30 Solution Scott**, Gr.L, blau/weiss, Fahrradständer, Trinkbecher & -halter, Luftpumpe, 20 km geradelt, top Zust., 800.-, Tel. 621434955

■ **Hochrad**, Größe 46 ", super Zustand, nur 10 km gefahren, geeignet für Fahrer von 160 cm bis 180 cm, Qualitätsledersattel, 1.250.-, Tel. 420776259933

■ **Rennrad BMW-SLO1**, 55iger Rahmen Carbon, Räder, Bremsen, Übersetzung Campagnolo, N.P. 7.600.-, V.P., 3.000.-, Tel. 621421095

■ **Rennrad Giant O-C-R**, 50iger Rahmen Aluminium Carbon, Bremsen, Übersetzung Campagnolo, 300.-, Tel. 621421095

■ **Rennrad Red Bull Pro-SL**, 54iger Rahmen Aluminium Carbon, Übersetzung, Bremsen Ultegra 3x10, N.P. 2.500.-, V.P., 550.-, Tel. 621421095

■ **Rennräder Mavic**, Bereifung Michelin Pro-3 Course, 50.-, Tel. 621421095

■ **Scooter électrique**, Urban U2 rouge, pliable, 350w, freins disques, peu servi (96km), excellent état, 900.-, Tel. 621379657



Selle time ulteau carbon flow, tbét., 30.-, Tel. +32486799941

■ **Specialized Crosstrail Rad**, cadre 55, Deore 27, freins Magura, pneu neufs, 230.-, Tel. 621451203

■ **Spécialisé Tarmac Carbon D12**, 2019 neuf (80km) Sram red, jantes DT Suisse R 460 freins Sram force, t.58, poids 6, 8kg,facture et garantie, 3.000.- à disc., Tel. +33638500140

■ **Trek**, cadre carbone h.54 /M, avec Ultegra, 2 nouvelles roues Ultegra, (600.-) très soigné, 100% ok, 890.-, Tel. 621203587

■ **Trek Madonne 4.7**, Carboncader, 58cm h, Shimano Ultegra, wenig gefahren, 550.-, Tel. 691640987

■ **Trottinette électr. Gyrobarder i1**, 15km max., 6-8 km d'autonomie, 100kg maxi, avec kit lumière, casque, sonnette, av. facture, 120.-, Tel. 621404822

■ **Trottinette électrique Lite One**, 11kg pliable, LED avant et arrière, 3 vitesses , 15 / 20 / 30 km/h, distance batterie 30 km, max. 120 kg, toute neuve, utilisée 2x, 250.- fixe, Tel. 621754184

■ **Urgent: vélo de course MBK**, urgent, 80.-, Tel. +33382231725

■ **Urgent: vélo demi course MBK**, urgent, 60.-, Tel. +33382231725

■ **Vae Moustache Friday 27 LTD**, moteur Bosch Performance Line CX av. système Navigation Nyon intégré, 1.800 km, prix neuf: 4.500.- de 2017, p.v., 2.400.-, Tel. 621157781

■ **Vélo Cannondale F-Si Alloy 2**, 29" achat en 09/16 au prix de 1.999.-, comme neuf, p.v., 1.000.-, Tel. 859849

■ **Vélo de course homme**, tr.b.ét., t.53, poids 10,3kg, 180.-, Tel. 691109080

■ **Vélo de course Merckx SXM carbone**, 4 ans, guidon droit, t.1,72m, Shimano Intégrale 3x10, prix neuf: 3.400.-, p.v., 1.300.-, Tel. 691975691

■ **Vélo de course Merida Scultura**, carbone, blanc, groupe Campagnolo Record, cadre 52, 1.000.-, Tel. 691466064

■ **Vélo de course Olympique Cycles**, neuf, 16 vitesses, 250.-, Tel. +3263227995

■ **Vélo de course Peugeot Homme**, pour collectionneurs, marque Peugeot, Tel. 768317 ou 621406646

■ **Vélo de course Trek Alpha 2.1**, rouge et noir, peu couru, 600.-, Tel. 621665570

■ **Vélo de course Trek Madone 5.5**, carbone, t.54/56, Ultegra, blanc, argent, noir, tr.b.ét., 1.200.-, Tel. 621261618

■ **Vélo de route vintage MBK**, modèle "Mirage", fabrication frçse(Motobécane) 6 vitesses et double plateau de marque Sachs Huret, pédalier Nervar, ttes les pièces sont d'origine sauf les pneus: Michelin Dynamic, tbét. gêné., 180.-, Tel. +33387770018 ou +33780537699

■ **Vélo électrique (Pedelec) Trek**, cadre homme 17, 5"-44, 5cm, 27 vitesses. Système BIONX, 4 niv. d'assistance et récupération d'énergie lors du freinage, 650.-, Tel. 380464

■ **Vélo électrique Pedelec Stevens E-Triton**, tr.b.ét., ainsi que la batterie, parcourus 1.300 km, 1.470.-, Tel. 621242155

■ **Vélo homme**, 75.-, Tel. 621290393

■ **Vélo homme Décathlon**, rouge, Tel. 661697904 ap.14h00

■ **Vélo homme Specialized Allez 58** , avec accessoires, tr. peu util., 400.-, Tel. 621292262

■ **Vélo homme Trek**, Trek 7700 20, blanc, comme neuf, divers accessoires, photos sur demande, taille jusque 190 cm, 625.-, Tel. 621194976

■ **Vélo pliable Giant Halfway**, léger car en aluminium, 7 vit. Shimano, tr.b.ét. gén., complet avec factures, 300.-, Tel. 621485001

■ **Vélo Trekking Diamant Elan**, t. 1,72m, 8ans, Shimano Deore XT3x9, prix neuf: 1.600.-, p.v., 300.-, Tel. 691975691

■ **Vélos homme + femme**, Trekkings Drive TRX 7.06 alu 28", taille homme 50, femme 46, fourche SR Suntour, selle amort, moyeu Shimano Steady, Deore 24v., etc, vend uniquement les deux ensembles, offre siège enfant max 22kg, pas sérieux s'abstenir, 800.-, Tel. 661780512

■ **VTT Corratec Mutant**, t. L, 570.-, Tel. 621294219

■ **VTT rochider RST de Décathlon**, 6 vit. et triple plateau Shimano, pneus avec crampons latéraux, vitesses au guidon, selle rembourrée, suspensions av., position relevée très agréable, le tout bét., 180.-, Tel. +33387770018 ou +33780537699

Recherche/Suche

■ **Ch. vélo de ville**, Tel. +32475524780

■ **Cherche VTT électrique**, taille adulte, faire offre, Tel. 621258786

VÉLOS FEMMES DAMENFAHRRAD

■ **2 vélos Specialized Expedition**, p. femme et homme avec cassette Shimano 7 vit., roues 26" possibilité d'acquérir un vélo pour 450€, 900.-, Tel. 691190654

■ **Damenfahrrad Scott**, mit Gangschaltung, blau, 50.-, Tel. 661270700

■ **MTB Hardtail Serious 8 Ball Lady 26"**, prix neuf 300.-, 2017, blanc, 40 cm, exc.ét., 85.-, Tel. 661209333

■ **Urgent: 1 vélo femme Messina**, + 1 homme Messina, état impecc., urgent, 80.-, Tel. +33382231725

■ **Vélo dame Orbéa**, aqua dama 49 cm, argent et noir, triple plateau, cassette 10 vit., roues mavic ksyrium, 2 portes-bidons, bidon et pochette access., en parfait état d'entretien, poss. 1 paire de roues Shimano ultegra en plus pr 80.-, p.v., 450.-, Tel. +32486799941

■ **Vélo de course femme Giacomelli**, b.ét., 150.-, Tel. 621202706

■ **Vélo électrique (Pedelec) Trek**, cadre femme 15"-38cm, 27 vitesses. Système Bionx, 4 niv. d'assistance et récupération d'énergie lors du freinage, 650.-, Tel. 380464

■ **Vélo femme**, 150.-, Tel. 621290393

■ **VTT 27.5", dames ou adolescent Haibike Seet**, HardLife 3.0, année 2017, à partir de 150cm resp. 12 ans, 27 rapports, tr.b.ét., 300.-, Tel. 621371277

Recherche/Suche

■ **Ch. vélo de ville**, Tel. +32475524780

VÉLOS ENFANTS KINDERFAHRAD

■ **2 roues de sécurité**, 12-20", état neuf, 10.-, Tel. 691660095

■ **2 trottinettes**, tr.b.ét., l'une de Dora à 10.-, l'autre à 15.-, Tel. +33616909504

■ **2 vélos enfnts/femme**, 200.-, Tel. 62129362

■ **3 MTB für 8-12jährige**, Mercedes, silber, 45.-, B'Twin, rot-orangae, 45.-, Diamond, rosa, 20.-, Hilfsräder, 15.-, Tel. 858057

■ **3 tricycles**, tr.b.ét., de 8.- à 15.-, Tel. +33616909504

■ **Bmx Big Daddy**, comme neuf, servi 1 dizaine de fois, av. 4 cales pieds, 110.-, Tel. 621181325

■ **BMX Micmo**, 20", exc. ét., 60.- à disc., Tel. 691865487

■ **BMX pour garçons**, Diamond, couleur: bleu/jaune, 45.-, Tel. 691474069

■ **Btwin racingboy 500 garçon**, très bon état, 6 vitesses, 20 pouces, de 6 à 9 ans, PN.: 160.-, PV.: 80.- fixe, Tel. +32496557606

■ **Freestyle 20" Daddy**, blanc/bleu, freins à régler, b.ét., 50.-, Tel. 621735760

■ **Kannervelo**, ganz gudden Zoustand, 150.-, Tel. 621137501

■ **Kinderfahrrad**, neuwertig mit Hilfsrädern, für 2-4 Jahre, 20.- à disc., Tel. 621275856

■ **KMX Kart à pédales**, 3 roues, noir, tbét., 150.- à disc., Tel. 691865487

■ **Mountainbike 24"**, 18 Gänge, 1,5 Jahre, sehr guter Zust., neues Bremsseil, Schutzblech vorhanden, 70.-, Tel. 691526929

■ **Tige Puki**, pour apprendre aux enfants de rouler en vélo - avec selle, diam. de la tige 22,5mm, 20.-, Tel. 691825132

■ **Trottinette Fascol Scooter**, b.ét., haut. régl., orange, 2 pneus av. et 2 pneus arr., pneus lumineux, 15.- à disc., Tel. 621422080

■ **Trottinette p. enf. Micro Mini**, 20.-, Tel. 621241949

■ **Velo Btwin 20" Misti Girl**, blanc et rose, VTC, 6 vitesses, de 6 à 9 ans, béquille, gardes boues, tr.b.ét., 40.-, Tel. 621320270

■ **Vélo**, couleur fluo jaune-orange pour enfant à parir de 12 ans en très bon état, 50.-, Tel. 691500669

■ **Vélo 18" Puky**, tr.b.ét., rose avec motif Princesse Lillifee, avec frein à main, 75.-, Tel. 691128208

■ **Vélo 4-6 ans**, excellent état, 25.-, Tel. 621828438

■ **Vélo Barbie**, tr.b.ét., 20.-, Tel. +33616909504

■ **Vélo draisienne trottinette run ride**, tr.b.ét., 29.-, Tel. 621213668

■ **Vélo enf 3-4 ans**, avec roues de sécurité, poss. de livr., 30.-, Tel. 691660095



Vélo enfant, 3-4 ans, 20.-, Tel. 691660095

■ **Vélo enfant**, ét. impecc., 40.-, Tel. 621828438

■ **Vélo enfant**, 4 roues, 15.-, Tel. 621875455

■ **Vélo enfant**, à partir de 2 ans jusqu'à 4 ans, comme neuf, 20.-, Tel. 691837545

■ **Vélo enfant + casque**, tbét., pas bcp util., 50.-, Tel. 621140211

■ **Vélo enfant BTwin Racer**, fouché suspendue, vitesses indexées au guidon, béquille, pour enfant de 6 à 9 ans (120 à 140cm), tr.b.ét., 40.-, Tel. +33780537699

■ **Vélo enfant Décathlon**, 10.-, Tel. 621875455

■ **Vélo enfant Jumpertrek**, 16", bon état, 60.-, Tel. 691407080

■ **Vélo enfants fille 16"**, tr.b.ét., peu utilisé, 60.-, Tel. 621534600

■ **Vélo Felt 20"**, tr.b.ét., presque pas utilisé, bleue, dérailleur Shimano, 170.-, Tel. 621338403

■ **Vélo fille 16"**, pour les enfants de 4 à 6 ans, vélo équipé de garde-boue. Les freins adaptés aux mains des enfants et le carter sont idéaux pour les tours de roues en sécurité, 20.-, Tel. 621141534

■ **Vélo fille 24" (9/12 ans)**, garde-chaîne cassé 65.- et un autre en tr.b.ét., 170.-, photos sur demande, Tel. 691529759

■ **Vélo garçon**, bleu/orange, 70.-, Tel. 691474069

■ **Vélo garçon Bachtenkirch Police** , av. cadran type cruiser 16", noir/blanc, tr.b.ét., 70.-, Tel. 691783490

■ **Vélo Jumper Trek**, pour adolescent, 45.-, Tel. 621645720

■ **Vélo MTB Jumpertrek**, pour enfants entre 8 - 12 ans, 150.-, Tel. 691251937

■ **Vélo pour fille Elsa**, avec roues stabilisatrices, 30.-, Tel. 621241949

■ **Vélo Puky ZL12 24cm**, en aluminium pour enfants à partir de 3 ans, cadre en acier: 24cm, ht selle 46cm à 55cm, pds 9kg, roulettes incl., tr.b.ét., 80.-, Tel. 621248294

■ **Vélo suiveur 1/2 tandem enfant**, pour enfant léger et facile à accrocher au niveau de la tige de selle d'un vélo adulte, 40.-, Tel. 621324284

■ **Vélo VTT enfant Btwin**, noir-jaune, 5 vit., 79.-, Tel. 691740202

■ **VTT 24" Optim Alp**, 18 vit., bleu/blanc, b.ét., 50.-, Tel. 621735760

■ **VTT enfant 24" Haibike Seet**, année 2015, 7 à 9 ans, à partir de 130cm, 21 rapports, tr.b.ét., 170.-, Tel. 621371277

ACCESSOIRES ZUBEHÖR

■ **2 roues vélo de course**, alu compl. Fulcrum Racing Quattro, cassette 11-28, pneus Conti 700x23C, peu roulées , 195.- à disc., Tel. 621413250

■ **2 selles de vélo course** ou **VTT**, très bon état, l'une de marque Italia XO noire poids 282g et lscaselle Nitrec, 30.-, Tel. +33771149629

■ **Attache 2 vélos Thule**, neuve, Tel. 621137501

■ **Axe+roue libre Zipp Campa 11v**, 188 Campagnolo, très bon état, 70.- à disc., Tel. 621326477

■ **Casque vélo enfant taille S**, parfait état, casque mixte pour enfants (12 mois à 5 ans), à vélo comme dans un porte bébé. Ce casque permet de s'adapter au tour de tête des plus petits grâce à un système de réglage par molette du tour de tête. Sa bonne ventilation et son confort lui permettront de se faire oublier, 10.-, Tel. 621141534

■ **Casques à vélos**, exc.état., taille enfant : 47-51cm et 48-53cm, 10.-/l'unit., 18.-/les 2, Tel. 621828438 Lux-ville

■ **Cassette Shimano**, Ultegra CS-5700, 10 vit., 12-25, ét. neuf, 35.-, Tel. 523496

■ **Chaussures de route Northwave P.36**, blanches, bon ét., 15.-, Tel. 691493740

■ **Chaussures VTT Northwave artic goretex hiver P.44**, très peu util., parf. ét., p.n.: 189.-, p.v.: 79.-, Tel. +32486799941

■ **Div. pces Shimano**, plateau avant dura-ace 52 dents, neuf, dans emball. orig. 70.-, div. cassette Ultegra + dura-ace à 9 vit., Tel. 691147304

■ **Jante de vélo**, marque rigida as 26 ft-26x1.75, made in Italie, à chercher région Florange (fr), 25.-, Tel. 691332059



Kinderfahrradhelm Ked, 15.-, Tel. 329919 ou 661329919

■ **Matériel rétro: divers pignons Campagnolo**, axes de serrage, plateau devant, chaîne Diamond pour 7-8 vit., état neuf, Tel. 523496

■ **Monocycle Qu-ax 40"**, tout terrain, b.ét. utilisé juste pneu légèrement usé (photo3), 50.-, Tel. 691700340

■ **Neue Fahrradschuhe**, mit Carbon Sohle, für Look-Pedale, Gr. 38, NP 185.-, 80.-, Tel. 621166443

■ **Paire de roues Mavic Cosmic**, carbone SL, Haut. 50MM Av. Boitier Pour Shimano Ou Campa pour 10 Ou 11 Vit. Av. pneus Mavic, roues tr.b.ét., 625.-, Tel. 691147304

■ **Pneus 26"**, Hutchinson Rock, 26x195, max 3.5 bar, exc.ét., 5.-, Tel. 621404822

■ **Porte vélo de toit**, neuf, en parfait état, à placer sur des barres de toit, 10.-, Tel. +32486799941

■ **Porte-vélo enfant**, 40.-, Tel. 621159080

■ **Porte-vélos pour Berline**, plus. mod., tr. rigide (pas de bretelles - voir photo), 40.-, Tel. 691152190

■ **Porte-vélos Twinny TL Load**, pour 3 vélos, b.ét., 120.-, Tel. 769038

■ **Siège enfant pour vélo**, quasi neuf, servi 1x, à récupérer à Lux.-ville, 10.-, Tel. 691760205

■ **Siège vélo Décathlon**, pr enfant de 5 à 20 kg, réglable, tbét., 2 exemplaires dispo, prix par pce : , 15.-, Tel. 691128208

■ **Support de travail vélo**, tout neuf, 90.-, Tel. 691694631

■ **Teasi One2 GPS Bike & Hike**, neuf, new, update gratuite sur internet, map Europe, 50.-, Tel. 621233852

■ **Veste Gore-tex T.XL**, util.1x, parf.ét., p.n.: 250.-, p.v.: 100.-, Tel. +32486799941

CHASSE ET PÊCHE JAGD & ANGELN

■ **Amorce Sensas 3000**, amorce pêche, plusieurs réfs dispo (voir la photo) en quantités variables (1-10kg). 3€/kg- 2.8€/kg à partir de 10kg, Tel. 691935187

■ **Antennes flotteurs peche**, antennes creuses, dispo en couleur rouge, jaune ou verte, lot de 20, plusieurs diam dispo: 1.2-1.5-2mm, 2.-, Tel. 691935187

■ **Attaches rapides clipssables Mavor**, lot de 2 à fixer sur accessoires avec pas de vis standard (bourriches, support de canne...) + 1 embout pour pique/support, 4.-, Tel. 691935187

■ **Caméra de chasse neuve**, avec garantie, vision nocturne, détecteur de mouvement sans flash, sans bruit, n'effraie pas les animaux, carte 8GB, mode caméra ou photo, 290.-, Tel. +33623628851

■ **Carabine air comprimé 4,5mm Umarex**, moins de 20 joules, vendue à personne majeur et carte d'identité demandé, environ 30 ans, b.ét., 70.-, Tel. +33623628851

■ **Carabine à air**, cal.177 fabriquant BSA Meteor, tr.b.ét., en vente libre à personnes à partir de 18 ans, 100.-, Tel. 621366317

■ *Photo disponible sur internet*

■ **Reitschutzweste Tipperary Phoenix**, Gr. 10/12 Jahre 146/152 (YS), größenverstellbar, top Zustand, schwarz, 25,-, Tel. 621267721

■ **Short foot FC Barcelona**, Nike, t.M, tr.b.ét., 6.-, Tel. 691301276

■ **Short foot Inter Milan**, Nike, t.M, tr.b.ét., 6.-, Tel. 691301276

■ **Short hockey sur glace**, t.52 sans bretelles, 20.-, Tel. 691151060

■ **Shorty plongée**, 3mm, t.4, tr.b.ét., 50.-, Tel. 621787547

■ **Veste escrime Prieur**, 3 tailles: 2, 4, 6, 40.- à disc., Tel. 691340834

■ **Veste plongé Seaquest Pro QD**, t. médium/large, tr.b.ét., 50.-, Tel. 621787547

■ **Vêtements de ski, fille 8 ans**, poivre blanc, tr. bel model, aussi à vendre polaire, gants, 100.-, Tel. 26683932

■ **Vêtements t pour Paintball**, Vetements XL, 110.-, Tel. 621143600

ACCESSOIRES DE SPORT SPORTZUBEHÖR

■ **10 tatamis rouges**, 1m/1m, état neuf, util. 3x, prix par pièce, 25.-, Tel. 621287197

■ **120 m neues Kletterseil**, NP 600.-, 300.- à disc., Tel. 621166443

■ **2 Bullworkers**, appareil pour entraîner effc. et vite tous les muscles du corps, pour hommes et femmes, poster avec 24 exercices (15min./jour), 30.-/pce, Tel. 548552

■ **2 casques motos Streetfighter**, homme et femme, portés 2x, 35.-, Tel. 691870711

■ **2 casques ski Alpina Carat L.E.**, pour enfants, prix neuf 70.-/casque, black-red matt + black-silver matt, bon état, taille 51-55 cm, peu portés, prix de vente 30.-/pce, possible avec lunettes Alpina Vario Ruby S (25.-), Tel. 691480361

■ **2 racettes de tennis**, 1x Prince Precision 25, 1x Prince Wimbledon 32, 5cm, 2 ballons, état neuf, 60.-, Tel. 691169585

■ **2 raquettes de tennis**, bois, b.ét., Noblesse et Sl. Princess Light 4, cordages ok et 2 cadres égaliseurs bois, 10.-/pce, Tel. 548552

■ **2 raquettes de Tennis**, la jaune est une Head Microgel tr.b.ét., la rouge est une Wilson Staff Comp av. quques marques d'usure av. anti-vibrateur, légères et pour la compétition, elles sont très agréable à jouer, un bandage neuf à prévoir pour les raquettes, 90.-, Tel. 621330226

■ **3 selles dressage, trail, rando**, Kieffer 17" garrot 22 siège plat, Malibaud 17" arcade d'arceau 22" Vendues seules 420 ou 800 les 2, 420.- à disc., Tel. 621136567

■ **ActiveElite Corde à sauter professionnelle**, pink, pour sport et fitness, idéal pour boxe, crossfit, WOD, avec sac de transport B018JUZKLQ, 5.-, Tel. 691700340

■ **Appareil abdominaux**, Ab Circle Pro, comme neuf, 30.-, Tel. 26108364 ou 691355012

■ **Arc Browning pro 300**, à poulies gaucher, à réviser, prévoir nouvelle corde, accessoire et valise de transport, très peu servi, 250.-, Tel. +33611019041

■ **Balle de tennis Dunlop DP**, tube de 4 balles neuves (sous pression), 5.-, Tel. 691935187

■ **Banc de musculation Kettler Vario Gym**, multifonctions, réglable, pliable, inclinable, fitness, 200.-, Tel. 621175249

■ **Barre de pole dance**, Xpert Pole, static and dynamic, ajustable from 2m to 3.50m, no scratches, high quality, no pieces missing, 200.-, Tel. 691471919

■ **Baseballset**, batte bois verni, Long. approx. 61cm, gant similicuir, Baseball, diam. 7cm, état neuf, 20.-, Tel. 691169585

■ **Bauchmuskeltrainer Abflex**, 25.-, Tel. 691474069

■ **Blaue Sporttasche Fussball WM 1974**, 20.-, Tel. 691474069

■ **Bottes d'équitation**, p. 32 et 35, caoutchouc noir, 1 paire: 10.-, les 2 pr 18.-, paiement cash sur Lux.-ville, 10.-, Tel. 621828438

■ **Casque d'équitation Euro-Lite Safety**, avec sac, tr.b.ét., pour adolescent, 18.-, Tel. 691371262

■ **Casque équitation Choplin**, tr.b.ét., t.52, mod. jumping, 15.-, Tel. 691858918

■ **Chaise romaine Domyos**, état neuf, tr.pcu servi, montage facile, manuel fourni, 149.-, Tel. 661126888

■ **Chaussures de Golf femme neuves**, p. 39, chaussures des Golf neuves, avec sa boîte d'emballage, jamais utilisées, marque FootJoy Golf, 60.-, Tel. 691379731

■ **Chaussures de ski Head**, p.38, argent, avec 5 boucles pour ajustement, 20.-, Tel. 621145104

■ **Club de golf junior gaucher**, set av. un 7 Young Gun midsize + un 9/P La Jolla et un 6 Meridian midsize, 35.-, Tel. 621236133

■ **Crosstrainer Kettler Condor**, tr.b.ét., 225.-, Tel. 661196991

■ **Decathlon Essential 2**, 5 fonctions (cal., dist., temps, vitesse, fréquence cardiaque), poids max. utilisateur: 110kg, roue d'inertie 4kg, 100.-, Tel. 691471919

■ **Hand-grips**, pour musculation doigt et avant-bras, 2 pces, neufs, embl., 7.-, Tel. 548552

■ **Hometrainer Kettler C 12**, haut de gamme, peu utilisé, comme neuf, ordinateur, ceinture, cardio, 700.-, Tel. 691590318

■ **Horse Rider de Sven**, neuf, 30.-, Tel. 691580491

■ **Inline-Rollerblades pour fille**, prix neuf 40.-, p. 30-32, utilisé 2x, exc. état, comme neuf, 20.-, Tel. 621316699

■ **Kettler Apollo**, achat 2017, 150.-, Tel. 661753820

■ **Kettler Racer GT Heimtrainer**, guter Zustand, 225.-, Tel. 691461395

■ **Kettler Tenso 500 Elliptical**, bonne condition, 200.-, Tel. 306975741509

■ **Kettler Trainingsbank für 2**, alle Muskeln können bearbeitet werden, hat mit der Zeit etwas Flugrost angesetzt, 130.-, Tel. 621161011

■ **Klettergerüste**, max. Belastung: 100kg, Länge 84cm, Breite 86cm, Höhe 227-273cm, 200.-, Tel. 621218494

■ **Laufband Kettler Marathon TX 5**, exzellenter Zust., wie neu, Neupreis: 2.000.-, V.P., 1.000.-, Tel. 661270700

■ **Matériel complet pour parapente**, exc.ét., acheté neuf fin 2016, très peu utilisé Advance Alpha 6 31m2 Azur, Harnais Advance Progress 2, parachute de secours SQR, vario, housses, prix neuf: 4.700.-, p.v., 2.400.-, Tel. 691817069

■ **Montre GPS Fenix 5 Sapphire**, multisports, haut de gamme av. cardio au poignet, fonct. d'entraîn. avancées et bracelets interchangeable, tr.b.ét., 299.-, Tel. 621310082

■ **Nike Air Max Prime**, p.45, état neuf, très peu portées le pied de mon fils ayant grandi, 30.-, Tel. 621495935

■ **Nike Air Max Thea Glitter kaki**, p. 44, b.ét., à vendre car le pied de mon fils a grandi, 20.-, Tel. 621495935

■ **Orig. Inline-Skates**, Gr. 40, mit Knieschoner, Handschoner, Ellenbogenschoner, neuwertig, 40.-, Tel. 691694631

■ **Paire de rollers**, p. 43, neuves, 30.-, Tel. 621375149

■ **Palmes Aqua Lung**, taille 36-35, coul. jaune-noir, état neuf, 15.-, Tel. 621775589

■ **Pantalón escrime**, différentes tailles Prieur, taille 1, 3, 6 30.-/chaque ou 80.-/les 3, Tel. 691340834

■ **Paramoteur**, freshbreeze cb, jamais volé, 2.500.-, Tel. 524518

■ **Patins à roulettes**, prix neuf 100.-, tr.b.ét., peu utilisés, p. 32-37. Asport, 30.- à disc., Tel. 691585156

■ **Plateforme vibrante**, ét. neuf, efficace pour musculation du corps, endurance contraction des muscles. 5 modes automat., 16 niveaux d'intensité, 50.-, Tel. +33677124321

■ **Power Twister flexible stretch**, pour la musculation, 5.-, Tel. 691471919

■ **Poweriser Raychem**, 80-100 kg, qqes éraflures, avec casque et protections, 50.-, Tel. 661755931

■ **Raquette de tennis Michael Chang/Prince**, av. housse, ét. neuf, 60.-, Tel. 691428680

■ **Raquette de tennis Prince**, cordée, modèle adulte, graphite premier oversize, avec sa housse de protection et un anti-vibrateur. Manche taille 4, 40.-, Tel. 691935187

■ **Rollerblades**, Gr. 36-39, 9.-, Tel. 26322199



■ **Rollerblades + protection kit**, Decathlon brand-Oxelo, p. 39, used twice only, like new. Protection kit for head, knees, elbows & wrists, 65.-, Tel. 691518688

■ **Rollers Crazy Creek**, comme neuvs, pointure 44/45, abecs, reives80, châssis alu, excel. état, peu servi, 50.-, Tel. +33382848507

■ **Rollers K2 Inline Skates**, design d'excellente qualité, état neuf, avec boîte, T.: 36.5, couleurs blanche & bleu, 50.-, Tel. 691581929

■ **Rudergerät**, ein paarmal benutzt, wie neu, 66.-, Tel. 621466571

■ **Sac à dos trekking Décathlon**, 70 Litres, tbét., 15.-, Tel. 621182527

■ **Sac d'hydratation enfant Camelbak Mini Mule**, poignée ergonomique, état neuf, 30.-, Tel. 691169585

■ **Sac de golf**, pour débutant, droitier, Proace, b.ét., 60.- à disc., Tel. 661171067

■ **Schlittschuhe**, Gr. 37, 15.-, Rollschuhe, Gr. 37, 15.-, Rollerblades, Gr. 38, 15.-, Tel. 621627807

■ **Set ballons cuir**, 4x Adidas football, 1x Kempa handball, éditions spéciales FIFA, comme neuvs, filet inclus, 60.-, Tel. 691169585

■ **Set de Kettlebell Energetics**, av. différ. poids 20-16-12(2), 8(2), 6(2), 4(2) kg, ét. neuf, 300.-, Tel. 691428146

■ **Skate style Penny Retro**, skateboard australia since forever Style Penny. Color "Blue Glacier". Size 22" / 58 cm. Rùlements abec -7, 20.-, Tel. 691700340

■ **Skateboard**, + kit protection (head, elbows , knees & wrists) Brand Decathlon OXELO - up to 12 years old, 25.-, Tel. 691518688

■ **Ski nautique**, O'Brien Synchro, ét. neuf, 170cm, chausse M grande, Tel. 661491970

■ **Station de musculation**, Marque Body-Solid, très peu servi : état neuf, "Total Body Workout" avec manuel d'assemblage et d'instructions + DVD, 599.-, Tel. 661126888

■ **Tapis de course**, courrir jusqu'à 16 km/h inclinaison motorisée jusqu'à 10%, surface de course 45x125 cm, pliable, prix neuf 04/28: 499.-, p.v., 249.-, Tel. 621218494

■ **Trottinette**, toute suspendue, en bon état. Guidon réglable à plusieurs hauteurs, les gommess quasi neuves, 35.-, Tel. 621330226

■ **Urgent: vélo d'appart. + rameur**, tr.b.ét., urgent, urgent, 50.-, Tel. +33382231725

■ **Valise Züca pour patinage**, poignée télescopique, châssis aluminium, siège pour 135kg, dble système de 4 roues + lumières, résistant à l'eau, 150.-, Tel. 661830915

■ **Veste de plongée Beuchat Master Lift**, t.S, ok pour S/M féminin, peu utilisée, 60.-, Tel. 691713241

■ **Vélo d'appartement Domyos VM660**, affiche électronique, mém.4 personnes, capt. de fréq-card., 8 ans, pn: 360.-, p.v.: , 100.-, Tel. 661161325

■ **Vélo d'appartement Kettler**, prix neuf 500.-, exc.ét., 140.-, Tel. 661357020

TIR SPORTIF SPORTSCHIESSEN

■ **Arc à flèche**, état neuf avec gant cuir, protection avant bras, flèches avec étui en cuir, 100.-, Tel. 661262233

■ **Carabine US/M1**, cal. 30, tbé, avec accessoires, uniq. avec autorisation, 800.-, Tel. 621264953

■ **Etek5 pr paintball**, av. access., 485.-, Tel. 621143600

■ **Pistolet à air comprimé Sam**, Suisse made, tr.b.ét., avec nouv. cartouches, 250.-, Tel. 621264953

■ **Revolver Astra**, cal. 38 spécial, uniq. avec autorisation, tr.b.ét., 350.-, Tel. 621264953

SPORTS D'HIVER WINTERSPORT

■ **2 pantalons ski**, 1 bleu O Neil T.176 cm, 1 noir, la pce: 40.-, le lot, 80.-, Tel. 691455609

■ **3 paires de chaussures de ski**, Salomon et Atomic en 42, 43, 44, état neuf, pour 2 d'entres elles et l'autre en bon état, 90.-, Tel. 621330226

■ **3 raquettes Badminton**, 2x Talbot torro, 1x Hudora avec étui, état neuf, 35.-, Tel. 691169585

■ **Après-skis bleus neuvs**, idéal pour rando et vac. en montagne, point. 37, 10.-, Tel. +33636307928

■ **Blouson de ski**, violet et blanc, taille 12 ans, très bon état, avec capuche, 5.-, Tel. 621404822

■ **Casque de ski**, Quechua, rouge, b.ét., 5.-, Tel. 621404822

■ **Casque de ski alpin**, 10.-, Tel. 691500345

■ **Casque enfant**, grandeur XXS 51/52 jusqu'à 8 ans, 10.-, Tel. 26684433

■ **Casque ski femme**, (52-56), 40.-, Tel. 436158

■ **Casque ski homme**, 40.-, Tel. 436158

■ **Casque Ski Poc Skull Comp 2.0**, orange/ blanc, compétition, taille adaptable 59/60 et 61/62, 475 gr, tr. bon état, 50.-, Tel. 691169585

■ **Chaussures de ski**, prix neuf 342.-, Salomon X-PRO 100 Black/Anth, taille 29.0, état neuf, portées 1x car trop petites, 190.-, Tel. 621207937

■ **Chaussures de ski alpin pour femme Atomic Hawx80W**, pointure 23,50 (36/37), couleur smoke/black, hi-perf fit 100 mm, état impeccable., 150.-, Tel. 621769814

■ **Chaussures de ski homme**, Lowa pointure 43-44, 50.- à disc., Tel. 26813108 ou 691459612

■ **Chaussures de ski Salomon**, p.27- 42, 25.-, Tel. 691284551

■ **Chaussures de ski Sorel**, pour femmes, tr.b.ét., p. 38, tiennent chaudes, fourrées à l'intérieur, 50.-, Tel. 621336555

■ **Chaussures ski p.35**, 75.-, Tel. 436158

■ **Combinaison de ski**, pour enf. d'environ 3 ans, brun foncé, 15.-, Tel. 691474069

■ **Cotte de ski**, rouge, taille 152, parf.ét., 5.-, Tel. 621404822

■ **Cotte de ski**, taille 9 ans, blanc, tr.b.ét., 10.-, Tel. 621404822

■ **Damme-Schikostüme Spyder**, Gr. 42, wäiss mat schwarz, ganz gudden Zoust., 100.-, Tel. 691617714

■ **Dynastar SkiCross 10**, 160 cm, tr.b.ét., parfaits pour les grandes courbes, rapides en carving, fixations Rossignol Race, 90.-, Tel. 661658207

■ **Équipement ski**, chaussures ski p. 42, 2 paires de ski + fixations (Salomon) + bâtons, 90.-, Tel. 661738321

■ **Hockey sur glace**, équipement complet, tr.b.ét., pour jeune U13, incl. casque et patins à glace, protecteurs, grand sac à roulette, 250.-, Tel. 691351072

■ **Lunettes de ski**, taille enfant, très flexibles et en bon état, 3.-, Tel. 621404822

■ **Lunettes ski femme**, 50.-, Tel. 436158

■ **Monoski Dynastar 1.80 m**, fixations Look, ét. quasi neuf, prix neuf 150.-, prix de vente, 60.-, Tel. 621408141

■ **Paire de skis femme Salomon et bâtons**, av. fixation, parfait pour maîtriser les virages coupés, structure légère, 1,50m long, 55.-, Tel. 621644146

■ **Pantalon Ski T.152**, brun foncé, t.b. état, 10.-, Tel. 621267721

■ **Pantalon ski XL**, 75.-, Tel. 436158

■ **Patins à glace**, pointure 45, noir/gris, jamais util., 35.-, Tel. 691474069

■ **Patins à glace**, portés 3x, t.b.é., 30-33, PN 50.-, 35.-, Tel. 621623068

■ **Patins à glace**, réglables de 33 à 36,5, peu utilisés, 8.-, Tel. 691493740

■ **Patins à glace Adidas Davos**, noir, p.44, chaussures cuir, patins Hudora Diamant, av. sacoches, protect., peu util. 40.-, Ours noir, p.44, pn, ét, sacoches et protect. 30.-, Tel. 548552

■ **Patins à glace V3Tec**, p. 35-38, 30.-, patins à glace V3Tec, p. 38-41, 30.-, patins à glace Hudora, p. 43, 30.-, patins à glace B-Square, p. 39, 30.-, Tel. 621290393

■ **Patins Bauer Vapor x500**, services 1x, p. 6,5 (41), 80.-, Tel. 691858918

■ **Schlitsschong Bauer**, Gr. 42, 10.-, Tel. 691617714

■ **Ski alpin homme/dame**, ski, bâtons, fixations et chaussures ski alpin homme p. 46, dame p. 38, 95.-, Tel. 691821460 ou 6216222123

■ **Ski BMW**, série limitée number 35/500, K2 coomback largeur: 110 fixation Shizo Marker neuvs 950.-, p.v., 250.-, Tel. 691379731

■ **Ski et chaussures Atomic 7 p.43**, complet, à enlever à Arlon, 30.-, Tel. 691261881

■ **Ski Rossignol DV7 198 cm**, fixation Marker M31, b.ét., direction variation effect, peu servis, 10.-, Tel. 661766007

■ **Skianzug**, Hose + Jacke, rosa, Gr. 164, 15.-, Tel. 691474069

■ **Skis enfant Blizzard World Cup race SL 129**, 105.-, Tel. 26684433

■ **Skis enfant XT Team Techno Pro 110**, 50.-, Tel. 26684433

■ **Skis Salomon X-Race 110 cm**, prix neuf 150.-, pour enfants de 6 à 8 ans, avec fixations, bon état, 60.-, Tel. 621316699

■ **Skis Vökl 300 Energy**, 35.-, Tel. 26684433

■ **Skis ZAG H95**, skis 1,81m, exc.ét., fixation Baron EPF 13, prix neuf 650.-, All Mountain, util. pisteur vallée Mt Blanc, 300.-, Tel. 691379731

■ **Snowboard Burton Flying V**, ach. 2018, util. 3 x, dim.:159 cm, 325.-, Tel. 621421236

■ **Snowboard complet**, longueur 140 cm, fixation et softboots 41, peu utilisé, 100.-, Tel. 691821460 ou 621622123

■ **Snowboard Nidecker Megalight 168**, ét. impeccable., avec fixations Nidecker et Snowboard boots Nidecker Project X, t. 43,5, 150.-, Tel. 661216698

■ **Snowboard Ride Antic Series 157 cm**, used since 2010 but not intensively, with bindings Drake LeBlanc, 250.-, Tel. 621421236

■ **Snowboard, fixation et bottes**, p. 41 pour adulte, 200.-, Tel. 691821460

■ **Veste Burton Covert XL (neuve)**, prix neuf 200.-, jamais portée, couleur Denim, modèle 2016/17, isolation Thermolite, imperméabilité Premium Dryride Durashell, 80.-, Tel. 621316699

■ **Veste de ski Eider**, avec polar détachable, jamais utilisé, exc.ét., t. 52, 40.-, Tel. 621363789

■ **Veste et pantalon Icepeak**, veste T.164 : 13-14 ans, pantalon T.152 : 11-12 ans, tbét., 80.-, Tel. 621191458

■ **Veste et pantalon ski**, très belle veste T.M et pant. T.S, 130.-, Tel. 691455609



■ **Veste et pantalon Spyder**, T. veste 176, T.pantalon 170, tr.b.ét., 130.-, Tel. 621191458

■ **Veste Ski "Dare2be" T.140/146**, tbét., 10.-, Tel. 621267721

■ **Veste ski Bogner Brian**, jaune + applications, tr. chaude, t. 52 (L-XL), comme nve, fourrure (fur trim) vendue séparément, 350.-, Tel. 691169585

■ **Veste ski Quicksilver**, noir et vert fluo, util. 5 jours (ski 12/18), affaire, t.M (ado 14-16 ans), nves, prix neuf: 290.-, p.v., 70.-, Tel. 691379731

PLANCHE à VOILE SURFEN

■ **Chasse Moselle 1.300hA**, Tel. +33609904465

■ **Kayak Prijon Marlin**, b.ét., p.n.: 2000.-, p.v.: 800.-, Tel. 691661355

DIVERS ET CAMPING VERSCHIEDENES, CAMPINGZUBEHÖR

■ **AB Circle Pro Triple action**, minceur, cardio, poignée d'amour, tr.b.ét., prix neuf: 99.-, p.v., 40.-, Tel. 691340834

■ **Climatiseur U-go 220V et 12V**, av. téléc. et convertisseur, transportable, pour camping-car, caravane, voiture, maison etc., 1 an, prix neuf: 2.300.-, p.v., 780.-, Tel. 691567430

■ **Delta-Plan**, 350.-, Tel. 621421095

■ **Grand sac à dos pour randonnée**, marque Osprey Xenith 105, ét. neuf, 180.-, Tel. 691407080

■ **Loftmatraz**, 185x135x65 cm, 30.-, Tel. 621637772

■ **Natation**, valeur 38.-, bon cadeau pour 1 journée (2 adultes + 2 enfants de 6-16 ans) à la piscine Parc Hosingen, 33.-, Tel. 691474069

■ **Piscine Intex Easy Set**, 4,57 x 1,22m. Kit de nettoyage, bache ajustable, servie 1saison. Très bon état, 150.-, Tel. 621291978

■ **Piste de Quilles**, disponible pour accueillir des équipes à Schifflange. Béierglas Bistro, Tel. 691737508

■ **Station de musculation Kettler**, nve, 400.-, Tel. 621627807

■ **Tente 6 personnes**, neuve, jamais utilisée, encore emballée, dim.: 525x 410x 215 (hauteur), polyester 190 T, revêtement PU, colonne d'eau de 5000 mm, coutures scellées, film sol PE, tente / bache séparée, avant amovible, gr. cabine, deux entrées, dormeur peut être par diviseur dans 2 cabines sont partagées, intérieure en tissu, respirant, moustiquaires, très bonne ventilation, poteaux en fibre de verre, 150.-, Tel. 621526851

■ **Tente Nordisk Norheim 3 pers.**, tr.b.ét., av. footprint, 175.-, Tel. 691569611

■ **Trampoline**, tr.b.ét., gris, à enlever Weiswampach, 30.-, Tel. 621142753

SOINS DU CORPS KÖRPERPFLEGE

"Reif für die Natur-Couch", WE Seminar-Camp zum Entscheuigen und Besinnen 12.06.-14.06.2020 in Bilsdorf (L.). Mach mit! Anmeldung & Info: Beteiligungskosten. Coaching, Übernachtung + Essen inkl., 180.-, Tel. 691338499

■ **2 machines à tatoo**, 2 machines à bobines pour débutant avec alimentation Lcd à pédale, sans encre et aiguilles, 70.-, Tel. 621402475

■ **AIMA MASSAGE, vous propose un massage californien aux huiles essentielles à Thionville**
Tel. +33656842192

■ **Aima Massage vous reçoit dans un cadre agréable**, Nous proposons des massages californiens. Filles belles et sexy, Tel. +33656842192 sur RDV

■ **Appareil pour enlever rides**, p.n.: 2.000, p.v., 800.-, Tel. 621258580

■ **Babyliss for men**, Haircut Trimmer, peu utilisé, 20.-, Tel. 563684

■ **Banc de musculation Kettler Multisport**, av. poids, 120.-, Tel. 621345858

■ **Banc de musculation Omnisport**, peu servi, parf. ét., 30.-, Tel. 621345858

■ **Brosse à cheveux tournante**, avec son chargeur électr., 5.-, Tel. 621391018

■ **Brosse lissante Keratin Protect Straught Brush**, prix neuf 50.-, à technologie ionique, état neuf, 18.-, Tel. 621828438

■ **Gillette pour rasoir**, emballage original, bon prix, Tel. 621670630



■ **Grundig Volume Hood Dryer**, Sèche- cheveux volumateur, 60 Watt, 220-240 Volt , t.b. ét., 15.-, Tel. 691515399

■ **Hellef fier Messies**, Wenn ass intresséiert als Messie 1 annere Wee ze goen resp. mat anneren Betraffenen sech auszetauschen fier do rauszekommen? Gratis, luxembourg@messieforum.de Tel. 691604207 no 17 Auer

■ **Hometrainer Kettler Carat**, région Mersch, 50.-, Tel. 329751

■ **Libération du stress et de la douleur, massages bien-être**
www.namaste-lux.com, Tel. 691123273

■ **Massage tantrique professionnel**
www.tantra-lux.com, Tel. 691123273

■ **Matelas de Shiatsu en coton**, prix neuf 300.-, utilisé 2x, épais, 4 couches, coul. terre cuite, 180x200x4, sac de transport inclus, 150.-, Tel. 691505000

■ **Matériel de massage (matelas pour siège)**, à peine utilisé, shiatsu fonction déterminable des entier, haut du dos, bas du dos, fonction chaleur fonction vibration, 50.-, Tel. 661755931

■ **Miracurl Babylliss Pro**, unwanted gift, prix origin: 99.-, p.v., 60.-, Tel. 621645720

■ **Parfum Arlésienne**, paquet non ouvert 75ml, 60.-, Tel. 621391018

■ **Parfum Invictus**, Paco Rabanne 100ml, cadeau en double, pas utilisé, mais plus la boîte, 50.-, Tel. +33636687331

■ **Parfum Lady Million**, 80 ml, cadeau en double, pas utilisé, 50.-, Tel. +33636687331

■ **Rasoir Fusion5 Power**, 10.-, ou rasoir Fusion normale 8.-, Tel. 691580491

■ **Shampoo cheveux**, spray, conditionner savon douche, environ 80 produits, serviettes périodiques et tampons environ 200, bain de douche, Listerine, environ 30 bout., 1.-/produit, région Mersch, SMS "soins du corps", Tel. 691476350

■ **Solarium**, comme neuf, spécial visage, 20.-, Tel. 661310072

■ **Solarium 20 tubes Ergoline 20**, 20 professionnels à 20 tubes comme neuvs, avec zone visage, 675.-, Tel. 691821460 ou 621622123

■ **Solarium Ergoline 20**, avec bronzage facial et ventilateur, 350.-, Tel. 621160012

■ **Solarium pliable Sunmobil sur roues**, plié: 1 x 0.30m, orig. Philips UVA, état neuf, tr. peu util., p.n.: 1.100.-, faire offre, 250.- à disc., Tel. 691394370

■ **Solarium Pro 20 tubes**, + tubes neuvs échanges + tête, fonctionne impecc., 750.-, Tel. 691821460 ou 621622123

■ **Solarium Sandwich Alison Désiré**, 24 HP + ventilateur, équipé avec des nouv. lampes, 1.000.-, Tel. 661270700

■ **Stylo stop pain gone**, libère à faible fréquence une douce décharge électr.

■ **Catalogue World Coins**, 2001-présent édition 2018, 40.-, Tel. 523496

■ **Catalogue World Paper Money Modern Issues**, 1961-Present Edition 2018, 40.-, Tel. 523496

■ **Coffrets BCL**, Belle Epreuve PP de 2002 à 2016, Tel. 621185303

■ **Coincards**, Luxembourg, 2.-, 2004-2016-2017-2018-2019, Tel. 380689

■ **Coincards: Luxembourg**, Belgique, Pays-Bas, Andorre, Malte, Vatican, San Marino, Tel. 523496

■ **Collection**, KMS, Vatican, San Marino, Monaco, 2002-2015, 2.-, Vatican 2004 bis 2015, Sede Vacante 2.-, San Marino 2004-2015-2016-2017-2018, Tel. 380689

■ **Collection de pces de monnaies**, dont un classeur rempli, Tel. 621258580

■ **Collection de timbres de tout pays**, Tel. 621258580

■ **Divers produits numismatiques**, Luxembourg, LUF et Euros. Pièces, sets, coffrets, Tel. +3263221034

■ **Euro Starterkit Luxembourg orig.**, emballé, max. 350 kits disponible, 25.-, Tel. 621622123

■ **Euros**, PP, Belle Epreuve, boîtes en bois 8 pces du Luxembourg 2002 à 2018, à disc., euros de tous les pays, séries BU de tous les pays, Tel. 380689

■ **Euros**, KMS, verschiedene Länder, offizielle KMS im Folder, Tel. 380689

■ **Euros**, 2.-, commémoratives, de tous les pays, Tel. 380689

■ **Folders**, Lux, commémoratives, 50ans Cour de justice 2005, conseil et présidence lux. 2006, commission européenne 2006, conseil d'état, château de Vianden, château de Mersch, Jean l'aveugle, l'accord de Schengen, Faucon, Arnika, Loutre, Orphys Bourdon, abeille Benelux + autres châteaux, Tel. 380689



■ **KMS Vatikan, San Marino, Monaco**, Euro Kursmünzensätze Vatikan 2002, San Marino 2002, Monaco 2001 komplett in original Foldern, Top Zustand, 450.-, Tel. 621188118

■ **Marie-Adelaide**, essais argent 1914 - 2 Francs; 1 franc, 50 cts, 300.-, Tel. 26787575

■ **Monnaies anciennes**, lux, belges, françaises, allemandes, suisses, Tel. 380689

■ **Monnaies Euro**, sets divers (proof Benelux, Luxembourg et autres pays, coin cards etc), état Collection, au prix d'achat, 90.-, Tel. 661196991

■ **Pièce 2 1/2 Pesos mexicain or 1945**, monnaie en parf. ét., 100.-, Tel. 691598250

■ **Pièce rare 10 Pfennig**, 1950 Rép. Deutschland, 20.-, Tel. 621391018

■ **Pièces Euro**, des coffres de pièces Euros neuves et des pièces neuves de la France Hollande Stain Marino, 30.-, Tel. 691951385

■ **Rouleaux originaux de 1 cent et 2 cent**, B, L, F, D, A, I, NL, GR, FIN, Tel. 523496

■ **Set BU Luxembourg**, 1990, 1991, 1992, 1993, 1994, 1995 contenant toutes les pièces émises, Tel. 523496

■ **Série de 6 pièces Andorra 2014**, Tel. 523496

■ **Starterkits**, de tous les pays + Monaco + Andorre, Tel. 380689

■ **Vatican Official Coincard 2015**, cartelette montrant la place Saint Marc avec pièce BU 50 cent euro "Pape Franziskus" Stato della Citta del Vaticano, 12.-, Tel. 621771830

■ **Vieilles pièces monnaies**, lux., belge, lux., allem. etc., Tel. 380689

Recherche/Suche

■ **Ch. 50 Ecu Eurocontrol 1996**, Air Traffic Control, Tel. 691647364

■ **Ch. billets lux. anciens**, avant 1960 non circulés, Tel. 26787575 ou 621185303

■ **Menzen**, ech kaafen al Zort vun Menzen an Geldscheiner, Tel. 691809378

■ **S. Münzen**, Banknoten und Sammlungen; Luxemburg und Rest der Welt, Tel. 691809378

COLLECTORS

■ **+/- 150 cartes téléphoniques**, Tel. 551314

■ **10 autocollants Topps Trolls**, 0,1.-/figurine, 1.-, Tel. 621241949

■ **10 cartes Disney Cora, Match, sMatch**, Delhaize (0,1.-/carte). Me contacter pour numéros disponibles., Tel. 621241949

■ **10 Ocean Friends Cora/Match**, 0,1.-/figurine, 1.-, Tel. 621241949

■ **10 Stickers Cactus Green Heroes**, (0,1.-/figurine). Me contacter pour numéros disponibles., Tel. 621241949

■ **11 Krieger**, aus rotem und blauem Plastik aus den 70er Jahren, Höhe: 6 cm, eventueller Hersteller: Jean Höfler W. Germany, 10.-, Tel. 691474069

■ **13 Cactus Figuren**, 8 Europa-Schlumpfen, Tel. 328435 ou 621791896

■ **13 goossen Taaken**, 5.-/Stéck, Tel. 621168090

■ **2 Alben seltene Aufkleber**, Preis nach VB, Tel. 328435 ou 621791896

■ **2 images Jean-Marie Scholler**, 1985, tirage spécial limité, numéroté et signé à la main par l'artiste, sur papier d'arche 300 gr. Sujet 1 No 102/300, format hauteur, 29x37 cm, sujet 2 No 168/300, format oblong, 39x29 cm, tr.b.ét., 50.-, Tel. 313938

■ **2 oeufs anciens en marbre**, 20.-, Tel. 621495935



■ **2 pin's Festival BD Contern 1994 et 1995**, BD Contern, 2 pins 1994 et 1995, 10.-, Tel. 359263

■ **2 plaques en tôle**, Route 66 National Old Trails Road, Coca-Cola in the Distinctive Bottle est. 1886 Repros, 20.-, Tel. 26665039

■ **2 Teller Frankreich - Luxembourg**, association des cantonniers, jumelage franco-luxembourgeois, 1981, Tel. 336535

■ **2.800 Zündhölzer**, schwarz, 80 kleine Kisten, 30.-, Tel. 328435

■ **20x cartes de vœux**, aquarelle PIT WEYER - Les Faubourgs - le Grund - La Corniche - L'Eglise Saint-Michel, 21x21 cm, plié 10,5x21 cm, impression recto en quadrichromie sur papier de luxe Arches 300 gr, sujet hauteur, rainurage pour le pliage, 20 cartes de ce sujet, ou assortiment de 5 x 4 sujets différents (voir mes autres annonces), 30.-, Tel. 313938

■ **20x Cartes de vœux**, aquarelle Pit Weyer, Le Pont Gr.-D. Charlotte - Le Grund - La Tour Espagnole, 21x21 cm, plié 10,5x21 cm, impression recto en quadrichromie sur papier de luxe Arches 300 gr, sujet oblong, rainurage pour le pliage, 20 cartes de ce sujet, ou assortiment de 5 x 4 sujets différents (voir mes autres annonces), 30.-, Tel. 313938

■ **20x cartes de vœux**, aquarelle Pit Weyer, La Place d'Armes - Le Cercle Municipal - Le Kiosque - Le Marché aux puces, 21x21 cm, plié 10,5x21 cm, impression recto en quadrichromie sur papier de luxe Arches 300 gr, sujet oblong, rainurage pour le pliage, 20 cartes de ce sujet, ou assortiment de 5 x 4 sujets différents (voir mes autres annonces), 30.-, Tel. 313938

■ **20x cartes de vœux**, aquarelle Pit Weyer, L'Hôtel de Ville - La Cathédrale - Le marché aux produits du terroir - Monument Guillaume II, 21x21 cm, plié 10,5x21 cm, impression recto en quadrichromie sur papier de luxe Arches 300 gr, sujet oblong, rainurage pour le pliage, 20 cartes de ce sujet, ou assortiment de 5 x 4 sujets différents (voir mes autres annonces), 30.-, Tel. 313938

■ **23 livres de Christian Jacq**, livres relatifs à l'Egypte: Mystères d'Osiris, la pierre de lumière, Ramsès, le pharaon noir etc. et sur Mozart (3), 25.-, Tel. 621238675

■ **24 aal Poppen**, gudden Zoust., 100.-, Tel. 621756239

■ **30 Avions 1:72**, Pilote de la seconde guerre mondiale métal, état neuf avec descriptifs à Longwy-Haut, 15.-, Tel. +33625120543

■ **35e Course de Côte Lorentzweiler**, 24 avril 2000, affiche de course d'origine, Sport Automobile Luxembourg, : 60x70 cm., tr.b.ét., non-plié. Beaucoup d'autres affiches de course du Lux. dispo. en tant que: FINA Sprint Nommern, Courses de Côte Lorentzweiler, Zittig, Rallye d'Europe Ettelbruck, Ducal Rallye d'Europe Nommern, European Hill Race Eschdorf, Grand Prix d'Europe Lux.-Kirchberg etc., 60.-, Tel. 313938

■ **3e FINA Sprint Nommern**, 7/8 novembre 1989. Affiche de course d'origine Sport Automobile Luxembourg. Format 42x60 cm, tr.b.ét., non-plié. Beaucoup d'autres affiches de course du Lux. disponibles. FINA Sprint Nommern, Courses de Côte Lorentzweiler, Zittig, Rallye d'Europe Ettelbruck, Grand Prix d'Europe Lux.-Kirchberg etc ..., 60.-, Tel. 313938

■ **4.000 télécartes du monde entier**, Tel. 506760 ou 26321387

■ **50 alte, ungebrauchte Streichholz Schachteln**, gefüllt, ab 1.-/St., Tel. 691474069

■ **51 cahiers luxembourgeois**, datant de 1936 à 1961, 150.-, Tel. 621238675

■ **535 cartes postales Diddl et Pimboli**, neuves, dont 1ers numéros, 200.-, Tel. 691145433

■ **6 Sammeltassen**, mit Gold verziert, 50.-, Tel. 691474069

■ **8 Bierklinken (Sammlung)**, aus den 90er Jahren, Brauerei Mousel, Tel. 691373587

■ **Affiches de cinéma**, anciennes, 1940 et après, 50.-, Tel. +33634429173

■ **Ancienne raquette de tennis**, tr.b.ét., faire offre, 1.-, Tel. +33679102425 ou +33771149629

■ **Assiette Villeroy & Boch**, édition limitée pour le LTMA, 25.-, Tel. 691474069

■ **Auto Bild de 1986-2012**, tous les numéros depuis année de parution 1986-2012, prix à discuter, Tel. 661274323

■ **Autoralil "De Dieterich" HO**, de la société AS de France, mod. des CFL no Z105 Chemin de Fer Luxembourgeois, 350.-, Tel. 358279

■ **Bagues de cigares**, part. achète, vends, échange bagues de cigares, à Bettembourg, Tel. 621181700

■ **Balles Bob l'éponge, Spongebob**, Cora, Match, Delhaize, balles rebondissantes 12 (2x), 13, 14, 15, 17, 19 (5x), 1.-, Tel. 621241949

■ **Batman**, articles de collection, Tel. 26665039

■ **Bofferding Aluminium Fass**, 50 Liter, von 1982, 80.-, Tel. 26102083

■ **Boîtes cigares**, Monte Cristo et Cohiba, Tel. 380689

■ **Bravo**, Poster, Songbooks, Autogramm-Karten und Star Album aus den 80er Jahren, Tel. 691474069

■ **Capsules de champagnes**, 0,50.-, grosses quantité cartes Pokémon, 0,25.-, pin's 0,25.-, voiture miniature Ferrari 5.-, Tel. +33382209130

■ **Carte Belgique-Luxembourg**, carte des Pays-Bas Catholiques 1780 de G. Delisle, gravure sur cuivre de Belgique, main-aquarellé, 200.-, Tel. 691598250

■ **Carte géo Luxembourg**, Lutzenburgensis Ducatus Veriss Descript, de Lodovico Guicciardini, 1612, 250.-, Tel. 691598250

■ **Cartes Astérix Cora/Match**, au choix parmi: 1, 3, 5 (3x), 6 (3x), 8, 12, 1.-, Tel. 621241949

■ **Cartes Pokémon**, différé. années, ét. utilisé, 0,25.-/pce, Tel. 691474069

■ **Casque Chinois**, en bambou tressé, très léger mais résistant, pour amateurs du SE asiatique, 25.-, Tel. 440701

■ **Cendrier Campari Milano**, des années 50, légèrement endommagé, 15.-, Tel. 359263

■ **Cendriers publicitaires**, anciens cendriers publicitaires, prix à la pièce, 6.-, Tel. 359263

■ **Clef ancienne**, tige forgée en fer surmontée d'une tête travaillée en métal doré, 50.-, Tel. 621495935



■ **Coffret complet série 12 fèves**. Nos Voisins Les Hommes, tr.b.ét., comme neuf, jamais sorties du coffret, jolie collection, 10.-, Tel. 661395790

■ **Coil tester**, vac-fuel pump tester, condenser tester, marque Crypton, année 60, prix à disc., Tel. 661160562 ou 550508

■ **Collection calculettes HP**, je mets un terme à ma collection et vends 40 calculatrices, recevez la liste sur simple demande, 3.000.-, Tel. 621776820

■ **Collection de modèles réduits**, muscle cars, pick-ups, trucks, voit. de collection etc., +- 160 pces, Tel. 661160562 ou 550508

■ **Collection de voitures James Bond miniatures**, 134 pces, p.n. 1.800.-, p.v., 900.-, Tel. 691318791

■ **Collection Pin's**, avec des pièces uniques au plus offrant, Tel. 621391018

■ **Course de Côte Zittig**, 9 avril 2000. Affiche de course d'origine Sport Automobile Luxembourg. 43x61 cm., tr.b.ét. non-plié. Beaucoup d'autres affiches de course du Lux. disponibles, Ducal Rallye Sprint Nommern, European Hill Race Eschdorf, Grand Prix d'Europe Lux.-Kirchberg, etc., 60.-, Tel. 313938

■ **Couteau film Rambo 3**, neuf, 42cm, 100.-, Tel. 565611

■ **Der grosse Herder**, 12 Bände & Welt- und Wirtschafts atlas 1931-1935, 200.-, Tel. 691474069

■ **Der neue Herder Band I - III**, 1954 8. Auflage, top Zustand mit original Karton, 40.-, Tel. 691474069

■ **Die katholische Kirche**, 2 Bänder: Rom & Die Kirche auf dem Erdenrund, 100.-, Tel. 691474069

■ **Disney's Colossal Comics**, Collection no 9 de 1993 (anglais), 6.-, Tel. 691474069

■ **Div. articles et déco Coca-Cola**, collection voit. mod. réduits, diff. échelles, voit. américaines et classiques + Harley Davidson, prix à disc., Tel. 661160562 ou 550508

■ **Diverses pces de collection Coca-Cola**, Marlboro, Tel. 661160562 ou 550508

■ **Ducal Rallye Sprint Nommern**, 23/24 octobre 1999. Affiche de course d'origine Sport Automobile Luxembourg. 45x61 cm., tr.b.ét., non-pliée. Beaucoup d'autres disponibles, Fina Sprint Nommern, Courses de Côte Lorentzweiler, Zittig, Rallye d'Europe Ettelbruck, European Hill Race Eschdorf, Grand Prix d'Europe Lux.-Kirchberg etc., 60.-, Tel. 313938

■ **Emaischen Taken**, komplett, von 1970 bis 1994, 25 St., Tel. 551314

■ **Emaischen-Figuren**, von 1948, komplette Sammlung, Leon Nosbusch, Preis nach V.B., Tel. 691394370

■ **Entomologie lot insectes**, divers coléoptères sous verre et en boîtes, pour collectionneur, 100.-, Tel. 691276420

■ **Erbü- Ball 1934**, Nadelspielaufomat, sehr gut erhalten, funktionniert einwandfrei, mit Standbeinen, 1.500.-, Tel. 621722479

■ **Erdkreis Bildband 1955**, Top Zustand, nur Umschlag eingerissen, 15.-, Tel. 691474069

■ **Étuis, boîtes Whisky**, Whisky ; Collection d'étuis (en carton, fond et couvercle en métal) et de boîtes métalliques vides pour collectionneur, 3.-, Tel. 359263

■ **Fèves anciennes**, en plastique et porcelaine, biscuit, divers prix, Tel. +33680621039

■ **Fèves belles série de L'école de Nancy**, Séries de Lunéville, Longwy, Epinal... céramiques de lorraine, prix divers (poss. au détail), Tel. +33680621039

■ **Fèves complètes**, séries de fèves: sacs, chaussures, habits, prix divers, Tel. +33680621039

■ **Fèves div. Astérix, Lucky Luke**, séries, prix divers, Tel. +33680621039

■ **Fèves séries animaux**, poissons, grenouilles, escargots, prix divers, Tel. +33680621039

■ **Fèves séries compl. de Disney**, Séries de Walt Disney: prix divers (certaines au détail), Tel. +33680621039

■ **Fèves séries dessins animés**, séries: Harry Potter, Narmia, Emilie Jolie, Avatar, Marsupilami, Panthère rose, prix divers (poss. au détail), Tel. +33680621039

■ **Fèves séries diverses**, Babar, Oursons, Shadocks, WWF, monuments, phares, petites assiettes, vaisselles, pots, prix divers, Tel. +33680621039

■ **Ganz aal Béierdeckelen**, vun der ganzer Welt, Präis ze disk., Tel. 621756239



■ **Gravure 1685 de Nic Visscher**, carte provinces espagnoles en 1684 (Belgique & Luxembourg), avec certificat, 62x52cm, taille-douce, couleurs d'origine, 195.-, Tel. 621771830

■ **Images Asterix Cora/Match**, 10 autocollants Astérix Cora, Match, Delhaize. Me contacter pour numéros disponibles, 1.-, Tel. 621241949

■ **Images Bob l'éponge/Spongebob**, Autocollants, figurines, stickers, cartes Spongebob Cora, Match, Delhaize (0,1.-/pce), 1.-, Tel. 621241949

■ **Images Schtroumpfs Cora/Match**, 10 autocollants, figurines, stickers, cartes les Schtroumpfs Cora, Match, Delhaize. Me contacter pour numéros disponibles, 1.-, Tel. 621241949

■ **Jerrican, cir. 1950**, 15 litres ("Ministère de la Santé"), t.b.ét., 110.- à disc., Tel. 436642

■ **Katalog mit 100 Bildern von berühmten Malern**, Preis nach VB, Tel. 328435

■ **Kinder monobloc**, à l'unité, en série, en lot, prix div., Tel. +33680621039

■ **Kindersurprise**, collection de 1992 jusqu'aujourd'hui, liste de prix peut être envoyée par e-mail, Tel. 691474069

■ **Kinyamas**, jeu compl., 33 figurines insolites Cactus Yuppi, état neuf, 30.-, Tel. 548552

■ **Larousse universel**, en 2 volumes de 1922, 60.-, Tel. 691474069

■ **Les cahiers luxembourgeois**, de 1923-1946, bon état, prix à disc., Tel. 621756239

■ **Les Chats Sauvages**, lot de 6 vinyls originaux du groupe mythique de Dick Rivers, rock'n roll 1960, 50.-, Tel. 621771830

■ **Les Chaussettes noires**, lot de 9 vinyls Barclays originaux du groupe d'Eddy Mitchell, des slows et du rock'n roll de 1960, 50.-, Tel. 621771830

■ **Lettre de collection**, de Metz, de l'année 1762, 440.-, Tel. +33619624434

■ **Livre épargne BCEE 1924**, vend livre épargne vierge de 1924 de la caisse épargne avec 5 francs, pour collectionneur, 135.-, Tel. 691821460 ou 621622123

■ **Locomotive Märklin 3793**, avec tender, état neuf, dans emballage, 200.-, Tel. 671195305

■ **Lot de petites bouteilles alcool**, (mignonnettes), belle collection, pas de détail, les 150 pces, 120.-, Tel. +33382209130

■ **Lot de sous-verres publicitaires**, +/- 50, 5.-, Tel. +33382242006

■ **Machine à calculer Dixi**, (vintage d'occasion), brune antiquité, Made in Sweden, 150.-, Tel. 661333041

■ **Machine à écrire**, marque Continental (Vintage d'occasion), couleur noir vernis, antiquité, made in Germany, 100.-, Tel. 661333041

■ **Machine à écrire de collection Olympia**, fabrication allemande, parf.ét., avec sa boîte de rangement et sa notice d'utilisation. Pièce rare de collection. Au plus offrant à partir de, 150.-, Tel. +33780537699

■ **Machine à écrire Jappy**, Tel. 691957872

■ **Machine à glace**, 150.-, Tel. 661333041

■ **Machine à sous ancienne**, d'occasion, fonctionne avec des francs luxembourgeois fournis, 500.-, Tel. 661154394

Maître OMAR
GRAND MEDIUM, MARABOUT, VOYANT
Spécialiste du retour, immédiat de l'être aimé. Fidélité absolue dans le couple, désenvoûtement rapide. Protection contre les mauvais sorts. Chance et réussite professionnelle et personnelle (examens, concours, commerce, ...). Impuissance sexuelle.
Reçoit tous les jours sur RDV. Résultats garantis dans la même semaine.
Paiement après résultat.
Tél.: 00352 621 670 160

Le spectaculaire voyant Marabout BORIS
Spécialiste du retour affectif, dominer votre vie au lieu de la subir, peut vous aider dans vos problèmes même les plus désespérés, amour, chance, protection, maladie, etc.
TRAVAIL RAPIDE. DISCRETION ASSURÉE
CONTACTEZ-NOUS AU
7j/7 de 8h. à 21h. **Tél.: +352 691 48 29 97**

PROF. TEMBISA VOYANT ET MEDIUM
100% garantis et 100% réussite
qui va résoudre tous vos problèmes
d'amour, santé, désenvoûtement,
chance aux jeux
Tél.: 621 74 51 65

VOYANCE
Envoie FUTUR au 64774
Suivi de ton prénom, sexe, ta date de naissance
+ le sujet de ta demande (amour, travail, argent,...)
ou appelle le 901 47 517
Prévisions au 01121978 au 64774
Pour plus d'infos voir le 01121978

GOUDOMP GRAND VOYANT MEDIUM
Spécialiste des problèmes d'amour, d'affection, retour rapide de l'être aimé, fidélité entre époux, instabilité affective, problèmes familiaux, impuissance sexuelle, protection contre les mauvais sorts, chance dans les projets, travail, attraction de clientèle, réussite pour les examens et concours etc.
Travail sérieux, efficace, rapide. Reçoit tous les jours de 8h. à 21h.
Tél.: 661 974 556

MEDIUM/VOYANT
Pour une réponse immédiate
à tous vos problèmes
Tél.: 901 479 67

HOROSCOPE

LUXBAZAR



BÉLIER

Votre cœur sera en fête. En amour, le charme et les attentions délicates feront mouche. Dans le travail, vous trouverez des éléments de solution à vos problèmes les plus ardues. Bonne entente avec les enfants; vos relations avec eux seront plus étroites et plus amicales. Si vous retournez le passé, vous allez réveiller des fantômes; laissez-les dormir! À force de trop peser le pour et le contre, vous risquez de laisser passer de belles opportunités.



TAUREAU

Attention aux dépenses! Réfléchissez bien et évitez les opérations financières hasardeuses. Votre pouvoir de séduction sera irrésistible, et vous évoluerez en plein bonheur avec un être qui vous convient à souhait. Vous aurez l'opportunité de nouer des contacts amicaux qui peuvent vous être utiles dans l'avenir; cultivez-les bien. Chassez sans pitié votre timidité et demandez courageusement ce qui vous est dû au travail.



GÉMEUX

Evadez-vous. Si vous avez envie de vous changer les idées, un petit voyage à deux pourra être envisagé, car vous en retirerez beaucoup de satisfactions. Vous aurez les moyens de faire aboutir vos projets professionnels. Attention à votre nervosité: faites l'impasse sur tous les excitants. Évitez les discussions et les paroles blessantes. Vous avez tout pour être heureux; à condition de remettre les choses à leur juste place.



CANCER

Surveillez vos propos. Vous éviterez ainsi de commettre de graves impairs avec vos supérieurs ou avec votre bien-aimé. Certaines personnes de votre entourage professionnel chercheront à vous mettre des bâtons dans les roues. Vous ressentirez une légère baisse de tonus; secouez-vous en faisant de l'exercice. Pourquoi chercher des ennuis? Attention aux décisions que vous allez prendre dans un domaine ou un autre!



LION

Garé aux déceptions cette semaine. Vous risquez de tomber de haut si vous idéalisez trop certaines personnes de votre entourage en les plaçant à tort sur un piédestal. Vous aurez quelques petits problèmes de voisinage: bruit, animaux, enfants, etc. Préférez le dialogue ou le silence à l'affrontement. Célibataire, vous ferez probablement une rencontre tout à fait fortuite. Mais vous réaliserez rapidement qu'il ne s'agit pas d'une aventure sans conséquence. Ce serait peut-être le début d'une nouvelle idylle, qui sait?



VIERGE

Réveillez votre bienveillance. Vous saurez davantage écouter les désirs et les besoins de vos proches; résistez à l'envie de tout régenter autour de vous. Climat favorable à une remise en ordre de la vie conjugale. L'atmosphère sera excellente pour tous les amoureux. Si vous avez l'occasion de recevoir vos supérieurs, ne vous inquiétez pas - vous saurez parfaitement être à la hauteur.



BALANCE

Quelle chance! Vous allez vivre une période où vous pourrez être gagnant sur tous les fronts, notamment en affaires et dans vos amours. Votre cote de popularité montera en flèche. Vous aurez des occasions de rencontrer des gens très intéressants. Vous avez droit à votre jardin secret; même si votre partenaire voulait y pénétrer, montrez-vous ferme à ce sujet.



SCORPION

N'écoutez que vous et vous seul. Méfiez-vous des gens que vous allez rencontrer: ils risquent de vous entraîner dans des aventures dangereuses. On admirera votre ténacité, votre détermination et votre aptitude à mener jusqu'au bout ce que vous aurez entrepris. Votre forme est bonne et sera encore meilleure si vous pratiquez un peu de sport. On n'est jamais mieux servi que par soi-même: ne l'oubliez pas, ne comptez pas sur les autres.



SAGITTAIRE

Tout roule. Une nouvelle occasion pourra accroître vos qualités et augmenter votre productivité. Allez au-devant de ceux qui veulent coopérer avec vous. La vie sentimentale sera gaie, légère, sans tensions ni drames; vous serez détendu auprès de l'être aimé. Essayez de contrôler votre nervosité. Certaines personnes vous ont contrarié? Ne prenez pas les choses trop à cœur et vous vous sentirez mieux.



CAPRICORNE

De nombreux échanges seront au programme cette semaine. Les petits déplacements favoriseront les heureuses rencontres; un coup de foudre est possible et même probable. Le plus difficile pour vous sera de modérer votre esprit de contradiction, sans quoi attendez-vous à quelques ennuis. Les autres ne sont pas responsables de vos ennuis; alors, ne vous montrez pas désagréable envers eux.



VERSEAU

Écoutez votre voix intérieure. Votre intuition, aiguisée par le climat astral, pourra vous aider à sortir d'un mauvais pas dans lequel vous vous êtes mis. Le dialogue sera beaucoup plus facile avec vos proches, et vous trouverez un bon terrain d'entente. Soyez prudent si vous devez effectuer un voyage: il serait sage de le reporter afin d'éviter des déceptions. Tirez toutes les leçons possibles de vos erreurs passées, et vous progresserez à pas de géant.



POISSON

Détendez-vous un peu. Vos chances en argent seront meilleures ces jours-ci que ces derniers temps. Dans le travail, mettez votre orgueil au vestiaire; soyez plus humble. Évitez tous les conflits juridiques et essayez de ne pas vous mettre en désaccord avec qui que ce soit. En amour, vous aurez l'impression que personne ne vous comprend et ne se soucie de vous. Essayez d'être plus souple avec autrui.

WWW.LUXBAZAR.LU

ENVOIE HORO SUIVI DE TA DATE DE NAISSANCE AU 67997 ET REÇOIS TON HOROSCOPE PAR SMS! (exemple : HORO 01121978 au 67997)

Aries ♈ Cardinal Sign of Fire	Taurus ♉ Fixed Sign of Earth	Gemini ♊ Mutable Sign of Air	Cancer ♋ Cardinal Sign of Water	Leo ♌ Fixed Sign of Fire	Virgo ♍ Mutable Sign of Earth	Libra ♎ Cardinal Sign of Air	Scorpio ♏ Fixed Sign of Water	Sagittarius ♐ Mutable Sign of Fire	Capricorn ♑ Cardinal Sign of Earth	Aquarius ♒ Fixed Sign of Air	Pisces ♓ Mutable Sign of Water
-------------------------------------	------------------------------------	------------------------------------	---------------------------------------	--------------------------------	-------------------------------------	------------------------------------	-------------------------------------	--	--	------------------------------------	--------------------------------------

2€ participation. En participant vous devenez automatiquement membre. Utilitaires par semaine au 67997. Votre horoscope par SMS. Si vous ne désirez pas recevoir les offres par SMS indiquez dans votre commande STOP EX HORO STOP.

SÉLECTION CINEMA

SORTIES DE LA SEMAINE



Star Wars: The Rise of Skywalker
18 décembre 2019
2h22 - Science fiction, Aventure
De J.J. Abrams



Il Traditore
18 décembre 2019
2h31 - Biopic, Drame
De Marco Bellocchio



Notre Dame
18 décembre 2019
1h30 - Comédie
De Valérie Donzelli



Out stealing horses
18 décembre 2019
2h03 - Drame, Thriller
De Hans Petter Moland



Motherless Brooklyn
18 décembre 2019
2h25 - Policier, Drame
De Edward Norton

ENCORE À L'AFFICHE



Countdown
20 novembre 2019
1h30min - Epouvante-horreur
De Justin Dec



Jumanji: The Next Level
11 décembre 2019
2h04min - Aventure, Comédie
De Jake Kasdan



Last Christmas
27 novembre 2019
1h43min - Comédie, Romance
De Paul Feig



Instinct
11 décembre 2019
1h48min - Drame
De Halina Reijn



Der kleine Rabe Socke 3
11 décembre 2019
1h13min - Animation, Famille
De Verena Fels, Sandor Jesse

RETROUVEZ TOUTES LES SÉANCES SUR: WWW.KINEPOLIS.LU - WWW.CARAMBA.LU

À REGARDER SUR LE CANAPÉ

NETFLIX



Un soupçon de magie
Depuis 2015 - Série
48min - Comédie, Fantastique
De Craig Pryce, Sue Tenney



A Christmas Prince: The Royal Baby
5 décembre 2019
1h24min - Romance
De John Schultz

DVD

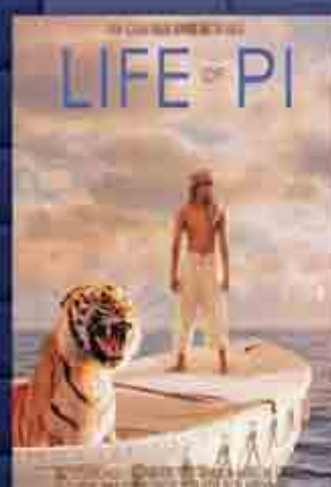

Life of Pi
19 décembre 2012
2h05min - Aventure, Drame
De Ang Lee



Palace pour chiens
18 février 2009
1h40min - Comédie
De Thor Freudenthal

LUXBAZAR sur facebook !

Venez découvrir notre page facebook où de nombreux événements seront visibles.

LUXBAZAR infos

EDITEUR PASCAL SEEBACH
Téléphone : (+352) 48 23 78 200 | Fax : (+352) 48 89 99
E-mail via web : <http://www.luxbazar.lu/contact>

BAZAR S.A.
122, route de Thionville L-2610 LUXEMBOURG
RCA B105977
TVA intracommunautaire LU 20486576

ADMINISTRATION
Téléphone : (+352) 48 23 78 205 | Fax : (+352) 48 18 54
E-mail via web : <http://www.luxbazar.lu/contact>

CONTACT COMMERCIAL
Téléphone : (+352) 48 23 78 402
GSM : (+352) 621 35 3755
E-mail : sales@publicom.lu

GRAPHISME
Téléphone : (+352) 48 23 78 400 | Fax : (+352) 48 89 99
E-mail via web : <http://www.luxbazar.lu/contact>

MISE EN PAGE UTE BODE, KARIN DO ROGO
Téléphone : (+352) 48 23 78 401 | Fax : (+352) 48 89 99
E-mail via web : <http://www.luxbazar.lu/contact>

REGIE PUBLICITAIRE PUBLICOM S.A.R.L.
Téléphone : (+352) 488 222 | E-mail : publicom@pt.lu

IMPRESSION ROTDCHAMPAGNE

Par téléphone
Appelez-le 40 74 74 et suivez les instructions. Nos collaboratrices vous répondront dès que possible. Le nombre de vos annonces est illimité. Mais nous nous réservons le droit d'intervenir en cas d'abus.
Toutes les annonces qui nous parviennent avant mercredi 12:00 heures seront publiées dans l'édition du vendredi. Les annonces seront mémorisées pendant quatre semaines et si vous désirez une répétition il suffit de nous passer un bref appel et les annonces paraîtront dans l'édition prochaine.

Par Télécopie
Utilisez si possible nos coupons. Ecrivez lisiblement avec un crayon noir et en majuscules. Envoyez au 900 49 548 (2,23€) depuis le Luxembourg et au 0909 82 083 (2,48€) depuis la Belgique.

Par Télex
Envoyez si possible nos coupons. Ecrivez lisiblement avec un crayon noir et en majuscules. Envoyez au 900 49 548 (2,23€) depuis le Luxembourg et au 0909 82 083 (2,48€) depuis la Belgique.

Par courrier
Utilisez si possible nos coupons ou une feuille blanche vierge. Notez votre annonce lisiblement et en majuscules. Collez sur une carte postale ou mettez dans une enveloppe et envoyez-la à notre adresse.

Par Internet
Insérer simplement et rapidement vos annonces via Internet en suivant le lien : <http://www.luxbazar.lu>. Vous pourrez y ajouter très simplement plusieurs photographies. Vos annonces seront en ligne immédiatement et publiées dans le journal qui sortira en kiosque le vendredi.

Par SMS au 67997
Cloture des annonces : Le mercredi à 16h pour une parution le vendredi matin en kiosque et immédiate (après contrôle et validation) sur le site Internet. Durée de parution : 7 jours reconductibles, prix du SMS : 2 Euros.
Problème SMS :
- Vérifiez que vous n'avez pas inséré un caractère interdit.
- Ne pas intégrer le caractère point après ADS (exemple: ADS info complémentaire)
- Il n'est pas nécessaire d'ajouter votre numéro de téléphone dans l'annonce.
- Les annonces de rencontre ne peuvent pas être envoyées par sms.

Per SMS 67997
Annahmeschluss: Am Mittwoch um 16 Uhr für eine Erscheinung am Freitagmorgen im Kiosk und sofort (nach Prüfung und Freischaltung) im Internet. Dauer der Erscheinung: 7 Tage verlängertbar. Preis pro SMS: 2 Euro.
SMS Problem:
- Überprüfen Sie ob Sie keine unerlaubten Zeichen eingelegt haben.
- Kein Punktzeichen nach ADS (Bsp. ADS.) einfügen. Zusätzliche Info:
- Es ist nicht nötig Ihre Telefonnummer in der Anzeige hinzuzufügen.
- Die Beaufschaffungsanzeigen können nicht per SMS abgegeben werden.

La publication des petites annonces implique la pleine acceptation de nos conditions générales disponibles sur Internet : www.luxbazar.lu.
Le Journal et le site Web afférent ne sont en aucun cas à considérer comme des intermédiaires entre vendeurs et acheteurs. De ce fait toutes les transactions se font sous la responsabilité de l'un et de l'autre. Les informations recueillies font l'objet d'un traitement informatique. Vous bénéficiez d'un droit d'accès et de rectification aux informations qui vous concernent. Vos coordonnées pourront être cédées à des partenaires commerciaux, de publication.

Die Veröffentlichung der Kleinanzeigen bedarf der vollen Akzeptanz unserer allgemeinen Geschäftsbedingungen, abrufbar im Internet: www.luxbazar.lu.
Die Zeitung und die dazugehörige Website sind auf keinen Fall als Vermittler zwischen Käufer und Verkäufer zu betrachten. Deswegen sind sämtliche Transaktionen unter der Verantwortung beider Parteien (Käufer und Verkäufer) abzuwickeln. Die gesammelten Informationen sind Bestandteil einer Datenverarbeitung. Sie haben ein Zugriffsrecht und können die Sie betreffenden Informationen berichtigen. Ihre Daten können an Geschäftspartner zwecks Publikation weitergeleitet werden.

Coordonnées bancaires pour le Luxembourg :
CCP IBAN LU 51 1111 0460 3860 0000

Coordonnées bancaires pour la France :
IBAN FR76 1470 7000 1201 2210 9223 002
BIC CCBPFRPPMTZ

Coordonnées bancaires pour la Belgique :
AXA BANK BELGIUM 750-9471249-36
(IBAN BE46 7509 4712 4936) BIC AXABBE22

Coordonnées bancaires pour l'Allemagne :
Sparkasse Merzig-Wadern Konto 74153 BLZ 593 510 40
BIC MERZDE55 XXX

ABONNEZ-VOUS AU N°1 DES PETITES ANNONCES AU LUXEMBOURG ET EPARGNEZ JUSQU'A 45€

Tarifs port compris pour le Luxembourg

65,00 €/an (50 éditions)
35,00 €/6 mois (25 éditions)
20,00 €/3 mois (12 éditions)

Tarifs port compris pour l'étranger

95,00 €/an (50 éditions)
50,00 €/6 mois (25 éditions)
25,00 €/3 mois (12 éditions)

Remplissez le coupon ci-contre et renvoyez-le avec votre paiement à Bazar s.a. 122, route de Thionville L-2610 Luxembourg

ANNONCE PRIVEE GRATUITE (10 lignes gratuites)

Payable à l'avance par virement se référer aux différents numéros de compte ci-dessous. Vu les tarifs favorables, nous n'établirons pas de factures pour les annonces de lignes. Veuillez garder votre copie du virement / virement qui vaut quittance. Merci pour votre compréhension.

€5,00.- FORFAIT ENCADREMENT NOIR

€7,00.- FORFAIT ENCADREMENT ROUGE

€9,00.-FORFAIT NEGATIF NOIR

€12,00.-FORFAIT NEGATIF ROUGE

€7,00.-FORFAIT AJOUT DE PHOTO

Veuillez faire parvenir votre photo par e-mail à cette adresse : photo@publicom.lu

Nom et adresse : _____

Tél. : _____ **E-mail :** _____

Rubrique : _____

Offre Cherche ☐

Paiement par Carte Bancaire (Uniquement et)

N° _____ **Date d'expiration** _____ / _____ **Cryptogramme visuel** _____

Coupon à envoyer à : Luxbazar Editions, 122 route de Thionville - L-2610 Luxembourg Per / par fax: 48 18 54 (veuillez joindre copie de virement)

ANNONCE PRO

Payable à l'avance par virement se référer aux différents numéros de compte ci-dessous. Vu les tarifs favorables, nous n'établirons pas de factures pour les annonces de lignes. Veuillez garder votre copie du virement / virement qui vaut quittance. Merci pour votre compréhension.

€1,85.-/ligne

€2,20.-/ligne ENCADREMENT NOIR

€3,00.-/ligne ENCADREMENT

€2,55.-/ligne NEGATIF NOIR

€3,05.-/ligne NEGATIF ROUGE

Nom et adresse : _____

Tél. : _____ **E-mail :** _____

Rubrique : _____

Offre Cherche ☐

Coupon à envoyer à : Luxbazar Editions, 122 route de Thionville - L-2610 Luxembourg Per / par fax: 48 18 54 (veuillez joindre copie de virement)



Diskret & Extravagant
Erleben Sie einzigartiges Ambiente im grössten & exklusivsten Bordell der Region Trier-Eifel-Luxemburg!

CLUB-PURPLE.com

Rudolf-Diesel-Straße 12 • 54292 TRIER
 +49 (0) 651 - 966 8900 • www.club-purple.com

MAYA, JE VOUS APORTE LA CLARTÉ DANS VOS HÉSITATIONS. UN REGARD NEUTRE EST NECESSAIRE POUR FAIRE LE POINT ET CONTINUER A ÉVOLUER AVEC BON SENS AU 901.47.510 (115)

Prof. NTAYI - Voyant MEDIUM, résout tous vos problèmes dans la semaine, amour, retour immédiat et définitif de l'être aimé, la chance dans la vie et dans vos affaires, santé, protection contre tous les dangers, etc. N'hésitez pas à me contacter, Tel. 621745945

MERO UN SOUCI UNE QUESTION ? JE VOUS AIDE A VOIR PLUS CLAIR, N'HÉSITEZ PAS REJOIGNEZ MOI AU 901.47.295 (115)

Voyant medium au Luxembourg. Mr Joseph est un grand voyant médium au Luxembourg, pour tout vos problèmes sentimentaux ou familiale : site web : www.voyant-luxembourg.lu , 20.- à disc., **Tel. 691593412**

RENCONTRES AMOUREUSES LIEBESTREFFEN

HOMME CHERCHE FEMME MANN SUCHT FRAU

■ 52-jähriges junggebliebenes Herz, zu erobern. Bin 52 Jahre Jung, 1m88 gross, schlank, geschieden (ohne Kinder), NT, leider Raucher. Da ich ein ganz einfacher Mensch bin für den Respekt, Ehrlichkeit, Treue und Verständnis noch zählt, suche ich eine nette, einfache, schlank "Sie" zwischen 45-55 um gemeinsame schöne Momente zusammen zu genießen. Meine Hobbys: aktuelle Musik, Wandern, schwimmen, mal tanzen oder ins Kino gehen. Wenn jetzt eine nette schlank "Sie" sich für einen einfachen Mann wie mich interessiert und das Leben ohne Alkohol genießen kann, würde ich mich sehr auf eine Nachricht freuen. Bitte nur Ernstgemeinte melden), Tel. 621141000

■ Abracadabra ... Homme, 42 ans, hétéro, cherche femme de 19 à 69 ans ... pour plan Q..., Carpe Diem ... Discretion hyper assurée. SMS s.v.pl! (pas homme seul), sans but financier, Tel. 621425969

■ Bel homme, la cinquantaine, silhouette mince, très gentil, agréable, d'une grande sensualité, recherche jeune femme de 18 à 45 ans ou dame seule située entre 50 et 70 ans +/-, pour passer d'agréable moment en tous genres, incluant la discrétion, Tel. 661878419 en journée, SMS ou message

■ H. 41 ans, 1.75m, 75kg, désire rencontrer femme, pour amitiés, sorties, + si aff., Tel. +33777701910

■ H. 55 ans très soumis, cherche jolie femme Africaine, très dominatrice, sans tabou, Tel. 691957872

■ H. brun, yeux bleus, 40 ans, 1.78m, 75 kg, sportif, non-buveur, non-fumeur, propre, affûté, bien membré et réellement tr. endurant, esclave sexuel dominant-dominé, voyeur, exhibitionniste, ch. femme(s), homme(s), couple(s) pour fantasmes ss tabou, me déplace uniquement., sans but financier, Tel. 691855797 pas de n° caché, ni sms

■ H. ch. f. pr passer des bons moments, sans prise de tête, et en discrétion, Tel. 691579467

■ Hallo, ich bin ein Mann und suche eine Frau, oder Paar, für schöne Stunden, Aussehen, Alter egal, und nun viel Spass, ohne finanzielle Interessen, SMS, Tel. 661555996

■ Homme 57 ans, bien physiquement, sérieux, gentil, habitant Metz cherche femme 45 à 60 ans, bien physiquement, féminine, dispo. en vue relation durable, Tel. +33663379167

■ Homme ch. femme pour plaisir à deux, Tel. 621310832

■ Homme ch. femme très soumise, tu aimes la domination te soumettre à tout mes désirs, Tel. +33778906712



NE CHERCHE PLUS!
BON PLAN GAY I SEUL NUM
905 770 12

■ Homme cherche femme ou couple, pour passer des bons moments, sans but financier, Tel. 691146033

■ Homme marié, la soixantaine allure jeune, homme gentil et agréable 64 ans marié, délaissé, rech.couple même d'âge très mur pour relation durable, Tel. +33652557628

■ Homme soumis, fait menu travaux entièrement nu chez: F, H, H/F, H/H et se met à votre disposition pour tout. Sans but lucratif, Tel. 691634260

■ Homme sympathique 58 ans, allure plus jeune, 1.80m, 68 kg veut faire connaissance avec femme plus jeune aussi mince pour vacances, amitié et amour si bonne entente, Tel. 691472723

■ Homme très respectueux, sans brutalité douce que pour du sexe, sans prise de tête, recherche femme mariée ou pas, très discret pour les femmes mariées. Pour couple bi ou pas, peux être soumis pour femme dominante, sans but financier, Tel. +33606623448

■ Ich suche eine nette Partnerin, un schöne Stunden zu erleben, D/Lux., ohne finanz. Interessen, Tel. 691671104

■ JH 42 ans, dynamique, sportif, artistique, ouvert d'esprit rech. F. 25/40 ans pour faire connaissance et plus si affinités, Tel. +33686749065

■ Luxemburger Mann 61, sucht Freundin, Lust auf ein Abenteuer wird gebeten, auch möchte ich mein Sexualleben ausleben, Tel. 621593398

■ Luxemburger Mann, 50 J., mittelschlank, kurze braune Haare, Bart, geschieden, kinderlos, Raucher und Biertrinker sucht Frau für gemeinsame Stunden zu zweit. Ich wohne im Zentrum. In der Freizeit mag ich Natur, Wandern, Schwimmen, Lesen, Musik hören, Esoterik, Basteln, Sauna, FKK. Auch möchte ich mein Sexualleben wiederbeleben. Vertrauen, Respekt und Verständnis sind für mich keine Fremdwörter. Ich wünsche mir eine gleichgesinnte "Sie" welche zu mir passt, sowie blond und vollbusig ist. Wenn diese Zeilen dein Interesse geweckt haben, so würde es mich freuen von dir kontaktiert zu werden. Bitte nur ernstgemeinte Anrufe, Tel. 220632

■ Mann sicht Frëndin, schéck en SMS "Frëndin" an ech ruffen dech un, Tel. 691523763

■ Mann vun 46 Joer sicht eng Fra vun 38-40 Joer, Si soll am léiwsten Kannerlos sin. Et wirr och vu Virdeel wann si géiw am Norden wunnen. Ech sin ee gedéllege Mensch. Wann Dir um mir interesséiert sidd rufft mir op den, Tel. 621143851

■ Soleil de Marakech. Jeune homme, beau, sportif et très propre, bien chaud cherche une fille ou femme pour des moments de plaisir chaude et de sensualité, sans but financier. Je me déplace, Tel. 621378909

■ Urgent! Travesti sexy, cherche travail, étudie toutes propositions, pas sér. s'abst., pas de réponse aux SMS et no cachés, Tel. 691957872

■ Urgent! Travesti sexy très soumise, cherche J.F. dominatrice, très sévère pour domination totale. Accepte tout. Je peux travailler pour vous, pas de SMS et no cachés, Tel. 691957872

HOMME CHERCHE HOMME MANN SUCHT MANN

■ H. 58 ans rech. rencontre av. homme mur de 60 à 80 ans, à Thionville, Tel. +33624638005

■ H. la cinquantaine, esprit jeune, très sensuel, mains & langues gourmandes, pour H. viro 40-50 ans, viril, poilu, sportif, sensuel, qu'il soit généreux, sensible à mes désirs & services demandés, n° caché, bla-bla, sms refusé, exige sér., discr., région Brie, sans but financier, Tel. +33676267830

■ J.h. se déplace, pour fellation, massage, ménage, domination soft ou hard, je peux me travestir ou vous travestir. Je peux passer la nuit avec vous, je cherche homme +de 40 ans, respectueux, pas de réponse aux SMS et no cachés, sans but financier, Tel. 691957872

■ Mann, 60, sicht Mann, fir heilandsdo eppes ze ënnerhuelen, Tel. 621617233

■ Patrick, Français, 62, yeux bleus, veut rencontrer un ami pour un café et une éventuelle amitié colorée! Il prend déjà sa retraite, a une vie stable et vive tranquillement en France, Tel. +33620464209

HOMME CHERCHE COUPLE MANN SUCHT PAAR

■ Abracadabra ... Homme, 42 ans, hétéro, cherche couple (H-F) pour plan Q..., Carpe Diem ... Discretion hyper assurée. SMS s.v.pl! (pas homme seul), sans but financier, Tel. 621425969

■ Homme cherche couple, vous voulez faire une surprise à votre femme pour son anniversaire, votre anniversaire de mariage, pour le week-end, pour une soirée, je suis à votre disposition dans le respect et la discrétion, je précise sans aucun but financier, uniquement pour le plaisir. A bientôt, Tel. +33642712294 ou SMS

■ J.h. ch. couple, tr. bien physiquement, tr. endurant, sans tabou, votre femme aime être prise par deux hommes votre femme est insatiable voir nympho. Je suis votre homme, je suis à votre service, discrétion et hygiène assurée, étudie toutes vos proposition même les plus osées sans but financier uniquement pour le plaisir, Tel. +33778906712 ou SMS

■ Mann sicht Koppel, oder Fra alleng, keng Männer, Tel. 691476350

FEMME CHERCHE HOMME FRAU SUCHT MANN

■!!! Nouveau Athus !!!, Belge vous propose massage LINGAM, Tel. .621.575.779

"24H/24" BELLES LIBERTINES sexy
 Tel. 905 20 653 (2,00€/mn)
www.fillesexe.net

"ALEXANDRA" BELLE BRUNE LIBERTINE
 Tel. 905 20 617 (2,00€/mn)

"CHLOE" Libre coquine je t'attends
 Tel. 901 20 618 (2,00€/mn)

■ Je age bienvenu, avec belle femme, 30 ans, douce et gentille, Tel. 621380009

■ A côté d'Ettebruck, pour toi qui aime bien lécher avec moi, belle femme, Tel. 691932352

■ A côté de Mersch, para tu que gusta de chupar uma bela cona, muhler bonita e gostosa 30 anos e mamas grande, Tel. 621630861

★ A Luxembourg! Je suis blonde, poitrine 120E, indépendante, des massages sur tout le corps et prostate, doux et câlin, j'aime les câlins et les préliminaires très sensuels, un régal protégé est offert pour votre plaisir, je me déplace aussi, Tel. 621426772

★ A Luxembourg! Super blonde brésilienne, en attente de jeunes hommes plus âgés, sans préjudice de l'âge et de la race, mais poli et propre, j'adore embrasser, possible de me déplace, Tel. 621426772

★ Alice, jeune femme charmante, reçoit mieux pendant les fêtes. Joyeux Noël et meilleurs vœux à tous, Tel. +33681810501

★ Altwies/Mondorf - Atractiva loira 110 de peito, carinhosa fogosa viciosa todos os servicos completissima, Tel. 691761562

★ Anabelle 57 Jahre, macht euch schöne Momente mit Massagen, Erotik, je suis de Villers, langues française, luxembourgeoise, Deutsch, H et F, Tel. 621585955

★ Athus! Domination et accessoires possible, notre salon vous propose des conditions d'hygiène très élevées. Parking facile tout discret, Tel. +32493759359 ou 621468177

AU LIMPERSBERG MAYA Belle femme rousse, vous reçoit dans appartement chic et discret pour moments privilégiés
 Tel. 621675007

★ Belge très sensuelle sur Athus, Essayer, c'est adopter !!, Tel. +32.479.393.366

★ Belle femme, 69, massage érotique, urologie, pour un bon moment, Tel. 691932352

Belle fille blonde
 30ans, réalise tous vos plaisirs, reçoit homme, femme et couple, apt. disc. à Lux. Sud de 10h à 22h
 Tel. 691211991

BONJOUR MONSIEUR, JE SUIS ANNA, JEUNE SOUMISE PRÊTE A TOUT POUR VOUS, J'AI SOIF D'APPRENDRE, POUVEZ VOUS M'INSTRUIRE, ? JE VOUS CHERCHE DEPUIS SI LONGTEMPS REJOIGNEZ MOI ET DONNEZ MOI VOS ORDRES, MON KIT BDSM EST LA POUR VOUS SERVIR, APRÈS 16H AU 905.47.899 (115)

★ Bonjour, je m'appelle Anna, c'est avec plaisir, que je vous accueille chez moi, pour un bon moment. Je vous propose un bon massage sur table. Vous pouvez aussi avoir d'autres services tels que relation, sm, soft, etc. Je vous reçois 7/7 en toute discrétion sur Athus., Tel. 621468177 ou +32493759359

Bonjour. Envie d'une jolie rencontre érotique ..., chaque rendez-vous est une histoire unique alors écrivons la votre ensemble. Je suis douce et sensuelle, blonde de 39 ans à Lux.-ville, à bientôt, Tel. 691943404

Charmante jeune femme, reçoit pour massages à Crusnes, Tel. +33780384798

★ Corine 57 Joer verzaubert lerch, mat zäertlechen erotischen Massagen, fir Männer, Tel. 621149561

Dame corpulente, te reçoit, 8-21h, Tel. 621408283 pas de SMS

Dany, wenschts lesch all schéin féierdeech an een gudden Rutsch an d'néit Joer 2020 an een decken
 Merci fier déi schéin Zéit zesummen, Tel. 90578777 (2€/mn)

★ Deux jolies femmes, très sensuelles vous proposent à Athus un trio ou show lesbien, Tel. 621468177

Diana blonde, slave, yeux bleus 110C, massage doux, plaisir, discrétion assurée, se déplace chez vous, Tel. 691594171

EDUCATION
 pour chien.... à 2 pattes
 Tel. 621639148

EH SALUT TOI JE SUIS MILLA, JE NE SAIS PAS QUOI FAIRE DE MON PETIT CUL ET DE MES GROS SEINS, SI TU AS UNE IDÉE APPELLE MOI AU 905.47.542 (115)

★ Ein Date, Tel. 621619492 Ab 17 Uhr EST CE QUE CA VAUT LA PEINE DE PASSER A COTE D UN MOMENT MAGIQUE,,, CALL ME JE VAIS TE CALINER AU 905.47.275 (115)

■ Eva, belle travestie, sans but financier, ne réponds pas aux SMS, Thionville, Tel. +33751622502

★ Excellent massage à 4 mains, à Lux.-Gare, Tel. 621710562

Faites-vous plaisir !, Relaxation complète sur Metz, Tel. +33632710150

★ Femme à côté de Altwies/Mondorf, spectaculaire sensuelle, super vicieuse, tr. coquine, embrasse avec langue, un volcan de plaisir, sans tabous, access., apt privé discr., Tel. 691574695

Femme jeune très coquette, pour t'hésite intensément je te propose les services GFE, douche dorée, bienvenu les hommes 3me âge, Tel. +32465177826

■ Femme sérieuse, jeune d'esprit et dynamique aimant sortir, voyager, nature cherche un homme célibataire de 49 à 60 ans pour une relation durable, personne non sérieuse s'abstenir, cherche homme pour partager ..., Tel. +33677262411

★ FEMMES MARIÉES, CH.RENC. TRES DISCRETES SUR LUX/ BELGIQUE ET FRONTIERE FRANCAISE RENSEIGNEMENTS AU, Tel. 901.47134 (1,15€/mn)

Je cherche des hommes, qui veulent profiter. Je suis mature, 120 de seins, beau cul, aimant ludique, être passionnée, gorge profonde, sodomie, massage, 69 avec accessoires domination soumise, se déplace, Tel. 621965291

JE SUIS UNE GROSSE METISSE SANS TABOUS MAIS SEXY COMME TOUT, VIENS QU'EST CE QU'ON SERA BIEN JE SUIS ROSALIA AU 905.47.651 (115)

★ Jeune et douce de couleur, fait des massages érotiques, des rencontres dans le nord, pas pressée, le troisième âge est bienvenu, Tel. 691599754

Jeune femme, mince féminine, tr. belle poitrine vous attend et fait de l'escorte
 Tel. 621966118

JF Charmante française, fait massage sur Villersur, Tel. 621417842

Jolie Black 23 ans, sexe bombe, mince, jolie poitrine, douce, sensuelle devant-dérrière, sans tabous, Tel. 691577765

★ Jolie demoiselle, très douce et chaude reçoit au Limpertsberg pour moments calins du lundi au dimanche, Tel. 621412589

Jolie femme reçoit à partir de 10h, Tel. +33645311682

Jonk Fra, schlank, weiblich, ganz flott a schéin Broscht awart lech privat oder escortéiert lech mat RDV, Tel. 621966118

★ Julie 59 ans, te reçoit pour te donner de bonnes fessées, Tel. 691834216

Katja mollig empfängt ihn, von 8-18 Uhr, 7/7j, keng SMS, Tel. 621408283

★ Keyla - de retour à Lux.-Gare vient passer un moment inoubliable devant derrière, sans tabous, appartement privé
 Tel. 661991189

Léif lëtzebuurger Hausfra, sicht en Mann fir flott Momenter zu zwee um Telefon. Ruf mech un ech freen mech op Dech., Tel. 905 78 777 (2€/mn)

LINDA!, brune, 40ans, se déplace uniquement chez vous ou à l'hôtel, discrétion assurée, Tel. 621614479

■ Maîtresse et son travesti, soumise cherche travail dans salon de massage. Domination et toutes prestations, Tel. 691957872

■ Maîtresse et son travesti soumise, cherche travail dans salon de massage. Domination et toutes prestations, Tel. 691957872

★ Massage exotica oil à Lux-Gare
 Tel. 691310032

Massage prostate, pour les hommes plus âgés, je suis ce qu'une femme aimante et passionnée cherche. Je veux vous donner beaucoup de bisous et câlins, 69, gorge profonde, sodomie, domination, soumise, Tel. 621965291

★ Mondorf: Belle femme réalise tous désirs, pour le moment de plaisir, très coquine, beaucoup spécialités, massage complet et access., Tel. 691761562

★ Nadia - Belle femme gentille spécialiste des massages sensuels et relaxants prostatiques
 Tel. 661991189

New Sophie à Dudelange
 Belle f. charmante et gentille, très chaude, reçoit dans ap. privé, 7/7 de 10h à 22h, Tel. 691578766

NOUVELLE dans la région, française de 30 ans reçoit pour massage. Ne rép. pas aux appels masqués, Tel. 621417856

★ RACHEL belge 44a, sensuelle, pour un plaisir partagé, Tel. +32.479.393.366

<http://rachel2010.blog4ever.com>

■ Rech. p. ouverture salon de massage, jeunes filles 18-40 ans, parlant français, sans tabou, Tel. 691957872

Rencontrepartenaire.be, nouveau site pour vous faciliter les rencontres sans but financier mais sans tabous

Thionville - NOUVELLE BELLE BLACK, 1,70m, 60kg, poitrine XXL, 30 ans, lingerie et talons aiguilles sexy, sensuelle, j'aime la douceur, dominatrice, coquette, bouche gourmande, chatte en feu, massages relaxants, Body Body, Tel. +33751170433

★ Trans: rec. p. tt fantasmes, rasage, gode, douche S.M., Tel. 691710631

■ Travesti sexy, très soumise uniquement passive cherche homme + de 45 ans, très généreux financièrement pour relation suivie, pas de SMS et no cachés, Tel. 691957872

■ Travesti sexy cherche travail, chez H, couple, F en CDI ou travail en cabaret, vitrine ou autre, Tel. 691957872

■ Travesti sexy docile ch. H. pour aide financière, et relation durable, pas de rép. aux SMS et num. cachés, pas sérieux s'abst., Tel. 691957872

★ angelica, belle femme, gentille et magnifique, jolie poitrine naturelle, vous propose massage, réalise tous vos fantasmes sans tabous, Tel. +32493759359 ou 621468177

FEMME CHERCHE FEMME FRAU SUCHT FRAU

■ Hallo, ich bin eine Frau und suche eine Frau, die gemeinsame, schöne Stunden mit mir verbringen möchte, Alter und Aussehen egal und ohne finanzielle Interessen, SMS, Tel. 621463833

■ Travesti sexy cherche travesti, ou transsexuelle pour sortie et travailler ensemble, Tel. 691957872

COUPLE CHERCHE FEMME PAAR SUCHT FRAU

■ Couple rech. jolie femme dominatrice Hard, sans tabou, rémunération à discuter, pas de SMS et no cachés, Tel. 691957872

An allen
Feiertagen
geöffnet!

Villa Venezia

So. - Do.
10:00 - 03:00
Fr. & Sa
10:00 - 04:00
Trierweiler

An allen
Feiertagen
geöffnet!

Villa Venezia

So. - Do.
09:00 - 04:00
Fr. & Sa
09:00 - 05:00
Saarlouis

FROHE FESTTAGE UND EINEN GUTEN START INS JAHR 2020!

www.villa-venezia.de

Im Keitelsberg 20 54311 Trierweiler Gewerbegebiet Trierweiler-Sirzenich

+49 651 998 93 777

Zeppelinstraße 31 66740 Saarlouis Gewerbegebiet Metzger Wiesen

+49 6831 98 60 888

BODY&BODY STRASSEN

(pour plus de 30 ans)

621 588 886

Nouvelle à ATHUS

Perla
27 ans

Très complète, douce, sensuelle, passionnée et élégante. Vous aimez les grottes. Perdez-vous dans le mien de plaisir.

00352 691 586 323

LA LUNA

-Formule ALL INCLUSIVE-

Industriestr.31
66740 SARRELOUIS

☎ 0049 151 671 127 52

www.laluna-sls.de

ANNA

Massages, domination, je me déplace. Reçois en appart privé ou à l'hôtel.

A BETTEMBOURG

24h/24, 7J/7

+352 661 257 075

Emma

46 ans, douce et sensuelle. Reçois 7J/7 de 12h30 à 23h

Photo réelle

0032 (0) 487 42 81 82

00352 691 906 221

Lucy

Massage prostate, urinalogie et facessitting

Sans Tabous

Déplacement

+352 621 613 147

LUXEMBOURG-VILLE

100% réelle

Comme une petite amie...

00352 621 686 069

Femme douce et naturelle

39 ans

Chaque rdv est une histoire unique, écrivez la votre ensemble...

621 409 077

NEW à LUXEMBOURG

SUPERBE TRANS

LEILA

PHOTO RÉELLE

Magnifique moment de plaisir avec un gros calibre, chaude, act/pas coquine, explosion d'amour, discret

00352 621 665 793

00352 621 475 733

Pour la 1^{ère} fois à Bettelbourg

Poitrine 100% naturelle

Massage prostatique

Photo réelle
spreche Deutsch

661 381 123

ATHUS

MASSAGE SUR TABLE

Si vous êtes fatigués venez. Parking facile tout discret.

00352 621 468 177

0032 493 759 359

1ère fois à ETTTELBRUCK

RAFAELA

00352 621 966 913

Perverse Maitresse Asiatique

Hyper sexy viens goûter au cuir de mon Marin et de mes bottes et jour dans mon boudoir super équipé. Fisting, femdom, plus de tout etc. Venez vivre une expérience forte.

0032 484 656 388

ATHUS

MASSAGE SUR TABLE

Si vous êtes fatigués venez vous détendre avec une jolie femme très sensuelle. Parking facile tout discret.

00352 621 468 177

0032 493 759 359

SANDRINHA

à 20min de Ettelbruck

Belle femme, 35 ans, douce sexy, grosse poitrine, 3^{ème} âge bienvenue

Du lun. au sam. 09 à 18h

Photo réelle

00352 621 380 009

00352 691 932 352

NOUVELLE à LUXEMBOURG

LORA

DOMINATRICE

Belle fille russe de 25 ans, sexy, douce au corps très sensuelle.

PHOTO 100% RÉELLE

0032 498 725 866

Nouvelle à ATHUS

Luana
28 ans

Très complète. Vous n'aurez pas vu un corps égal, vous l'aimerez, tout réel.

00352 691 605 375

Douce & affectueuse

Je fais des fétiches

Massage prostate avec accessoires

621 966 913

NEW à CÔTÉ DE ESCH

TRANSEXUELLE

RAFAELA

Act/Pas, Actrice Porno, gros calibre!

100% réelle et encore plus belle en vrai

VENEZ RÉALISER VOS FANTASMES

00352 661 219 485

À ARLON

EXCEPTIONNELLE

TRANSEXUELLE

HEIDI BOND

100% active, douce, sans tabou, reine de la fellô, embrasse avec la langue. Vous méritez d'être traité comme un roi. Pour les hommes exigeants qui aiment l'exclusivité. Privé

Parle: Deutsch, français, Italien, espagnol

Photo réelle

SUR RDV De 7h à minuit

0032 493 153 154

TROIS AMIES,

JEUNES ET JOLIES

MAÎTRESSES.

TU PEUX PASSER POUR VOIR ET CHOIIR. NOUS SOMMES LÀ POUR TE FAIRE DÉCOUVRIR L'EXTASE. NOUS FAISONS PLUSIE GORE, GORE, CEUTAL. LES SERVICES SONT GARANTIS.

00352 691 561 597

MONDORF ALTWIES

LAURA

Douce et sensuelle très coquine, grosse poitrine, beaucoup de spécialités, sans tabou

691 76 15 62

MALENA

AUBANGE

Espagnole
41 ANS

Affectueuse, pour les hommes plus âgés. Massage de la prostate. Embrasse avec la langue. Soumise et sans tabous

691 601 332

Karla
29 ans

42 kg, 1.70m très belle dominatrice et très complète. Moi c'est feu pur.

00352 691 602 581

LE PARFUM DE L'EST

INCROYABLE SHOW LESBIEN!

LAURA
29 ans

KARLA
29 ans

0032 499 338 528

00352 621 528 025

LUX.-VILLE

LISA
BRÉSILIENNE
22 ANS

PHOTO RÉELLE

691 143 417

NOUVELLE

ESCH/ALZETTE

PILAR
29 ANS

1ère FOIS COLUMBIENNE, JOLIE ET SEXY

MASSAGE COMPLET

661 979 440

Nouvelle à Mondorf-les-Bains

Altewies

GABRIELA
30 ANS

PORTUGAISE DÉBUTANTE

Photo réelle

661 387 069

Nouvelle à ATHUS

LORENA
35 ans

Amoureux de morbide et de plaisir avec de beaux seins, peau raffinée, doux et courbes qui vous rendront extrême.

00352 691 607 242

Dans votre région

Angy
32 ans

Belle espagnole Sans tabous Gros seins et grosses fesses

Photo réelle

00352 691 600 985

à ATHUS

75, route de Rodange

Avec ou sans RDV

0032 499 338 528

00352 621 528 025

TRANS

SHEYLLA

à côté de ESCH (à VILLERUPP)

Très chaude, vicieuse Act/Pas. GROSSE POITRINE! 7J/7

Photo réelle

00352 621 752 707

Nouvelle à LUXEMBOURG-GARE

MAYA

POITRINE XXL

SODOMIE

Massage complet Domination douce

Photo réelle

+352 621 517 849

+ D'ANNONCES SEXY

SCANNE MOI

Erotikführer Trier-Eifel-Mosel

Trier - Wittlich

Stella

Erotische
Öl / Prostata
Massage

+49174-7255458

Reife behaarte Orientalin
dom., NS, KV, RS, Auch Haus-+Hotelbes.
Trier +49151-45764263
www.schoene-stunden.com

Auch an den
Feiertagen
in Trier

**Trans
Tyra Lux**

Eine
wilde aktive,
erotische
brasilianische
TS mit tollem
Service

+49151-29786299

**Massage
coquin...
Inoubliable
évasion
avec une douce
et jolie blonde.**

691 869 656

**Nouvelle à
ATHUS
Mariana**
28 ans

Une jeune
fille, jolie
et très
complet

Photo réelle

32 465 43 70 22

**Nouvelle à
AUBANGE
VICTORIA**
35 ANS

Jolie blonde
russe

photo réelle

32 491 113 402

**À ATHUS
OLGA**

24 ans,
belle russe,
j'embrasse
avec la langue,
Uro,
fell. nature,
massages
prostatiques
complète

+352 621 521 467
+32 46 60 42 130

Nouvelle à Bettembourg

CATARINA

Belle blonde de 33 ans. Je vous
proposé massage complet
sans tabou! Amour sans limite

+352 691 598 075

**New! New!
ATHUS
TRANS
PÉTIT ANGEL
SHIRLEY!**
22 ANS, LA BLONDE
DE VOS RÊVES!

MASSAGE À LA TABLE AVEC
DES HUILES, CHAMBRE TRÈS
BIEN ÉQUIPÉE AVEC VIDEOS
ET TOUS LES JOUETS!

SPECIAL MENAGE À TROIS
AVEC MA COÏNNE (TRANS)

REGARDEZ MES VIDEOS:
WWW.ATHUSHEMALES.BLOGSPOT.DE

00352 691 883 112

ANASTASIA

19 ans,
belles fesses,
gros seins,
fell. nature,
embrasse avec
la langue,
massage relaxant
sans tabou!

00352 691 561 526

**NOUVELLE
À WOLFRANGE
DANIELA**

Belle femme latine,
35 ans, raffinée et
sexy j'aime les
hommes distingués
et excitants

Reçoit dans
maison de
Luxe 7J/7
De 9h à 22h

0032 497 083 860

**à côté de toi
Hanna**
28 ans

Gros seins,
Petite fille chaude.
Très complète.
Douce, sexy et
passionnée

352 691 561 632

SARAH belle transsexuelle

Je suis disponible
à BONNEVOIE

Je vous propose des
massages complets sans tabou

+352 621 748 219

**SOPHIE
A DUDELANGE**

Belle blonde,
un volcan
de plaisir !!

PHOTO
100% REELLE

De 9h à 20h.
Parking facile

691 578 766

**Nouvelle à
LUXEMBOURG
KATIA**
29 ANS

Très jolie fille
russe, sexy,
sensible et
chaude

Photo réelle

32 497 603 780

**SONIA
à Esch/Alzette**

Si jusqu'à
maintenant
j'ai existé dans
tes rêves,
viens me
découvrir
en vrai!

La plus belle gamine aux formes
généreuses pour réaliser tes fantasmes
7J/7 à partir de 9h à 23h

00352 661 691 015

www.ladies.de Die Erotik Online Zeitung 0049-681-9988660 FKK24.DE

GESCHLOSSEN:
24. + 25.12. &
31.12. + 01.01.

MERRY-
X-MAS!

JOYEUX NOËL

Paradise
SAARBRÜCKEN

WWW.FKKPARADISE.DE
0049-681-9988660 | MATZENBERG 141 | SAARBRÜCKEN

**1^{er} fois à ATHUS
Soraya**
23 ans

LATINE
TRÈS
COMPLÈTE

PHOTO
REELLE

Belle
fille, douce
et délicieuse

SANS TABOU!

0032 465 463 557

**New! New!
ATHUS
TOP TRANS,
REBEKA!**
LE VRAI TTBH GARANTI!

MASSAGE À LA TABLE AVEC DES HUILES,
CHAMBRE TRÈS BIEN ÉQUIPÉE
AVEC VIDEOS ET TOUS LES JOUETS!

REGARDEZ MES VIDEOS:
WWW.ATHUSHEMALES.BLOGSPOT.DE

17/7 avec POV
SPECIAL MENAGE À TROIS AVEC MA COÏNNE (TRANS)

00352 691 956 144

PAMELA

21 ans,
très jolie, brune,
Grosse poitrine
Grosses fesses
embrasse
avec la langue

00352 691 602 262

**Nouvelle
à ATHUS
AHITANA**
25 ans

Belle
antique,
universitaire,
professionnelle
et discrète

00352 691 578 839

**NOUVELLE
à Bettembourg**

Poitrine 100%
naturelle

Viens vivre une
expérience
inoubliable en
ma compagnie

Photo réelle

691 607 304

Sandra
NOUVELLE
À Esch/Alzette

Si tu cherches
la sensualité
d'une belle
fille avec
un bon massage
à l'huile,
Retrouve moi
dans un cadre
très discret!

De 10h à 22h

photo réelle

691 606 117

**Nouvelle à
LUXEMBOURG
Soumise
PAULA**
24 ans

Niveau moyen
avec sa cousine
débutante

24H/7J

352 621 574 869

SAMANTA
39 ANS

Grosse poitrine
naturelle.
Magnifique
femme,
sexy, élégante, viens
passer moments
excitants. Très chaude.
Bisou avec langue.
Toute classe de
massage.
TRÈS COMPLÈTE
Amour sans limite.

00352 691 586 324

**Scharfe
Thai
Chilli**

mit Natur-OW
ab Sonntag
den 22.12. & nur
für kurze Zeit in Trier
TOP-Service uvm.

0049178-
2546772

VideoLadies.de

SAARDOMIZIL
Clinique et Studio BDSM

**TOP
DISCRET**

Saarbrück D-66117 • saardomizil.de
Tel. 0049-151-10433559

**À AUBANGE
DUO
BRIGITE**

Portugaise
PORNOSTAR

Femme
fontaine,
domination

+TRANSEX
YANNA

00352 621 692 283

**LUXEMBOURG
TRANS
LANA**

Belle blonde
gros cul, très
sexy, très
dominante

Act. Pot.
grosse poitrine

Photo réelle

691 552 634

**POUR PLUS
D'ANNONCES
COQUINES**

SCANNE MOI

QR CODE

GANZ NEU!

**Super sexy
THAI
KALA**

TOP-Erotikmassagen
und mehr • ladies.de

0049-151-
63579407

Kollegin.de 10 Jahre

JETZT
in 10 neuen
Sprachen!

Die aktuellsten Erotik-Jobs &
Vermietungen in Deutschland
Österreich und der Schweiz!

www.Kollegin.de powered by www.ladies.de

**AUBANGE
Dea**

BELLE FEMME
BRUNE
23 ANS

7J/7

0032 491 500 343

LUANA
34 ans

Belle blonde
douce, élégante,
Sexy, espagnole,
un volcan de
plaisir!!!

Embrasse...

00352 691 606 169

**NEW - NEW
TRES, TRES JOLIE
ESTRELLA**

Erotique,
sensual et
TRÈS CHAUDE
Bisou avec
la langue

Photo réelle

00352 691 586 327

**SOUmise, ESCLAVE, OBÉISSANTE
SALOPE, PETITE SAUVAGE**

AUBANGE

+32 499 109 790
+352 691 601 335

fkk-prestige.de

**20.12.
Grande fête de Noël**

Grand dîner de Noël,
sexy X-Mas Girls, DJ musique live,
beaucoup des presentes

0049 6821 - 865503
Betzenhölle 20 • ZI König • D-66538 Neunkirchen

**LUX-VILLE
(Glacis)**

621 512 474

Domination

Douce et
sensible à
découvrir...

7J/7

**Nouvelle à DUDELANGE
TABATA**

Magnifique blonde de 33 ans,
sexy, élégante, viens passer des
moments excitants. Viens faire ma
connaissance. Je te garantis que tu
ne le regretteras pas!

+352 621 965 146

**Toute nouvelle à AUBANGE
Maria**

Portugaise,
120H
de poitrine
naturelle.
Sodo.,
accessoires,
douche
dorée,
massage
prostatique

0032 484 651 076

**TOUTE NOUVELLE
À ATHUS
Agata**
22 ans

magnifique blonde
Sexy élégant pour
belles moments
excitants. Viens faire
ma connaissance.
Tu regretterais
beaucoup
fois plus.

352 691 562 796

CHAT SEXY

Sie wollen dich für
EINE NACHT
SENDE **SEXY** AN 64747

ELAS QUEIREM-TE PARA
UMA NOITE
ENVIA **QUERO** AO 64747

Sie lassen alle deine
WÜNSCHE wahr werden
SENDE **LUST** AN 64747

Elas realizam todos os
teus **FANTASIAS**
ENVIA **PRAZER** AO 64747

1.50€/verschickte SMS, Operator-Chat, Stop: SEXY STOP oder LUST STOP an die 64111.
1.50€/SMS enviado, Chat operador, Parar: QUERO STOP o PRAZER STOP ao 64111.





KEEP CALM AND DON'T FORGET TO PROTECT YOURSELF

PROTÉGEZ VOUS, PENSEZ AU PRÉSERVATIF !

LUXBAZAR

Envoie par SMS au 64774
le prénom de celle sur laquelle tu as flashé et **DIAL** avec elle en direct !
Elles n'attendent que toi...

KRYSS 20 ans, aime apprendre

CHANTREL 19 ans, étudiante

VANESSA 24 ans, secrétaire le jour

LAURE 26 ans, gourmande de tout

NINA 25 ans, latine nymphomane

ANASTASIA 29 ans, très coquine !

SEXOSCOPE

Envoie **SEXO** suivi de ta date de naissance (exemple : SEXO 01121978) au **67997** et reçois ton horoscope sexuel de la semaine...

1,50€ par SMS. En participant, vous donnez gratuitement vos données. Une fois par semaine, nous vous enverrons votre horoscope sexuel par SMS. Si vous ne souhaitez pas recevoir les offres par SMS indiquez derrière votre commande STOPSEX, SEXO STOP.



PHIL "Mon truc c'est les contacts sans prise de tête... juste pour passer de bons moments entre MECS, alors rejoins moi..."

Lydia "Ambiance chaude et humide..."

LARA

Anne-Laure "Avec moi, pas de limites j'assouvirai tous tes fantasmes..."

Envoie par SMS au 64774 le prénom de celle ou celui sur qui tu as flashé et tu auras un **DIAL 100% HOT** en direct !



CREDITS - ASSURANCES - PLACEMENTS



PRÊT RÉNOVATION POUR TOUS VOS PROJETS
(Toiture/Isolation/Électricité/Chauffage/Salle de Bain)

MONTANT	DURÉE	MENSUALITÉ	TAEG*
8000€	48	179,85€	3,85%
12000€	60	219,89€	3,85%
18000€	60	329,79€	3,85%
26000€	60	476,29€	3,85%
36000€	72	559,68€	3,85%
46000€	84	624,19€	3,85%
66000€	84	895,58€	3,85%

*TAEG AU 10 OCTOBRE 2018



PRÊT VOITURE D'OCCASION (moins de 3 ans)

MONTANT	DURÉE	MENSUALITÉ	TAEG*
8000€	48	178,30€	3,40%
12000€	60	217,48€	3,40%
18000€	60	326,22€	3,40%
26000€	60	471,21€	3,40%
36000€	72	552,59€	3,40%
46000€	84	615,05€	3,40%
66000€	84	882,47€	3,40%

*TAEG AU 10 OCTOBRE 2018

DEMANDEZ-NOUS DIRECTEMENT VOTRE FINANCEMENT SUR BELGOLUX.LU

Pour une offre rapide et sans engagement
0032 63 23 04 70

Rue de Viville, 32 - B-6700 ARLON
www.belgolux-finances.com

ATTENTION
Emprunter de l'argent coûte aussi de l'argent. Avant de vous décider, renseignez-vous



Keep your eyes
wide open...

LuXplaisir