

## LUXBAZAR



Le N°1 des petites annonces privées gratuites

CETTE SEMAINE PLUS DE

13.000  
ANNONCES  
GRATUITES

**PRIX SPECIAL WEEK-END!**  
De vendredi 14h00 à lundi 07h00

**GOLF 7**  
pour 155€ TTC  
avec 500 km inclus !

**INTRALUX LOCATIONS**  
...et bien d'autres offres vous attendent...

20, rue de Cessange L-1320 LUXEMBOURG  
Tél. 49 23 23 Fax 40 44 58

**AC ARLON | CREDIT** DES SOLUTIONS POUR TOUS ET POUR TOUS MOTIFS !

Courtier en crédit agréé  
Réponse ultra-rapide  
Argent disponible sous 48h

0032 63 23 62 23 [www.arlon-credit.lu](http://www.arlon-credit.lu)



HONDA

EMPLOI  
ARBEITADMINISTRATION  
VERWALTUNG

■ **Wir suchen einen erfahrenen und qualifizierten Hausverwalter**, temps partiel, für die Verwaltung einer Residenz in L-8229 Mamer. Sprachkenntnisse sind französisch und deutsch erwünscht. Bei Interesse kontaktieren Sie uns bitte telefonisch, Tel. 661381432

## Recherche/Suche

■ **Administrateur indépendant**, Gérant Luxembourgais avec Autorisation d'Etablissement ch. mandat de Gérant ou d'Administrateur, décl., Tel. 621454218

■ **Ch. travail décl.**, toute sorte de travail administratif, comptable, langue fr., ang., lux., Tel. 621380514

■ **J.h. fait assistance adm./techn.**, cdd, temps plein, diplômé Bachelor en sciences/Biologie, tps plein ou partiel, décl., Tel. 661826601

■ **Secrétaire comptable**, cdi, temps partiel, libre de suite cherche un 20h/semaine connaissance de Bob, Sap, Keypaye, Access, Excel, Word, Ciel, Abre, parlant lux., fr. et all., décl., Tel. 621147564

AGRICULTURE FORET PECHE  
ACKERWIRTSCHAFT WALD ANGELN

■ **Ch. bûcheron**, cdd, temps plein, 1.900.-/mois net, travail Lux., Belgique et France, CDD en vue CDI, Transilux bois Steinfort, Tel. +32489320882

■ **Travail d'écurie**, ch. personne : retraité, pour travail dans une écurie pour 3x par semaine 3 hrs, région Sanern, Limpach, Tel. 621173054

## Recherche/Suche

■ **Agricultrice bénévole/ logemen**, homme 36 ans, entretien domestique, recherche un emploi partiel dans une ferme ou une maison inutilisée, échange de logements, Tel. 661254387

■ **Jeune homme ch. travail**, dans l'agriculture disponible avec effet immédiat, décl., Tel. 661381491

AGRO-ALIMENTAIRE  
AGRAR-ERNÄHRUNG

## Recherche/Suche

■ **Chauffeur-livreur de boulangerie pâtisserie**, 50 ans, 20 ans exp., toujours travaillé seul en préparation des commandes et livraisons, non fum., non buveur, ch. trav. décl., Tel. 691783179

AMEUBLEMENT  
MÖBEL

■ **J.h. ch. travail**, nettoyage général, peinture, décl., Tel. 661970170

CRÉDIT  
LUXEMBOURG  
LUX ACCOUNTPlace Marie Adélaïde  
(Maartplatz)  
Ettelbruck

621 38 22 31

ARTS GRAPHIQUES IMPRIMERIE  
GRAPHIK-DESIGN DRUCK

## Recherche/Suche

■ **Ch. travail**, cdd, temps partiel, décl., Tel. 691739143

## AUTOMOBILE

■ **Ch. mécanicien**, PL pour rép. mini-pelle pel-job, Tel. 621193374

■ **Ch. mécanicien pour réparer**, Opel Astra 2.0 DTi 16V, problème démarrage après 3 heures d'arrêt, Tel. 691807765

■ **Cherche mecanicien**, cdd, pour reparer un Hyundai Atos, Tel. 691521621

■ **Cherche mécanicien autos**, expérimenté et polyvalent, tr. occ., Tel. 621193374

ARTISANAT  
HANDWERK

**ABATTAGE, ELAGAGE arbres dangereux, évacuation des branches, haies, arbres superflus. Rognage de souches. Devis gratuit ttes régions**  
[www.abattage-elagage-nollevaux.be](http://www.abattage-elagage-nollevaux.be),  
Tel. +32475435805

■ **Ch. cuisiniste-plombier**, pour remplacer lavabo cuisine avec meuble de rangement, Lux.-ville, Tel. 621773053

■ **Ch. manoeuvre**, cdi, temps plein, 40h/sem, pour ramonage/fumisterie, prendre contact avec Thill S.à.r.l, 59 Grand rue, 3394 Roeser, Tel. 360194

**FLOWER ACTION**  
VASES PLANTES FLEURS COMPOSITIONS

**FLEURISTE**  
LIVRAISON À DOMICILE  
ouvert 7/7 jours

32, avenue de la Liberté L-1330 LUXEMBOURG  
Tel. 00352 681 684 542 - 00352 27 89 88 77  
[www.flower-action.lu](http://www.flower-action.lu)

■ **Cherche couvreur expérimenté**, Dachdecker, polyvalent, Tel. 621193374

★ **Entreprise Nemtave**, fait des travaux de peinture, papier-peints, plâtre, enduit, finition générale, décoration, menuiserie, nettoyage de toutes les surfaces et appartements, déménagements, Tel. 621645419

**Equipe fait tout genre de travaux, rénovation, entrée de garage, terrasse, isolations, drainage etc.,** Tel. 691815591

■ **Ingénieur technique polyvalent**, cdi, temps partiel, 3.000.-/mois, ingénieur technicien règle et gère tout vos problèmes: élec., méca., chffge, carrelage, béton, gestion projet, Tel. +32495241403

■ **Jeune homme ch. travail**, cdi, temps plein, non fumeur avec voiture, disponible 24h, décl., Tel. 691136742

■ **Pr. ch. carreleur professionnel**, pour une terrasse extérieure, Tel. 621198855

■ **Recherche ouvrier polyvalent**, avec expérience, serrurerie, plomberie, volets roulants, pour trav. par heure, en journée, soir et weekend, bonne rémunération, Betex s.a., 28, route de Capellen, 8279 Holzem, Tel. 621297838

## Recherche/Suche

■ **Allgemeiner Handwerker sucht Arbeit**, mit langjähriger Erfahrung in der Hausrenovierung, angemeldet, Tel. 691505303

■ **Anstreicher sucht Arbeit**, mit Erfahrung, angemeldet, Tel. 691802770

■ **Anstreicher sucht Arbeit**, profess., 35 Jahre Arbeitserfahrung, Anstreichen, Tapezieren, Renovationsarbeiten, angemeldet, Tel. 691902806

■ **Ch. trav. d'intérieur**, chauffage, sanitaire, placage, carrelage, peinture etc., décl., Tel. 691831347

■ **Ch. travail comme maçon**, plâtrier, décl., Tel. 661316244

■ **Ch. travail comme peintre**, tapissier, etc., décl., Tel. 621247395

■ **Ch. travail comme peintre**, décl., Tel. 661840784

■ **Ch. travail comme peintre**, décl., Tel. 661035426

■ **Ch. travail comme peintre en bâtiment**, mes compétences sont : enduit et rebouchage, ponçage, pose fibre de verre, capable aussi de poser de la peinture d'impression, finitions, disponible, avec permis B et voiture, décl., Tel. 621573470

■ **Ch. travail comme plâtrier**, peintre, décl., Tel. 661116225

■ **Ch. travail pour faire la peinture**, carrelage, plâtre, ferraille, décl., Tel. 661034348

■ **Cherche travaux de menuiserie**, cuisines, meubles, armoires tout sur mesure, bon prix, décl., Tel. 661365364

■ **Gelernter Anstreicher sucht Arbeit**, macht Renovationsarbeiten, mit grosser Erfahrung, Parkettverlegung, auch Anstreichen und Versiegeln, angemeldet, Tel. 621240519

■ **H. ch. trav. en tant que plâtrière**, trav. de placoplâtre, faux-plafonds, cloisons, aménagement combles, isolation, décl., Tel. 691971753

■ **Homme avec connaissance en électricité**, pose de scandatex et peinture, avec camionnette, ch. trav. décl., Tel. 691783179

■ **Homme à tout faire**, ch. trav., décl., Tel. 661036962

■ **Homme ch. trav. comme carreleur**, avec expérience, décl., Tel. 691802770

■ **Homme en préension fait trav. de peinture**, sérieux, Tel. 26745664

■ **Homme retraité fait travail**, peintures, tapisseries etc., possède camionnette pour petits déménagements et vide maison, caves, greniers, Tel. +33683800305

■ **Installateur chauffage et sanitaire**, cdi, temps plein, homme, sérieux, 40 ans, 20 années d'exp. dans le métier, cherche du travail multilingues, décl., Tel. 691225724

■ **Maçon-plâtrier et carreleur**, ch. trav., décl., Tel. 691505303

■ **Maître-électricien**, cdi, temps partiel, maître-électricien, 35 années d'expérience propose son savoir-faire pour tous travaux électriques, Tel. 621355993

■ **Ouvrier polyvalent**, ch. trav. décl., Tel. 661311240

■ **Peintre bâtiment**, cdd, temps plein, peintre qualifié, plus 15 ans d'expérience, propre, consciencieux, ne cherchez plus c'est moi, décl., Tel. 661474130

■ **Peintre ch. travail décl.**, 25 ans expérience, Tel. 661465116

■ **Retraité ch. trav. élect. et/ou maçonnerie**, Tel. 691280749

BEAUTÉ SOINS DU CORPS  
SCHÖNHEIT KÖRPERPFLEGE

■ **Ch. jeune homme coiffeur**, qui vient à domicile à Briey, Tel. +33676267830 ou +33382461075

■ **Coiffeur à Dommeldange ch. apprentie-coiffeur/euse**, Révélation Hairstyle, 1, rte d'Echternach, Tel. 20993394

■ **Coiffeur pose extensions, complément capillaire pour homme et femme**, Tel. 621221246

■ **Estéticienne au ROCK SPA**, cdd, recherchons une esthéticienne pour compléter notre équipe: temps plein, entrée immédiate, cdd en vue d'un cdi, Rock Spa Wellness & Beauty Center, 1 Rue du Pont, 9650 Esch-sur-Sûre, Tel. 691821460 ou 621622123

■ **Rock Spa Wellness Esch-sur-Sûre**, cdi, temps partiel, weekends, jours fériés etc., ch. esthéticienne (apprentissage esthéticienne), Tel. 691821460 ou 621622123

COMMERCE IMPORT EXPORT  
IMPORT-EXPORT HANDEL

■ **Autorisation d'établissement**, ch. mandat de gérant ou d'administrateur, plus de 20 ans d'expérience: Start-up, marketing & développement, Tel. 621454218

COMMERCE ET VENTE  
HANDEL, VERKAUF

■ **Apprenti vente boulangerie épicerie**, Hotel de la Sûre, Esch-sur-Sûre, motivée dynamique, Tel. 691821460 ou 621622123

**BELGOLUX FINANCES**

**BAISSE DES TAUX!** VOIR PAGE 3

Prêt personnel / Prêt immobilier / Financement

Nous avons toujours une solution adaptée à votre problème...

0032 63 23 04 70

Pour plus d'informations vous pouvez consulter notre publicité dans le journal.

■ **Proposition autorisation**, tous commerces ou transport de marchandises avec véhicules de +3.5 t ou transport de voyageurs avec bus de +9 pl., Tel. 691572070 ou +32465645104

## Recherche/Suche

■ **Commercial ch. trav.**, cdi, temps partiel, sérieuses références, 30 ans d'expériences, décl., Tel. +33625041558

■ **Homme avec autorisation de commerce**, Horeca et ts commerces, Immobilier je ch. trav. comme gérant technique, à étude toute collaboration, décl., Tel. 621230930

■ **JF livre cocktails fait maison**, jeune fille vous livre à domicile des cocktails frais fait maison, a base de divers fruit frais , fraise, kiwi etc, sur commande pour toute vos soirée et festivités, bon prix et livraison possible à tte heure et sur tout le luxembourg et environ, Tel. 661826601

■ **Suche Austausch mit Gleichgesinnten**, die ebenfalls ein Online Business haben, zur gegenseitigen Motivation und Treffen, Tel. 691546657

■ **Télévendeur**, cdi, temps plein, je propose mes compétences en tant que télévendeur dans les secteurs d'activités suivants : l'alimentaire / la décoration. etude toutes propositions, Tel. +330616341155

■ **Vendeuse cherche**, cdi, temps plein, travail parlant lux., all, fr et pt avec diplôme et 6 ans d'expérience dans la vente, gentille, souriante et ponctuelle, décl., Tel. 671531125

COMPTABILITÉ GESTION  
BUCHHALTUNG

■ **Ch. comptable**, certifié, associé, pour Centre d'Affaires. l&t, 25 rue Federspiel, 1512 Lux., Tel. 621454218

## Recherche/Suche

■ **Aide-comptable ch. travail**, cdi, temps plein, décl., Tel. 621510343

■ **Aide/adjoint comptable**, recherche un emploi en comptabilité générale, en déclaration fiscale et tva. Décl., Tel. 671106394

■ **Cherche stage comptabilité**, déclaration fiscale et tva, Tel. 621380514

CONSEIL EXPERTISE AUDIT  
WIRTSCHAFTSPRÜFER

■ **Centre d'affaires à vendre**, en SA. 75.000.-, 10 bureaux de 16m2 sous-loués. Formation assurée. Idéal pour start-up. Vente à crédit possible, Tel. 621454218

DEFENSE SÉCURITÉ  
VERTEIDIGUNG SICHERHEIT

## Recherche/Suche

■ **Agent de protection et chauffeur ch. trav. décl.**, cdi, temps plein, très qualifié et compétent, protége vos biens vous ou autres, et/ou chauffeur pro, Tel. +33788191777

■ **Agent de sécurité**, cherche travail dans entreprise ou privé, France ou Luxembourg, décl., Tel. +33788191777

■ **Agent de sécurité lux. ch. travail**, dans entreprise ou privé dans la surveillance de bâtiments et de personnes, SMS "surveillance", décl., Tel. 691476350

■ **Ch. travail décl.**, dans la sécurité, Tel. 661465116

■ **H. ch. poste comme agent sécurité et sureté**, temps plein, privée ou entreprise, décl., Tel. 691593382

■ **Sécurité**, ex militaire dans la "Légion Etrangère" ouvert pour travailler en privé dans la sécurité. Décl., Tel. 691131985

DROIT FISCALITÉ JUSTICE  
ANRECHT STEUERWESEN RECHT

■ **Ch. avocat**, gratuit pour pensionnaire à faible revenu, Tel. 621760052

EDUCATION ENSEIGNEMENT FORMATION  
ERZIEHUNG BILDUNGSWESEN AUSBILDUNG

★ **Donne cours de maths et d'arabe**, Tel. 621305444

■ **Etudiante offre ses services**, pour les devoirs à domicile avec les enfants de la primaire je parle 7 langues possibilité de traduction dans la langue maternelle, Tel. 661307937

ELECTRICITÉ  
ELEKTRIZITÄT

■ **Ch. électricien profess.**, avec de bonnes connaissances, pour la réparation d'une sonnette, voir à changer, tr. rapidement, Tel. 691783179



# RÉCEPTION ANNONCES



352  
40 74 74



900 49 548 (L)  
ou  
0909 82 083 (B)



www.luxbazar.lu



Luxbazar Editions  
122, rte de Thionville  
L-2610 Luxembourg



SMS 67997  
Envoyez ADS suivi  
de votre annonce  
(2€/SMS)

DERNIER DELAI POUR VOS ANNONCES: MERCREDI 12 HEURES

## SOMMAIRE DES RUBRIQUES

DANS LEUR ORDRE D'APPARITION DANS LE JOURNAL

### 🎯 DREAM JOB ? THIS WAY

EMPLOI  
SERVICES

### ♥ LOVE IS IN THE AIR

### 🚗 EN VOITURE SIMONE !

AUTO  
JANTES ET PNEUS  
PIECES AUTO  
MOTO  
PIECES MOTO

### 📁 GRAND DOSSIER P12-13

### 🏠 HOME SWEET HOME

VENTE LUXEMBOURG  
FRANCE  
BELGIQUE  
ALLEMAGNE  
WORLD  
LOCATION LUXEMBOURG  
FRANCE  
BELGIQUE  
ALLEMAGNE  
WORLD  
COLOCATION

### ✂ MAISON & OBJETS

BRICOLAGE  
MATERIEL DE BUREAU  
MEUBLES DECO/ANTIQUITÉS  
JARDIN JARDINAGE  
ELECTROMENAGER  
ART DE LA TABLE

### 🛒 LES BROCANTES DES 3 FRONTIERES P25

### 🍴 MIAM !

ALIMENTATION

### 👗 LE VIDE-DRESSING LUXBAZAR

ESPACE ENFANT  
VETEMENTS  
BIJOUX MONTRES

### 📅 SÉLECTION HEBDOMADAIRE P29

### 🎮 JEUX - RECETTES P31

### 💻 TECHNO WORLD

INFORMATIQUE  
TV VIDEO  
PHOTO FILM OPTIQUE  
TELEPHONIE

### 👥 CULTURE & LOISIRS

LIVRES REVUES  
MUSIQUE SON  
JEUX JOUETS

### 👍 PAR ICI, C'EST GRATUIT !

ECHANGE  
OFFRES GRATUITES  
PERDU TROUVE  
SALUTATIONS MESSAGES

### 🐾 NOS AMIES LES BÊTES

### 📅 VOTRE AGENDA

### 🏃 A FOND LA FORME !

VEHICULES LOISIRS  
CYCLISME  
CHASSE PECHE  
SPORTS  
SOINS DU CORPS

### ★ LE COIN DES COLLECTIONNEURS

PHILATELIE  
NUMISMATIQUE  
COLLECTORS  
INCLASSABLES

### 🔮 VOYANCE

### 🌟 HOROSCOPE

### 🎬 SÉLECTION CINEMA

### ♂ COQUINAGE ET LIBERTINAGE



BELGOLUX

FINANCES

CREDITS - ASSURANCES - PLACEMENTS

DONNONS ENSEMBLE  
DE LA COULEUR À VOS ENVIES

AUTO - TRAVAUX - TOUS MOTIFS



PRÊT RÉNOVATION POUR TOUS VOS PROJETS (Isolation/Electricité/Chauffage/Salle de Bain)			
MONTANT	DURÉE	MENSUALITÉ	TAEG*
8000€	48	179,85€	3,85%
12000€	60	219,89€	3,85%
18000€	60	329,79€	3,85%
26000€	60	476,29€	3,85%
36000€	72	559,68€	3,85%
46000€	84	624,19€	3,85%
66000€	84	895,58€	3,85%

\*TAEG AU 10 OCTOBRE 2018



PRÊT VOITURE D'OCCASION (moins de 3 ans)			
MONTANT	DURÉE	MENSUALITÉ	TAEG*
8000€	48	178,30€	3,40%
12000€	60	217,48€	3,40%
18000€	60	326,22€	3,40%
26000€	60	471,21€	3,40%
36000€	72	552,59€	3,40%
46000€	84	615,05€	3,40%
66000€	84	882,47€	3,40%

\*TAEG AU 10 OCTOBRE 2018

DEMANDEZ-NOUS DIRECTEMENT VOTRE FINANCEMENT SUR BELGOLUX.LU

Pour une offre rapide et sans engagement  
0032 63 23 04 70

Rue de Viville, 32 - B-6700 ARLON  
www.belgolux-finances.com

ATTENTION  
Emprunter de l'argent coûte  
aussi de l'argent. Avant de  
vous décider, renseignez-vous

■ Ch. électricien qualifié et polyvalent, temps partiel, tr.occ., Tel. 621193374

■ Cherche électricien, pour réparer fauteuil relax électrique, Tel. 27687085

Recherche/Suche

■ Ch. trav. comme électricien, et transport, sérieux, décl., Tel. 691760538

■ Électricien 15ans d'expérience, cdi, temps plein, cherche contrat, ttes propositions, Tel. 691760538

HOTELLERIE RESTAURATION  
HOTEL RESTAURANT

■ Bodega, 5a, reu du Curé, cdi, temps plein, ch. aide cuisinier (m/f), Tel. 691141553

■ Café Casablanca cherche serveuses, plein temps et mi temps. Veuillez vous présenter après 14.00h, 110, rue de l'Alzette, Esch/Alzette, Tel. 26541834

■ Ch. serveur/euse à convenir, 45, rue des Etats-Unis, 1477 Lux., Tel. 621195703

■ Ch. serveur/se, cdd, temps plein, pour hôtel Le Postillon 1 rue de l'Eglise, 9650 Esch-sur-Sûre, parler fcs, sérieux/se, motivé/e, envoyez CV, Tel. 899033

Cherche serveuse café, cdd, temps plein, cherche serveuse pour un café à schifflange expérience minimum 2ans horaire 08h à 16h et 16h à 01h ouvert 7/7, Tel. 661474130

■ Extras's pour weekend, fériés, pour boulangerie, restaurant, friture, weekend, vacances, décl., Tel. 621622123

■ Hôtel de la Sûre ch. serveur(se), ou apprenti en formation, Esch-sur-Sûre, infos au, Tel. 621622123

■ Rech. apprentis, temps plein, pour hôtel restaurant réputé au nord apprenti serveur(se), cuisinier, réceptionniste, Hôtel de la Sûre 1 rue du Pont L-9650 Esch-sur-Sûre, Tel. 621622123

■ Rech. serveur/serveuse, motivé(e), chaleureux(euse), voulant travailler en équipe au nord, Logis Hotel Gourmet & Relax de la Sûre - 1, rue du Pont à Esch s/Sûre, nourrie et logée, Tel. 691821460 ou 621622123

■ Restaurant Pepe cherche pizzaiolo, cdi, temps plein, 40hrs/sem., 73 Rue de Gasperich, 1617 Luxembourg, Tel. 671121274

Recherche/Suche

■ Ch. trav. comme plongeur et aide-cuisinier, avec expérience, décl., Tel. 661357659

■ Ch. trav. dans la restauration, p. faire la plonge, aide cuisine, service et dans l'hôtellerie, Tel. 691740218

■ Ch. travail, comme aide cuisinier ou plongeur j'ai 5 ans d'expérience, décl., Tel. 661361547

■ Ch. travail comme aide-cuisinier, plongeur, aide-pâtissier, décl., Tel. 661034204

■ Ch. travail dans la restauration, comme aide-cuisinière, décl., Tel. 691597976

■ Cherche trav. plonge restaurant, décl., Tel. +4915214859575

■ Commis de cuisine/plonge extra, temps partiel, j.h. ch travail commis de cuisine/ serveur et plongeur pour extras le weekend et jours férié, Tel. 621711092

■ Cuisinière ch. travail, 29 ans expérience, avec heures collectives, à Esch/Alzette, Luxembourg ou dans les cuisines collectives, décl., Tel. 661863485

■ Dj cherche emploi, avec karaoké, dans restaurant, décl., Tel. +33662213411

■ Femme ch. trav. comme serveuse, env. Lux.-ville, décl., Tel. 621252490

■ Gérant ch. trav., cdi, temps plein, homme ch. trav. comme gérant dans la restauration, avec de l'expérience, décl., Tel. 621510343

■ H., 26 ans, cherche formation de serveur, dans restaurant, Esch/Alzette, Audun-le-Tiche, Villertout ou tout autre travail, Tel. 691957872

■ Homme 50 ans ch. travail, comme aide-cuisinier et plongeur, pour le soir, décl., Tel. 691783179

■ Homme ch. trav. comme serveur, si possible avec logement, décl., Tel. +32467863381

■ Homme ch. travail comme aide-cuisinier, décl., Tel. +32467863381

■ Homme ch. travail dans la restaurant, pizzeria, brasserie, comme plongeur, décl., Tel. +32467863381

■ Homme cherche travail, comme plongeur ou aide cuisinier, décl., Tel. 661381491

■ Homme, bonne présentation, avec expérience, parlant plusieurs langues, cherche travail comme serveur, barman ou livreur, décl., Tel. 691131924

■ J.h. ch. trav. comme plongeur, cdi, temps plein, décl., Tel. 691804409

■ J.h. rech. un boutot, temps partiel, en extra comme aide cuisinier, plonge ou peu importe, je suis dispon., décl., Tel. +33768683234

■ Personne responsable, avec autorisation de commerce cherche emploi pour janvier exp.: hôtel/restaurant, salle, cuisine, gérance, décl., Tel. 621523109

■ Recherche travail, plongeur avec expérience cherche du travail, Tel. 621962775

IMMOBILIER  
IMMOBILIEN

■ Agence immob. RBI Bettembourg, ch. d'urgence 2/3 agents immo. (m/f) motivés, dynamiques sérieux avec exc. prés., lang. exig.exc.: F,D,E et L bien, conn. info., Centre, Sud, Est et front. all. et evtl. Fr. promotions, project man., exp. obl. 3-4 ans, visites chant., remise clefs, état des lieux, rédact. contrats etc., salaire (temps part.) +comm., apports d'affaires obligatoire! min 35 ans, autres activités dans 2ième soc., pers. qui ne remplissent pas les cond. s'abst. svp. CV détaillé et photo, mm@rbi.lu

■ Agent immobilier/ commerciaux, cdi, temps plein, agence house dream située à lux-ville, au 14-16 rue Michel Rodange, rech. des agents, commerciaux et apporteurs d'affaires, merci d'envoyer CV + photo, Tel. 691883660

■ Associé(s) et/ou Investisseur, Opportunité ! Ch. associé(s) ou / et investisseurs, actifs ou non-actifs. Nouvelle Société Immobilière & Promotions et Gérances existante, non active, Tel. 621421011

■ Phoenix Immobilier rech. plusieurs agents immobiliers, pour le secteur d'Esch/Alzette, rémunération selon profil. 146 Rue de l'Alzette, 4010 Esch-sur-Alzette, Tel. 621615880

Recherche/Suche

■ Homme à tout faire + services ch. trav., avec une grande expérience dans le bâtiment et l'industrie, décl., Tel. 691760538

■ J.h. fait conciergerie, cdd, temps plein, j.h. diplômé et sérieux fait conciergerie ou assistant gérance d'immeubles, tps plein ou partiel, décl., Tel. 661826601

INFORMATIQUE  
INFORMATIK

Recherche/Suche

■ Cours informatique à domicile, montage réparation pc installation windows ou autre logiciel réseau word excel outlook internet antivirus, Tel. 691154653

MARKETING COMMUNICATION  
MARKETING KOMMUNIKATION

Recherche/Suche

■ Graphic designer, cdi, temps plein, i'm a graphic designer for more than five years, and my specialties in graphic design include creating logos, print design, illustration, and more using adobe creative suite (photoshop, indesign, and illustrator), certified graphic designer, and i educated on "itacademy" in sarajevo. i am looking for a job, decl., Tel. 691102831

MÉDICAL PARAMÉDICAL  
MEDIZIN, PARAMEDIZIN

■ Sophie soigne soulage votre stress, professionnel et personnel par des massages aux fleurs et huiles essentielles chinoise, RDV, sophielenorman@gmail.com Tel. +33662209676

Recherche/Suche

■ Auxiliaire de vie, 20 ans d'expérience auprès des pers. âgées et malades, ch. travail, env. Mersch, Bissen, décl., Tel. 621430921

RESSOURCES HUMAINES  
PERSONALABTEILUNG

Recherche/Suche

■ Fille ch. travail, ou formation adulte comme vendeuse, sérieuse, autonome serviable, décl., Tel. 691563934

SAISONNIER  
SAISONARBEITER

Recherche/Suche

■ J.h. ch. trav., cdd, jardinier avec bcp d'exp., ch. travail, décl., Tel. 621193033

■ Jeune étudiante 20 ans, ch. trav. pour les vacances scolaires, Tel. 691659394

SECRETARIAT  
SEKRETARIAT

Recherche/Suche

■ Femme motivée cherche travail, cdi, temps plein, femme motivée et flexible ch. trav. comme secrétaire, cdi, temps plein, habitant au nord du lux., décl., n'ayant pas de problème de se déplacer région lux.-ville et/ou alentours, région Rédange ou région Echternach, Tel. 691640825

■ Secrétaire vétérinaire ch. trav., cdi, temps partiel, adore les animaux, 25 ans de carrière, lux/all/fr ayant (chevaux et chats) connaissance plus prog., décl., Tel. 621147564

SPORT

■ Cherche coach sur Bereldange, temps partiel, head coach cherche coach confirmé pour la salle Basic-Fit de Bereldange Lux. Demandé Pascal, Tel. +33676106549

TÉLÉTRAVAIL  
TELEARBEIT

Recherche/Suche

■ Homme lux. ch. travail, à domicile, décl., SMS "télétravail", Tel. 691476350

TOURISME LOISIRS  
TOURISMUS FREIZEIT

Ch. accompagnatrice vacances, 1 semaine à Palma avec M. en retraite. Plage, visites, repas. Tous frais payés, Tel. 621773053

TRANSPORT LOGISTIQUE  
TRANSPORT LOGISTIK

■ City Taxis Centrale ch. chauffeur de taxi, cdi, avec permis taxi, Tel. 480058

■ Jeune homme à tout faire, temps partiel, ch. travail comme livreur express, emballage, ménage, peinture, disponible 24h avec voiture, décl., Tel. 691159415



■ RECYCLAGE SCHILTZ, location de conteneur grava et terre et ferrailles et possibilité de charger avec la grue dans le sud du Luxembourg et Belgique région Arlon, Tel. 621165221

Recherche/Suche

■ Ch. travail décl., comme chauffeur livreur, décl., Tel. 661465116

■ Chauffeur permis C/CE, cdi, temps plein, ch. place de BTP benne salaire qualifié, cimo/carte CQC dispo immédiatement, dynamique, sérieux, Tel. +33636687331

■ Chauffeur russe ch. travail, permis de conduire B + C, chez personne privée ou dans une firme, décl., Tel. 621187767

■ Chauffeur-livreur 50 ans, 20 ans expérience, ch. travail comme chauffeur taxi, mi temps ou plein temps, décl., Tel. 691708771

■ Chauffeur-livreur lux., permis A B cherche travail, trajets au Luxembourg et en Europe, décl., SMS "chauffeur", Tel. 691476350

■ Chauffeur/livreur 22 ans d'exp., avec permis B, non-fum., nun-buv., ch. trav. comme chauffeur de mini-bus, coursier ou livreur, décl., Tel. 691659394

■ Homme 57 ans, ch. trav. comme chauffeur-livreur, 8 hrs/jour, décl., Tel. 621310832

■ Homme avec camionnette ch. travail, de livraison, décl., Tel. 691807765

■ Homme sérieux, bonne éducation, temps partiel, ch. emploi services, chauffeur déplaç., ponctuel ou autre, décl., Tel. +33607232494

■ J.h. ch. à faire déménagement, nettoyage, recyclage, disponible de suite, décl., Tel. 661357659

■ JH avc Camionnette fait déménag. jeune homme avec camionnette fait déménagement bon prix, et transport de meubles et montage, vide cave etc, Tel. 661826601

AUTRES SECTEURS D'ACTIVITÉ  
ANDERE ARBEITSBEREICHE

■ Monsieur invalide ch. dame de compagnie, secteur Florange, Tel. +33608330370

■ Rech. plusieurs jeunes filles, pour show en discothèque et défilés, débutantes acceptées, Tel. +33608427395

■ Vide maison, caves, greniers, décl., devis gratuit, gratuitement, Tel. +33683800305

Recherche/Suche

■ Bel homme de 57 ans, mince, très sensuel, cherche emploi de figurant pour Films X, toutes catégories. Pose pour photo nu, tout styles, tout genres, Tel. 661878419 en journée, SMS ou message



Vous comptez  
passer une OFFRE  
D'EMPLOI?

La loi vous oblige à décliner  
votre identité.



**EMPLOI**

**Vous êtes EMPLOYEUR?**

**Vos petites annonces d'offres d'emploi sont gratuites!**

■ **Ch. tatoueuse prof.**, pour tatouages hard sur tout le corps, Tel. 691957872

■ **Ch. travail**, cdd, temps partiel, étude toute proposition, libre de suite, décl., Tel. +33677262411

■ **Cherche travail à mi-temps**, secteur Niederanven +/- 10 km, décl., Tel. 621379657

■ **Concierger 20 ans d'expériences**, ch. privé dans résidence, écoles ou hôtel en plus peut faire chauffeur de direction et protection, décl., sér., Tel. +33788191777

■ **Concierger d'école diplômé**, ch. travail dans résidence privé ou hôtel, décl., Tel. +33788191777

■ **Dame 25 ans ch. trav.**, cdi, temps partiel, p. garder des enfants avec qualification, Tel. +33780573839

■ **Empl. privé en préretraite**, passe votre voiture ou moto au Contrôle technique. Pas le temps pour passer votre voiture ou moto au contrôle technique? Je le fais pour vous, Tel. 621248340

■ **Femme de ménage et de confiance**, cdi, temps partiel, ch. trav., mind. 4 hrs, décl., Tel. 621622705

■ **Femme de ménage et repassage**, cdd, temps partiel, ch. trav., décl., Tel. 621350650

■ **Gouvernante maison**, cdi, temps plein, cherche place comme gouvernante maison 40 h, maintenance complète de la maison ainsi que vos animaux de compagnie, cuisine, course, entretien de la maison vétérinaire et autres, ponctuels, consciencieuse, et autonome, décl., Tel. 691897849

■ **H. 54 ans cherche travail 20 à 30 hrs**, dans nettoyage, livraison en VL ou autres, étude ttes propositions décl., Tel. 691957872

■ **Homme ch. trav.**, avec connaissance en électricité, décl., Tel. 691569549

■ **Homme ch. trav. comme ouvrier de ferme**, ou pour garder une maison, homme à tout faire, avec possib. de logement, décl., Tel. +32467863381

■ **Homme ch. trav. comme peintre**, décl., Tel. 691580876

■ **Homme ch. trav. pour laver les vitres**, décl., Tel. 691580876

■ **Homme la cinquantaine**, temps plein, ch. emploi de préférence de nuit, expérience polyvalente (chauff., sécurité...), libre de suite, décl., Tel. 623618876

■ **J.f. av. expér.**, effectue ménage et repassage, décl., Tel. +33649283396

■ **Ouvrier jardinier**, cdi, temps plein, paysagiste ch. trav. décl., Tel. +33788191777

■ **Pers. avec chien ch. emploi de gardien**, si possible av. résid. 2daira (à l'étranger possible), embauche au Grand Duché, étude ttes propositions, décl., Tel. 661160562

## SERVICES DIENSTE

## BABYSITTING

## Recherche/Suche

■ **Assist. parentale garde enf.**, avec agrém., accepte chèques serv., nuit et weekend, décl., Tel. 621192364

■ **Assistante parentale**, cdi, temps plein, agréée par le ministère, ch. à garder enfants, 2 enfants, du lundi au vendredi Soleuvre Scheierhof, décl., Tel. 621598027

■ **Assistante parentale agréée**, accepte les chèques services, ch. enfants à garder à son domicile, non fum., rég. Dudelange, décl., Tel. 621410910

■ **Assistante parentale agréée**, vous propose de garder vos enfants âgés entre 0 et 12 ans à Rodange, le matin, décl., Tel. 691678655

■ **Ch. trav. à garder enfants**, décl., Tel. 691596411

■ **Garde enfant**, dame sérieuse garde vos enfants le soir à son domicile, ne fume pas, très sérieuse, décl., Tel. 621682789

■ **Garde enfants**, cdi, temps partiel, femme sérieuse prend soin et accompagne votre enfant(s) à l'école, décl., Tel. +33630687030

■ **Gouvernante, conciergerie**, cdi, temps partiel, cherche place comme gouvernante, sérieuse, organisée, polyvalente avec expérience et références, décl., Tel. 691563934

■ **I'm looking job as babysitter**, temps partiel, i am looking for job as a baby sitter. ich suche einen job als babysitter., Tel. 621425980

■ **J.f. 24 ans sér.**, cdi, temps partiel, de confiance et motivée, ch. un travail à temps partiel au pays de Lux., Tel. 661036268

■ **Je garde vos enfants à domicile**, 20 an d'expérience et diplôme, je parle le lux., Tel. 691587623

■ **Sichen Arbecht als Babysitter**, erfahren an flexibel, Tel. 621293873

## MÉNAGE REPASSAGE HAUSHALT

■ **Adomus Services Group**, cdd, temps plein, Adomus Services Group, cdd, temps plein, cherche femme de ménage, 6, rue d'Oradour, 2266 Luxembourg, Tel. 28993523 ou 43116819

■ **Ch. dame de ménage et repassage motivée**, cdi, très sérieuse, dynamique, av. références sérieuses, ménage et repass., 3 matins/sem., à Lux.-Dommeldange, faire sms de présentation, Tel. 621260760

■ **Ch. femme de ménage**, consciencieuse et sérieuse, lundis et jeudis matins, commune de Niederanven, Tel. 691030319

■ **Ch. femme de ménage**, à Angelsberg (Mersch), 4hrs/semaine, 35+ ans, pas sér. s'abst., Tel. 621166128

■ **Ch. femme de ménage**, très sérieuse, 4hrs/sem., Tel. 661177005

■ **Ch. femme de ménage**, 4h/semaine, à Tétange, Tel. 621436007

**Ch. personne pour faire le ménage**, cdi, temps partiel, et s'occuper d'un enfant de 4 ans, rég.: Contern-Centre, déclarée, min. 10 hrs p./sem, CV à kordall@pt.lu avec réf., Tel. 502341

■ **Ch. travaille**, temps partiel, de peinture ou nettoyage, décl., Tel. 661970170

■ **Cherche femme de ménage**, 1x/sem. les vendredis, langue lux., français, allemand, nettoyage maison avec bureau + repassage (8 heures), Tel. 691330540

■ **Cherche femme de ménage**, pour maison unifamiliale, 9 h/semaine, personne sérieuse, ponctuelle, discrète, parlant soit fr/en/gr., Tel. 691453014

■ **Cherche femme de ménage à Audun-le-Tiche**, temps partiel, idéalement disposée à repasser également, Tel. 621648088

■ **F. ch. trav. ménage et repassage**, sérieuse av. exp., av. voiture, al. Esch sur Alzette, décl., Tel. 691573847

■ **Famille av. 4 enfants et animaux**, ch. dame pour ménage et cuisine (12h/sem.) à Nospelt, Références exigées, bonne connaissance du français ou de l'anglais requise, Tel. 621155930 apr. 19 hrs

■ **Je fais le ménage**, et repassage, décl., Tel. 691134348

■ **Putzfrau gesucht**, sauber und mit Erfahrung, Nichtraucher, Gemeinde Rambrouch, 4 Std. pro Woche, Tel. 691584362

■ **S. eine Putzfrau**, 2 x 3St./Monat, 15.-/St., Mensdorf, Tel. 621400295

■ **Tip-Top Services**, cdi, temps partiel, société de nettoyage à Bertrange rech. femme de ménage envoyer CV à, Tel. 661633020 tiptopservices48@gmail.com

## Recherche/Suche

■ **Aide-ménagère ch. trav.**, décl., Tel. 691596411

■ **Botzfra s. Aarbecht**, 3-4 St./muerses, am Süden vum Land, ugemellt, Tel. 621650661 ou 26510845

■ **Botzfra sicht Arbecht**, Miersch an Emgeigend, Tel. 661150160

■ **Ch. trav. de ménage**, repassage, babysitting, décl., Tel. 691133131 rég. Steinsel et alent.

■ **Ch. trav. de ménage/repassage**, tous les 15 jours, lundi matin, env. Steinsel et Mersch, décl., Tel. 621643237

■ **Ch. travail comme Babysitter**, ou femme de ménage, ou serveuse, décl., Tel. 661160299

■ **Ch. travail comme femme de ménage**, exp. 20 ans, région sud, avec voit., dispo. les matins, décl., Tel. 671531622

■ **Ch. travail comme femme de ménage**, décl., Tel. 691897452 ou 691903502

■ **Cherche qqs heures de travail**, cdi, temps partiel, Mondorf-les-Bains, décl., Tel. 691989244

■ **D. ch job femme de ménage polyvalente**, 40hrs/sem., décl., Tel. 621625229

■ **Dame ch. à faire du repassage**, secteur Rumelange, Kayl, Tétange, Dudelange, décl., Tel. 621682789

■ **Dame ch. à faire du repassage**, à domicile, possib. même lave, décl., Tel. 621489875

■ **Dame ch. à faire ménage et repassage**, sud du Lux., décl., Tel. 66189960

■ **Dame cherche 2 à 3 heures**, de ménage chez particulier, déclaré, région Nord, Tel. 661413373 ou 691887780

■ **Dame cherche du travail**, de babysitter, repasse et fais du ménage, décl., Tel. 691597976

■ **Dame cherche trav. pr faire du repass**, sérieuse, non fumeuse, ds le canton de Rédange sur attent, décl., Tel. 621322699

■ **Étudiante expérimentée cherche du travail de repassage et ménage**, parl. 7 langues dont le luxembourgeois couramment, Tel. 661307937

■ **F. de ménage sérieuse avec 20 ans d'exp.**, cdi, temps partiel, avec de bonnes réf. cherche travail décl., chez des particuliers à Bettembourg et alentours, Tel. 621210892

■ **Femme ch. des heures de ménage**, dans le nord du Luxembourg, décl., Tel. 621253122

■ **Femme ch. trav.**, décl., Tel. 691541203

■ **Femme ch. trav. de ménage**, quelques heures, repassage, courses etc., du mercredi au samedi, décl., Tel. +33658613935

■ **Femme ch. trav. de ménage**, rapide et efficace, cherche des heures des ménage, Lux. et environs, décl., Tel. 691225972

■ **Femme ch. trav. de ménage et repassage**, à Lux.-ville, décl., Tel. 621484032

■ **Femme ch. trav. de ménage et repassage**, env. 10 km Esch/Alzette, décl., Tel. 691889273

■ **Femme ch. trav. de nettoyage**, décl., env. Differdange, Niederkorn, Pétange, Bascharage, Tel. 691614339

■ **Femme ch. trav. de repassage**, décl., Tel. 661160299

■ **Femme de ménage**, cdi, temps partiel, et repassage, responsable, ch. trav., j'aime chat et chien, décl., Tel. 691996444

■ **Femme de ménage**, ch. trav., temps partiel, Differdange et env., décl., Tel. 691668408

■ **Femme de ménage**, sér. av. expér. ch. heures de ménage chez des particuliers, repassage, etc., décl., Tel. 621756532

■ **Femme de ménage**, cdd, temps partiel, ch. des heures de ménage sur Lux.-ville, disponibles tous les matins, décl., Tel. 691938771

■ **Femme de ménage**, cdi, temps partiel, ch. travail déclaré avec contrat, aux alentours de Lintgen, travail précis, appréciation attendue et garantie, Tel. 691546657

■ **Femme de ménage à domicile**, ch. travail de repassage, ménage et nettoyage de qualité, satisfaction et confiance, décl., Tel. 691559655

■ **Femme de ménage ch. trav**, cdd, temps plein, Sud du pays, Dudelange, Kayl Tétange, Esch, Bettembourg, décl., Tel. 691102831

■ **Femme de ménage ch. trav.**, temps plein, décl., Tel. 691659394

■ **Femme de ménage ch. trav.**, à Rodange et alent., décl., Tel. 691136769

■ **Femme de ménage ch. trav.**, cdi, temps partiel, femme ménage. ch travail comme employer em maison gouvernant garde enfant repassage ou pers âgées alec voiture, Tel. 621492309

■ **Femme de ménage ch. trav.**, cdi, temps partiel, av. 20 ans exp., Tel. 621598027

■ **Femme de ménage ch. trav.**, env. Lux.-ville, parl. franç. et angl., tr. sérieuse, décl., Tel. 691127207

■ **Femme de ménage ch. trav.**, env. Lux.-ville, décl., Tel. 621252490

■ **Femme de ménage ch. trav.**, env. Echternach, Befort, Junglinster, décl., Tel. 691102351

■ **Femme de ménage ch. trav.**, env. Vianden, Diekirch, Ettelbruck, décl., Tel. 621243507

■ **Femme de ménage ch. travail**, décl., Tel. 691718437

■ **Femme de ménage cherche**, qqs heures de ménage, France-Lux., plusieurs années d'expérience, non-fumeuse, ponctuelle, pas sérieux s'abstenir, décl., Tel. +33768020276

■ **Femme française**, avec exp., recherche ménage et repassage, décl., Tel. +33649283396

■ **Fra s. Aarbecht**, Emg. Kärjengh, Këntzeg, Schuller, Garnech, ugemellt, Tel. 691561121

■ **Jeune dame dynamique ch. à faire du repassage**, à son domicile, env. de Dudelange, décl., Tel. 691266006

■ **Jeune femme offre ses services**, pour faire le ménage et garder des enfants uniquement le w.-e., décl., Tel. 691585014

■ **Jeune femme portugaise**, cdi, temps plein, cherche travail, Tel. 691136742

■ **JF ch. trav. de ménage**, cdd, temps partiel, jf très habille cherche ménage-repassage, décl., Tel. 691586048

■ **Mache Bügelarbeiten**, bei mir zu Hause, Umgebung Wincheringen abholen und bringen möglich, angemeldet, Tel. 621229985 ou +496583939420 Kontakt SMS

■ **Ménage**, femme sérieuse ch. trav. dans le sud, décl., Tel. 691822554

■ **Ménage**, femme sérieuse, discrète prends soin de votre maison, ménage, repassage, décl., Tel. +33630687030

■ **Ménage repassage**, dame cherche à faire du ménage chez privé, ne fume pas, décl., Tel. 621682789

■ **Offre service de ménage et rep.**, cdi, temps partiel, 11ans d'expérience, sérieuse, ne fume pas, aime les animaux, avec voiture, références, repassage aussi à la maison avec livraison, décl., Tel. 621212177

■ **Personne sér. ch. à faire repassage**, à domicile ou sur place, secteur Rumelange, Kayl, Tétange et environs. Décl., Tel. +33680596506

■ **Propose des services de nettoyage**, cdd, temps partiel, et de repassage. Je parle anglais et français (n. A2) Wiltz et ses environs, décl., Tel. 691113560

■ **Putzfrau s. Arbeit**, im Norden des Landes, Weiswampach und Umgeb., angemeldet, Tel. 691841144

■ **Putzfrau sucht Arbeit**, Umgebung : Clervaux, flexibel, Sprache: de., décl., angemeldet, Tel. 621497163

■ **Putzfrau sucht Arbeit**, Umgeb. Clervaux, angemeldet, Tel. 691605597

■ **Putzfrau sucht Arbeit**, Umgeb. Lux.-Stadt, angemeldet, Tel. 661558244

■ **Repassage**, femme 52, repasse votre linge, région Wasserbillig, Echternach, décl., Tel. 691243233

■ **Suche Bügelarbeit**, Umgeb. Clerf, angemeldet, Tel. 26950937

## JARDINAGE GARTENBAU

**ABATTAGE, ELAGAGE arbres dangereux, évacuation des branches, haies, arbres superflus. Rognage de souches. Devis gratuit ttes régions**  
[www.abattage-elagage-nolleaux.be](http://www.abattage-elagage-nolleaux.be), Tel. +32475435805

■ **Cherche un jardinier**, pour une maison au centre de Lux.-ville, avec expérience, qui connaît les plantes et la coupe, Tel. 621255502

## Recherche/Suche

■ **Ch. trav. de jardinage**, décl., Tel. 691119113 ou 691246440

■ **Ch. trav. de jardinage**, prix bas, décl., Tel. 691119113

■ **Création Pelouse pas chère**, jh crée votre pelouse et alentours à bon prix, toute pelouse de petite dimension nouvelle ou à refaire, entretien jardin, Tel. 661826601

■ **Gartenarbeiten**, biete jegliche Gartenarbeiten an, angemeldet, Tel. 661363684

■ **JH avc camionett fait jardinag**, jeune avec camionette et son materiel fait ti travaux de jardinage, taille haie, pelouse arbre, desherbage, bon prix, Tel. 661826601

■ **JH nettoie avec son Kärcher**, cdd, temps partiel, votre terrasse et fait travaux de jardinage avec son propre matériel au besoin... Décl., Tel. 661826601

■ **Paysagiste**, cherche travail dans entreprise ou privé, décl., Tel. +33788191777

## COURS ET LEÇONS LEHRSTUNDEN

**COURS de PIANO**, prof. diplômé donne leçons de piano pour enfants, adultes ts niveaux, déplacement possible, Tel. 691303685

■ **Rech. pers. p. enseigner le violon**, cdd, à ma fille de 6 ans s.v.pl., elle est débutante, nous habitons à Cessange, à Lux., Tel. 691111772

★ **www.nohellef.sitew.org**  
[www.apptui.sitew.org](http://www.apptui.sitew.org) Ecole primaire Lycée, Tel. 691186385

## Recherche/Suche

■ **Cours d'appui à domicile**, en français, anglais et mathématiques niveaux primaire et secondaire (bac), préparation du delf et du dalf., Tel. 691559655

■ **Etudiant**, bac +5, expér. 7ans, dispo. pour vos cours d'appui en maths et physique, lycée, BTS, fac. méd, écon., Tel. 691768668

■ **Etudiant avec bac +6**, habitant à Lux.-ville, donne des cours de soutien en math., chimie et fr., à ttes pers. dans le besoin, Tel. 621764837

■ **Etudiant bac +5**, exp.: 9 ans, dispo. donne cours d'app. de maths/phys, système lu/fr/ue/be, Tel. 671521332

■ **Etudiant donne cours d'appui**, à domicile, en mathématiques, pour jeunes du primaire et du secondaire, Tel. 691573617

■ **Etudiant donne cours d'appui**, dans toutes les matières (math, allemand, français) etc., Tel. 691120350

■ **Etudiante propose des cours d'appui à domicile**, temps partiel, en maths, chimie et fr., langues parlées: fr. et all., Tel. 661311377

■ **Monsieur retraité donne cours de rattrapage en latin**, ancien élève, 1ère A latine, Tel. 621396348

■ **Soutien scolaire**, cdd, temps partiel, étudiant en langues donne cours de soutien, français, anglais, espagnol. Se déplace, Tel. 691630772 ou 691948952

## PETITS TRAVAUX KLEINE ARBEITEN

■ **Ch. chauffagiste**, pour transformation / entret. chaudière bois et mazout, décl., Tel. 621193374

■ **Ch. homme sérieux**, pour petits travaux dans maison privée, Tel. 513146 ou 621515238

■ **Cherche plombier**, pour réfection évier cuisine, secteur Briey. Décl., Tel. +33676267830

■ **Débarrasse gratuitement**, maison, grenier, cave, garage, Tel. +33615389607

■ **Plomberie, chauffagiste**, cherche un plombier chauffagiste pour mission dans une maison, Tel. 661458945



★ **RECYCLAGE SCHILTZ**, location de conteneur grava et terre et ferrailles et possibilité de charger avec la grue dans le sud du Luxembourg et Belgique région Arlon, Tel. 621165221

## Recherche/Suche

■ **2 retraités ch. à faire la peinture**, papier-peints, carrelage, toiture, abattage et façonnage, Tel. 661550089 ou 661780038

■ **A votre service**, je serai heureux de vs aider à des petites tâches chez vs, et autres services différents, contre une rémunération de votre choix, décl., Tel. 621378909

■ **Bricolage**, ch. bon bricoleur pour travaux ponctuels ds maison, Tel. 661458945

■ **Ch. job comme électricien**, cdd, temps partiel, capable de réaliser tous les travaux en électricité : installation électrique encastré et apparent, courant faible, courant fort, système incendie, système d'alarme, parlophone, installation knx plus programmation, décl., Tel. 691545145

■ **Ch. trav. comme peintre**, Tel. 691596855

■ **Ch. trav. comme peintre, électricien ou ouvrier**, PVC, etc., décl., Tel. 661969954

■ **Ch. trav. occ. à faire av. mini-pelle**, sichen Arbechten mat memeng Minibagger, décl., Tel. 661363684 ou 661784690

■ **Cherche petit boulot**, recherche petit boulot pour fin de journée et week-end, décl.,



## AUTO FAHRZEUGE

## AC

■ **Anssems** remorque, 07/06, remorque plateau av. ridelles et railloques 5,5m sur 1, 85m, charge 3000kg, bon état, ct ok, 1.500.-, Tel. 621700538



★ **Autorecycling Gillen** achète voitures de ferrailles. Enlèvement gratuit. S'occupe des papiers, Tel. 621182665



★ **Recyclage Fers et Métaux Schiltz**, Achète voitures, ferrailles, Tel. 621165221

## ALFA ROMEO

■ **159 Sportwagon 2.0 JTDM 170 TI**, 01/12, 137.500 km, blanc mét., intér. cuir noir, ABS, airb., clim., alarme, ESP, comm. radio volant, rég. de vit., da, DPF, intérieur bois, kit mains libres, ja 19", odb, radars de recul, phares anti-br., porte-bag., radio-CD, rétros él., sièges él. chauff., susp. sport, vc, vé, Xénon, non fum., grande révision réalisée à 110.000km chez Alfa (courroie, pompe à eau et huile, vidange, et tous les filtres), freins avant et arrière ont aussi été changés sous peu, rien à prévoir, tr.b.ét., 8.000.-, Tel. 691120485

■ **Giulietta Sportive 1.6**, '13, 64.500 km, noir mét., intér. cuir rouge, toutes options, toit panoramique électr. ouvr., CT ok fin 01.2020, 1re main, 9.800.-, Tel. 691482171

■ **Mito 1.4 Multiair Quadrifoglio Verde**, 11/10, 127.000 km, noir mét., intér. cuir noir, ABS, airb., clim., alarme, ESP, anti carjacking, comm. radio volant, rég. de vit., da, ja 18", odb, radars de recul, phares anti-br., porte-bag., rétros él., sièges él. chauff., fix. sièges enf., susp. sport, vc, vé teintées, Xénon, start & stop, non fum., 6.900.-, Tel. 661939865

■ **Spider 2.0 Quadrifoglio**, 09/86, 52.000 km, 94 kW, prix argus 21.000.-, 1ère main, ét. impecc., carnet d'entret., toutes révisions faites, 16.800.-, Tel. +33777833043

## Recherche/Suche

**ACH CASH ALFA**, Tel. 5945533

■ **Ach. Alfa Romeo 166**, en bon état, V6 ou V6 turbo, étude toutes propositions, paie meilleur prix, Tel. 691483709

## AUDI



■ **100 coupé C100 11t9 ess.**, '72, 131.000 km, à disc., Tel. +3263600159

■ **A3**, 06/06, 167.000 km, Très bon état Ct vierge 18/12/19 J'ai que une clé Courroie et révision faite à 150.000 km, 5.950.- à disc., Tel. 691366556

■ **A3 1.6 TDi**, '12, 141.000 km, noir mét., intér. cuir, 105 CV, 5p., carnet d'entret., ct ok 3/20, nouv. freins avant et arrière, 8.500.-, Tel. 691503759

■ **A3 2.0 Tdi 140 Ambiente**, 05/01, 119.700 km, intér. cuir gris, anthracite mét., ABS, airb., clim., alarme, ESP, anti carjacking, rég. de vit., da, DPF, ja, radars de recul, phares anti-br., sièges él. chauff., radio, fix. sièges enf., susp. sport, vé, Xénon, non fum., pas accidenté, toutes révisions et réparations par garage Audi, nouv. batterie, plaques à freins changées, remplacement flexible avant, 9.000.-, Tel. 691619971

■ **A3 2.0 TDi S-Line Sportpack**, 06/07, 278.000 km, noir, intér. cuir noir, 1ère main, ABS, CD, alarme, ja, airb., odb, clim., vé, da, ESP, vc, Xénon, CT ok vierge, plaquettes freins arr. à changer, le véhicule est en état d'usure normale, avec pneus hiver et été, 4.800.- à disc., Tel. 691712344

■ **A3 Sportback 2.0 Tdi 150 Ambition**, 11/12, 165.500 km, noir mét., intér. noir, MMI Plus, sièges chauff., clim. auto, rég. de vit., radars de recul, capteur pluie + lumière, Xenon, jantes été, nouv. pneus hiver, 13.200.-, Tel. 691914066



■ **A3 Sportback S-Line**, 06/15, 118.000 km, gris foncé mét., intér. cuir noir, ABS, CD alarme, ja, airb., clim., anti-dém., vé, da, ESP, GPS, vc, Xénon, CT ok vierge 06/21, tr.b.ét., avec carnet à jour, 16.200.- à disc., Tel. 621381168

■ **A4**, 10/07, 164.000 km, noir, intér. cuir noir, ABS, CD, ja, airb., odb, clim., vé, da, ESP, GPS, vc, sièges él., CT ok vierge, avec pneus hiver, révision faite, rien à prévoir, 7.500.- fixe, Tel. 691737542



■ **A4**, 05/09, 195.000 km, gris mét., ABS, attelage, CD, alarme, ja, airb., odb, clim., anti-dém., vé, da, ESP, vc, CT ok vierge, véhicule propre, courroie de transmission ok, vidange ok, 7.595.- à disc., Tel. 621555320

■ **A4 Avant 2.0 TDi 143 CV**, 08/11, 223.000 km, noir, intér. noir, CT ok, carnet complet, régul. de vit., pneus hiver neufs, MMI, petite bosse sur hayon, jantes griffé, 6.000.-, Tel. 621784834

■ **A4 Avant TDi**, '07, 200.000 km, noir mét., intér. cuir, 6 vit., clim., GPS etc., 6.000.- à disc., Tel. 661316527



■ **A5 Quattro 3.0 TDi**, 07/10, 111.000 km, gris, intér. cuir noir, 1re main, ABS, CD, ja, airb., odb, clim., vé, da, ESP, GPS, vc, sièges él., embrayage fait du bruit et entretien à faire, roule tr. bien et les vitesses se changent sans souci, garantie Pas de garantie, 12.000.- à disc., Tel. 621194286

■ **A6**, 07/14, 128.000 km, noir, intér. cuir, 1re main, ABS, CD, alarme, ja, airb., odb, clim., anti-dém., vé, da, ESP, GPS, vc, Xénon, sièges él., CT ok vierge, tr.b.ét., full opts, ttes les révisions faites, pneus hiver et été, 18.500.- à disc., Tel. 621496038

■ **A6**, 07/14, 125.000 km, full options, 20.500.-, Tel. 621496038

■ **A6 Allroad 3.0 Tdi 313 Quattro Tiptronic**, 01/15, 188.200 km, bleu mét., intér. cuir noir, ABS, airb., clim., ESP, alarme, attelage, cat., comm. radio volant, rég. de vit., da, DPF, kit mains-libres, ja 19", -TVA, 23.950.-, Tel. 621318486

■ **A6 Avant 1.9 D**, 02/08, 205.000 km, noir mét., ct ok vierge 4/20, clim. auto., b.v. manuelle, 5.400.-, Tel. 661520629

■ **A6 S-Line**, 12/01, 225.000 km, vert mét., intér. cuir noir, ABS, attelage, CD, alarme, ja, airb., odb, clim., anti-dém., vé, da, ESP, GPS, vc, Xénon, pneus hiver + été, CT ok vierge, propre, non-fumeur, courroie changée 50.000km, 2.200.- fixe, Tel. 26620324

■ **A7 Sportback 3.0 Tdi 218 Ultra S-Tronic**, 06/18, 17.500 km, noir mét., intér. cuir noir, ABS, alarme, airb., clim., ESP, anti carjacking, cat., commande radio volant, da, rég. de vit., DVD, DPF, kit mains libres, ja 20", GPS, odb, radars de recul, phares anti-br., rétros él., fix. sièges enf., susp. sport, toé, TV, vc, vé, vitres teintées, sièges él., start & stop, non fum., garantie 60 mois, 41.800.-, Tel. 661150670

■ **A8 3.3 TDi**, 09/01, 250.000 km, noir mét., intér. cuir noir, ABS, CD, alarme, ja, to, airb., odb, clim., anti-dém., vé, da, ESP, GPS, vc, Xénon, sièges él., CT ok vierge, 4.800.-, Tel. 621146433

■ **A8 Quattro 3.0 TDi V6**, 06/05, 135.000 km, intér. cuir, marron mét., 211 CV, 1ère main, toutes révisions faites, diagnostic de tous les points de contrôle, ét. parfait, turbo neuf 11/19 (2.500.-), injecteur turbo neuf 10/19 (650.-), clim. neuve 9/19 (150.-), toujours au garage, batterie de conformité, ct ok 6/20, nouv. catifene (150.-), full opt., Bose audio, rideau autom., 9.900.-, Tel. +33777833043

■ **Audi R8 4.2 FSI V8 quattro 420ch R tronic**, full options, '08, 66.000 km, arg.990.-, Tel. 661901999

**PROFESSIONNELS: N'HESITEZ PAS!**  
CETTE PUBLICITE A LA LIGNE NE VOUS COUTERA QUE 17 EUROS. PROFITEZ-EN POUR COMMUNIQUER A L'ANNEE DANS LUXBAZAR ET BENEFICIER D'UNE VISIBILITE MAXIMALE A MOINDRE PRIX

■ **Q2 1.4 TFSI 35 S-Tronic Ess.**, 05/19, 8.500 km, blanc, intér. gris, 1re main, ABS, CD, ja, airb., odb, clim., vé, ESP, GPS, vc, Xénon, garantie 2ans, 27.000.- à disc., Tel. 621265858

■ **Q3**, 06/13, 40.000 km, noir mét., intér. noir, ABS, CD, ja, airb., odb, clim., anti-dém., vé, da, ESP, GPS, vc, Xénon, CT ok vierge, voiture qui a peu roulé, bien entretenue chez audi, 2 sets de ja orig. + pneus été et hiver, 19.500.- à disc., Tel. 691604932

■ **Q3**, 06/19, 16.000 km, orange mét., intér. cuir noir, 1re main, garantie 06/21, ABS, attelage, alarme, ja, airb., odb, clim., anti-dém., vé, da, Esp, GPS, vc, sièges él., sièges sport alcantara, jtes 19" Audi connect navigation et divertissement, phares led, CT ok, plus de 13.000.- d'options., roues complètes hiver, caméra de recul., garantie jusqu'à Juin 2021, 41.500.- à disc., Tel. +33674886975

■ **Q3 2.0 TDi**, '16, 35.000 km, gris mét., 150 CV, beau, d'options, vitres arr. teintées, garantie jusque février 2020, 19.500.- à disc., Tel. 621729110

■ **Q3 2.0 TDi 140cv 6 vit.**, 02/13, 124.000 km, gris mét., GPS, anti-brouillard, ja 17", clim auto., radar recul, porte bagage, odb, vé, CT ok 04/20, carnet à jour, pneus hiv. inclus, tr.b.ét., 15.000.-, Tel. 621289111

■ **RS6 4.0**, '13, full opt., 412 kW, 41.000.- à disc., Tel. 621767751

■ **S3 2.0 TFSI Quattro S-Tronic**, 09/13, 110.000 km, noir mét., intér. cuir noir, ABS, airb., clim., alarme, ESP, comm. radio volant, da, DPF, kit mains libres, ja 18" + pneus été et hiver, GPS, odb, radars de recul, radio, rétros él., susp. sport, vc, vé teintées, Xénon, non fum., carnet d'entret. complet Audi, ttes opt. sauf t.o., 21.500.-, Tel. 691198900

■ **S3 8V 3p.**, 08/13, 87.100 km, bleu mét., toit panoramique, carnet d'entret. Losch, ACC, CT 09/20, non fumeur, voiture garage, 23.800.- à disc., Tel. 621426776

■ **S3 Sportback 2.0 TFSI Quattro S-Tronic**, 07/14, 84.168 km, bleu mét., intér. cuir noir, ABS, airb., clim., ESP, comm. radio volant, da, rég. de vit., ja, kit mains libres, GPS, odb, radars de recul, phares anti-br., radio, rétros él., fix. sièges enf., susp. sport, toé, vc, vé, teintées, Xénon, sièges él., start & stop, non fum., carnet d'entret. compl. et à jour, exc.ét., 27.500.-, Tel. 691137532



■ **S4 Avant 4.2 V8 Quattro**, 06/06, 154.000 km, noir mét., intér. cuir noir, ABS, airb., clim., alarme, ESP, cat., charg. CD, commande radio volant, ja, rég. de vit., DVD, GPS, odb, radars de recul, phares anti-br., sièges él. chauff., toé, vé, vt, Xénon, V8 Sound, non fum., 14.000.-, Tel. +4917672835720

■ **S5**, 11/12, 104.000 km, noir, intér. noir, 1re main, ABS, CD, alarme, ja, airb., odb, clim., anti-dém., vé, da, ESP, GPS, vc, Xénon, sièges él., CT ok vierge, état impecc., pas sér. s'abst., 25.000.- à disc., Tel. 691517377

## Recherche/Suche

**1. Ch. tout AUDI pour export, paiement cash**, Tel. 621469351

**ACH CASH AUDI**, Tel. 5945533

## AUSTIN

■ **Ancêtre Austin Cambridge 1955**, noir, tr. beau véhicule, 3.000.- fixe, Tel. +32495544116

■ **Mini**, 10/90, 112.000 km, orange mét., CT ok vierge, carrosserie bas de caisse refaite à neuf, nombreux travaux réalisés, à continuer, 5.900.- à disc., Tel. 621301757

## BENTLEY

■ **Continental GTC Cabrio**, '07, 42.000 km, gris foncé, intér. cuir beige, capote bleue, parf.ét., dernière révision faite à 39.919 km 10/16, ttes opt., reprise possible, 65.000.-, Tel. +33609142719 ou 661911599

## BMW



■ **114**, 05/14, 85.000 km, gris mét., intér. gris foncé, ABS, CD, ja, airb., odb, clim., anti-dém., vé, ESP, GPS, vc, CT ok, 2e voiture de famille, très bien entretenue, non fumeur, pas d'animaux, prix réduit pour la révision nécessaire, 9.600.- à disc., Tel. 621255502

■ **116i Pack Advantage**, 01/16, 70.000 km, blanc, intér. gris foncé, ABS, airb., clim., ESP, anti carjacking, commande radio volant, rég. de vit., da, kit mains libres, ja 19", odb, radars de recul, phares anti-br., radio-CD, rétros él., sièges él. chauff., fix. sièges enf., vc, vé, Xénon, start & stop, faible consommation, non fum., garantie 05/21, 15.000.-, Tel. 691960723

■ **118 d 143**, 10/13, 91.000 km, gris mét., intér. noir, ABS, airb., clim., ESP, anti carjacking, comm. radio volant, rég. de vit., int. particulier alu, ja, odb, radars de recul, phares anti-br., radio-CD, fix. sièges enf., vc, vé teintées, start & stop, non fum., tr.b.ét., ct ok 6/20, 13.200.-, Tel. 691379096

■ **120 D Cabriolet**, 05/11, 91.000 km, blanc, intér. cuir rouge, 1re main, ABS, CD, alarme, ja, airb., odb, clim., anti-dém., vé, da, ESP, GPS, vc, Xénon, kit M Sport, CT ok vierge, révision complète le 11.2019 facture à l'appui, Tel. +33632032023

■ **120 d msport**, 09/13, 101.630 km, gris mét., intér. noir, ABS, CD, ja, airb., odb, clim., anti-dém., vé, da, ESP, GPS, vc, Xénon, bva, 5p, GPS, bixenon direct, phares/code auto, siège chauffant, jte 17", hiver16", vitres teintées, boîte auto....., 14.800.-, Tel. +33771157441

■ **120 da 184 Pack Sport M**, 10/13, 96.000 km, noir mét., intér. cuir, ABS, airb., clim., ESP, alarme, comm. radio volant, rég. de vit., da, DPF, kit mains libres, ja 18", odb, GPS, radars de recul, phares anti-br., CD, rétros él., sièges él. chauff., fix. sièges enf., vc, vé, start & stop, non fum., ct ok 10/20, il y a quelques dégâts esthétiques présents avec l'âge, kit Aérodynamique M, 17.000.-, Tel. 621339353

■ **120d**, 08/18, 31.000 km, bleu, intér. cuir noir, prix neuf 46.000.-, 190 CV, MPack, Pack Black Shadow, Sportautomatic, palette au volant, sièges él. chauff., caméra de recul, écran tactil, GPS, clim. autom., reprise possible BMW ou Mercedes Coupé, garantie 4 ans BMW, 27.900.-, Tel. 691591211



■ **120d 184 Sport Line**, 10/13, 105.000 km, bleu mét., intér. cuir noir, ABS, airb., clim., ESP, comm. radio volant, rég. de vit., da, kit mains libres, ja 17", GPS, odb, radars de recul, phares anti-br., radio, rétros él., sièges enf., vc, vé, teintées, Xénon, start & stop, non fum., 1ère main, 13.900.-, Tel. 691564502

■ **120ia**, 07/17, 35.000 km, bleu, ABS, airb., clim., ESP, anti carjacking, comm. radio volant, rég. de vit., da, kit mains libres, ja, GPS, odb, radars de recul, phares anti-br., radio, rétros él., susp. sport, to, vc, vé teintées, start & stop, garantie 7 mois, 25.000.-, Tel. 691115459

■ **218**, 09/15, 45.000 km, blanc mét., intér. noir, actice tourner da, pack sport M, nombreuses options, très bon état, CT ok vierge, TVA recup, 19.800.-, Tel. 661210328

■ **218d Gran Tourer**, 08/16, 60.000 km, blanc, intér. noir, ABS, attelage, CD, alarme, ja, airb., odb, clim., anti-dém., vé, da, ESP, GPS, vc, CT ok vierge, 16.500.- à disc., Tel. 661407254

■ **316**, 01/16, 80.000 km, blanc, intér. noir, ABS, ja, odb, clim., vé, da, ESP, GPS, CT ok vierge, véhicule presque comme neuf, toutes révisions faites chez BMW, 14.980.- à disc., Tel. 621485090

■ **318**, 05/15, 99.500 km, gris, intér. cuir noir, ABS, CD, airb., odb, clim., vé, da, GPS, vc, CT ok, TvA récup., 16.000.- à disc., Tel. 691236852

■ **318**, 04/12, 247.000 km, pneus hiver inclus, 9.500.- à disc., Tel. 691700655

■ **318 E36 Cabrio essence**, '99, 217.000 km, noir, intér. cuir, clim., vc, boîte manuelle, b.ét., disques all., 4 pneus hiver avec jantes alu, b.ét., 3.500.- à disc., Tel. 621187767

■ **318 Touring d 143**, 11/13, 120.000 km, noir mét., ABS, airb., clim., alarme, ESP, anti carjacking, rég. de vit., da, DPF, ja, GPS, odb, radars de recul, phares anti-br., radio-CD, rétros él., sièges él. chauff., vc, vé teintées, start & stop, non fum., ct ok, pneus hiver sur jantes inclus, batterie toute nouvelle, 14.900.-, Tel. 661309485

■ **318d Touring**, 11/08, 253.600 km, 105 kW, M-Pack, ct ok vierge 12/20, 2e main, 5.900.- à disc., Tel. 691889273

■ **320**, 05/08, 185.000 km, bleu, intér. noir, ABS, CD, alarme, airb., odb, clim., anti-dém., vé, da, ESP, GPS, vc, CT ok jusque à 05/18, pack M, jantes alu 18", pneus Falken été av 225/40/18 92w, ar 255/35/18 90w, vidange, filtre huile, gascio, filtre moteur et habitacle 184.000 km, 11.000.-, Tel. 691923648

■ **320**, 01/14, 141.000 km, to, sièges él., CT ok vierge, 4 routes été & hiver, Active Cruise Contr., Start & Stop, M pack, sièges sport chauff. électr. av. sout. lomb., 14.900.- fixe, Tel. 332826

■ **320**, 03/08, 280.000 km, CT ok, 7.000.- à disc., Tel. 691221196

■ **320**, 07/12, 137.900 km, gris foncé mét., intér. cuir noir, ABS, attelage, CD, alarme, ja, airb., odb, clim., anti-dém., vé, ESP, GPS, vc, Xénon, sièges él., CT ok vierge, exc. ét., pneus hiver neufs (sur ja) et pneus été neufs (sur ja), 15.500.- à disc., Tel. 621636408

■ **320 184 CV 5p.**, 02/14, 140.000 km, gris mét., tissu, 13.000.- fixe, Tel. +33699264622 SMS

■ **320 Touring d 184 Luxury Line**, 10/13, 77.000 km, noir mét., intér. cuir blanc, ABS, airb., clim., ESP, anti carjacking, comm. radio volant, rég. de vit., da, DPF, kit mains libres, ja 18", GPS, odb, radars de recul, phares anti-br., CD, rétros él., sièges él. chauff., fix. sièges enf., vc, vé, Xénon, start & stop, non fum., 15.900.-, Tel. 661730204

■ **320 Touring M Pack**, '02, 172.000 km, gris mét., beau, d'opt., rabaisé, Sportfahrwerk, ct ok 7/20, 5.550.-, Tel. 691997076



■ **323ti Compact Tracktool**, '97, 165.000 km, jaune, 2.5L, 170cv, Suspension Bilstein, barre stab H&R, Train arr. Powerflex, Pont court autobloquant, durites avia, sièges Recaro Pole Position, Arceau et barre anti rapprochement Wiechers, bcp de pièces 2 sets de jantes, fiable et efficace, papiers français, 7.500.- à disc., Tel. 621268062

■ **324 TD E30**, '89, objet de restauration, 2.500.- à disc., Tel. 691568229

■ **325 3.0 6 cyl.**, 04/12, 95.000 km, noir mét., intér. cuir noir, 1re main, ABS, CD, alarme, ja, airb., odb, clim., anti-dém., vé, da, esp, vc, xénon, sièges él., insert habitacle, CT ok, 18.000.- à disc., Tel. +33382502778



■ **420 TD Grand Coupé 2.0 135 kW 3p.**, 08/14, noir mét., tissu gris, ABS, ESP, airb., anti-démarrage, clim. aut., da, régl. de vit., ja, odb, GPS, alarme, vc, vé, to, start/stop aut., Xénon, sièges sport, volant multif., r-CD, 18.500.-, **GARAGE CAR PRO** Tel. 661733002

■ **420i Sport Line 184ch**, 05/15, 50.000 km, gris foncé mét., intér. gris foncé, sièges sport, volant M, pack navigation multimedia professional, 1re main, ABS, CD, ja, airb., odb, clim., anti-dém., vé, da, ESP, GPS, vc, Xénon, CT ok vierge, 22.500.-, Tel. 691711343

■ **520**, 11/02, 228.000 km, CT ok vierge, aucun frais à prévoir, grande révision faite 15/09, tr.b.ét., 2.200.- à disc., Tel. 691868075

■ **520da 184**, 05/13, 160.000 km, blanc mét., intér. noir, ABS, airb., clim., alarme, ESP, anti carjacking, comm. radio volant, rég. de vit., DPF, kit mains libres, ja 17" avec pneus été, GPS, odb, radars de recul, phares anti-br., radio, rétros él., sièges él. chauff., fix. sièges enf., vc, vé teintées, Xénon, start & stop, non fum., ct ok 5/20, 15.200.-, Tel. 661116505

■ **523**, 2.950.- à disc., Tel. 810395



■ **523**, 04/98, 171.000 km, gris mét., intér. cuir noir, CD, ja, to, vé, CT ok vierge, expertisée 28.000.-, p.v., 23.000.- à disc., Tel. +33668985802

■ **525d 3.0D 6 Zyl.**, 01/11, 220.000 km, noir mét., intér. cuir beige, ABS, CD, Alufelgen, Schiebedach, Airb., Bordcomputer, Klima, el. FH, Servo, ESP, ZV, Xénon, el. Sit



■ **Ch. C3 essence** ou **D**, Tel. +32499875483 ou 691802720

■ **Ch. Xm 2.1 TDi**, 89' - 93', de préférence break, prix raisonnable, Tel. 621193374

## DACIA

**KAUFE ALLE Dacia**  
Bil. '04-'19 each Unfall 0049 68 68 15 00 27



**Lodgy 1.5 DCI 110 CV**, 06/12, 160.000 km, blanc mét., intér. gris, 1re main, ABS, CD, airb., odb, clim., anti-dém., vé, da, ESP, GPS, vc, CT ok vierge, 7pl., 5.000.- à disc., Tel. 691226847

## Recherche/Suche

**ACH CASH DACIA**, Tel. 594533

## FERRARI

■ **330 p4 replica**, 02/19, 1.000 km, rouge, intér. noir, ja, CT ok vierge, reconstruction sur base 512 tr, moteur v12, boîte meca homologué, 560.000.- fixe, Tel. +33769730378

## Recherche/Suche

**ACH CASH FERRARI**, Tel. 594533

## FIAT

**KAUFE ALLE Fiat**  
Bil. '04-'19 each Unfall 0049 68 68 15 00 27

■ **500**, 04/14, 28.000 km, blanc, intér. cuir rouge, ABS, CD, airb., odb, clim., anti-dém., vé, da, ESP, vc, CT ok vierge, avec pneus été et pneus hiver sur jantes alu , 7.900.- à disc., Tel. 691676826

■ **500**, 06/11, 33.000 km, jaune mét., intér. noir, 1ère main, ABS, CD, alarme, ja, to, airb., odb, clim., anti-dém., vé, vc, CT ok vierge 11/20, parfait état, pneus neufs et révision faite avant la vente, 7.600.-, Tel. 661670082

■ **500 giannini**, 06/72, 60.000 km, bleu, intér. cuir rouge, to, CT ok, liv, entièrement renovée, très rare, 12.500.-, Tel. 621273005

■ **500X Sport 1.3 Firefly Turbo**, 11/19, 3.000 km, rouge mét., intér. cuir noir, 1re main, ABS, CD, alarme, ja, airb., odb, clim., anti-dém., vé, da, ESP, GPS, vc, Xénon, sièges él., multiples opts, CT ok vierge, opportunité à saisir! acheté il y a juste 2 mois chez Fiat Luxembourg (32.000.-), facture à l'appui, parfaite condition, p.v., garantie Garantie 24 mois, 28.000.- à disc., Tel. 661285146

■ **Camping-car Bürstner T595**, 03/02, 156.000 km, blanc, ABS, attelage, CD, airb., vé, da, vc, CT ok vierge: marquise, chauffage Webasto, porte sécurité électr., 18.500.- à disc., Tel. 691717612

■ **Dépanneuse Ducato**, 232.000 km, CT ok, freins, pneus, batterie, alternateur, treuil neufs, 5.000.- à disc., Tel. 621530726

■ **Dépanneuse Ducato**, 232.000 km, CT ok, freis, pneus, batterie, alternateur, treuil neufs, 5.000.- à disc., Tel. 621775848

■ **Doblo**, 12/15, 75.000 km, pneus hiver/été, att-rem. amovible, non fum., Tempomat, CT 12/21, état impeccable., 8.888.- à disc., Tel. 621245441

■ **Ducato**, 12/92, 125.000 km, blanc, intér. gris, CT ok, 1900 ccm, 8.700.- à disc., Tel. 621237508

■ **Fiat 500 cabrio**, 02/14, 63.000 km, b.ét., pneus d'hiver et pneus d'été, 8.800.- à disc., Tel. 621554117

■ **Grande punto Abarth 160cv**, 09/09, 98.000 km, noir mét., intér. cuir noir, ABS, CD, ja, airb., odb, clim., anti-dém., vé, da, ESP, vc, CT ok vierge 11/2020, toutes révisions, frein neuf, distribution neuf avec kit roues, hiver alu, kit roue été alu, rabaisée sur est sur carte grise, échappement sport, voiture très soignée intérieur et extérieur, 7.900.-, Tel. 621217452

■ **Panda 4 CV ess.**, 05/17, 20.000 km, gris foncé mét., intér. gris, ét. neuf, 5 portes, 6.000.-, Tel. +33621704534

■ **Punto D**, 12/11, 140.000 km, gris mét., intér. gris, ABS, attelage, CD, alarme, ja, airb., odb, clim., anti-dém., vé, da, ESP, vc, CT ok vierge, tr.b.ét., 3.999.-, Tel. 691615660

■ **Scudo**, 06/16, 91.000 km, blanc, intér. bleu, 1re main, ABS, CD, airb., odb, clim., vé, da, vc, CT ok vierge, 8.500.-, Tel. 6432771

■ **Talento**, 08/17, 20.500 km, gris foncé mét., intér. marron, 1ère main, ABS, ja, airb., odb, clim., anti-dém., vé, da, ESP, GPS, vc, CT ok, clim., chauffage av. ESP, arr., caméra de recul, radio, tempomat, 5 portes, toutes options, 20.500.- à disc., Tel. 27449595

■ **Tipo 1.4 ess.**, 05/18, 6.500 km, état neuf, CT ok 05/22, garantie valable 05/20, 9.700.- à disc., Tel. 691666855

■ **Tipo Berline Pop 1.4 95**, 02/19, 350 km, blanc, intér. noir, blanche, banderole Italy, 1ère main, ABS, airb., clim., vé, da, vc, Xénon, détecteurs avant et arrière., CT ok vierge , 10.750.- à disc., Tel. 691230772

## Recherche/Suche

**ACH CASH FIAT**, Tel. 594533

## FORD

■ **Anglia**, 01/61, 37.500 km, carrosserie peinture et intérieur refait à neuf, 15.000.- à disc., Tel. 621695374

■ **C-MAX Titanium 1.6l 125 PS 92Kw**, 04/12, 28.000 km, gris mét., intér. gris, ABS, CD, ja, airb., odb, clim., da, vc, CT ok, 5 portes, carross. impecc., siège chauffants av., bluetooth, pneus hiver, 12.500.- à disc., Tel. 621460949

■ **Camping-Car Roller Team Sirio 599 Capucine**, 05/06, 117.000 km, blanc, intér. bleu, CD, vé, CT ok, 4-6 pers., WC, douche, TV, cuisine etc., frais à prévoir, 14.550.- à disc., Tel. 691581916

■ **Fiesta 1.3 essence**, '06, 157.000 km, 3p., ct ok 1/21, moteur avec chaîne, 4 pneus été avec jantes, 2.300.-, Tel. 691881842

■ **Fiesta 1.6 D**, '07, 116.000 km, ct ok 1 an, 1.800.-, Tel. 691876954

■ **Fiesta 1.6 TDCi**, 04/07, 114.600 km, rouge, intér. cuir noir, 1ère main, ABS, CD, ja, airb., odb, clim., vé, da, vc, CT ok, carnet d'entretien complet, curroie de distribution et pompe à eau changé, roues hiver+roues été en bon état, radio cd/usb, 5.000.- à disc., Tel. 621629555

■ **Fiesta 1.6 TDCi**, '10, 198.000 km, lemon green, 95 CV, clim., GPS, ct ok vierge 11/20, courr. de distrib. changée 10/19 (avec facture), grde révision faite, 2.650.- à disc., Tel. 621385491

■ **Fiesta 1.6 TDCi 120 Sport**, 10/09, 193.000 km, blanc, intér. gris foncé, ABS, airb., clim., alarme, ESP, commande radio volant, rég. de vit., kit mains libres, ja, odb, phares anti-br., radio-CD, rétros él., susp. sport, vc, vé teintées, Xénon, non fum., tr.b.ét., courr. e distrib. et pompe eau changées, revision complète faite, 5.000.-, Tel. 661225883

■ **Fiesta Flair 1.3 essence**, '96, 70.426 km, bleu, moteur Endura, 50 CV, 37 kW, 600.- à disc., Tel. 691159600

■ **Focus**, 09/08, 88.201 km, gris, intér. gris foncé, ABS, attelage, CD, airb., clim., anti-dém., vé, da, vc, sans CT, véhicule accidenté frontal en perte totale, moteur tourne, pour pces, 1.000.- fixe, Tel. 769227

■ **Focus 1.6 TD**, '12, 120.000 km, noir mét., 116 CV, carnet d'entret. complet, jantes alu avec pneus été, pneus hiver avec jantes tôle, toutes opt. saur cuir et GPS, exc.ét., 7.700.- à disc., Tel. 691491854

**Focus 18 16V 115 CV 5p.**, 84.000 km, 1re main, ABS, CD, alarme, ja, to, airb., odb, clim., anti-dém., vé, da, ESP, vc, sièges él., CT ok vierge 11/20, 4 ja, ét. impecc., 2.200.- à disc., Tel. 691240197

■ **Focus Saloon 2.0 TDCi 136 CV**, 08/10, 103.265 km, 4p., CT ok, 5 pneus hiver et jtes incl., b.ét., 6.600.- à disc., Tel. 691532278



**Focus ST 2.0 185 CV**, 09/15, 122.000 km, pas de frais à prévoir, dernière révision en novembre, photos sur demande, 13.800.- à disc., Tel. 691202114

■ **Focus Tuning Ess. 2.0 96 kW**, '02, 226.000 km, noir mét., intér. noir, ABS, r-CD, ja, airb., clim., vé, vc, da, 1re main, peinture tuning "No limit", jtes 18" montées en 245/85, 2.000.- à disc., Tel. 621785304

■ **Fusion**, 11/05, 240.000 km, bleu, intér. gris, ABS, CD, airb., odb, clim., vé, vc, CT ok vierge, véhicule avec des petits sujets cosmétiques et un problème de roulement facile à régler, CT ok 07/20, 1.200.-, Tel. 691197100

■ **Galaxy 2.0 TDCi Ghia Titanium**, '10, 139.000 km, gris foncé mét., intér. cuir beige, 136 CV, boîte 6 vit., nouv. embrayage, 7 places, xénon, sièges arr. Isofix, vitres teintées d'origine, capteur de pluie - lumière, pneus hiver sur jantes + pneus été sur jantes alu 17", toutes révisions faites, carnet d'entret., attelage, ct ok, tr.b.ét., 8.100.- à disc., Tel. 661820870

■ **Kuga 2.5 4WD**, 10/09, 80.500 km, blanc, intér. cuir noir, ABS, airb., clim., ESP, attelage, anti carjacking, comm. radio volant, rég. de vit., da, DVD, kit mains libres, ja, GPS, odb, radars de recul, phares anti-br., porte-bag., CD, rétros él., sièges él. chauff., fix. sièges enf., TV, toit translucide, vc, vé teintées, non fum., grande révision faite, 12.500.-, Tel. 621143666

■ **Mondeo**, 04/10, 161.000 km, blanc, intér. cuir noir, 1ère main, ABS, attelage, CD, alarme, ja, airb., odb, clim., anti-dém., vé, da, ESP, GPS, vc, sièges él., chauffage auxiliaire, longerons toit, vitres teintés, ass, grille séparation, surv pneus, tissu-cuir, CT ok vierge, carnet d'entretien complet, 6.500.-, Tel. 621162030

■ **Mondeo**, '04, pour pièces ou complet, 1.400.- à disc., Tel. 691614339

■ **Mondeo Break 1.5 TDCi 120 Ecotonic**, 09/17, 45.000 km, gris mét., radar de stationnement av et ar, GPS, etc... véhicule propre et non fumeur, prochaine révision à 60.000 km, 18.500.-, Tel. +33630856767

■ **Mondeo Titanium**, '18, 27.000 km, rouge rubine, ceinture arr. av. airbag, 4 pneus hiver et 4 été, 30.000.- à disc., Tel. 621167055

■ **Mustang**, 05/94, 85.000 km, jaune mét., intér. cuir noir, 1ère main, ABS, alarme, ja, airb., odb, clim., vé, vc, sièges él. Prix non négociable, 7.000.- à disc., Tel. 691241271

■ **Mustang Cabio**, '18, 71.000 km, prix à disc., Tel. +32478434874 après 18.00h

■ **Mustang V8 351 Ci 5.7 aut.**, 05/67, 35.000 km, blanc, intér. noir, CT ok, jtes "American Racing", carburateur "Edelbrock", moteur réviser, 35.000.-, Tel. 621312194

**Pièces détachées, Lubrifiants & Accessoires**

À chaque achat un aérosol de dérouillant méguin de 300 ml est offert !

**-50% SUR TOUTES LES BATTERIES (INTACT BIKE POWER)**

	PRIX HORS TVA
51211 12V 12AH 120A CB12A-A+SÂUREPACK	64,50 € <b>32,25 €</b>
51913 12V 19AH 170A+SÂUREPACK	107,10 € <b>53,55 €</b>
51012 12V 10AH 130A	75,60 € <b>37,80 €</b>
82000 12V 18AH 280A	122,40 € <b>61,20 €</b>
82003 12V 20AH 310A	129,60 € <b>64,80 €</b>
83000 12V 30AH 350A	184,50 € <b>92,25 €</b>
HVT-01 12V 18AH 350A	221,70 € <b>110,85 €</b>
HVT-02 12V 30AH 380A	309,30 € <b>154,65 €</b>
HVT-08 12V 12AH 250A	159,60 € <b>79,80 €</b>
GEL12-20L-BS 12V 18AH 300A	167,10 € <b>83,55 €</b>
GEL12-12A-BS 12V 10AH 210A	167,10 € <b>83,55 €</b>
GEL12-7Z-S 12V 6AH 120A	62,10 € <b>31,05 €</b>
GEL12-16AL-A2 12V 16AH 280A	100,80 € <b>50,40 €</b>
GEL12-12B-4 12V 10AH 210A	100,80 € <b>50,40 €</b>

**REPACOM s.à r.l.**

**132, rue de Bettembourg • L-5811 Fentange • Tél.: +352 36 74 92**

■ **Transit**, 09/15, 125.700 km, gris mét., intér. gris, 1ère main, ABS, CD, airb., odb, clim., anti-dém., vé, da, ESP, vc, CT ok vierge, chassis 3.500kg, L3H3, dégivrage pare-brise, rétroviseurs électriques, radio bluetooth main libre, tva récup., 12.753.-, Tel. 621232288

## Recherche/Suche

**ACH CASH FORD**, Tel. 594533

■ **Sichen Ford A**, 1928-31 oder Ford T, B 1910/33/34/35 fir ze restaurieren, Tel. 621299626

## HONDA

**KAUFE ALLE Honda**  
Bil. '02-'19 each Unfall 0049 68 68 15 00 27

■ **Civic**, 12/10, 155.000 km, blanc, intér. rouge, 8 jantes et 8 pneus hiver, été, CT ok, 1re main, non-fumeur, 10.500.-, Tel. 691140878



**Civic 1.5 Turbo Sport 182 CV**, 08/17, 29.800 km, rouge, intér. gris foncé, 1re main, ABS, CD, alarme, ja, airb., odb, clim., anti-dém., vé, da, ESP, GPS, vc, Xénon, sièges él., CT ok, consom. 5, 8l, plus, systèmes de sécurité, caméra de recul, phares full led, révision ok, voiture 100% ok, garantie -08.2020, 21.790.-, Tel. 621203587

■ **Civic 1.8 essence**, '12, 69.000 km, sable mét., 7.000.-, Tel. 808376



**Civic R GT**, 10/18, 30.000 km, gris foncé mét., 235kw, pack hiver Honda, premier propriétaire, jamais modifiée, jamais circuit, garantie, 33.900.-, Tel. 691727152

■ **S 2000**, 01/02, 80.500 km, noir mét., intér. cuir rouge, ABS, CD, ja, to, airb., clim., vé, da, vc, Xénon, CT ok, n'a pas été util. pdt la période 2008 - 2015, comme nve, tous les filtres et liquides changés, 19.000.-, Tel. 621456611

## Recherche/Suche

**ACH CASH HONDA**, Tel. 594533

## HYUNDAI

**KAUFE ALLE Hyundai**  
Bil. '04-'19 each Unfall 0049 68 68 15 00 27

■ **Getz**, '06, 135.000 km, gris foncé, CD, airb., vé, vc, CT ok vierge 04/20, tr.b.ét., 2.850.-, Tel. 691660095

■ **Getz CRDi 1.5**, 05/06, 192.000 km, noir, intér. gris, pour pièces voiture en état de marche moteur bon. problème turbo + embrayage portière ar autres bosses et griffures, Tel. 621393093

■ **I10 1.2 87cv**, 01/16, 40.000 km, gris foncé mét., intér. orange, 1re main, ABS, CD, alarme, ja, airb., odb, clim., anti-dém., vé, da, ESP, vc, Xénon, pack sensation + premium, révision complète des 30.000km faite, émission co2 114 g/km, ttes opts, parf. ét., garantie 5 ans, 8.600.- fixe, Tel. +33618497646

■ **I20 Sport 1.4 CRDi 90 CV**, 11/10, 139.000 km, noir, abs, alarme, ja, airb., clim., esp, ct ok vierge 04/20, 3.950.-, Tel. 691484819

■ **I30**, 03/09, 140.000 km, gris mét., intér. noir, abs, cd, ja, airb., odb, clim., vé, da, esp, vc, ct ok vierge, 3.500.- fixe, Tel. 671012017

■ **I30 d**, 10/15, 86.000 km, 9.800.- à disc., Tel. 621680648

■ **Ioniq 1.6 HEV Premium Auto.**, 07/18, 11.000 km, intér. gris foncé, anthracite, ABS, clim., alarme, cat., commande radio volant, rég. de vit., DPF, ja, GPS, odb, radars de recul, phares anti-br., radio, rétros él., vc, vé, Xénon, start & stop, non fum., full opt., toujours au garage, garantie 42 mois, 20.000.-, Tel. 691250626

■ **Ix35**, 04/15, 109.400 km, blanche, tout option, étal neuf, Ct ok, 4 pneus été et hiver sur gente alu, carnet entretien garage, 1ère main, grande revion ok avec facture, ROODT- SUR-SYRE LUX, 10.800.-, Tel. 621509527

■ **Ix35 1.7 CRDi 115 2WD**, 10/10, 141.000 km, bleu mét., intér. cuir noir, ABS, airb., clim., ESP, alarme, anti-carjacking, cat., chargeur CD, comm. radio volant, da, rég. de vit., DPF, kit mains libres, jantes alu 17", radars de recul, phares anti-br., radio-CD, rétros él., sièges él. chauff., fixation sièges enf., vc, vé teintées, non fum., ét. impecc., 8.000.-, Tel. 621416652



**Santa fe Executive 2.2**, 04/16, 89.000 km, marron mét., intér. cuir noir, 1. hand, abs, ahk, cd, alarme, alufelgen, schiedbedach, airb., bordcomputer, klima, wegfahrsperr, el. fh, servo, esp, gps, zv, xenon, el. sitze, Schekheft, tiv o.k., Technik und Optik einwandfrei, alle Optionen, selbststeipark., 8x Alufelgen, 17" + 19", extrem gut erhalten, Nichtraucher, garantie 5 Jahre, 25.000.- à disc., Tel. 621245994

■ **Scoupe**, 05/93, 145.000 km, bleu, intér. gris, vé, da, voiture de collection, 880.- à disc., Tel. 621670044

## Recherche/Suche

**ACH CASH HYUNDAI**, Tel. 594533

■ **Ch. Getz ess. ou diesel**, max. 1.200.-, Tel. 691569549

## INFINITI

■ **Q30 1.5 d Premium auto.**, 02/17, 98.800 km, noir mét., intér. cuir noir, ABS, airb., clim., alarme, ESP, anti carjacking, comm. radio volant, rég. de vit., da, DPF, kit mains libres, ja, GPS, odb, radars de recul, phares anti-br., radio, rétros él., sièges enf., vc, vé teintées, Xénon, start & stop, , garantie 1 mois, 14.165.-, Tel. 621291129

## JAGUAR

■ **Xj8**, 06/02, 201.000 km, noir mét., intér. cuir beige, tbét., av. carnet entretien: rév. à jour, full options, 9.000.- à disc., Tel. 621695374

■ **Xj8 Sovereign**, 12/98, 152.000 km, vert mét., intér. cuir beige, abs, cd, alarme, ja, to, airb., odb, clim., anti-dém., vé, da, esp, vc, xénon, sièges él., ct ok vierge, carnet d'entretien; entretiens exclusivement par Jaguar Lux., tr.b.ét., pas de frais à prévoir, 13.900.- à disc., Tel. 691483709

■ **Xkr**, 08/08, 68.000 km, noir mét., intér. cuir noir, abs, cd, ja, airb., odb, clim., anti-dém., vé, da, esp, gps, vc, xénon, sièges él., ct ok vierge, supercharged, édition limitée (200), 416 CV, super état, 36.000.- à disc., Tel. 621252002

## Recherche/Suche

**ACH CASH JAGUAR**, Tel. 594533

## JEEP

■ **Grand cherokee Wagon R**, '79, 17.000.- à disc., Tel. +32478434874 après 18.00h

## Recherche/Suche

■ **Compass**, peu importe l'état à partir de 2009 même accidentée ou en panne, Tel. 691675754

■ **Rech. Jeep Willys MB**, ou Ford gpw. état indiffé. même épaves, également pièces de jeep, faire offre, Tel. +33680425677

## KIA

■ **Sorento 2.2 CRDi 197 2WD auto**, 03/14, 85.000 km, gris foncé mét., intér. cuir noir, ABS, airb., clim., ESP, alarme, attelage, anti carjacking, comm. radio volant, rég. de vit., da, kit mains libres, GPS, odb, ja, radars de recul, phares anti-br., port-bag., radio, rétros él., sièges él. chauff., to él., vc, vé teintées, tr. propre, garantie usine, 18.900.-, Tel. 621280326

■ **Sportage**, 01/13, 103.800 km, gris foncé, intér. noir, ABS, CD, alarme, ja, airb., clim., vé, da, vc, CT ok, non fumeur av. dble jeu de jantes, pneus hiver neufs, pneus été en tr.b.ét., poss. de vendre à petit prix GPS à fixer au pare-brise, ttes les factures d'entretien à Disposition,





■ **CLK 200 Sport ancêtre**, 01/99, 145.000 km, gris mét., intér. cuir beige, ABS, CD, alarme, ja, airb., odb, clim., anti-dém., vé, da, ESP, GPS, vc, Xénon, sièges él., CT ok vierge, b.ét. mécanique et nécessitant petits frais d'embellissement anti-rouille, voiture saine, jamais accidentée, 3.500.- à disc., Tel. 691675754

■ **Clk 230**, '01, 165.000 km, CT ok jusque 07/2020, 2.500.- à disc., Tel. 691638483

■ **CLK 230 Coupé Compressor 2.3**, '98, 172.000 km, bleu, CT vierge 11/20, 2.500.-, Tel. 621652679

■ **CLK 320 AMG Cabriolet**, 12/05, 169.000 km, gris mét., intér. cuir gris, ABS, CD, alarme, ja, to, airb., odb, clim., anti-dém., vé, da, ESP, GPS, vc, Xénon, CT ok vierge, tr. soignée, beauc. d'opts, carnet (garantie possible), 9.950.- à disc., Tel. 691807612

■ **CLS 350 CDI 4-Matic Sh. Break**, 10/14, 31.000 km, rouge mét., intér. cuir noir, 1re main, AMG-Pack, ABS, CD, attelage, alarme, ja, to, airb., odb, clim., anti-dém., vé, da, ESP, GPS, vc, Xénon, sièges électr., 35.555.- fixe, Tel. 26671593

■ **E200**, '04, 210.000 km, noir mét., intér. noir, ct ok, tr.b.ét., ttes options, 3.500.-, Tel. 661465116

■ **E200 CDI Break**, 03/13, 108.000 km, noir mét., intér. noir, ABS, attelage, CD, alarme, ja, airb., odb, clim., anti-dém., vé, da, ESP, GPS, vc, sièges él., CT ok, entretien complet MB, comme nve, 15.000.-, Tel. 621456611

■ **E240 Ess.**, '02, 250.000 km, gris, tr. propre, sans rouille, CT ok 06/20, carnet d'entret., 2.100.-, Tel. 621626683

■ **E270 CDI Avantgarde Break**, gris mét., intér. cuir noir, ABS, attelage, CD, ja, airb., odb, clim., vé, da, ESP, Xénon, sièges él., CT ok vierge, full option, parfaitement entretenue mécanique et carrosserie, pas de rouille, pas acc., 1.950.- à disc., Tel. 691675754

■ **E320 TD Break**, '03, 298.000 km, gris mét., beauc. d'options, ct ok 10/20, 2.800.- à disc., Tel. 621723692 ou 994887

■ **GLA 220 CDI**, 10/15, 82.000 km, blanc mét., intér. cuir noir, ABS, CD, alarme, ja, to, airb., odb, clim., anti-dém., vé, da, ESP, GPS, vc, Xénon, sièges él., CT ok vierge, dernière rév. faite 09/12/2019, CT ok 10.2021, voiture en exc.ét., 19.500.- à disc., Tel. 621693617

■ **GLK350 CdI 4Matic 7G-Tronic**, 02/10, 110.500 km, gris mét., intér. noir, ABS, airb., clim., alarme, ESP, attelage, anti carjacking, comm. radio volant, rég. de vit., da, DVD, DPF, int. alu, kit mains libres, ja 19", GPS, odb, radars de recul, phares anti-br., porte-bag., CD, rétros él., sièges él. chauff., fix. sièges enf., TV, vc, vé teintées, Xénon, non fum., 18.000.-, Tel. 621232222

■ **Mercedes Wohnmobil M310**, '90, 140.000 km, 9.450.- à disc., Tel. 719841

■ **SL380 Cabriolet V8**, 09/84, 72.800 km, beige, intér. marron, ja, clim., vé, da, vc, CT ok, Hardtop orig., coul. champagne, 2e propr., voit. lux., super état. Reprise possible, 49.000.- à disc., Tel. 621219966

■ **SLK200 Compresseur**, '06, 150.000 km, gris mét., ét. impecc., toutes révisions faites, ct ok, 9.650.- à disc., Tel. +33648828983

■ **Sprinter 315 CDI**, '07, 400.000 km, moteur +/- 100.000km tourne tr. bien, 4.500.-, Tel. 691497116

■ **Sprinter Doppelkabine 511 D**, '09, angebaute Kisten mit Werkzeug, Ladenfläche 3m lang, gelb, rostfrei, sehr guter Zust., Zwillingsreifen hinten, mit belgischen Papieren, 9.800.- à disc., Tel. +4916099532594

■ **W211 E Avantgarde**, 09/02, 247.500 km, noir mét., intér. cuir marron, ABS, alarme, ja, airb., odb, clim., anti-dém., vé, da, ESP, vc, Xénon, sièges él., sièges électr., feux et essuies-glaces aut., chargeur CD, CT ok vierge, nomb. opts, tr.b.étr., CT ok 09/20, pneus hiver et été, 4.100.- à disc., Tel. 691114283

Recherche/Suche

1. Ch. tout MERCEDES pour export, paiement cash, Tel. 621469351

ACH CASH MERCEDES, Tel. 594533

MINI



■ **Cooper**, 03/, 72.000 km, blanc, CD, ja, clim., vé, CT ok, intérieur semi-cuir, pneus hiver sur ja, tr.b.ét., non fumeur, , 12.900.-, Tel. 621248714

■ **Cooper 112 D ALL 4**, 09/12, 69.000 km, blanc, intér. cuir noir, ABS, CD, alarme, ja, airb., odb, clim., anti-dém., vé, da, ESP, vc, Xénon, toit noir, jantes noires 17", sièges sport, striping, mini connect, radio CD boost, détect. pluie & lum., CT ok vierge, exc.ét., 12.900.- à disc., Tel. 621146232

■ **Cooper 2.0 SD 143 Pack Works**, 09/11, 90.000 km, rouge mét., intér. cuir rouge, ABS, airb., clim., alarme, ESP, attelage, anti carjacking, comm. radio volant, rég. de vit., da, DVD, DPF, int. alu-cuir, ja, odb, radars de recul, phares anti-br., radio-CD, rétros él., susp. sport, vc, vé teintées, Xénon, start & stop, non fum., carnet d'entret. compl., ct ok 8/20 vierge, 13.900.-, Tel. 661939865

■ **Cooper D**, 06/17, 40.000 km, bleu mét., intér. cuir noir, ABS, CD, alarme, ja, to, airb., odb, clim., anti-dém., vé, da, ESP, GPS, vc, Xénon, beauc. d'opts, CT ok vierge, 16.900.- à disc., Tel. 661407254



■ **Cooper S**, 07/15, 45.000 km, blanc, intér. cuir noir, 1re main, ABS, alarme, ja, to, airb., odb, clim., anti-dém., vé, da, ESP, GPS, vc, CT ok vierge, boîte aut. + volant cuir sport Works, cuir Cross Punch Carbon Black, full options, pack Chili, son Harman/Kardon, 21.000.-, Tel. +33660611458

■ **Cooper S 2.0 Chili**, 01/15, 58.000 km, noir mét., intér. cuir , ABS, airb., clim., alarme, ESP, comm. radio volant, rég. de vit., ja 18", odb, phares anti-br., radio, fixation sièges enf., susp. sport, to él., vc, vé, start & stop, non fum., 1ère main, 16.500.-, Tel. 691382662

■ **Mini 1.0**, 01/69, 45.000 km, jantes alu 10", 45 CV, bon état, 11.900.-, Tel. 621636675

■ **MINI Cooper D Clubman F54, 136ch**, gps, radar.,., '16, 75.000 km, 13.990.-, Tel. 661901999

■ **MINI Cooper S Paceman 190ch pack John Works Cooper**, '14, 120.000 km, 12.490.-, Tel. 661901999

Recherche/Suche

ACH CASH MINI, Tel. 594533

MITSUBISHI

KAUFE ALLE MITSUBISHI Bl. '94-'19 such Unfall!0049 68 68 15 00

Recherche/Suche

ACH CASH MITSUBISHI, Tel. 594533

NISSAN



■ **370 Z 3.7 V6 Nismo**, 06/16, 73.000 km, noir mét., intér. cuir noir, ABS, airb., clim., alarme, comm. radio au volant, rég. de vit., kit mains libres, GPS, odb, radars de recul, phares anti-br., radio, rétros él., vc, vé, non fum., TVA récupérable, 32.800.-, Tel. 691901124



★ **Juke 1.6i 85 kW Ess. 5p.**, 08/12, 1re main, prune mét., tissu gris, ABS, ESO, airb., antiblr., ESP, vc, clim. aut., régl. de vit., odb, GPS, anti-démarr., vé, da, ja, volant multif., r-CD, 8.800.-

**GARAGE CAR PRO Tel. 661733002**  
■ **Micra 1.5 DCI**, 03/19, 20.000 km, gris mét., 90 CV, 5p., clim., GPS, radars de recul avec caméra, 4 jantes alu avec pneus hiver, 4 pneus été, carnet d'entret. compl., état strict. neuf, garantie 03/22, 14.000.-, Tel. 621146961

■ **Note 1.5 DCI**, '09, 91.700 km, gris mét., 63 kW, ttes opt. sauf GPS, tr.b.ét., pneus hiver avec jantes, pneus été avec jantes alu, ct ok 6/20, 4.200.- à disc., Tel. 691662233

■ **Pulsar 1.5 dCi 110 Acenta**, 07/15, 57.000 km, blanc, int. anthracite, ABS, airb., clim., commande radio volant, rég. de vit., da, DPF, kit mains libres, ja, GPS, odb, radars de recul, phares anti-br., radio-CD, sièges él. chauff., fixation sièges enf., vc, vé, start & stop, ct ok, 4 pneus neufs, carnet d'entret. à jour, 9.999.-, Tel. 691440041

Recherche/Suche

ACH CASH NISSAN, Tel. 594533

Qashqai, ét. impecc., Tel. +33382264034

OPEL

KAUFE ALLE OPEL Bl. '98-'19 such Unfall!0049 68 68 15 00

■ **Agila**, 08/07, 123.000 km, bleu mét., intér. noir, ABS, CD, alarme, airb., odb, clim., anti-dém., vé, da, ESP, vc, problème démarrage, arrêtée plus d'une année, maintenant ne veut plus démarrer, 500.- à disc., Tel. 691517377

■ **Astra**, 07/10, 144.000 km, noir mét., intér. cuir rouge, 1re main, ABS, CD, ja, to, airb., odb, clim., anti-dém., vé, da, ESP, vc, CT ok 12/20, révision et entretien au garage, 4.800.- fixe, Tel. 691207030

■ **Astra**, '14, 93.000 km, blanc, ABS, airb., clim., anti-dém., vé, GPS, CT ok, 10.390.- à disc., Tel. 621381821

■ **Astra 2.0 DTI**, 11/00, 195.000 km, noir mét., 5p., da, vc, vé, clim., CD, nouv. démarreur et antiblr., courroie, altérateur, disques et plag. arr. neufs b.ét., b.ét. int. et ext., CT ok vierge 05/2020, 1.850.-, Tel. 691783179

■ **Astra essence**, 02/97, 135.000 km, coul. or, 5 vit., 90 CV, 5pl., vé, radio bluetooth, pneus été + pneus hiver, nouv. freins, ct ok 5/20, 1.500.- à disc., Tel. 621218338

■ **Corsa**, 05/07, 130.000 km, beige mét., intér. gris foncé, 1re main, ABS, airb., vé, vc, CT ok, 5.000.- à disc., Tel. 621490743

■ **Corsa 1.2 essence**, '03, 170.000 km, bleu mét., 3p., ct ok 1/21, 1.500.-, Tel. 621484982



■ **Corsa d**, '97, 160.000 km, noir, intér. noir, 1re main, pneus hiver et été clim., grd coffre, 2 places, bien pour le travail pour mettre vos outils, 2.800.- à disc., Tel. 661165326

■ **Gt 2.2**, 06/69, 10.000 km, bleu mét., intér. cuir beige, cd, ja, ct ok vierge, restauré de 2002-2005, double carburateur etc., 35.000.- fixe, Tel. 691457671

■ **Insignia**, 10/09, 212.000 km, beige mét., intér. cuir beige, ABS, CD, alarme, ja, airb., odb, da, ESP, vc, clim. auto bi-zone, vé, da, xénon aut. et directionnelles, détect. de pluie, aide au parking av./arr., sièges él. et chauff., pneus été Dunlop Sport achetés 06/18, non fum., CT ok, tr.b.ét. gén., 5.000.-, Tel. 691224222

■ **Insignia**, 05/14, 130.000 km, blanc, intér. cuir noir, 1re main, ABS, attelage, CD, alarme, ja, airb., odb, clim., anti-dém., vé, da, ESP, GPS, vc, Xénon, sièges él., CT ok, 10.950.- à disc., Tel. 691665155



■ **Insignia OPC Line 140 CV**, 08/14, 144.000 km, blanc mét., intér. cuir noir, ABS, attelage, CD, alarme, ja, to, airb., odb, clim., anti-dém., vé, da, ESP, GPS, vc, Xénon, sièges él., CT ok, 12.900.- à disc., Tel. +33612144788

■ **Insignia Sport Tourer**, 10/14, 125.000 km, noir mét., intér. cuir beige, ABS, CD, alarme, ja, to, airb., odb, clim., anti-dém., vé, da, ESP, GPS, vc, Xénon, sièges él., full option, CT ok vierge, 4 jantes alliages avec pneus été + 4 pneus hiver, carnet d'entretien à jour, 13.500.- à disc., Tel. 691884014

■ **Omega B MV6 3.0 X30XE**, '95, 120.000 km, gris mét., intér. cuir noir, ABS, CD, alarme, ja, airb., odb, clim., anti-dém., vé, da, vc, sièges él., 211 CV, pas de rouille (n'a pas roulé en hiver les dernières années), full options, assurance 50%, 3.000.- à disc., Tel. 661440065

■ **Rekord P2 Olympia 1.7 ess.**, '61, 24.600 km, jaune, tr. beau véhicule de collection, pare-chocs restaurés et actuellement en carrosserie pour finitions, 7.500.- fixe, Tel. +32495544116

■ **Vectra**, 01/04, 220.000 km, gris mét., intér. noir, ABS, CD, attelage, alarme, airb., clim., anti-dém., vé, da, ESP, vc, Xénon, CT ok vierge, véhicule propre intérieur/ extérieur, entretenu, 2 clés, 2.000.- à disc., Tel. +33616909504

Recherche/Suche

ACH CASH OPEL, Tel. 594533

Ach. Corsa A, (1982-92) même accid., Tel. 621355120

PEUGEOT

KAUFE ALLE PEUGEOT Bl. '98-'19 such Unfall!0049 68 68 15 00

■ **107 1.0**, 01/06, 157.000 km, gris mét., intér. gris, abs, cd, airb., vé, vc, ct ok, 3 cylindres, 3 portes, 4cv, beg (pas de bosses, ni rayures), moteur d'occasion de 25000km changé à 148000km (je dispose encore de certaines pièces de l'ancien moteur), climatisation, centralisation des portes, montés sur pneus hiver, ct ok (très bon), paiement par chèque de banque ou liquide avec vérification à la banque, uniquement par téléphone, 2.300.-, Tel. +33688567794

■ **207 1.6 VTi auto.**, 01/08, 100.000 km, rouge, intér. cuir beige, ABS, airb., clim., alarme, CD, régulateur de vitesse, porte-bag., radio-CD, rétros él., suspension sport, vé, non fum., ct ok, 3.000.-, Tel. 691588840

■ **207 Active 1.4 ess.**, 05/11, 105.000 km, gris mét., intér. gris foncé, abs, cd, airb., odb, clim., anti-dém., vé, da, vc, ct ok vierge, en très bon état, comme neuf, carnet d'entretien à jour + 4 roues avec pneus été, 4.900.- à disc., Tel. 691606464

■ **207 CC 1.6 HdI 110**, 07/10, 150.000 km, gris foncé mét., intér. cuir noir, ABS, airb., clim., commande radio volant, rég. de vitesse, da, kit mains libres, ja 17" avec pneus hiver, odb, radars de recul, phares anti-br., radio-CD, rétros él., sièges él. chauff., fixation sièges enf., vc, vé, carnet d'entret. complet, révision faite, courr. de distr. changée, ct ok vierge, 5.800.- à disc., Tel. 621834816

■ **208**, 02/14, 106.500 km, gris foncé mét., intér. noir, ABS, CD, airb., odb, clim., anti-dém., vé, da, ESP, GPS, vc, CT ok, 7.190.- à disc., Tel. 691260855

■ **208 autom.**, 04/17, 12.500 km, gris mét., toutes opt., caméra de recul, sièges él. chauff., 12.000.-, Tel. 691430122



■ **306**, '03, 100.000 km, avec Hardtop + roues hiver ja, 4.500.-, Tel. 621241832

■ **307**, '05, gris mét., intér. noir, ABS, CD, airb., clim., vé, 1.000.-, Tel. 621815343

■ **308**, 09/18, 31.500 km, rouge mét., intér. noir, 1ère main, abs, cd, alarme, ja, airb., odb, clim., anti-dém., vé, da, esp, gps, vc, xénon, ct ok vierge, garantie Jusqua avril 2020, 23.000.- à disc., Tel. 621652121

■ **308 2.0 HDI GT LINE**, 05/16, 70.000 km, bleu mét., intér. cuir noir, 1re main, ABS, CD, alarme, ja, airb., odb, clim., anti-dém., vé, da, ESP, GPS, vc, Xénon, CT ok vierge, 15.000.- à disc., Tel. +33616909504

■ **407 2.0 HDI 100 kW**, 08/07, 222.000 km, gris, ABS, CD, ja, airb., clim., vé, ESP, CT ok vierge encore 1 an, carnet, clim., 2.700.- à disc., Tel. 691743467

■ **505 Turbo 155 CV version US**, 07/85, 180.000 km, gris mét., intér. cuir noir, ja, to, clim., vé, da, vc, CT ok vierge 07/20, 6.500.- à disc., Tel. 621266708



■ **Boxer 2.8 JTD caisse alu**, '05, 60.000 km, hayon élévateur Dholandia, pneus hiver, radio CD, très bon état, CT ok vierge 03/2020, 11.500.-, Tel. 621792366

■ **Expert**, 06/05, 99.500 km, blanc, intér. noir, ABS, attelage, CD, alarme, airb., clim., da, ESP, CT ok 12/20, carnet à jour, b.ét. gén., 3.600.-, Tel. 691852060

Loue camionette 10 et 20m3, à partir de 80.-/jour, 200km inclus, Tel. 621792366

■ **PEUGEOT 208 1.6 eHdi 92ch allure**, carnet complet, '12, 159.000 km, 6.490.-, Tel. 661901999

■ **Peugeot RCZ Sport**, 10/12, 141.000 km, noir mét., intér. gris, ABS, CD, alarme, ja, airb., clim., anti-dém., vé, da, ESP, vc, Xénon, CT ok, carnet complet, attelage amovible, tr.b.ét., 9.900.-, Tel. 621423278

Recherche/Suche

1. Ch. tout PEUGEOT pour export, paiement cash, Tel. 621469351

ACH CASH PEUGEOT, Tel. 594533

■ **AEREN PEUGEOT KAAFEN MIR**, Tel. 512391 ou 621263252

■ **Ch. 309 GTi**, de préférence coul. rouge, à prix raisonnable, Tel. +33648828983

■ **Ch. Partner essence ou D**, Tel. +32499875483 ou 691802720

■ **Suche 205 Turbo 16**, Tel. 621771126

PORSCHE

KAUFE ALLE PORSCHE Bl. '98-'19 such Unfall!0049 68 68 15 00

■ **911**, 04/15, 63.000 km, bleu mét., intér. cuir noir, 1ère main, abs, cd, alarme, ja, to, airb., odb, clim., anti-dém., vé, da, esp, gps, vc, xénon, sièges él., ct ok vierge, tva récup., 75.000.- à disc., Tel. +32498846216



■ **Cayenne Diesel 3.0 V6 250 CV**, 03/09, 165.000 km, noir mét., intér. cuir marron, abs, cd, alarme, ja, airb., odb, clim., anti-dém., vé, da, esp, gps, vc, xénon, sièges él., jantes 20", pneus été récents, ct ok, bon état général, intérieur très propre, non fumeur, moquette beige, possibilité échange avec Camaro V6, Mustang V6, Porsche, 20.000.- à disc., Tel. +33681948285

Recherche/Suche

ACH CASH PORSCHE, Tel. 594533

■ **Suche Cayenne 3.0 TDI**, von 2013-2016 in tadellosem Zustand, 1.Hand, Nichtraucher, schw.oder grau., max. 150tkm, Tel. 621245994

RENAULT



■ **Captur ess.**, 07/18, 43.000 km, orange mét., intér. noir, 1re main, ABS, CD, airb., odb, anti-dém., vé, da, ESP, vc, Xénon, unqment autoroute, en leasing donc révision stricte et complète, conso.: 5.8l/100, garantie 1 an, 17.000.-, Tel. 621618049

■ **Clio**, 09/13, 59.650 km, bleu, intér. gris, ja, airb., odb, clim., anti-dém., vé, da, GPS, vc, CT ok vierge, 6.000.- à disc., Tel. 661122905

■ **Clio RE Trophy**, 02/17, 40.600 km, noir, intér. cuir noir, 1re main, ABS, CD, ja, airb., odb, clim., anti-dém., vé, da, ESP, GPS, vc, Coyote, CT ok vierge, parf. ét., livrée sur jtes av. pneus hiver 50% usure et ses 4 roues complètes été 0%, usure, garantie 02/2020, 19.000.- à disc., Tel. +33689032115

■ **Espace D**, 09/05, 240.000 km, gris foncé mét., intér. gris foncé, ABS, airb., odb, clim., vé, da, ESP, vc, moteur cassé, 200.-, Tel. 691224222

■ **Espace II 2.0 Injection**, 01/95, 204.000 km, gris mét., ABS, attelage, alarme, airb., clim., anti-dém., vé, da, vc, CT ok vierge 02/20 sans remarque, 2 nouv. pneus et nouv. freins, taxe 25.-/an, 750.-, Tel. 691639294

■ **Kangoo**, 05/05, 169.000 km, vert mét., intér. gris, 5 places, 1re main, ABS, attelage, CD, ja, airb., clim., vé, da, vc, CT ok vierge voiture Belge à voir à Athus, 2.500.- à disc., Tel. +32478102815

■ **Laguna 1.8 essence**, '98, 129.000 km, vert foncé, jantes alu, 5p., tr.b.ét., pas de rouille, 650.-, Tel. 691159600

■ **Megane 1.5 dCi 110 Intens EDC**, 05/18, 10.400 km, gris mét., intér. cuir noir, ABS, airb., clim., alarme, anti carjacking, comm. radio volant, da, kit mains libres, ja, GPS, odb, radars de recul, porte-bag., radio, rétros él., fixation sièges enf., vc, vé, Xénon, non fum., exc.ét., 15.890.-, Tel. 621309726

■ **Megane Grandtour 1.6 16v**, 10/00, 225.500 km, bleu mét., intér. gris foncé, ABS, CD, alarme, airb., odb, clim., vé, da, vc, CT ok vierge, voiture ne démarre plus! roulements neufs, collecteur et échappement neuf, CT vierge 04/20, 690.- à disc., Tel. 691466972

■ **Megane I phase 2 Privilège 1.6 16V**, 06/01, 140.000 km, gris foncé mét., 107 CV, 5p., vé, clim., da, vc, jantes alu, intérieur alcantara, ABS, ja, airb., odb, anti-dém., cuir gris clair/alcantara, carnet ok, non fumeur, ct ok 8/20, 1.990.-, Tel. +3261232303

■ **Mégane Cabrio 1.9 DCI 130 Privilège**, '12, 140.000 km, blanc, CT ok vierge 10/20, kit distrib. et disque plaquettes neufs, 7.900.-, Tel. 621257876

■ **Mégane CC 1.6 16V**, 04/11, 56.000 km, blanc, intér. cuir



■ **Fortwo Cabriolet 1.0 Softouch**, 07/07, 53.000 km, jaune, intér. cuir noir, ABS, airb., ja 15" radio-CD, rétros él., sièges él. chauff., vé, non fumeur, 5.850.-, Tel. 661500911

■ **Smart Fortwo Cabrio**, 04/12, 74.738 km, gris mét., intér. gris, ABS, ja, airb., clim., vé, da, ESP, vc, CT ok, nouveaux pneus toutes saisons MS, 5.900.-, Tel. 621454240

## SUBARU

■ **Legacy**, 10/97, 113.528 km, vert, intér. gris, ABS, CD, Alufelgen, Schiebedach, Airb., Klima, Wegfahr-Sperre, el. Fh, Servo, ESP, ZV, Permanent 4x4, beheizbare Außen-Spiegel, TÜV o.k., Sofortkauf oder gegen akzeptables Angebot, 1.800.- à disc., Tel. 691166877

■ **Legacy 4x4 Erdgas + Benzin**, 02/99, 190.000 km, vert, intér. gris, Abs, Ahk, Alufelgen, Airb., el. Fh, GPS, Zv, Blechschaden hinten links, Kilometeranzeige defekt, Taghe-Kilometeranzeige = ok, fahrbereites Bastlerfahrzeug mit neuer Kupplung, abgemeldet seit 2015, lux. Zulassung, Oldtimerversicherung, gegen Sofortkauf oder gegen Höchstgebot, garantie ohne CT da seit 2015, 1.900.- à disc., Tel. +4915778847917

■ **Lieferwagen 4x4**, 04/95, 131.273 km, rouge, intér. cuir gris, ABS, AHK, Airb., Klima, el. FH, ZV, 2 Sitzplätze, Fahrwerk höhen-verstellbar, Auspuff defekt, ct ok 12/15, 650.-, Tel. 691748542

■ **WRX STI Sport ess**, 01/15, 59.000 km, blanc mét., intér. cuir noir, ABS, CD, alarme, ja, airb., odb, clim., anti- dém., vé, da, ESP, GPS, vc, Xénon, ct ok vierge, état top, jantes alu black, garantie Garantie 2020, 29.950.-, Tel. 661197713

### Recherche/Suche

**ACH CASH SUBARU**, Tel. 594533

## SUZUKI

**KAUFE ALLE JIMNY / VITARA**  
*Bl. '90-'19 auch Unfall!***0049 68 68 15 00**

■ **Splash D**, 01/09, 174.000 km, gris mét., ABS, CD, ja, airb., clim., vé, da, CT ok vierge + 4 pneus été, 2.500.-, Tel. 691146183

### Recherche/Suche

**ACH CASH SUZUKI**, Tel. 594533

## TOYOTA

**KAUFE ALLE TOYOTA**  
*Bl. '90-'19 auch Unfall!***0049 68 68 15 00**

■ **Rav-4 2.2 D**, '08, 178.000 km, noir mét., ct ok 6/20, tr.b.ét., 6.900.- à disc., Tel. 691473816

■ **Yaris 5p.**, 06/09, 157.000 km, blanc, intér. noir, 1re main, ABS, CD, odb, anti-dém., vé, da, ESP, vc, CT ok vierge, état nickel, grosse révision faite, carnet à jour, pneus 4 saisons, carrosserie nickel, 4.200.- à disc., Tel. +33769599070

### Recherche/Suche

**ACH CASH TOYOTA**, Tel. 594533

■ **Ch. Corolla, Yaris ou Auris**, Tel. 661802061

■ **Ch. Yaris D ou essence**, Tel. 32499875483 ou 691802720

■ **Corolla**, achete toyota de 1980 à 2009 dans l'état, fort kms indifférent, pour export, me deplace, Tel. +33642691431

## VOLKSWAGEN

**KAUFE ALLE VW**  
*Bl. '93-'19 auch Unfall!***0049 68 68 15 00**

■ **Beetle Cabrio 1.4 TSI R-Line Limited Edition 70 Ans Luxembourg**, 08/18, 5.200 km, rouge mét., intér. cuir noir, 1re main, ABS, CD, ja, to, airb., odb, clim., anti-dém., vé, da, ESP, GPS, vc, Xénon, CT ok vierge, pneus 4 saisons, comme neuf, garantie 22 mois, 27.900.-, Tel. 621668492

■ **Caddy**, 04/11, 215.000 km, blanc mét., intér. noir, 1ère main, ABS, CD, alarme, airb., anti-dém., vé, da, ESP, vc, CT ok vierge 04/20, voiture roule bien, nv frein arrière, 3.950.- à disc., Tel. 671544843

■ **Caddy**, 06/14, 85.000 km, blanc mét., intér. gris, ABS, CD, ja, airb., odb, clim., anti-dém., vé, da, ESP, vc, sièges él., CT ok vierge, état impecc, et entretien régulier, 10.800.- à disc., Tel. 621345437

■ **Coccinelle**, '75, 69.000 km, noir, intér. beige, CD, CT ok vierge, beauc. de nouv. pces, toit, carbu, pneus, freins etc., rapport d'expertise récent, 17.500.-, Tel. 691635059

■ **Coccinelle**, 03/15, 59.000 km, gris mét., intér. cuir noir, 1re main, ABS, CD, alarme, ja, to, airb., odb, clim., anti-dém., vé, da, ESP, GPS, vc, Xénon, CT ok vierge, jamais accidentée, pneus hiver et été, version sport, siège sport chauff., ja 18", non fumeur, isofix, 21.900.- à disc., Tel. 621773673

■ **Coccinelle**, 10/56, 100.500 km, bleu, intér. cuir noir, CT ok, tr.b.ét., 28.000.- à disc., Tel. 621485141



**Eos GT Sport Edition**, 06/10, 76.000 km, blanc, intér. noir, ABS, CD, ja, to, airb., odb, clim., vé, da, ESP, vc, CT ok vierge, pneus hiver et été neufs, révision faite, parktronic, non fumeur , 12.500.-, Tel. 661742369

■ **Golf**, 11/01, 348.000 km, gris foncé mét., intér. gris, ct ok, moteur très bon, 2.500.- à disc., Tel. 661635603

■ **Golf**, 03/19, 13.000 km, gris mét., intér. noir, 1re main, ABS, CD, ja, airb., odb, clim., anti-dém., vé, da, ESP, GPS, CT ok vierge, il y a une petite trace sur le pare-choc à l'arrière-droite, la voiture est équipée des pneus d'hiver avec 4 pneus été, garantie 03/2021, 18.490.- à disc., Tel. 661777864

■ **Golf**, 04/15, 91.000 km, gris mét., intér. gris, ABS, CD, alarme, ja, airb., odb, clim., anti-dém., vé, da, ESP, vc, CT ok vierge, tr. propre, carnet d'entretien ok, pneus d'hiver sur jantes alu, 12.000.- à disc., Tel. 691665155

■ **Golf**, 04/01, noir, CT ok, 2.600.- à disc., Tel. 691135209

■ **Golf 4 diesel pr pces**, '98, 262.000 km, rouge mét., ABS, CD, ja, airb., clim., anti-dém., vé, da, ESP, vc, pompe à vide a changer, 600.- fixe, Tel. 661793882



**Golf Cabrio**, 01/99, 292.632 km, bleu mét., intér. cuir beige, CD, ja, airb., vé, vc, CT non passé: voyant airbag, démarreur. remplacés récemment: pneus, batterie, amortisseurs, embrayage, pompe à eau, 1.000.-, Tel. 621549343

■ **Golf GTD Variante 2.0 TDI 184 PS DSG7**, 07/19, 6.000 km, noir intér. GPS discover pro, keyless, alarme, clim. aut., sièges alcantara, écran digital, app connect, commande vocale, dcc, to panoram., chargement inductif pour GSM, vt, filtre KN, pack sound, tapis en caoutchouc av. et arr.avec tapis de coffre, avec kit roues hiver tôles, prix neuf: 46.600.-, p.v., 39.900.- à disc., Tel. 621798624

■ **Golf I GTi**, '83, 230.000 km, Pirelli W65, weiss, Stahl Schiebedach, Alufelgen, 112 PS, muss kompl. restauriert werden, 4.400.-, Tel. +4916099226137

■ **Golf II Fire & Ice**, '90, 180.000 km, violet mét., ct ok 5 mois, 1.500.- à disc., Tel. 621798288

■ **Golf II G60**, 08/91, 212.500 km, gris mét., ABS, CD, ja, to, airb., odb, anti-dém., da, vc, CT ok, beaucoup de pces nves, 12.900.-, Tel. 661824694

■ **Golf IV TDi**, '01, 224.000 km, gris mét., 3p., courr. de distrib. changée à 200.000km (avec facture), pneus été + pneus hiver tout neufs, avec jantes alu, ct ok fin 2/21, freins et disques neufs, 1.700.- à disc., Tel. 66155473

■ **Golf V 2.0 Gti DSG**, 12/05, 204.235 km, noir mét., intér. gris foncé, ABS, régulateur de vitesse, DVD, fixation siège enfants, vé, ct ok vierge 8/20, 6.500.- à disc., Tel. 661811985

■ **Golf VI 2.0 R DSG**, 04/10, 87.500 km, bleu mét., intér. cuir , ABS, clim., alarme, ESP, anti carjacking, airb., comm. radio volant, rég. de vit., da, DVD, kit mains libres, ja 19", GPS, odb, radars de recul, CD, rétros él., sièges él. chauff., fix. sièges enf., susp. sport, vc, vé teintées, Xénon, non fum.,état impecc., 20.500.-, Tel. 621166439

■ **Golf VI GTD 170 CV 5p.**, '11, 176.000 km, blanc, Xénon, CT ok 04/20, carnet complet VV, 9.700.-, Tel. 691281208

■ **Golf VII Highline 1.6 105 DSG**, '14, 115.500 km, gris mét., intér. cuir noir, 1ère main, abs, cd, alarme, ja, airb., odb, clim., anti-dém., vé, da, esp, gps, vc, xénon, ct ok, carnet d'entretien complet, dernière révision faite à 110.500 km le 06.08.19, ét. impecc., 12.900.-, Tel. 671880203

★ **LT 35 d**, '86, 123.000 km, CT ok 04/2021, 2.800.-, Tel. 621157092

■ **Lupo 1.0 essence**, 06/99, 161.420 km, blanc, 37 kW, 50 CV, ct ok vierge, aucun frais à prévoir, 1.150.- à disc., Tel. 621810361

■ **Multivan Highline TDi 140 ch**, 06/12, 158.000 km, marron mét., intér. gris, CT ok vierge, excellent état, beaucoup options, en vente pour nouveau, 18.500.-, Tel. 691821460 ou 621622123

■ **Passat**, '13, 130.000 km, gris mét., ABS, CD, alarme, ja, airb., odb, clim., vé, da, ESP, GPS, vc, CT ok vierge, tr.b.ét., prix à disc., Tel. 621252486

■ **Passat**, 12/07, 193.986 km, abs, alarme, ja, airb., odb, clim., vé, esp, vc, xénon, sièges él., ct ok, 7.250.- à disc., Tel. 621709733

■ **Passat**, 06/15, 79.500 km, gris mét., intér. cuir noir, 1re main, ABS, attelage, CD, alarme, ja, airb., odb, clim., anti-dém., vé, da, ESP, GPS, vc, sièges él., CT ok, régulation adaptive des trains roulants DCC, projecteurs LES adaptatives, chauffage stationnaire, siège fonction mémoire, 17.500.- à disc., Tel. 621352464

■ **Passat R-Line**, 06/18, 24.000 km, gris mét., intér. cuir noir, 1ère main, ABS, CD, alarme, ja, airb., odb, clim., anti-dém., vé, da, ESP, GPS, vc, Xénon, sièges él., CT ok vierge, état neuf, garantie 06.2020, 38.900.- à disc., Tel. 621210718

■ **Passat Variant 2.0**, '09, 177.000 km, 103 kW, dunkelgrau, sehr guter Zust., Tempomat, 6.700.- à disc., Tel. 691220242

■ **Passat Variant 2.0 D**, '15, 206.000 km, 140 PS, silber met., neue Zahnriemen, Wasserpumpe, Bremsen hinten u. vorne, neue Winterreifen, autom. Getriebe, Leder, Vollaussstattung, 7.900.- à disc., Tel. +4916099532594

■ **Passat Variant R-Line 2.0 TSI 272 PS 4Motion**, 01/20, 575 km, gris mét., intér. cuir noir, 1re main, ABS, CD, alarme, ja, airb., odb, clim., anti-dém., vé, da, ESP, GPS, vc, Xénon, sièges él., CT ok vierge, sièges sport et cuir, jtes 19" etc., garantie Voiture neuf 24 mois, 49.900.- à disc., Tel. 621210718

■ **Polo 1.2 TDi Blue Motion**, '12, 105.000 km, noir mét., 4p., vé, da, clim., CD, pneus été et pneus hiver avec jantes alu, ct ok 7/20, tr.b.ét., 6.300.- à disc., Tel. 621327054



**Polo 1.2 TSI Highline**, 12/11, 77.500 km, rouge, intér. noir, 1ère main, ABS, CD, alarme, ja, airb., odb, clim., vé, da, ESP, vc, Xénon, CT ok vierge, pneus hiver + été, kit mains libres, sièges av. chauffants, régl. de vitesses vitres av. et arr. él., 8.400.- à disc., Tel. 621251614



**Polo 1.2 TSI Lounge BlueMotion 66 kW 5p.**, 03/15, 77.000 km, noir mét., intér. gris, 1re main, ABS, CD, alarme, ja, airb., odb, clim., anti-dém., vé, da, ESP, GPS, vc, sièges él., 5 pl., écran tactile, parkpihot, radars de recul av., CT ok vierge, 10.600.- à disc., Tel. 621756212

■ **Polo 1.4 D**, '08, 195.000 km, noir, ct ok 4/20, 3.000.-, Tel. 691674085

■ **Polo 1.4 tdi**, 12/05, 209.000 km, bét., non fumeur, CT valable jusqu'à fin juillet 2020, 2.200.- à disc., Tel. 691831770

■ **Polo 1.6 TDI 75 CV**, 09/09, 106.500 km, tr.b.ét., AGR changer 24.09.19, carnet complet, dernière révision 30.12.19. CT ok 12/20, voiture absolument à voir, 6.800.- fixe, Tel. 621328266

■ **T5 California comfortline 2.5L TDI, 174 PS**, 05/09, 150.000 km, 4 motion, Diff Sperre, GPS, MP3, 34.000.-, Tel. 661203404

■ **Tiguan tdi 2.0**, '09, 206.000 km, CT ok 07/2020, kit distri complet changé à 195.000, 7.300.-, Tel. 691600613

★ **Touareg 3.0D 180 kW 5p.**, '07/14, 127.750 km, brun mé., ABS, ESP, airb., vc, ja, volant multif., r-CD, alarme, vé, régl. de vit., odb, GPS, 25.000.-, **GARAGE CAR PRO** Tel. 661733002

■ **Touran**, 02/16, 91.900 km, noir mét., intér. gris foncé, ABS, attelage, CD, ja, to, airb., odb, clim., anti-dém., vé, da, ESP, GPS, vc, Xénon, compatible Apple Carplay, volant chauff., sièges arr. chauff., Dynamic Light Assist, hayon, CT ok, version 7 places, entretien toujours fait chez VW, roues 17" ja sur pneus toutes saisons, soignée, immatr. d., 20.500.- fixe, Tel. 621465701

■ **Touran 1.9 D**, '08, 158.000 km, gris mét., 77 kW, sehr guter Zust., Zahnriemen, Wasserpumpe, Bremsscheiben u. Bremsbeläge neu, 5.900.- à disc., Tel. 691220242

■ **Touran D**, 04/10, 175.000 km, noir mét., intér. cuir noir, 1re main, ABS, CD, ja, airb., clim., vé, vc, attelage, alarme, odb, anti- dém., da, GPS, Xénon, CT 11.2019/2020, 4 ja, 8.500.- à disc., Tel. 621491663

★**Touran Edition R Design 2.0 Diesel 103 kw 5p.**, 03/10, 127.000 km, gris mét., intér. cuir , inté. brun, ABS, ESP, airb., radars de recul, réhul. de vit., ja, volant multif., antibr., vc, vé, da, Xénon, odb, GPS, 10.900.-, **GARAGE CAR PRO** Tel. 661733002



**Transporter**, 01/01, 160.000 km, blanc, ABS, attelage, CD, airb., clim., anti-dém., da, ESP, vc, CT ok vierge 10/20, pas de sièges arrière, 6.900.- fixe, Tel. 691285992

### Recherche/Suche

**1. Ch. tout VW pour export, paiement cash**, Tel. 621469351

**ACH CASH VW**, Tel. 594533

■**AEREN GOLF + POLO KAAFEN MIR**, Tel. 512391 ou 621263252

■ **Ch. Golf 1 Berline**, à restaurer ou pour pièces, Tel. +32498394648

■ **Ch. Polo D ou essence**, Tel. +32499875483 ou 691802720

■ **Ch. Touran 1.6 D**, à partir de '10, Tel. +32499875483 ou 691802720

### VOLVO

**KAUFE ALLE VOLVO**  
*Bl. '92-'19 auch Unfall!***0049 68 68 15 00**

■ **244 GL Limousine**, '81, 149.300 km, beige, CT ok 03/21, nouv. échapp. et freins av. rév. faite, 3.950.-, Tel. 621246062

★ **262 C Bertone**, Winterprojekt für Kenner, Tel. 621157092

■ **V60**, 03/12, 172.000 km, noir mét., intér. cuir marron, 1re main, ABS, attelage, CD, ja, airb., odb, clim., vé, da, ESP, vc, Xénon, sièges él., signalisation recul. arr. et av., CT ok, une notification s'affiche concernant la boîte automatique, devis garage pour réparation 2.585.-, 6.800.- à disc., Tel. 661250604



**XC60 2.0 T5 Summum AWD Geartronic**, 10/16, 39.000 km, bleu mét., intér. cuir noir, ABS, airb., clim., alarme, ESP, anti carjacking, rég. de vit., da, kit mains libres, ja 18", GPS, odb, radars de recul, radio, rétros él., sièges él. chauff., fix. sièges enf., to él. translucide, vc, vitres teintées, start & stop, non fum., véhicule disponible fin février '20, garantie 10/21, 28.900.-, Tel. 621728462

■ **XC90 2.0 D5 235 Momentum AWD Geartronic**, 09/16, 75.000 km, noir mét., intér. cuir , int. brun, ABS, airb., clim., alarme, ESP, comm. radio volant, rég. de vit., da, DPF, int. alu, kit mains libres, ja, da, odb, radars de recul, phares anti-br., radio-CD, rétros él., sièges él. chauff., fix. sièges enf., vc, vé teintées, Xénon, start & stop, non fum., 37.500.-, Tel. 661232523

## AUTRES MARQUES ANDERE MARKEN

■ **Ambulance Renault Golette**, 02/54, vert, intér. cuir beige, parf. ét. 99 % original, lumière led, 2 bancs pour 9 pers, 2 branquarts etc., photo sur demande, 14.750.- à disc., Tel. 621622123



★ **Autorecyclage Fers et Métaux Schiltz**, Achète voitures, ferrailles au prix le plus haut, Tel. 621165221

■ **Schwader/andaineur Kuhn**, GA4101, einsatzbereit, 1.750.-, Tel. 691686167

■ **Tracteur Df 304**, 60 km, rouge, 30cv 4x4 avec cabine chauffée, chargeur frontal et direction assistée, uniquement 60 heures de travail, 12.000.- à disc., Tel. +3280280380

### Recherche/Suche

■ **Achat auto avec problème moteur ou carrosserie**, telquel, enlèvement rapide, Tel. 621257876 ou 592567

■ **Ch. petite voiture**, essence ou diesel, avec ct ok, à partir de 2000, b.ét.gén., max. 800.-, Tel. 691783179

## CARAVANES WOHNWAGEN

■ **Camp-Let 2GO Cotton**, 06/16, blanc, caravane pliante, surface habitable 17m2, 2 lits double, poids 250kg, pma 500kg, jamais utilisé, 4.800.- à disc., Tel. 691468677

■ **Camping Beaufort : mobile home Irm Panora**, 01/10, super isolé 40m2, 2 chbres, cuisine us, salon panoramique, sur camping ouvert à l'année, 22.000.- à disc., Tel. 621503087

■ **Caravane Knaus Südwind 500 FDK**, 03/09, blanc, intér. orange, 1re main, to, clim., CT ok, porte-vélos, auvent Isabella Mistral G18, motorisation téléguidée, antenne Astra, rac eau extérieur, divers accessoires, 16.500.- à disc., Tel. 621137671

■ **Caravane Sterckeman**, 07/99, 15.000 km, 3 pl. (type Sunstar 331 N), b.ét., sous abris, pas de livraison, 2.500.- fixe, Tel. +33623941208

■ **Caravane Sterkemann 06**, 04/06, 1.200 km, vente car besoin de place, très bien entretenue, frigo, toilette, congélateur, chauffage, lit double fixe, CT ok 05/20, 7.000.- à disc., Tel. 691500669

## REMORQUES ANHÄNGER

■ **Kipper Promodis CB 60**, 6t poids de charge, frein hydraulique, caisse 4mx2mx1m, porte arrière en 2 parties, état neuf, 4.800.- à disc., Tel. 621777040

■ **Remorque**, plus moto 250 kg, état neuf, 500 km, avec bache rangement facile sur chant. vente rapide, achat bâtie moto 600.-, 400.- à disc., Tel. +33382583209 ou +33610720677

■ **Remorque 2 essieux PTAC 750kg**, non freinée, avec carte gris. Avant et arr. ouvrant, basculante sans vérin, 15 mois, quasi neuve, roues en 13", 1.100.-, Tel. +33636687331

■ **Remorque artisanale**, benne d'un 1200 club cab, transformation professionnelle par la firme walt à Arlon, 600.- à disc., Tel. 518189 ou 621167479

■ **Remorque bachée 750kg neuve**, 01/20, certificat conformité européen, 2,63 x 1,25 x h: 110, ridelle 32cm, roue jockey, timon v rigide, plancher bois antiderapant, 2 essieux 750 kg, garantie aucune, 1.250.- fixe, Tel. +32496825404

■ **Remorque Böckman**, avec freins, bache, 1.350kg, Tel. 328223 ou 621489729

■ **Remorque de jeux électronique**, 7 jeux, 7m de larg., 3500 kg, ouvert 4 faces, 10.000.-, Tel. +33771846868



**Remorque Excilbur S1**, '08, 1ère main, ja, 1.300kg, 4.500.-, Tel. 691115041

■ **Remorque plateau**, porte voiture pour tracteur ou bricoleur sans papiers, axes ne sont plus d'origine, 390.-, Tel. 621750315

■ **Remorque porte voiture 2**







■ **1 Reifen Michelin MXV2**, neu, 205/65 R15 91V, 45.-, Tel. 661111004

■ **2 pneus 225/70R15**, Continental VancoWinter2, M+S, DOT3214, 90.-, Tel. 691418257

■ **2 pneus d'été Continental**, Premium Contact 2, 175/65 R15 84H, DOT0314, 6 mm, tr.b.ét., 45.-, Tel. 621299878

■ **2 pneus été**, Hankook Kinergy Eco 195/60R15, 5mm, avec ou sans jantes alu Alfa Romeo, 60.- à disc., Tel. 691840135

■ **2 pneus été**, Goodyear 195/65/15, tr.b.ét., 65.- à disc., Tel. 691884014

■ **2 pneus été Continental**, 185/60 R15, 50.-, Tel. 661100876

■ **2 pneus été Dunlop**, 195/50 R15, 50.-, Tel. 661100876

■ **2 pneus hiver**, Masterteel 195/55/15, tr.b.ét., possibilité de montage, 55.- à disc., Tel. 691884014

■ **2 Reifen Michelin Energy**, 205/60 R15 91H auf exklusiv Alufelgen für Citroën XM und P605, 120.-, Tel. 661111004

■ **2x pneus été neufs**, Continental PremiumContact 5 195/65R15 91V (DOT 0916), 100.-, Tel. 661214613

■ **3 jantes acier**, av. pneus 185/65/15, b.ét., 50.-, Tel. 691869023

■ **3 pneus hiver**, M+S GoodYear 195/50/R15 82T, 3 jtes acier, 3 enjoliveurs, SMS "pneus", 50.-, Tel. 691186385

■ **4 enjoliveurs 15"**, orig. Toyota, tbé, 65.-, Tel. 691783179

■ **4 enjoliveurs pour Mercedes**, orig., classe A + B, 25.-, Tel. 691281208

■ **4 jantes**, 15 x 6jJ topy 8511279 k 30 5 trous distancés de 5 cm, 60.-, Tel. +33678894629 ou +33637223407

■ **4 jantes**, acier p. Partner I/ Berlingo I, + pneus été Conti Prem Contact5, 185/65/R15, 2016, 7mm profil, + chaînes neige, 170.-, Tel. 691982318

■ **4 jantes + pneus Hankook Winter**, 185/60 R15 88T, l-cépt RS2 DOT3518, année 2018, util. 1 hiver seulement, Lockkreis 4 x 100 mm ET43, 150.-, Tel. 691103513

■ **4 jantes acier**, Audi, VW, Seat, 15/6J, 180.-, Tel. 621656678

■ **4 jantes acier**, 6Jx15 H2 5 trous, pour VW Touran, Seat, Skoda, 80.-, Tel. 621206028



■ **4 jantes acier orig. Citroën C3**, 6.0x15 ET23 (4x108x65.1 mm) + 4 pneus été 185/65R15 88H Goodyear Efficient Grip Performance - 4x6.0-6.5 mm - DOT 1413, 175.-, Tel. 621162792

■ **4 jantes alu**, BMW E20 série 5,7x15h2, + pneus Uniroyal 205/65/R15 94V, DOT 0202, 40.- fixe, Tel. 691824595

■ **4 jantes alu 15"**, 4 trous pour Volvo, 70.-, Tel. 691884014

■ **4 jantes alu ATS**, 7Jx15h2 et 38 LK5/114.3 av. pneus été 205/65R15 94H pour Toyota etc., 200.-, Tel. 661680681

■ **4 jantes alu Chevrolet Van**, origine, 15", 5 trous, avec capuchons, refaits à neuf, 400.-, Tel. 661160562 ou 550508

■ **4 jantes alu Renault Clio**, pneus Michelin 195/50R15, presque neufs, +/- 4.500 km, 360.- à disc., Tel. 621637772

■ **4 jantes en tôle**, a vendre pour VW Golf IV, 195/65 R15 avec pneus hiver presque neufs + enjoliveurs VW, 170.-, Tel. 621479379

■ **4 jantes en tôle pour Opel Astra 15"**, 5x110 ET 35, 100.-, Tel. +32495141111

■ **4 jantes et pneus 185/60/15**, pour vw polo ou skoda fabia, 200.-, Tel. 691146183

■ **4 jantes Platin 6**, 5J/15H2ET38, tr bét., 100.-, Tel. 691585433

■ **4 jantes tôle**, 5x112, pneus hiver, 195/65 R15, 100.-, Tel. 691503759

■ **4 jantes tôle avec pneus**, ET27, 6J15H2M, 4 trous, pneus en mauvais état, pour Peugeot ou autre, 110.-, Tel. 621749306

■ **4 jantes tôle VW Passat**, Touran, 5 trous, idéal pour 2ème jeu de pneus, 40.-, Tel. +3263387865 ou +32495779851

■ **4 Jtantes avec pneus hiver**, Seat Ibiza, 2014, profil 9-10 mm, 150.-, Tel. 691898814

■ **4 jtes acier**, 5 trous, 6x15 ET40, pour Alfa Romeo ou autre, b.ét., 45.-, Tel. 691569549

■ **4 jtes alu 15" 5 trous**, sans pneu, orig. Audi année 1995, tr.b.ét., + 1 jte acier avec pneu pour réserve, 135.-, Tel. 691659394

■ **4 jtes avec pneus hiver Michelin Alpin**, 195/65/R15 91T, 200.-, Tel. 691923648

■ **4 pneus**, jantes acier M+S, 70% profil, 195/65 R15, 70.-, Tel. 691159600

■ **4 pneus**, 195/65R15 quasi neufs montés sur jtes, 200.-, Tel. 691281611

■ **4 pneus**, Uniroyal MS+ 185/55/R15T sur jtes Ibiza 6J15H2ET43, 100.-, Tel. 691585433

■ **4 pneus été**, Yokohama Bluearth A34 175/55R15 77V, 150.-, Tel. 621375149

■ **4 pneus été**, Uniroyal Rainexpert 3, 185/65R15 88T DOT 0315, profil 5mm, 4 trous pour Peugeot 207, jantes acier 6Jx15 H2 ET23, 40.-, Tel. 691350211

■ **4 pneus été**, Bridgestone 185/65/15, 80.-, Tel. 691572889

■ **4 pneus été**, Hankook Optimo K415 185/60R15 84 H, 6.5mm, DOT 3011, 120.-, Tel. 691795856

■ **4 pneus été + hiver**, 195/65 R15, pneus hiver 130.-, pneus été 130.-, Tel. 661167780

■ **4 pneus été Goodyear**, sur jantes alu orig. VW Polo, tr.b.ét., 6 mm, 195/55 R15, 130.-, Tel. 621142591

■ **4 pneus été Renault Clio jantes tôle** , 185/65 R15 88T Ecopia, profil 7mm, 160.-, Tel. 621742144

■ **4 pneus été sur jantes en tôle**, 4 pneus Michelin, +/- 50% usure, pour Citroën C5, 180.-, Tel. 661681107

■ **4 pneus hiver**, Cooper Weather Master 205/70/R15 96S sur jtes tôle, exc.ét., 380.-, Tel. +33780537699 ou +33647313728

■ **4 pneus hiver**, Hankook 165/65R15 tout neufs sur jtes acier 4 trous, 250.-, Tel. 691318791

■ **4 pneus hiver**, Vredestein Snowtracks montés sur jantes en tôle, 185/60 R15 très peu roulés (moins de 1.000km), entraxe 4x100, 170.-, Tel. +32495923387 SMS

■ **4 pneus hiver**, Hankook 185/60R15 88T montés sur jantes tôle, b.ét., servis 1 hiver en 2018 et 2 usés pour les jantes, 200.-, Tel. +33684025253

■ **4 pneus hiver**, Michelin Alpin (500 km), 2 pneus 165/65R15 81T, 2 Pneus 185/65R15 88T sur jtes acier, 250.-, Tel. 621262016

■ **4 pneus hiver**, Pirelli Snow Control 185/60/R15 88T M+S sur jtes acier p. Polo, tr.b.ét., 80.-, Tel. 621494033

■ **4 pneus hiver**, 195/65 R15, 100.-, Tel. 691881842

■ **4 pneus hiver + jantes**, 2x Semperit 185/60R15 88T avec 4mm profilé 2x Falken 185/60R15 88T avec 7mm profil + enjoliveurs, 120.-, Tel. +33771050689

■ **4 pneus hiver 185/60/15**, 100.-, Tel. 691600613

■ **4 pneus hiver 195/65/15**, 110.-, Tel. 691674085

■ **4 pneus hiver Audi A1**, avec jantes en acier, Bridgestone 5,5mm, 185/60 R15, 75.-, Tel. 621185771

■ **4 pneus hiver avec jantes orig. VW Golf V**, 195/65 R15, 130.-, Tel. 691549585

■ **4 pneus hiver Continental Winter Contact TS810**, avec jantes acier 4 trous, 185/65 R15, reste 8.5mm, 160.-, Tel. 621257311

■ **4 pneus hiver Dunlop**, Winter Sport 4D 195/55 R15 85H. Les deux pneus sont neufs, jamais utilisés, 180.-, Tel. 621766509

■ **4 pneus hiver et été**, 185/65 R15, année 2012, hiver 120.-, été 120.-, Tel. 691889273

■ **4 pneus hiver et été Continental M+S**, 185/65 R15 88T, hiver 120.-, été 120.-, Tel. 661167780

■ **4 pneus hiver et été M+S**, hiver 120.-, été 120.-, 195/65 R15, Tel. 691889273

■ **4 pneus hiver Goodyear**, 195/65 R15 avec jantes alu, 5 trous, 110.-, Tel. +32499875483 ou 691802720

■ **4 pneus hiver GoodYear UltraGrip 8** , 175/65/R15 88T, 8.000km, le lot,, 150.-, Tel. 691555777

■ **4 pneus hiver Polo 6R**, kit complet, pneus neufs, Firestone Winterhawk 3, 185/60 R15 88T, 8mm, sur jantes en tôle + enjoliveurs, 340.-, Tel. 621336505

■ **4 pneus hiver Yokohama**, 175/65 R15 84H, jantes Suzuki Swift en acier, jamais monté, 450.-, Tel. 621742144

■ **4 Reifen Michelin Energy**, 205/60 R15 91V auf exklusiv Alufelgen für Citroën XM und P605, 240.-, Tel. 661111004

■ **4 pneus compl. hiver**, 185/55 R15 82H, peu servies, 1.200 km, état neuf, 179.-, Tel. +33382255928

■ **4 roues complètes**, équipées en pneus Cooper Weather Master ST2 205x70R15, jantes tôle 6JX15CH, 380.-, Tel. +33780537699

■ **4 roues hiver**, Nordicca MP59 Matador 185/65R15 88 T, tr.b.ét., p. Peugeot 207, 150.-, Tel. +33382895331

■ **4 roues hiver Michelin 185/60/15 88T pour clio**, 7mm, 300.-, Tel. 691407080

■ **4 roues Renault Clio 3**, pneus Michelin été 185/60R15 84H, ja tr.b.ét., 2 pneus usés à 70%, 390.-, Tel. +33636687331

■ **4 Sommer Komplettträger Chrom**, fast neuwertig, 4x130 Reifenprofil und Felgen in sehr gutem Zustand, VW Käfer 4x130, 165/80 R15, 555.-, Tel. 691202919



■ **4 Winterreifen auf Alufelgen**, orig. für Audi A3 (1996-2003) 195/65 R15T Conti Winter Contact TS850, Reifenprofil 4 Reifen noch 7-8mm, also wie neu, 150.-, Tel. 691329938

■ **4x jantes acier Opel Corsa D**, 4x 6.0x15 ET39 (4x100x56.6) pour Opel Corsa D (2011-2018) + Opel Ambra, 50.-, Tel. 621162792

■ **4x pneus 185/60R15 84H**, Michelin Energy Saver, 4 x 6.0 mm, DOT 3611, 100.-, Tel. 621162790

■ **Enjoliveurs Lancia**, 20.-, Tel. 691660095

■ **Jantes 15"** pour BMW E36, 55.-, Tel. 661726351

■ **Jantes acier**, 51/2x15ET45 (4x100x54) p. Yaris, Corolla, Verso, Paseo, Prius, MR2, IQ, Mazda 2, 323, MX3, Demio, Suzuki Swift, Celerio, Splash, Ignis, 60.-, Tel. 691572889

■ **Jantes acier**, 6x15ET50 p. Suzuki Splash, Swift, SX4, Fiat Sedici, 60.-, Tel. 691572889

■ **Jantes acier + pneus**, 6x15ET48 (5x114, 3x67) + pneus hiver 195/65 R15 Hyundai i20, i30, Mazda 3, 5, 6, Kia Venga, 160.-, Tel. 691660095

■ **Jantes acier + pneus hiver**, pour Toyota Aygo, Pneus Semperit Master Grip 2 En 165/60 R15 77T M+S, jantes acier En 4, 5J x 15 ET 35, très peu util., 250.-, Tel. 691147304

■ **Jantes alu AEZ 15"** 4x100, avec pneus été 195/50/15 pour VW, Mazda, Opel, 250.-, Tel. +3263385669

■ **Jantes alu Ronal Ford Fiesta**, 4 trous, diam. 108 trou central diam. 62 mm diam. ext 415 mm, déport ET 140, 80.-, Tel. +33642185413

■ **Jantes tôle**, pneus hiver Conti Winter Contact 205/65/R15, usure 1/4, 200.-, Tel. +32496750649

■ **Pneu janté 195/55/ R15 88H**, 220.-, Tel. +32497380853

■ **Pneud hiver Michelin**, 195/65 R15, excellent état, peu roulés, Tel. 621561684

■ **Pneus été**, Dunlop 185/60/15 sur jtes acier, 120.-, Tel. 621780744

■ **Pneus été**, GoodYear 185/60R15 84H montés sur jantes acier, moins de 3.000 km, parf.ét., 299.-, Tel. +32497319116

■ **Pneus été**, Hankook Kinergy Eco 175/65/15, b.ét., 5 et 6mm profil, 90.-, Tel. 621378630

■ **Pneus été**, Continental 185/65/15, b.ét., 90.-, Tel. 621378630

■ **Pneus été orig. BMW 5**, Pirelli 16" sur jantes alu, tr.b.ét., dans l'emballage, 400.-, Tel. 621255502

■ **Pneus Goodyear UG9 195/65 R15 91T + jantes fer.**, roulé un hiver, p. Golf, dates fabrication 4417 et 2617, 175.-, Tel. 6911444881

■ **Pneus hiver**, Semperit 175/65/15, b.ét., roulés 2 hiver, 90.-, Tel. 621378630

■ **Pneus hiver Audi A1 1**, pneus Continental 2019 sur jantes presque neuves, à débarasser, 225.-, Tel. 661153231

■ **Roue de secours DS3**, av. pneu Continental 125/80 R15, neuf, Tel. 621548479

■ **Urgent: 4 roues alu**, pneus Michelin pour Volvo, 205/55R15 88V tr.b.ét., urgent, 350.-, Tel. +33382231725

## Recherche/Suche

■ **Ch. 4 pneus 15"**, en tbé, max 80.-, Tel. 691807765

## JANTES ET PNEUS 16"

■ **1 jte alu avec pneu été**, jamais util., 215/65/R16 98H, pour Tucson, 25.-, Tel. 621245120

■ **1 pneu été**, b.ét., sans jante, Goodyear Efficientgrip, 205/55 R16 91V, région à Florange, 35.-, Tel. 691332059

■ **1 pneu hiver 7mm**, Goodyear Ultragrip 9 205/55 R16 94H, 7mm profil, production 28 semaine 2017, 20.-, Tel. 661243330

■ **2 jantes acier**, 16/6.5, 30.-, Tel. 621656678

■ **2 jtes alu 6.5x16 5x108**, pneus à changer, orig. Ford, 80.-, Tel. 621310215

■ **2 pneus 4 saisons**, Vredestein Snowtracs 205/55R16 91H, profond, 6,2mm, 40.-, Tel. +3263677886 apr. 18 hrs

■ **2 pneus été Hankook**, 205/45 R16 83V, 50.-, Tel. 661100876

■ **2 pneus Goodyear**, 205/75/16C, b.ét., 85.-, Tel. 691659394

■ **2 pneus hiver**, Falken Eurowinter HS449 185/55R16 83T M+S neufs avec étiquette, 80.-, Tel. 691462521

■ **2 pneus hiver**, Dunlop Winter Sport 215/70R16, 7 ans, profil 5mm, 15.-, Tel. 621668492

■ **2 pneus hiver**, 215/60 R16 99H Continental, tr.b.ét., 70.- à disc., Tel. 661820870

■ **2 pneus hiver Bridgestone**, 235/60 R16 100H, 6mm, 120.-, Tel. 691407080

■ **2 pneus hiver Hankook 205/50/16 91H**, 6 mm, 100.-, Tel. 691407080

■ **2 pneus hiver Michelin**, 195/55/16/ 87T, 6mm, 120.-, Tel. 691407080

■ **2 pneus hiver Michelin 205/60/R16 96H**, montés sur jtes tôle 5 trous, 55.-, Tel. 621194416

■ **2 pneus hiver Michelin 225/60/16 102H**, profil : 7mm, 160.-, Tel. 691407080

■ **2 pneus Point S summerstar 215/60/16**, 120.-, Tel. +32497259281

■ **2 pneus Snow Max**, 195/60 R16, 50.-, Tel. 621622123

■ **2 pneus sur jantes Mercedes**, 2 pneus Dunlop Sport, bon état sur jante Mrcedes; 235/60/R16 100W, 60.-, Tel. 661230671

■ **2 Reifen Lada Niva**, Colbay/Z, Trax/MT, 175/80/R16 auf Stahl, Preis VB, Tel. +4965879536

■ **4 Alufelgen mit Winterreifen**, für Suzuki, 225/70 R16, Tel. 838367

■ **4 enjoliveurs Chevrolet 16"**, tr.b.ét., servis 1 saison, 50.-, Tel. 621181325

■ **4 enjoliveurs pour VW**, 45.-, Tel. 621380592

■ **4 jantes**, 7J 16 5H2, ET45 av.pneus Goodyear Efficient Grip 225/55R16 Y99 pour Renault Grand Espace 3 2.2 DCI, 180.-, Tel. 661408961

■ **4 Jantes acier**, 6 1/2 JX 16X50, excellent état, pour pneus 215/55R16, 60.-, Tel. 23699312

■ **4 jantes acier**, orig. Ford, Kuga II + Tourneo & Transit Connect, 6.5x16 ET50 (5x108), 75.-, Tel. 621542231

■ **4 jantes acier**, avec pneus hiver 215/65 R16 98T Continental, pour Nissan Quashqai '13, b.ét., 225.-, Tel. 691783179

■ **4 jantes acier**, pour tous modèles VW Sharan, Tiguan, Audi Q3, Seat Alhambra, de '10-'16, 6.5x16, 5 trous x 112, DOT33, orig. VW, Audi, bon état, 60.-, Tel. 691820873

■ **4 jantes acier**, 6Jx16 pour Toyota Prius, 80.-, Tel. 621206028



■ **4 jantes acier avec pneus hiver Continental**, pour Fiat, 205/60 R16 (90H), tr. bon profil, 165.-, Tel. 621628904

■ **4 jantes acier orig.**, 6.5x16 ET20 (4x108x65.1) pour Citroën C3 (2016-2019) et Peugeot 2008 (2016-2019), 50.-, Tel. 621287544

■ **4 jantes acier orig.**, 7.



■ *Photo disponible sur internet*

■ **Roues hiver**, ja av. pneus Michelin Alpin 5, dim.: 215/65/R16, neufs, 400.-, Tel. 691495324

■ **Roues hiver BMW**, pneus hiver Hankook i-cept 205/55 R16 91T, sur jantes acier 5x120, profil: 5mm, DOT: 36/2013, 60.-, Tel. 691466972

■ **Roues hiver BMW série 5 E60**, 4 jantes alu + 4 pneus hiver M+S Hankook 225/55R16 95H, usure 20%, 590.-, Tel. +33623628851

■ **Roues hiver pour Porsche 964**, Pirelli Sottozero Winter 240 N1, 205/55 et 225/50VR16 avec DOT 2011/2012 sur jantes d'origine modèle 1991, 400.-, Tel. 621151090

■ **Roues hiver pr VW Sharan et autre**, 205/60R16 96H M+S hiver Ultragrip, 9, 6, 5j x 16 ET33, 03.09.16, enjoliveurs tout neufs, 390.-, Tel. 621528521

■ **Winterreifen VW Passat Variant (B8)**, 2x Pirelli Sottozero 3 215/60R16 99H, ein Reifen auf Stahlfelge, der zweite nicht, 50.-, Tel. 750007

## Recherche/Suche

■ **Ch. 4 pneus 16"**, en tbé, max. 90.-, Tel. 691807765

■ **S. 2 Reifen für Anhänger**, 825 R16, Tel. 838367

## JANTES ET PNEUS 17"

■ **1 pneu hiver Dunlop 4D**, 225/50R17 98H, 4-5mm, DOT 3411, 25.-, Tel. 621299878

■ **2 jantes Porsche Cup 911**, 7,5x17, super état, license Mille Miglia, LK5x130, 390.-, Tel. 691462521

■ **2 pneus été 215/55R17 94V**, Goodyear Efficient Grip Performance, neufs, production 2017, 165.-, Tel. 661441188

■ **2 pneus été Michelin 245/45/17**, de 2016, ont roulés 1.000 km, comme neuf, 140.-, Tel. 621456611

■ **2 pneus été Uniroyal Rain Sport**, tr.b.ét., profil 7mm, bord protection de la jante, 225/45 R17 94Y, 100.-, Tel. 621416960

■ **2 pneus hiver**, 215/55R17 98V XL, Nokian, montage possible, 50.-, Tel. 691484819

■ **2 pneus hiver Michelin**, 225/55/17 101V XL M+S, DOT4414, environ 6mm (neuf c'est 8mm), tr.b.ét., 120.-, Tel. 661321688

■ **2 pneus hiver SUV**, Semperit 235/65R17, presque neuf, 8mm profil étés montés pour 2.500 km avant vente de voiture, région Ettelbruck, 90.-, Tel. 621265427

■ **2 pneus Michelin 205/45/R17 88V**, mars 2017, 30.-, Tel. 621748429

■ **2 pneus Milestone 205/40/17**, ét. neuf, 60.-, Tel. 621649966

■ **4 Alufelgen**, 235/60 R17, für Mercedes GLK, 350.-, Tel. 838367

■ **4 Alufelgen**, Neupreis 1.273.-, für Renault Espace 5 oder Talisman, mod. Bayadere, wie neu, mit Sensor TPMS433MHz, 280.- à disc., Tel. 621379180

■ **4 Alufelgen Alutec**, 7,5Jx17H2ET 47 mit M+S Reifen 225/65R17 102H, 150.-, Tel. 621778854

■ **4 Alutec AS2 Race green**, AS2-7517, Lockkreis: 114,3, Herstellernummer: 48679, Einpresstiefe (ET): 38, Farbe: Grün, Mittenlochbohrung: 67, 1 Zollgröße: 17", zulässige Radlast (kg): 730, Felgenbreite: 7,5", Material: Aluminium, Lochzahl: 5, Oberflächenfinish: lackiert, 180.-, Tel. 691910318

■ **4 Audi TT 8J Alufelgen**, 7x17et47 8J0601025G Winterräder Dunlop SP Sport Winter 3D 225/50/17 98V 5x12 Top Zustand, 5 mm, 390.-, Tel. 691719767



■ **4 Brock Alufelgen RC22 Design**, schwarz Hörm poliert, 4 Reifen Continental, 245/45 R17 95W, wie neu, 1 Sommer gefahren, 700.-, Tel. 691574741

■ **4 ja orig. Skoda Fabia**, 7.0x17 ET41 (5J7 601 025B) + 2 pneus Hankook Ventus 205/40ZR17 84W (DOT 4716)+ 2 x Conti SportContact 5 (DOT 3815), 4x6, 5mm, 400.-, Tel. 661442288

■ **4 Jantes 17"**, pour audi A4, 130.-, Tel. 661631210 ou 661631012

■ **4 jantes alu**, orig. BMW 5 E60, 8.0x17 ET20 (Styling 122), 275.-, Tel. 621287544

■ **4 jantes alu**, pour MB Classe E, mod. W212, 8x17ET48 5x112, 66, 6 et 4 pneus hiver Continental, 245/45R17 99H, 8 mm, ét. neuf, 690.-, Tel. 691281208

■ **4 jantes alu**, utilisés sur Renault Scenic, tr.b.ét., pneus hiver usés à 50%, 225/50R17, 230.- à disc., Tel. 621302010

■ **4 jantes alu + pneus d'hiver**, Mercedes ML - 4 jantes alu 7, 5J x 17 ET56 + pneus Continental 4x4 Winter Contact 50-60%, bon état, 160.-, Tel. 691374351

■ **4 jantes alu 17" 7 branches**, avec pneus 17x55x205 5 boulons Borbet, 350.-, Tel. +324996709816

■ **4 jantes alu Audi A5 coupé**, jantes d'origine, 12, 6 branches, 5 trous, avec 4 pneus été Michelin Primacy HP 245/45 R17 95Y, 620.-, Tel. +33672971846

■ **4 jantes alu avec pneus hiver**, Hankook 235/60/17 106H, peu usées, Tel. 691581099

■ **4 jantes alu avec pneus hiver**, jantes Dezent WX 5x120 7x17 ET 40, pneus Nokian WR D4 XL 205/50R17 93V, 2x5mm et 2x7mm de profil, 500.-, Tel. 621220177 à Weidingen

■ **4 jantes alu BMW E39**, 3x235/45/17 et 2x255/45/2r17, 250.-, Tel. +33628560790

■ **4 jantes alu Dotz**, noires argentées, 5x112, pour VW, Audi, Seat, Mercedes, 200.-, Tel. 621416960

■ **4 jantes alu MB**, 7.5Jx7H2 pneus été Conti Sport Contact 2016 225/45R17, 300.-, Tel. 621161602

■ **4 jantes alu orig.**, 6.0x17 ET50 (5x114.3x66.1) pour Renault Traffic III (2014-2020), 350.-, Tel. 621287544

■ **4 jantes alu VW**, dont 2 avec pneus été 225/50 R17 tubeless Conti Premium Contact2, 400.-, Tel. 691151060

■ **4 jantes alu.**, 8x17 p. BMW 3, 160.-, Tel. 621626683

■ **4 jantes et pneus hiver alu**, 7,5x17 ET 56, 235/65R17, originales Mercedes ML-Klasse, R-Klasse, 280.-, Tel. 621718238

■ **4 jantes tôle avec pneus hiver**, Continental Wintercontact (pneus encore b.ét.) pour VW Sharan ou autre, voir détail, 400.-, Tel. 621749306

■ **4 jtes acier orig. BMW X1 E84**, 7.5x17 ET34, 100.-, Tel. 661443388

■ **4 jtes alu**, 7.5x17, pour Audi A4 2013, état comme neuf, 345.-, Tel. 691708771

■ **4 jtes alu + pneus XC90 Volvo**, pneus hiver, jantes 5Jx17, 5 entraxe trous 108mm, 300.-, Tel. 621207937

■ **4 jtes alu avec pneus VW Touareg**, pneus M+S Michelin, 235/65 R17 108H, 600.-, Tel. 621207937

■ **4 jtes alu Mini avec pneus été**, Pirelli Cinturato P7 205/55R17 91V, 4,5mm, 350.-, Tel. 661830915

■ **4 jtes alu orig. Audi**, 6,5x17, pour Audi Q3, état comme neuf, 385.-, Tel. 691569549

■ **4 jtes alu orig. Audi A8 (4H)**, 8.0x17ET30 (5x112x66.6), se monte aussi sur Audi A5 et A7, 300.-, Tel. 661274215

■ **4 jtes alu orig. BMW 3 E46**, 7.0x17 ET47 (Styl. 73 Radialspeiche) + 4x pneus été 205/50R17 91W Goodyear NCT5, 4x6.0 mm, DOT 0209, 250.-, Tel. 661274215

■ **4 jtes alu orig. BMW X5 (E53)**, 7.5x17 ET40, Styling 130 V- Speiche, 200.-, Mr Kraemer Tom Tel. 661214613

■ **4 jtes alu orig. BMW X4 (E89)**, 8.0x17 ET29 (Sternspeiche Styl. 276) comme neuves, se monte aussi sur BMW 3 E90 & F30, 350.-, Tel. 621324431

■ **4 pneus**, 225/45 R17, hiver 145.-, été 130.-, Tel. 691889273

■ **4 pneus**, Goodyear 225/50R17, 120.-, Tel. 691119113

■ **4 pneus**, Goodyear Efficient Grip 205/50R17 89V, neufs, 0 km, prix neuf: 330.-, p.v., 200.-, Tel. 621405266

■ **4 pneus**, Michelin Latitude Tour HP Universel, avant 4mm, arrière 5mm, jantes acier Alcar 9001 7.5x17 5x108 acheté 2018, 80.-, Tel. 26510097

■ **4 pneus 225/55/R17 97Y**, Goodyear Excellence Runflat \* (BMW), 4x 6.0-7.0 mm, DOT 2013, 325.-, Tel. 661211602

■ **4 pneus Allweather**, Falken 215/60R17 100V, 150.-, Tel. 691582700

■ **4 pneus été**, 215/45/ZR17 88W, état comme neuf, roulé 1.000 km, 225.-, Tel. 691708771

■ **4 pneus été**, Hankook Ventus Prime 3 215R50/17, 120.-, Tel. +3263221402 ou +32499362454

■ **4 pneus été**, GoodYear Efficient Grip Runflat BMW 205/55 R17 91W, neufs, production 2015, 250.-, Tel. 621668061

■ **4 pneus été**, Pirrelli Scorpion 215/65/R17, utilisés 5 mois alors 2.000 km total, 200.-, Tel. 661270401

■ **4 pneus été M+S**, 225/50 R17, 140.-, Tel. 691889273

■ **4 pneus été Pirelli PZero Nero**, 205/40 ZR17 84W, +-10000Km, 100.-, Tel. 621183183

■ **4 pneus été Taurus**, 205/50/17 93V, DOT1319, état neuf, 8mm, 220.-, Tel. 661321688

■ **4 pneus hiver**, Dunlop SP Winter Sport 3D 235/45/17/94H 5mm av. jtes acier p. MB E Coupé, 500.-, Tel. 621164997

■ **4 pneus hiver**, Conti-Wintercontact TS8105 235/50R17 sur ja Autec 17", 260.-, Tel. 691555109



■ **4 pneus hiver**, Continental 225/50/17 98H sur jtes alu., tr.b.ét., utilisés 1 saison sur Ford Galaxy, 600.-, Tel. 621735760

■ **4 pneus hiver**, Tredd 320, 205/50 ZR17 93V, Tel. 621293873

■ **4 pneus hiver**, Pirelli 225/60R17 sur jtes p. BMW X3, peu roulés, 400.-, Tel. 621311405

■ **4 pneus hiver**, 205/50 R17, 150.-, Tel. 691549585

■ **4 Pneus hiver**, Dunlop Sp Winter Sport 3D 235/45/17 94H neufs, les pneus sont neufs, jamais servi, 0kms, 300.-, Tel. 621766509

■ **4 pneus hiver**, Pirelli Sottozero 3 M+S, 225/50/R17 94H, sur jantes orig. Audi A4, tr.b.ét., 650.-, Tel. 621756286

■ **4 pneus hiver**, 205/50R17 utilisés moins d'un hiver encore neufs et ses 4 jantes en parf. ét., 500.-, Tel. 691203212

■ **4 pneus hiver**, Continental 215/55R17 98V TS850P XL 2018/2019 7mm, 280.-, Tel. 621143600

■ **4 pneus hiver** / 12, 235/55/17, tr.b.ét., 140.-, Tel. 661167780

■ **4 pneus hiver 225/45/17**, 130.-, Tel. 691674085

■ **4 pneus hiver 225/50/17**, 120.-, Tel. 691674085

■ **4 pneus hiver avec jantes alu**, 235/45/R17 97 V, tbét., 500.-, Tel. 621295677

■ **4 pneus hiver avec jantes platines alu**, 4 trous, pour Fiat Punto, Pirelli, 215/45 R17, jantes neuves, pneus peu roulés, tr.b.ét., 275.-, Tel. 691844728

■ **4 pneus hiver Dunlop**, 215/60 R17 96H, tr.b.ét., 265.-, Tel. 691659394

■ **4 pneus hiver Dunlop Wintersport3D**, 225/45/R17 91H, sur jantes alu dont une HS, 200.-, Tel. +33628560790

■ **4 pneus hiver p. BMW X1 E84**, Runflat 225/50R17 av. jtes alu. orig. BMW Styling 318 V. Speiche, 350.-, Tel. 621733633

■ **4 pneus hiver p. Mini**, Michelin Alpin 205/55R17 95H (usure 50%) montés sur jantes alu PLW noires 7,5J x 17H2 LK5/120 ET35 (avec CT), 320.-, Tel. 621495935

■ **4 pneus Michelin été**, 215/60 R16, roulés 3 mois, 250.-, Tel. 661105118

■ **4 pneus neige sur jantes**, 235/65R17 roulés 2 saisons, sur jtes alu pour Q5, 350.-, Tel. 621245120

■ **4 roues hiver**, ja av. pneus hiver 235/55/17 nouveau, 5x108 7.5x17, p.n.: 1700.-, p.v.: 980.-, Tel. 691507044

■ **4 roues hiver orig. Audi Q3**, tr.b.ét., jantes alu, pneus hiver Dunlop 215/60 R17, profil 3-4 mm, 250.- fixe, Tel. 691250131

■ **4x jantes alu + pneus hiver**, Goodyear 235 / 65 R17 pour SUV, presque neufs, 8mm, 450.-, Tel. 621718238

■ **4x jantes alu orig. BMW X3 F25**, 7.5x17 ET32 (Styling V-Speiche 304), aussi homologués pour BMW X4 F26, 325.-, Tel. 661442288

■ **4x pneus été**, 235/60 R17 102H, Toyo Open Country U/T (M+S), 4x 7.5-8.0 mm - DOT 3815, 200.-, Tel. 661211602

■ **Cse chang. voit.: jantes alu MB**, 8,5Jx17H2 et 34,5 ET + pneus hiver Pirelli M+S 245/45R17 99H, 350.-, Tel. 518894

■ **Cse chang.véhicule 4 jantes alu**, 8, 5Jx17H2: 34, 5ET avec pneus hiver Pirelli, M+S 245/45R17 99H, b.ét., 360.-, Tel. 621265043 ou 518894

■ **Jantes**, Wheelworld avec pneus Goodyear Ultragrip 8, 235/55/17, 200.- à disc., Tel. 621259127

■ **Jantes alu Audi A8**, pneus Vredestein Wintrac Xtreme 235/60R17 102H M+S AO, neufs, 700.-, Tel. +32495141111

■ **Jantes alu avec pneus été**, 225/45R17 91W, pour VW Golf 7, 700.-, Tel. 691305044

■ **Jantes alu p. Alfa Romeo Giulietta et autres marques**, pneus Pirelli SottoZero3 225/4 R17 94H quasiment nves, 500.-, Tel. 691250626

■ **Jantes alu. Toyota GT86**, pneus été Michelin Primacy 215/45R17, tr.b.ét., 450.-, Tel. 691410217

■ **Jantes Alutec E-807**, pneus av. Dunlop Winter Sport 4D 225/45/17 6mm, pneus arr. 225/45/17 5mm pour BMW, 350.-, Tel. 691388162

■ **Jantes hiver 17"** pour Honda Borbet CB, 7J X 17H2, certificat CT pour Honda Civic, CR-V, HR-V, FR-V, Accord, Prélude, Roover Freelander, 150.-, Tel. 621172893

■ **Jantes hiver Mercedes classe C**, 4 jantes AEZ Yacht 17", High Gloss 7.5x 17/ 5x112 / ET 48, idéal pour Mercedes, 380.-, Tel. 621336505

■ **Jantes MB C W205 225/50**, avec pneus hiver Bridgestone 225/50R17 avec capteur de Pression, proche du neuf, 650.-, Tel. 621213787

■ **Jantes orig Audi A5**, bon état, Pneus hiver Dunlop SP Winter Sport 225/50 R17 98 H, bon profil, 500.-, Tel. 691686167

■ **Jtes alu Octavia RS**, 7x17 ET54, 120 601 025L, exc.ét., légers dégâts d'usure, 265.-, Tel. 691719767

■ **Jtes orig. et pneus été p. Honda**, Civic 8 (2008), 180.-, Tel. 621135174 ou 621135174

■ **Original Alfa Romeo Alufelgen**, Wanterpneuen Uniroyal MS Plus 225/50R17 98H, 7mm, 350.-, Tel. 621433647

■ **Pneu Goodyear Wrangler M+S**, tout neuf, 235/65R17 104V All Weather monté d'orig. sur Jeep Grand Cherokee, prix neuf: 129.-, p.v., 80.-, Tel. +33636687331

■ **Pneus d'hiver sur jantes BMW**, (8Jx17EH2) pneus Bridgestone, pour Z4, 3er et 5er, 800.-, Tel. 621562905

■ **Pneus été**, Dunlop Sport 235/55/17, 200.-, Tel. 621322299

■ **Pneus hiver**, 225/55 R17 97H sur jantes acier noires brillantes, pneus Goodyear UG8 Performance, 550.-, Tel. 661749576

■ **Pneus hiver**, 215/60 R17, 5 trous, avec jantes alu, pour Jeep, 270.-, Tel. +32499875483 ou 691802720

■ **Pneus hiver et jantes noires**, pour Audi TT, 175.-, Tel. 691798386

■ **Pneus hiver sur jantes alu 17"** orig. Skoda Kodiaq, ét. comme neuf, roulé 1 hiver, 1.500.-, Tel. 621295023

■ **Pneus Michelin Pilot (été)** 215/55/R17, 4.800 km, 328.-, Tel. 691771030

■ **Roues compl. BMW X3**, 225/60 R17 (Run Flat) Dunlop Sport Maxx, comme neuf, 2000 km, garantie sans accident, 500.-, Tel. 574420



**Roues complets pour BMW X1 mod. 2014**, 225/50R17, 400.-, Tel. 621157458

■ **Roues complètes hiver 17M" Audi**, avec pneus Dunlop SP Winter Sport M+S 225/55/17, 300.-, Tel. 691642175

■ **Roues hiver alu complètes**, orig. Audi A5, 2012, av. pneus hiver Dunlop SP Winter Sport 3D M+S 225/50/17, achat: 17.01.18 fact., gomme 8mm, 700.-, Tel. 691510026

■ **Set pneus neige pour Audi Q3** ou VW, pneus Dunlop Winter Sport 215/60 R17, bon état, 420.-, Tel. 691609306

## Recherche/Suche

■ **4 pneus**, 2 pneus Dunlop 225/50R17, 2 pneus Goodyear 225/45 R17 prix neuf: 1.200.-, p.v., 500.-, Tel. 621318880



## LES BONNES

## RÉSOLUTIONS

Les bonnes résolutions, ce petit rituel de début d'année qui marque la rupture avec les mois écoulés n'est pas si anodin qu'il y paraît, car ces promesses faites à soi-même n'ont qu'un seul but: **améliorer sa vie et prendre davantage soin de soi et de ses proches.**

Le défi de cette nouvelle année, c'est, vous vous en doutez, de tenir vos bonnes résolutions !

**Commencez par être positif !** Pour réussir ce nouveau départ, ne vous focalisez pas sur les aspects contraignants que ces bonnes résolutions impliquent. Autre astuce: **soyez réaliste !** Plus vos résolutions seront générales et floues, moins elles ont de chances de se réaliser...

Enfin, dernière recommandation: **les bonnes résolutions, c'est à vous, et à vous seul, de les fixer, pas à vos proches.**

Prenez celles qui vous semblent le mieux pour vous, et ce ne sont pas forcément celles de votre sœur ou de votre amoureux(se) ! Pour vous aider, *Luxbazar* vous en a sélectionné 7...

## RÉSOLUTION N°1

## ARRÊTER DE FUMER



## AVEC LES SUBSTITUTS NICOTINIQUES

Quelle que soit leur forme (patch, chewing-gum ou gomme à mâcher, pastille, inhalateur...), ces substituts d'aide au sevrage tabagique ont pour objectif de **combler le manque de nicotine** sans exposer les poumons aux quatre mille substances toxiques que l'on inhale lorsque l'on fume. Inoffensifs et en vente libre en pharmacie, ils sont utilisables sans risque en cas de problèmes cardiaques, chez les femmes enceintes ou allaitantes.

La plupart des études montrent que les substituts nicotiniques permettent de doubler après six mois le taux d'abstinence tabagique. Les taux de réussite de leurs consommateurs ont été comparés avec ceux des personnes n'en ayant pas pris. Résultat : un an après l'arrêt du tabac, 18 % des fumeurs ayant été traités par les substituts nicotiniques sont abstinents contre 10 % dans le groupe des non-utilisateurs.

**Mais attention :**

Utilisées de manière inadéquate, les gommes et les pastilles provoquent des brûlures pharyngées, des hoquets et des brûlures d'estomac. Quant aux patchs, ils exposent aux risques d'irritation et d'eczéma de contact.

De manière générale, le **surdosage en nicotine** (par exemple si l'on fume alors qu'on utilise un substitut nicotinique) favorise l'apparition d'effets secondaires tels que la bouche

pâteuse, des diarrhées, des palpitations et des insomnies. Il est aussi **déconseillé de changer de substitut sans avis médical**: les différents patchs commercialisés ne délivrent pas la même dose de nicotine et ne peuvent donc se substituer l'un à l'autre, au risque de voir apparaître des symptômes de manque.

## AVEC L'HYPNOSE

L'hypnose est une technique efficace dans la prise en charge médicale de l'arrêt du tabac. Le patient, longtemps immobilisé par cette dépendance, prend enfin sa décision. Il perçoit la cigarette comme inutile, étrangère ou comme un bourreau dont il est la victime. **La motivation du tabagique doit être personnelle.** Si le sujet est poussé à l'arrêt du tabac par son entourage familial ou professionnel, alors, l'échec est probable.

**Technique d'hypnose pour arrêter de fumer**

L'arrêt du tabac par hypnose repose sur le mécanisme de la suggestion et le concept de l'empreinte. Il existe en chaque fumeur une part qui désire et a toujours désiré se délivrer un jour du tabac. Le thérapeute amplifie cette part, si infime soit-elle. Il donne l'avantage à des pensées et à un discours différents qui redonnent à la personne une sensation de liberté.

Diverses suggestions sont délivrées pendant la séance d'hypnose pour arrêter de fumer. Le patient se saisit de celles qui sont, pour lui, les plus mobilisatrices. Par exemple, l'association tabac-nausées, le plaisir de respirer, le désir de se débarrasser d'un produit toxique, de vaincre une dépendance ou d'être à nouveau présent à son corps.

La qualité de la **relation médecin – patient** est décisive.

Le patient se sent en sécurité. Il échange avec le thérapeute, expose son point de vue, ses peurs. Tous ces aspects doivent être abordés au cours de la séance afin de répondre au mieux à la demande.

La technique pour arrêter de fumer par hypnose fonctionne sur les sujets faiblement ou très fortement dépendants à la nicotine. Elle calme les symptômes de manque sévère aux composants du tabac et aux gestes et comportements addictifs.

**5 niveaux d'approche différents dans l'arrêt du tabac par hypnose:**

- Suggérer directement au fumeur un changement: le patient n'est plus dans son labyrinthe.
- Modifier la perception du comportement de dépendance.
- Utiliser l'hypnose pour visualiser l'avenir sans tabac.
- Utiliser l'hypnose en technique aversive: tabac= nausée.
- Autohypnose pour autonomiser le patient dans sa démarche.

Une seule séance d'hypnose peut suffire. Mais le thérapeute se sent prêt à accueillir son patient en cas de difficultés et proposer des séances de soutien pour confirmer ou poursuivre le détachement. Si le sevrage n'apparaît toujours pas, il ne sert à rien de multiplier les séances. Il faut attendre quelques semaines avant de renouveler le traitement d'hypnose.

L'arrêt brusque et immédiat s'est révélé toujours préférable à l'arrêt progressif. Le patient choisit l'hypnose justement parce qu'il souhaite être débarrassé au plus vite du tabac. Toutefois, de nombreux patients ont besoin d'étapes pour affermir leur décision et s'habituer au changement. Il faut donc assurer un suivi pour améliorer les résultats.

Source : Association française pour l'étude de l'hypnose médicale

## RÉSOLUTION N°2

## PERDRE DU POIDS



Pour maigrir sereinement en hiver, il faut bien sûr réduire ses apports caloriques, mais sans sacrifier ses besoins essentiels en vitamines et en minéraux. Ces nutriments ont en effet un impact important sur le tonus, l'immunité et le sommeil.

- **Consommer des fruits et légumes frais à chaque repas**
- **Sélectionner les féculents et les rationner**
- **Réhabiliter le gras, le bon !**
- **Ne pas exclure la viande**
- **Panacher poissons gras et maigres et fruits de mer**
- **Consommer les aliments au bon moment**
- **Sélectionner les produits laitiers**
- **Instaurer des pauses boisson**

## RÉSOLUTION N°3

## ÊTRE MOINS STRESSÉ



Les raisons de nous compliquer la vie ne manquent pas. En y instillant de la légèreté, on peut voir les choses autrement, évacuer les tensions et retrouver le sourire.

- **Faire le tri régulièrement**
- **Aspirer à plus de simplicité**
- **Cultiver l'humour !**
- **Se méfier de ses interprétations**
- **Prendre le temps de se faire plaisir**
- **Apprendre la fantaisie**
- **S'envoler virtuellement**
- **Moins parler de ses soucis**



## RÉSOLUTION N°4

## SE REMETTRE AU SPORT

Rester trop longtemps assis est dangereux pour la santé. Les scientifiques recommandent de faire au moins **10000 pas par jour**. Un corps qui ne bouge pas suffisamment ne dépense plus l'énergie qui lui est apportée par l'alimentation. Il la stocke sous forme de graisse.

**Le cerveau, quant à lui, a besoin de bons apports en oxygène.** En augmentant le débit sanguin cérébral, l'activité physique remplit cette fonction. À défaut, les neurones

ne sont pas correctement nourris, ce qui peut accélérer l'apparition des symptômes de la maladie d'Alzheimer.

« **Il ne faut pas confondre activité physique et sport** », rassure d'emblée le Pr Amouyel (chercheur à l'Institut Pasteur de Lille). Se rendre à la boulangerie à pied ou monter les escaliers, c'est déjà faire de l'exercice. Nul besoin de s'inscrire à des cours de gym pour remplir le contrat. Marcher d'un bon pas, au moins trente minutes par jour, a un

effet positif sur l'organisme.

Un chercheur japonais a calculé le nombre de pas nécessaires pour atteindre une dépense énergétique suffisante : « **2 500 pas par jour correspondent à une consommation calorique basale, celle d'une personne assise sans rien faire. Au-delà de 10 000 pas par jour, la consommation énergétique permet d'obtenir un bénéfice sur la santé à long terme** », observe le Pr Amouyel.

## RÉSOLUTION N°5

## MOINS FRÉQUENTER LES RÉSEAUX SOCIAUX



Utilisés par petites doses, les réseaux sociaux nous aident à rester connecté avec notre entourage. Pour ne pas succomber, il est important de prendre un peu de recul et s'offrir des moments de déconnexion.

### Savoir prendre du recul

Si vous traversez un coup de blues, évitez de passer la journée à observer les flux de vos pages Facebook, Instagram ou Twitter. Ce réflexe risque de vous déprimer encore plus car de nombreuses personnes affichent uniquement une facette très heureuse de leur vie comme les vacances, les sorties entre amis ou leurs nouveaux achats. Dans ces moments, forcez-vous à couper les réseaux sociaux et **offrez-vous**

**quelque chose qui vous fait plaisir** comme un bon film, un livre ou même un week-end à la campagne, sans connexion internet.

### Reconnaître l'isolement

La technologie est un excellent moyen de se défaire des événements stressants du quotidien, rappelle le site Reader's digest, mais notre attachement à ces outils peut aussi provoquer un isolement.

Certaines études ont déjà mis en évidence l'effet néfaste de l'utilisation des réseaux sociaux au sein des relations humaines.

Imaginez si pendant une sortie en amoureux votre partenaire passe son temps à regarder son smartphone pendant que vous lui parlez, vous seriez blessé et malheureux.

Si vous tenez à une personne et souhaitez partager un moment de qualité, reconnaissez **l'importance de couper internet et les réseaux sociaux**.

### Utilisez un réveil

Si votre téléphone portable vous sert de réveil le matin, troquez-le pour un réveil classique. Au lieu de passer plusieurs

minutes à vous plonger dans les méandres d'internet dès le matin, vous pourrez ainsi **prendre le temps de vous lever**, vous doucher et prendre un petit déjeuner sans stress. Vos matinées seront plus productives et plus satisfaisantes.

### Encouragez-vous

Si des personnes de votre entourage souhaitent également diminuer leur présence sur les réseaux sociaux, **profitez-en pour faire équipe**.

Encouragez-vous les uns les autres, et établissez certaines règles quand vous passez du temps ensemble : vous pouvez laisser les smartphones au milieu de la table et la première personne qui craque paye les boissons du dîner.

Et si vos proches ne sont pas intéressés par cette démarche, vous pouvez vous récompenser vous-même en essayant d'établir des zones sans réseaux sociaux pendant quelques heures et en vous offrant quelque chose que vous aimez si vous avez réussi à déconnecter.

## RÉSOLUTION N°6

## AVOIR PLUS CONFIANCE EN SOI

La culpabilité intérieure est parfois si présente qu'elle nous interdit d'apprécier le bonheur. Et si on s'en libérait pour mieux assumer ses choix et profiter de la vie ?

Pour y parvenir, suivez les 6 conseils pratiques de Yves-Alexandre Thalmann, psychologue :

### Repérer ceux qui nous culpabilisent

Il y a toujours autour de nous des gens très forts pour se déresponsabiliser et nous donner l'impression que nous sommes les acteurs de leurs fautes. Sans compter que nous sommes aussi victimes d'une manière de s'exprimer culpabilisante.

Ainsi, qui n'a pas entendu d'un proche : « Tu m'énerves ! », alors que la phrase juste, mais tellement difficile à énoncer devrait être : « Tu es responsable de la colère que je ressens et qui ne m'est pas agréable. »

Dans tous les cas, le « je » devrait se substituer au « tu » pour exprimer ce que l'on ressent au lieu d'être dans l'accusation.

Entendre ces phrases culpabilisantes et comprendre ce qui se cache derrière elles permet de **prendre de la distance avec ces reproches** qui ont pour objet de nous manipuler.

Quand vous entendrez « à cause de toi, je ne peux pas faire ceci » ou « sans toi, ça ne m'intéresse pas... », vous pouvez répondre : « C'est ta façon de voir les choses, j'entends ce que tu me dis, mais je ne suis pas responsable de ta déception, de tes craintes, etc. »

### Etre acteur de ses décisions

Prendre conscience de sa responsabilité permet, paradoxalement, de lâcher prise. Quand on prend une décision, on sait que **la conséquence nous échappe en partie**, que l'on ne peut pas tout contrôler.

Ainsi, même agir avec une bonne intention peut être reçu avec de la souffrance par autrui.

Le réaliser nous remet à notre place et nous éloigne de notre fantasme de toute-puissance.

Yves-Alexandre Thalmann reprend l'exemple de la

culpabilité des mères qui laissent leur enfant à la crèche :

« Est-ce mieux ou pas que de rester à la maison avec sa maman toute la journée ? Objectivement, on ne peut pas le savoir, cela peut être très positif comme moins stimulant d'être en collectivité. Et cela apaise de le réaliser. »

### S'autoriser le plaisir de vivre

Il est fréquent de ressentir de la culpabilité lorsque nous prenons du plaisir. « Si je prends un bain, je participe à la pénurie d'eau. » « Je m'achète un nouveau pantalon tandis que certains enfants ont des chaussures trouées. » « Je vais au cinéma avec mon mari sans le dire à ma meilleure amie qui est seule. »

Remplacez ces phrases intérieures qui vous culpabilisent par **« c'est permis »** : « c'est permis de prendre un bain chaud pour se détendre », « c'est permis de s'acheter un pantalon », « c'est permis d'apprécier d'aller au cinéma avec son mari (ou sa meilleure amie) », etc.

Formulé de la sorte, le plaisir n'est plus si culpabilisant.

## RÉSOLUTION N°7

## PRENDRE DU TEMPS POUR SOI ET SES PROCHES



Des petits gestes de bien-être pour prendre soin de soi font parfois toute la différence. Apprenez à vous chouchouter.

### Se promener

Faire le tour du pâté de maison, marcher quelques dizaines de minutes dans un parc ou en forêt... c'est tout simple et ça fait un bien fou !

Éteignez votre portable, et profitez de l'air frais pour diminuer la pression, la tension des muscles et les petites angoisses. D'après certaines études, les promenades quotidiennes en

pleine nature aident à réduire la production des hormones du stress, à baisser la pression artérielle et même à diminuer les risques de mortalité.

### Colorier

Il y a bien une raison si les livres de coloriage pour adulte ont un succès fou : c'est parce qu'ils aident à se relaxer. Sortez votre ancienne trousse ou piquez des crayons à vos enfants et lancez-vous. L'art thérapie permet de se vider la tête, de résoudre des conflits émotionnels et d'améliorer la conscience du moment présent. Sans compter le plaisir d'exprimer sa créativité.

### Écrire

Il n'y a pas d'âge pour confier ses émotions à un journal intime. Qu'il prenne la forme d'un cahier, d'un document sur votre ordinateur ou d'une note sur votre smartphone, ce défouloir est excellent pour relâcher la pression en cas de problème et pour s'éclaircir les idées. Les solutions sont plus

faciles à trouver lorsqu'on met des mots sur ses sentiments.

### Faire du sport

La motivation nous fait parfois défaut, mais pratiquer de l'exercice physique est essentiel pour maintenir une bonne hygiène de vie et une bonne santé. La clé consiste à trouver une activité qui vous plaise vraiment pour éviter de voir le sport comme une corvée, mais plutôt comme un moment de bien-être. Tennis, yoga, danse, boxe, course à pied, vélo, marche nordique... impossible de ne pas trouver une solution adaptée à vos envies et à votre emploi du temps.

### Prendre un bain

Se donner le temps de se détendre de temps en temps dans la baignoire est excellent pour réduire le stress, améliorer son humeur et détendre les tensions physiques et émotionnelles. Pour booster les bénéfices de ce rituel, ajoutez quelques gouttes d'une huile essentielle de votre choix et allumez quelques bougies.





**4 pneus hiver R21**, Continental WinterContact TS850 275/45R21 V XL, état neuf, 800,-, Tel. 691839246

**4 roues complètes comprenant**, pneus hiver Dunlop SP sport d'hiver 3D MFS AO 225/50R17 94H av. 4 ja, en condition parf., p. Audi TT ou voiture similaire, 400,-, Tel. 691314985

**4 roues hiver compl. SQ5 Dunlop**, 20", orig. Audi Q5, 980,-, Tel. 621466571

**4 roues p. BMW X5M**, pneus neufs montés, modèle jantes 611 M, 285/40R20, avant 10Jx20" ET40mm, arrière 11, 5Jx20 ET38mm, 1.600,-, Tel. 621501098

**5 5 jantes OZ 20" Porsche Macan**, 4 jantes OZ, équipées pneus hiver Michelin, 2 pces avant 265/45 R20 104Y (dont 1 pce avec 1 impact léger), 2 pces arrière 295/40 R20 106Y, état des pneus / jantes neige, roulés 4000 km, roue de secours: 1 pce avant neuve 265/45 R20 104Y Pirelli été, neuf, 1.290,-, Tel. 621166284

**Boulons anti-vol pour MB**, jeu de vis de roue anti-vol (cf notice jointe), 65,-, Tel. +33780537699

**Chaînes à neige Thule**, neuves, de qualité pour pneus 215/60/17 ou 275/35/18 ou 225/55/17 ou 215/55/18, jms util., p.n.: 134,-, p.v.: , 70,-, Tel. 621158274

**Chaînes neige**, RUD-matic 48482, 90,-, Tel. 388031

**Jante pour Jaguar XK 8.5-20**, couleur noire, Tel. 691436264

**Jantes 22" Range Rover**, exc.ét., 1.199,-, Tel. 621185319

**Jantes alu avec pneus été 20" Audi A5**, 1.700,-, Tel. 621403641

**Jantes Fil**, état neufs 43 VAM, 4x Michelin version Radial 165-400 X, anciennement montées sur AC Bristol, 660,- à disc., Tel. 621136567



**Jantes orig. alu. 17"**, + pneus été, comme neufs, p. Touran Cross, région Grevenmacher, 699,- à disc., Tel. 661916456

**Jantes Porsche Cayenne**, avec pneus hivers, très bon état 275/45 R20 Dunlop Wintersport, 1.450,-, Tel. 661700412

**Jtes originales Opel**, Astra GSi, Tel. 621252470

**Paire de chaînes neige Erlau Quickmontage**, 205/75/16 et autres, nves, Tel. 23620201 ou 691910221 pas de SMS

**Pneus hiver Michelin Alpin 5**, sur jantes 205/55 R16, utilisés 6 mois, 350,-, Tel. 691591694

**Pneus neiges 205/60 R H**, jeux de 4 pneus neiges, Continental Win Contact TS 850 P, utilisé une saison, pratiquement neufs, très bon état, montés sur jantes alu 5 trous avec écrous, 440,-, Tel. +33647851081

**Roues hiver originales X5**, pr bmw e70, 225/55/R18 109V GoodYear ultragrip suv runflat, 6mm, 650,-, Tel. 621622040

**Schneeketten**, 8 Paar, nagelneu, verschiedene Grössen, für kleinere und grössere Autos, Tel. 691694631

**Set jantes + pneus été p. Bmw modèle série 3 E46**, 5 mm profil, tbét., 300,- fixe, Tel. 621345858

**Vossen Felgen+ Reifen MB S Klasse**, 4 nagel neuve Vossen Felgen und Michelin Reifen für Mercedes S Klasse ML-R serie 22 ZOLL, 5.500,-, Tel. 621497520

## Recherche/Suche

**Ch. jantes acier ou alu. p. MB C220**, Tel. 513146 ou 621515238

**Ch. pneus hiver**, 205/55R16, Tel. 691464633

**Suche Winterreifen mit Felgen für Volvo XC70**, 235/50 R18 oder 235/55 R17, Tel. 691909190

## PIÈCES ET ACCESSOIRES AUTO AUTOTEILE UND ZUBEHÖR

## MOTEURS ET BOÎTES MOTOREN UND GETRIEBE

**2 carburateurs**, aisan à starter automatique, à envisier et 1 Solex 32/34 22 starter manuel entièrement refait de A-Z, 170,- à disc., Tel. 661190920

**2 turbos neufs Audi RS6 4B**, jamais servis de la marque Streetstar pour RS6 V8 ou tuning RS4 pour cause d'abandon projet, 650,-, Tel. 621151090

**5 bidons neufs scellés de 2l Shell Helix Diesel Ultra 5w40**, huile moteur haut de gamme, 50,-, Tel. 621731010

**Alternateur révisé Saab 9-3 D**, par RBM Performances France pour Saab 9-3 Tid 2.2 litres, jamais monté, bon état et garanti, 100,-, Tel. 621681431

**Bobine d'allumage**, pour Renault Mégane 1.6 essence, 2 pces, 40,-, Tel. +33382919441

**Boîte autom. Toyota Prius Hybrid 2010**, avec moteur et démarreur, 750,-, Tel. 691462521

**Boîte automatique BMW X5**, boîte 5 vitesses BMW X5 3.0d entièrement révisée, avec convertisseur neuf. Garantie, 1.500,-, Tel. 621284603

**Boîte automatique p. Chevrolet 4L80E**, avec cardans, à disc. sur place, Tel. 661160562

**Boîte de vit. Opel Meriva A 1.3CDT**, 05.2010, Km27000 avec embrayage 500 Km, 200,-, Tel. 621245010

**Boîte pour MG-F mod. 97"**, 5 vit., 60.000 km, faire offre et div. pces. mécan. carter mot. alu, suspension etc. à disc., Tel. 691719767

**Catalyseur VW Golf 6 GTI**, 1K0 131 690 DN, comme neuf, 140,-, Tel. 621299878

**Citroen XM 2,1 Dieselmotor**, gebrauch Motorcode PHZ. Zylinderkopf überholt, neue Kopfdichtung, 300,-, Tel. 66111004

**Culasse Fiat Coupé 2.0L 20V Turbo**, complète avec arbres à cames + injecteurs, collecteur d'admission et bobines d'allumage, 295,-, Tel. 691490798

**Diffé. pces intér. et mécaniques Toyota Prius Hybrid 2010**, 50,-, Tel. 691462521

**Echappement d'origine Ferrari 512TR Testarossa**, tr.b.ét., pas rouillé, 550,-, Tel. 691490798

**Echappement Golf Gai**, Supersprint MK5, 300,- à disc., Tel. 691923648

**Einspritzdüsen BMW**, 6 Stück, neu und ungenutzt, Bosch für Euro 4 Motoren, 1.800,-, Tel. 621300734

**GMC CCKW divers pcess en lot**, Chassis, moteur, axe, boîte, moteur 3x axe avant 2x axe arrière 4 x, Tel. 621170178

**GMC divers pièces en lot**, chassis 2 x 1 x sablé + couleur de base 1 x à sablé, boîte 2x pces carrosserie, treuil 1 x beaucoup de pces détachées, Tel. 621170178

**Intercooler Valeo Saab 9-3 D**, neuf, jamais monté, pour Saab 9-3 TID 2.2 avec facture, 100,-, Tel. 621681431

**Lada Niva Motor 78PS**, guter Zust., Preis VB, Tel. +4965879536

**M3**, Echappement M3 e46 original, état impeccable, 150,-, Tel. 621246915

**Maître cylindre BMW série 1E81**, de marque ATE, tr.b.ét. de fonct., 79,-, Tel. 691828152

**Moteur 1.3 Suzuki Samurai**, de '85, en bon état, 150,-, Tel. 691280958

**Moteur 1.8 Hybrid Toyota Prius Hybrid 2010**, consom. huile. 0,5/1000, 800,-, Tel. 691462521

**Moteur complet**, + boîte 5 vitesses, Saab 9000 Turbo 2.3, moteur essence, démonté, 186.000km, 300,-, Tel. 691159600

**Moteur complet + boîte 5 vit.**, Renault Laguna 1.8 essence, b.ét. de marche, 250,-, Tel. 691159600

**Moteur Opel Meriva A**, CDTI 1.3 75 PS, 05/10, access., turbo, alternateur, 500,-, Tel. 621245010

**Moteur Renault 2.2 dci 4/2003**, Espace 4, en pièce, Tel. 661635603

**Motor 1.4 Benzin von Renault Clio**, R19, Express und R5 an, er hat 50.000 km gelaufen, 400,-, Tel. 621300734

**Motor Allgaier A22**, Verdampfer, ohne Kopf, 2.500,-, Tel. +3280329049

**Originaler Endtopf Golf V GTI**, mit Mittelschalldämpfer für Golf V GTI in gutem Zustand, 180,-, Tel. 621300734

## Recherche/Suche

**Ch. moteur & bte 5 vit. pr XM**, 2,1 TD '93, Tel. 621193374

**Ch. moteur camion / camionnette**, en état ou à réparer, Tel. 621703072

## CARROSSERIE KAROSSERIETEILE

**2 feux stop arrière**, Ford Fiesta, année 98, tbé, 65,-, Tel. 691708771

**2 pare-chocs chromés**, Buick Riviera boat tail, '70-'71, neufs, jamais monté, prix à disc., Tel. 661160562 ou 550508

**2 rétros élect.**, pour Ford Fiesta, année 98, 55,-, Tel. 691708771

**2 rétroviseurs électr. p. Golf II**, 50,-, Tel. 661292742

**Attaches capot cuir brun clair**, une paire, état neuf avec leur plastic de protection, idéal pour voiture de collection, 55,-, Tel. 621136567

**Bedford CF230**, pare-brise, face avant sans feux, capot (l'image sert juste de modèle), Tel. 621750315

**Capot ailes arrière 2 CV et divers**, b.ét., malgré l'âge, beige, 2 côtés gauche, 1 côté droite, train avant complet avec cardans, 1 pot d'échappement, Tel. +33678674349

**Capot neuf orig. Opel**, pour Opel Corsa B, 100,-, Tel. 621252470

**Capot Porsche 964**, b.ét., décoration ou utilisation, 1.250,-, Tel. 621267047

**Compteur kilométrique**, réplique pour Porsche 356, 912 et premières 911, fabrication de qualité, origine Chine, neuf dans son plastique, 185,-, Tel. 621136567

**Diverses pièces de carrosserie Mini Cooper S série 1 et 2**, à partir de 50,-, suivant les différentes pièces. 2x2 coques rétroviseurs blanc et noir. 2 répétiteurs feux clignotants latéraux 1 x poignée malle arrières rouge 1 x grille prise d'air capot avant rouge, Tel. 661794924



**Elargisseurs de voie Eibach**, BMW E82, 2013 ou autre modèle serie1, devant 1cm derrière 1.5 cm avec visés, absolument neuf, 300,-, Tel. 661110834

**Feux VW Golf 7**, état neuf, vente en lot ou séparé, 140,-, Tel. +32498394648

**Ford Escort MK4 RS turbo**, capot moteur, b.ét., 100,-, Tel. 574171

**Ford Escort MK4 RS turbo**, toit ouvrant manuel, b.ét., 75,-, Tel. 574171

**Ford Escort MK4 RS turbo**, fenêtres arrière en b.ét., 50,-, Tel. 574171

**Grille chrome Jeep (Mopar 82209206)**, OEM- Genuine, livraison sur demande, prix neuf: +/-500,- p.v., 150,-, Tel. 691700340

**Heckklappe Citroen XM Break**, gebraucht, dunkelgrau, 100,-, Tel. 661111004

**Lada Niva Heckscheibe**, beheizbar, Preis VB, Tel. +4965879536

**MG-F mod. '97+**, pieces car., porte d. comp.+ aile avd, hayon + pare-chocs arr., feux ar, div. pieces int., volant + pommeau cuir, pièces mécan etc, Tel. 691719767

**Moulure calandre VW Polo 6N**, Kamei, réf. Kamei 44056 pour Polo, 35,-, Tel. 691719767

**Pare choc av. Caddy III ap.2015**, pas laqué, petite grille à gauche, 120,-, Tel. 691462521

**Pare choc avant**, pr Mercedes 170, neuf, 50,-, Tel. 691600613

**Pare-choc avant Golf 3 Break Sincro**, gris clair, tr.b.ét., 35,-, Tel. 621403641

**Pare-chocs avant pour VW Touran**, '07-'10, noir mét., bon état, 50,-, Tel. 691820873

**Pces carrosserie Nissan Sunny**, 4p., '89, capot, moteur BMW E28, nouv. radiateur BMW E34 TD aut., culasse BMW 316-318i mot. M40, BMW 324 TD mot. M21, pces carrosserie Opel Corsa A, Tel. 691568229

**Pces intér. & extér. p. Scirocco**, hayon comp. vitre, serrure, grd spoiler orig. Karmann, pare-chocs ar., div. feux et phares, clig. jaune, kit Karmann, etc., prix à disc., Tel. 691719767

**Peugeot 206**, phares devant gauche et droite, 150,-, Tel. 691923648

**Peugeot 206**, phares arrière gauche et droite, 150,-, Tel. 691923648



**Pièces Golf 2**, hayon arrière, réservoir, axe arrière, feu arrière d'une Golf 2, prix à disc., Tel. 621750315

**Poignée de porte BMW**, neuve, 30,-, Tel. +33616909504

**Polisseuse FERM AGM1037**, 1400W avec coffret et accessoires 180mm, utilisée 3 fois suite à réparation aile, 50,-, Tel. 621151090

**Rétros et clignotants**, div. av. et lat. jaune et blanc, nouv. rétro comp, droit manuel réf VW 1H0 857 508 01C, pr Golf III, faire offre, Tel. 691719767

**Rétroviseur électrique**, pour Bmw 320 E36, 60,-, Tel. 661680681

## AUTORADIOS ET SON

**Ampli. Caliber 1000W CA6000**, + caisson de basse original Lanzar 2x600W Helix + câblage, 300,- à disc., Tel. 621181132

**Autoradio**, Sony + haut-parleurs, 45,-, Tel. 26108364 ou 691355012

**Autoradio Blaupunkt Berlin**, Electronic für Jungtimer 1970-80 Jahre, in gutem Zust., komplett, 120,- à disc., Tel. 621148506

**Autoradio p. BMW**, Decker Traffic Pro, high speed, état impeccable, 50,-, Tel. 661680681

**Chargeur Kenwood**, pour 10 cd/s, 70,-, Tel. 661160562 ou 550508

**Gamma 4 VW Radio**, original Golf 1 radio, 4x20 Watt, auto reverse, CD changer control, 75,- à disc., Tel. 621470414

**Pour Alfa 147 plage arrière sono JBL**, plage arrière faite sur mesure que pour Alfa 147. Discrète (cachée), amovible et très belle puissante acoustique, facture à l'appui, 150,-, Tel. 621211921

**Subwoofer**, Auto Bassbox double, 20,-, Tel. 691507131

## GPS



**Coyote mini**, dans sa boîte d'origine avec câble chargeur et prise allume cigare, visible à Lux-ville, 45,-, Tel. 661447621

**Garmin GPS Nuvi 2360**, noir, 4,3-inch wide screen, 4360, Tel. 661333041

**Garmin Nüvi 2497 LMT**, état neuf, carte actualisée 2020, mise à jour gratuite à vie, 75,-, Tel. 691140130

**GPS Garmin 1400**, 60,-, Tel. 661755931

**GPS Garmin nuvi 3490**, 3490 LMT, écran tactile 4, 3 p, Bluetooth, support à ventouse, câble USB, câble allume-cigare, carte à vie + housse offerte, 110,-, Tel. +33618497646

**GPS Garmin Street Pilot 2620**, pour voitures et motos, av. montage voiture, 45,-, Tel. 621411562

**GPS TomTom 950 XL**, 150,-, Tel. +32485985665

**GSM Tomtom XXL Classic Europe**, GPS TFT couleur, écran tactile, cartes préchargées, antenne: intégré GPS auto, 20,-, Tel. +3263388996

**Mio C510**, tr.b.ét., carte Europe, à récupérer à Lux-ville, 40,-, Tel. 691760205

**Navy 7"**, mit Autohalter und Kabel zu Hause und im Auto mit Spielen drauf, Möglichkeit Musik drauf zu spielen u.s.w., 30,-, Tel. 691917050

**Peugeot Navtech GPS France**, CD de navigation pour véhicules du groupe PSA, 28,-, Tel. 691740202

**Peugeot Navteq GPS Benelux**, CD de navigation pour véhicules du groupe PSA, 24,-, Tel. 691740202

**Peugeot Navteq GPS Europe**, CD de navigation pour véhicules du groupe PSA, 65,-, Tel. 691740202

## ACCESSOIRES ET DIVERS

**10 Liter Total 0W30**, 90,-, Tel. 691568229

**2 barres de toit**, avec fermeture à clé pour Volvo, 80,-, Tel. 691524199

**2 barres de toit orig.**, Subaru Legacy 2010 (pas Thule), 50,-, Tel. 621241147

**2 Bremsscheiben**, für Audi A4, vorne, 285mm Durchmesser, belüftet, 50,-, Tel. 621641200

**2 coffres à clés mécanicien**, Tel. 691280749

**2 disques freins + plaquettes neuves**, pour ancien Volvo 440 ou 460, 55,-, Tel. 621211921

**2 écrans DVD Next Base**, prix neuf 330,-, fonctionne sur 12 + 220 V, CD, CD-Rom, USB, ét. neuf, util. 2x, avec valisette de rangement et télécommande, 220,- à disc., Tel. 661160562 ou 550508

**2 herse pour crever les pneus**, 2 long. de 5 mètres dans un coffre métal., rare, de la gendarmerie / police belge de 1970/80, 200,-, Tel. +32478102815

**2 poignées portes mini cooper**, chrome, extérieures, neuves avec bouton easy entry, 07/2019, 50,-, Tel. 691169585

**2 portes**, pour Opel Corsa B, b.ét., gauche et droite, prix à disc., Tel. 691568229

**2 ressorts arrière pour BMW M3 E30**, aussi p. Opel Kadett GSI '90, 25,- à disc., Tel. 691884014

**2 rétroviseurs élect. et chauff.**, pour Bmw série 5 E34, prix neuf: 550,-, p.v., 110,- à disc., Tel. 691923648

**2 Sièges Jeep Defender**, troisième rangée, étoffe style classique, pliables avec système pour rabattre vers les côtés, état neuf, 190,- à disc., Tel. 621136567

**2 sièges Mini Cooper S**, neufs, pour chauffeur et passager, grise, 400,-, Tel. 621159973

**2 sièges voiture Sport**, marque et origine inconnus, tissus tr.b.ét., autres photos sur demande, 99,- à disc., Tel. 621136567

**4 ess.-glaces neufs**, 450mm, possibilité de se déplacer, ne répond pas aux n° cachés ni aux messages, 20,-, Tel. 691855797



**4 neue Schrader Reifendrucksensoren N:3039**, f. Nissan, Infiniti und Renault Koleos, 30,-, Tel. 23667383

**4 ressorts**, BMW M5 E34, 25,- à disc., Tel. 691884014

**6 chemises orig. F1 Belgium chemises originale**, 2001-2005, t.XL-XXL, bleu clair avec brobage Media center Francorchamps Belgium, 60,-, Tel. 26959899

**Achse von Ackerwagen**, Tragfähigkeit 1.750 Kg, mit Bremse, 15" Reifen. Preis nach V.B., Tel. 621722790

**Aile gauche Opel Zafira A**, tout neuf, 50,-, Tel. 691



■ **Echappement BMW 135i Coupé**, tube arrière (silencieux supprimé), 30.- à disc., Tel. 621268062

■ **Echappement d'origine**, moyen et terminal BMW Z4 e89 20i 45.000 km, 250.-, Tel. 523496

■ **Echappement Peugeot 206**, neuf, 50.-, Tel. 621391018

■ **Echappement TRD Toyota GT86**, b.ét., 200.-, Tel. 691410217

■ **Echappement VW Golf5 Supersprint**, MK5, 300.-, Tel. 691923648

■ **Einspritzung Opel Kadett**, Manta GTE, '77, Hinterachsübersetzung Opel Kadett, Manta, Ascona 3,89:1 sehr selten zu finden, Tel. 691568229

■ **Enjoliveurs d'orig. Ford F100-F350**, +/- 75 + 2 livres document. pour Ford Pick up (Chilton), prix à disc., si poss. en bloc, Tel. 661160562 ou 550508

■ **Ersatzteile Lada Niva Geländewagen**, versch. Teile, VB, Tel. +4965879536

■ **Essieux pour remorque**, complet avec freins, suspension jantes et pneus 13", largeur +/- 1.5 m, provient d'une camionnette Suzuki Carry, 95.-, Tel. +32475238040

■ **Evolution Porsche 1948-2006**, 4 cadres 70x100, 65.-, Tel. 621267047

■ **Fahrradträger Thule**, für 2 Fahrräder, nicht viel gebraucht, sehr guter Zustand, 400.-, Tel. 621261618

■ **Fast neue Distanzscheiben BMW**, 2 mit 15mm und 2 mit 20mm mit den passende Schrauben und mit Papieren, 220.-, Tel. 621300734

■ **Feux arrières LED**, tuning pour Renault clio, jms.uit, emballs ds boîte orig., 90.-, Tel. 621631803

■ **Feux de Peugeot 304**, feux arrière compl. de Peugeot 304 Break, tr.b. état, feux de plaques tr.b. ét., 10.-/ l'unité ou le lot, 30.-, Tel. +33616909504

■ **Filet de séparation Audi Q5**, original Audi type 8 RO 861 691, jamais utilisé, 110.-, Tel. 691552288

■ **Filet haute charge Citroen C8**, pour Peugeot 807 ou Lancia Phedra, couleur noir, très bon état, prix neuf 150.-, 50.-, Tel. 621195505

■ **Filet haute charge Ford Grand C-Max et C-Max**, mod. 11/10 - aujourd'hui, prix neuf 190.-, servi 6 mois, tr.b.ét., 150.-, Tel. 621195505

■ **Filet haute charge Opel**, Zafira ou Astra Break, tr.b.ét., peu servi, 50.-, Tel. 621195505

■ **Filtre Air K&N Porsche 981**, prix neuf 200.-, neuf pour Porsche Cayman et Boxster 981, 140.-, Tel. 691388025

■ **Freisprechanlage EGO**, komplett, 40.-, Tel. 621641200

■ **Frontschutzbügel f. Suzuki Samurai**, 50.-, Tel. 691280958

■ **Für Smart**, linke Vorderradnabe mit Federbein, Bremsscheibe u. Bremsstapel, 30.-, Tel. 621225282

■ **Galerie de toit Thule**, barres de toit BMW série 5, 95.-, Tel. 621268522

■ **Glacières Waeco Tropicoel TC 35**, nve, jamais utilisée, dans sa boîte, 35l, isolation chaud et froid, 12/24 et 230 V, 250.-, Tel. 691140130

■ **Grille de protection**, Roadmaster Universel, pour chiens ou bagages, 30.-, Tel. 565611

■ **Grille de séparation orig. VW**, pour Sharan et Alhambra, 80.-, Tel. 691659026

■ **Grille universelle pour chiens**, 75-125 x 84-135 cm, servie 1x, 40.-, Tel. 621395955

■ **H.P. Philips 50W**, pour Renault Mégane et 19, jamais utilisés, 25.-, Tel. +32476549866

■ **Hardtop pour Jeep Wrangler**, 200.-, Tel. 691818152

■ **Housse voiture Xk8**, marque Jaguar, excellent état, pour usage intérieur, coul. grise, 200.-, Tel. 621264527

■ **Huile neuve 5L moteur Comma**, semi-synthétique, 10W-40, pour moteur essence, aussi moteur à injection et multisoupape, poss. de se dépl., 25.-, Tel. 691855797

■ **Installation à gaz**, pour véhicule américain V8, complète, réservoir 120 L, px à déb., Tel. 661160562 ou 550508

■ **Jeu de balais essuie-glace**, pour Audi et Porsche (voir photo), neuf avec emballage d'origine, 25.-, Tel. 621200396



**Klimakompressor VW Lupo**, Modell: SD6VRA / Teilenummer 6N0 820 803 C Fabrikneu, 250.-, Tel. 621245010

■ **Kreiselmäher PZ 165**, 300.-, Tel. +3280329049

■ **Lada Niva Anhängerkupplung**, Preis VB, Tel. +4965879536

■ **Lampes et clignoteurs avant Volvo V70**, Model 1, 100.-, Tel. 661140879

■ **Mattig Spoiler für Opel Manta, Ascona 400**, oder sonstige, breiter Heckflügel, Preis nach VB, Tel. 661160562 ou 550508

■ **Motorradträger**, bis 250kg, mit Motorradwippe für Camper Fiat Ducato 250, N.P. 2.200.-, V.P., 650.-, Tel. 621487656

■ **Neue Schneeketten**, Rud Compact ADAC, Satz 4035, 30.-, Tel. 691922748

■ **Original M Suspension**, 4 amortisseurs Bilstein, 4 ressorts M -2, 5cm BMW serie 1 E82 2013 ou autre série 1, roulées 50.000 km, 250.-, Tel. 661110834

■ **Paire de chaînes p.BMW X5**, 285/40R20, 400.-, Tel. 621501098

■ **Pare-choc arr.**, sortie à gauche, échappement à gauche BMW Z4 e89 20i, 50.-, Tel. 523496

■ **Pare-chocs av. complet C4**, '07, renfort pare-chocs, cache moteur, grille de calandre, support ventilateur, radiateur, rétroviseurs, alternateur, pompe d'injection, tout à vendre, Tel. 621276970

■ **Pare-chocs Mini Cooper S**, arrière neuf 2007 Dark Silver, 100.-, Tel. 621159973

## ! P R O S

Professionnels profitez de notre formidable visibilité sur INTERNET et insérez votre parc automobile sur [www.luxbazar.lu](http://www.luxbazar.lu)

Vous pourrez choisir ensuite quels sont les véhicules que vous retrouverez dans le journal papier d'un simple clic!

Demandez la création d'un **COMPTE PRO** au: +352 621 35 37 55

■ **Pces R5 '90**, porte conducteur, coffre arr., t.o., démarreur, alternateur, nouv. régulateur, lampes av. & arr., Tel. 691568229

■ **Phare avant gauche**, pour Citroën Xsara, Picasso, 45.- à disc., Tel. 691884014

■ **Phare droite Renault Mégane**, 30.-, Tel. +33382919441

■ **Phare Xénon avant**, pour BMW série 5 E61 côté conduct., nve encore dans l'emball. orig., 500.-, Tel. 691341201

■ **Pièces Audi A3 (mod '97)**, couvercle de coffre (80.-), jambe de force & cardan g et d (80.-/cote) - tirant & rotule g et d (15.-/cote) tel., Tel. 3602900 ou 661859729

■ **Pièces Audi A3 (mod. '97)**, console airbag (1J0909601A) 70.-, console clim. (80.-), compteur vitesse (35.-), Tel. 3602900 ou 661859729

■ **Pièces Audi A3 (mod. '97)**, cache réservoir (10.-), siège chauffeur et conducteur (100.-), banquette arrière (60.-), 2 pare-soleils (15.-), Tel. 3602900 ou 661859729

■ **Pièces de Peugeot 505**, tr.b.ét. de fonctionnement, poulie: 50.-, cache, 30.-, Tel. +33616909504

■ **Pièces Jumper nves**, bouchon réservoir, mazout avec clé, valve Gr, 3x robinet chauffage, câble d'embrayage, pompe direction, tuyau d'éch., 130.-, Tel. 661292742

■ **Pièces Opel Corsa**, alternateur et démarreur, phares av., 2 phares arr., 5 litres huile XT 20001540 semi synthétique, Tel. 621309146

■ **Pièces Opel Kadett B 1.1-1.2**, Vorder-Achse kompl. mit Trommel-Bremsen, Hinterachse kompl. für 1.1-1.2 B-C, Kofferraumdeckel Kadett B LS 1968, Schaltgetriebe Kadett B-C, Montage möglich, Fahrersitz schwarz, Heckscheibe unbeheizt, Kabelstrang, Tel. 691568229

■ **Pièces p. Ford Focus 2002-2005**, 2 phares orig. av. 100.- 2 rétrov. orig. neufs 100.-, 2 grilles Ford Focus 2002 50.- front grille, petite et grande grille de pare-chocs av. p. Ford Focus 2002-2005 50.-, Tel. 621785304 Luxbg

■ **Pièces pour Fiat Punto**, 2 miroirs, alternateur et démarreur, phares av. et arr., catalyseur, Tel. 621309146

■ **Pompe à injection diesel**, pour Citroën Berlingo ou Peugeot Partner 2004, 100.-, Tel. 621327716

■ **Pompe de pneu électrique**, avec prise (12V) de voiture, en b.état de fonctionnement., 12.-, Tel. 436642



■ **Pompe à injection diesel**, pour Citroën Berlingo ou Peugeot Partner 2004, 100.-, Tel. 621327716

■ **Pompe de pneu électrique**, avec prise (12V) de voiture, en b.état de fonctionnement., 12.-, Tel. 436642

■ **Pont élévateur**, colibri, capacité de levage 2 tonnes, pas de fuite au verrin, tr.b.ét., 1.400.-, Tel. +33615441223 ou +33 329881328

■ **Porsche sac p. ski Panamera**, absolument neuf, prix actuel chez Amazon 99,99.-, p.v., 75.-, Tel. 621220235

■ **Porte 4 vélo**, à placer sur le hayon derrière, 45.-, Tel. 691500669

■ **Porte bagage**, neuf pour Peugeot 2008, 150.-, Tel. 691481778 ou 621835678

■ **Porte vélo**, pour 3 vélos, tres bon état, pour manque d'utilisation, à placer sur le hayon, 65.-, Tel. 691500669

■ **Porte-bagage pour VW T4**, en alu, pour échelle etc., tr. solide, 350.-, Tel. 691566024

■ **Porte-bagages Alfa GTV Spider**, mod. 1995-2006, 30.-, Tel. 621207082

■ **Porte-bagages orig. BMW**, pour Touring ou autres avec calandre pour la fixation, 120.-, Tel. 621161011

■ **Porte-bagages orig. Peugeot**, 3008, tout neuf, 50.-, Tel. 329919 ou 661329919

■ **Porte-bagages Thule**, p. Opel Zafira de 2009 et aussi pour année 2002 avec rail, 120.-, Tel. 691332059

■ **Porte-vélo Thule**, pour Audi A3 Sportback, b.ét., 50.- à disc., Tel. 621500432

■ **Porte-vélo Thule avec clés**, à fixer sur toit, 12.-, Tel. 691513699

■ **Porte-vélos**, boule d'attelage, 2 vélos, bascule manuelle, verrouillage boule et vélos, tr.b.ét., 120.-, Tel. 691340430

■ **Porte-vélos Thule**, max. 3 vélos, b.ét., prix neuf: 120.-, p.v., 40.-, Tel. 661165326

■ **Porte-vélos Thule ProRide**, tr.b.ét., acheté 03/19, parfait pour cadres alu et carbone, 75.-, Tel. 691292193

■ **Pour Golf 3, sièges sport GTI Edition**, noir et bleu, avant et arrière, b.ét., 160.-, Tel. 621403641

■ **Profi Hundebox**, top Markenqualität, wenig gebraucht, ideal für Skoda Yeti oder ähnlich, Masse: siehe Fotos, 150.-, Tel. 691274740



■ **Rampes de toit Mercedes GLS**, 100.-, Tel. 621177167

■ **Relingdachgepäckträger Q5**, Original Audi, einmal benutzt, 80.-, Tel. 621219493

■ **Renault Grand Espace 3 pièces div.**, filtre s. pol. 16.- + 5l liquide anti-gel 31°, 15.- + flexibles frein. av. 32.- + roulem. ar. 76.- + butée amm. 27.- + radiat. g. et d. chauff. 54.-, 220.-, Tel. 661408961

■ **Revue originale Triumph TR6**, pièces détachées, vues éclatées de tout le véhicule, mécanique et carrosserie, complet et original de chez Triumph, 110.-, Tel. +32498394648

■ **Rétroviseurs Emuk Bmw X3**, rétroviseur caravane Emuk pour voiture BMW X3, 49.-, Tel. 621761350

■ **Rudmatic chaîne de neige**, pour 205/60 R13 ou 195/55 R14 ou 185/55 R15 ou 195/50 R15, prix à disc., Tel. 621195505

■ **Schneeketten, chaînes à neige**, K-summit XI - never used, 250.-, Tel. 621180145

■ **Scirocco mouleure caland. Kamei**, coul. vert foncé mét., Frontleiste f. Grill, gebraucht, von Kamei grün met., 65.-, Tel. 691719767

■ **Seilwinde für Pickup**, Seilwinde Tabor, 3500kg, 20m, neuwertig, nie gebraucht, 750.-, Tel. 691366110

■ **Serrure antiviol 'Bullock'**, pour voiture, très solide, t.b.ét., (P.N. 90.-), 35.- à disc., Tel. 436642

■ **Séparation coffre Seat Ateca**, sécurité optimale pour transporter votre animal de compagnie. Grille en acier à la fois légère et très résistante. Facile à monter et démonter, ne nécessite aucune modification du véhicule, 150.-, Tel. 691552288

■ **Sichtschutzrollo / Trennnetzrollo f. BMW 3 E91 Touring**, BMW N°51479152048, 100.-, Tel. 621733633

■ **Siège confort Yamaha Nmax 125**, 07/19, siège customisé de la marque TDR fabriqué et importé du Japon, 160.- à disc., Tel. 691274740

■ **Sièges arrière Peugeot 806**, tr.b.ét., gris, prix à discuter, Tel. 23649081

■ **Skibox, Dachbox**, coffre de toit, longueur 2.20 m, 45.-, Tel. 621217410

■ **Softtop p. Land Rover Freelander**, tr.b.ét., 650.- à disc., Tel. 691635059

■ **Stop parking**, état neuf, 70.-, Tel. +33624583809

■ **Tableau de bord comp.**, pr Sirocco avec console milieu, tablette, boîte à gants etc., faire offre, compteur amér. (miles) avec ord. de bord. ou div. simple à d., Tel. 691719767

■ **Tablier BMW E30**, tableau de bord, b.ét., 120.- à disc., Tel. 661726351

■ **Tapis aluminium pour Alfa 147**, tapis sur mesure, quelques traces d'usures mais sans importance pour ce métal en aluminium. Facture à l'appui, 50.-, Tel. 621211921

■ **Tapis Mercedes s/w211**, prix neuf 130.-, tout neuf, encore emballé, noir, velours pour Mercedes classe E S211, W211, 65.-, Tel. 621456611

■ **Teile für Ford Taunus**, '76-'78, preiswert, Tel. +4965879536

■ **Testeur Common Rail CRT-1000**, testeur, jamais servi, origin. Hyundai et Kia, complet, nouveau, 980.-, Tel. 691462521

■ **Testeur Common Rail CRT-500**, jamais servi, origin. Hyundai et Kia, complet, nve, Tel. 691462521

■ **Thule evo wingbar pour BMW-3**, tr.b.ét., barres de toit, pieds et kit de fixation adaptés pour BMW 3-Series, achetées 03/19, 100.-, Tel. 691292193

■ **Thule Rapid System + Kid 4009**, système pour porte-bagage voiture Hyundai IX35, ou autre, avec rail de toit, 100.-, Tel. 565611

■ **Toit ouvrant en verre**, pour Opel Corsa B, prix à disc., Tel. 691568229

■ **Toutes pièces Peugeot Partner 2.0 HDi**, Tel. +33382512618

■ **Treuil électrique**, 12V pour SUV, marque Warn, 3.6to, 660.-, Tel. 621191413

■ **Tube échappement Renault Master**, 60mm, et 2 colliers de fixation, juste après le silencieux intermédiaire, neuf, 49.-, Tel. 27808278

■ **Unimogreifen mit Felge 20 Zoll**, Gummi noch gut und noch gut Profil, 12.00R20, Felge ist 3 Teilig mit Ringe, 50.-, Tel. 621300734

■ **Verdeckhülle f. VW Golf 4 / 3 Cabrio**, tadellosem Zustand ohne Löcher oder sonstigen Macken, 110.-, Tel. 691533141

■ **Vitre BMW**, vitre + la petite d'arrière droite pour BMW, parf.ét., les vitres sont démontées, 25.-, Tel. +33616909504

■ **Volant original BMW E30**, b.ét. gén., 80.- à disc., Tel. 661726351

■ **Volant Sandler**, Alcantara noir rally, 40.-, Tel. 691375574

■ **VW Käfer 1300 Ersatzteile**, Bj. 1970, gebraucht, 145.- à disc., Tel. 691202919



■ **S. für 2türigen RAV 4**, '02, orig. Dachreling u. orig. Lastenträger, Tel. +4965879536

■ **Autorecyclage Fers et Métaux Schiltz**, Achat Motos, Tel. 621165221

■ **Mojito**, 10/08, 10.000 km, bleu, 1ère main, excellent état sauf frein avant à revoir, 1.800.- à disc., Tel. 621621998 ou 949250

■ **RX**, 01/14, 760 km, blanc, 1re main, comme nve, 2.490.-, Tel. 691305831

■ **F650**, 05/11, 16.000 km, rouge, ABS, poignets chauffants pris USB, top case 46l, support central, 4.800.- à disc., Tel. 661770304

■ **F650GS**, 2 cylindres, 08/08, 44.161 km, blau, ABS, odb, CT ok : 29.08.2020, bridage de 52 kw à 35 kw, selle abaissée, barre de protection, poignées chauffantes, divers access. dispo., 4.000.- nach V.B., Tel. 691377277

■ **K 1200 S**, 01/06, 51.000 km, gris foncé, ABS, odb, 2e main, carnet + historique factures, siège confort, échapp. Leo Vince + origine, jtes unique coul. d'or, 6.500.- à disc., Tel. 621667760

■ **K1200 RS**, '07, 23.000 km, blanche/bleue, état neuf, 5.500.-, Tel. 621257876

■ **K1200 S**, 04/05, jaune, ABS, alarme, très bon état, faible kilométrage, moto absolument à vil, 5.500.-, Tel. 621206058

■ **K1200RS 131 CV**, 07/99, 16.800 km, bleu, 1re main, ABS, alarme, tr.b.ét. et en état de marche, 6.300.- à disc., Tel. 661641112

■ **K1300GT**, 03/10, 60.400 km, bleu, ABS, alarme, odb, 2e propr., avec carnet, dernière révision en août, ques griffes mais b.ét., nouv. pneus, garantie 6 mois, 5.500.- fixe, Tel. 661968427

■ **R 60/6**, 06/76, 69.500 km, noir, carte grise normale, tr. belle sans rouille, mécanique revue par un concessionnaire, touj. au gge, achetée pour un long trajet malheureusement abandonné, pneus neufs, super moto classique en b.ét. de marche, histoire connue, 6.600.- à disc., Tel. 691807612

■ **R100 RS**, '78, av. carénage et poches d'orig., état comme neuf, impôts 15.-, assurance 47.-/an, 5.500.-, Tel. 23620201 ou 691910221 pas de SMS

■ **R1100RS**, 10/99, 59.000 km, Top Case, 2 Side Cases, toujours au garage, 3.350.- à disc., Tel. 691145040

■ **R1200 GS**, 08/04, 72 CV, ABS, poignées chauffantes, coffres et top case, sacoche réservoir, bon état, 4.950.-, Tel. 621371383

■ **R1200 GS Adventure**, 10/09, 45.000 km, rouge, tr.b.ét., full opt. (ABS, ASC, ESA, clign. LED etc.), GPS Garmin, sacoche de réservoir, grille de phare, pot akrapovic titane, selles confort, top case givi, 2 casques et sidecases en alu BMW, grille de feu, pneus et entretien ok, ct ok 09/20, non chutée, non accidentée, pas de terrain, touj. au garage, non sérieux et essayeurs du dimanche ne pas déranger s.v.pl., 8.990.-, Tel. 691899415

■ **R1200 RT**, 08/13, 42.000 km, gris, 1re main, ABS, alarme, odb, full, tr.b.ét., nouv. pneus, révision toujours garage BMW, sacoches 3x origine BMW idem couleur moto, 6.800.- à disc., Tel. +32467181467

■ **CB 1300 SA Evolutifs**, 02/12, 15.000 km, blanc, ABS, odb, exc.ét., blanc/rouge, jtes dorées, pneus neufs, valises latérales nves, disponible de suite, 7.900.- à disc., Tel. 621964946

■ **Cbr XX 1100 Injection**, '99, 21.200 km, bleu, nouv. kit pignon chaîne, 3.000.- à disc., Tel. +32476596365

■ **CBX 1000 Prolink**, 05/82, 35.000 km, 6 cyl. 105 CV, état collection, aucun frais à prévoir, 2e main depuis 10 ans, pneus neufs, CT vierge, 9.800.- à disc., Tel. 661322854

■ **GL 1000 Goldwing**, 07/76, 34.000 km, Honda GL1000 1976, état collection, moto luxembourgeoise, snct ok, aucun frais à prévoir., 8.900.- à disc., Tel. 661322854

■ **Gl Gold Wing GL 1500**, 03/96, 66.000 km, rouge, 1520 cyl., freinage couplé, alarme, odb, tb.ét., 6.500.- à disc., Tel. 621166346

■ **PCX125**, 05/17, 4.100 km, gris foncé, 1re main, 2.300.-, Tel. 661240663

■ **Pocket Honda réplique Honda CBR 900 50**, '07, 100 km, noir, de collection, très rare, peu roulé, tr.b.ét., pas d'échange pour enfant, 250.- à disc., Tel. +33780040400

■ **VFR 750 RC30**, 03/89, 24.000 km, Prix entsprich für mit original Auspuffanlage, hrc Anlage kostet extra, 26.000.- à disc., Tel. +496566935393 ou +4915152595225

■ **Vfr 800 SI**, 09/00, 49.900 km, bleu, tr.b.ét., 2.200.-, Tel. 621257311

■ **Recherche/Suche**

■ **S. für 2türigen RAV 4**, '02, orig. Dachreling u. orig. Lastenträger, Tel. +4965879536

## MOTO MOTORRÄDER

## APRILIA



★ **Autorecyclage Fers et Métaux Schiltz**, Achat Motos, Tel. 621165221

■ **Mojito**, 10/08, 10.000 km, bleu, 1ère main, excellent état sauf frein avant à revoir, 1.800.- à disc., Tel. 621621998 ou 949250

■ **RX**, 01/14, 760 km, blanc, 1re main, comme nve, 2.490.-, Tel. 691305831

## BMW

■ **F650**, 05/11, 16.000 km, rouge, ABS, poignets chauffants pris USB, top case 46l, support central, 4.800.- à disc., Tel. 661770304

■ **F650GS**, 2 cylindres, 08/08, 44.161 km, blau, ABS, odb, CT ok : 29.08.2020, bridage de 52 kw à 35 kw, selle abaissée, barre de protection, poignées chauffantes, divers access. dispo., 4.000.- nach V.B., Tel. 691377277

■ **K 1200 S**, 01/06, 51.000 km, gris foncé, ABS, odb, 2e main, carnet + historique factures, siège confort, échapp. Leo Vince + origine, jtes unique coul. d'or, 6.500.- à disc., Tel. 621667760

■ **K1200 RS**, '07, 23.000 km, blanche/bleue, état neuf, 5.500.-, Tel. 621257876

■ **K1200 S**, 04/05, jaune, ABS, alarme, très bon état, faible kilométrage, moto absolument à vil, 5.500.-, Tel. 621206058

■ **K1200RS 131 CV**, 07/99, 16.800 km, bleu, 1re main, ABS, alarme, tr.b.ét. et en état de marche, 6.300.- à disc., Tel. 661641112

■ **K1300GT**, 03/10, 60.400 km, bleu, ABS, alarme, odb, 2e propr., avec carnet, dernière révision en août, ques griffes mais b.ét., nouv. pneus, garantie 6 mois, 5.500.- fixe, Tel. 661968427

■ **R 60/6**, 06/76, 69.500 km, noir, carte grise normale, tr. belle sans rouille, mécanique revue par un concessionnaire, touj. au gge, achetée pour un long trajet malheureusement abandonné, pneus neufs, super moto classique en b.ét. de marche, histoire connue, 6.600.- à disc., Tel. 691807612

■ **R100 RS**, '78, av. carénage et poches d'orig., état comme neuf, impôts 15.-, assurance 47.-/an, 5.500.-, Tel. 23620201 ou 691910221 pas de SMS

■ **R1100RS**, 10/99, 59.000 km, Top Case, 2 Side Cases, toujours au garage, 3.350.- à disc., Tel. 691145040

■ **R1200 GS**, 08/04, 72 CV, ABS, poignées chauffantes, coffres et top case, sacoche réservoir, bon état, 4.950.-, Tel. 621371383

■ **R1200 GS Adventure**, 10/09, 45.000 km, rouge, tr.b.ét., full opt. (ABS, ASC, ESA, clign. LED etc.), GPS Garmin, sacoche de réservoir, grille de phare, pot akrapovic titane, selles confort, top case givi, 2 casques et sidecases en alu BMW, grille de feu, pneus et entretien ok, ct ok 09/20, non chutée, non accidentée, pas de terrain, touj. au garage, non sérieux et essayeurs du dimanche ne pas déranger s.v.pl., 8.990.-, Tel. 691899415

■ **R1200 RT**, 08/13, 42.000 km, gris, 1re main, ABS, alarme, odb, full, tr.b.ét., nouv. pneus, révision toujours garage BMW, sacoches 3x origine BMW idem couleur moto, 6.800.- à disc., Tel. +32467181467

## Recherche/Suche

■ **Harley Davidson WLA**, rech. wla ou wlc 750cc militaire, état indiffé., également pièces pour cette moto, faire offre, Tel. +33680425677

## HONDA

■ **CB 1300 SA Evolutifs**, 02/12, 15.000 km, blanc, ABS, odb, exc.ét., blanc/rouge, jtes dorées, pneus neufs, valises latérales nves, disponible de suite, 7.900.- à disc., Tel. 621964946

■ **Cbr XX 1100 Injection**, '99, 21.200 km, bleu, nouv. kit pignon chaîne, 3.000.- à disc., Tel. +32476596365

■ **CBX 1000 Prolink**, 05/82, 35.000 km, 6 cyl. 105 CV, état collection, aucun frais à prévoir, 2e main depuis 10 ans, pneus neufs, CT vierge, 9.800.- à disc., Tel. 661322854

■ **GL 1000 Goldwing**, 07/76, 34.000 km, Honda GL1000 1976, état collection, moto luxembourgeoise, snct ok, aucun frais à prévoir., 8.900.- à disc., Tel. 661322854

■ **Gl Gold Wing GL 1500**, 03/96, 66.000 km, rouge, 1520 cyl., freinage couplé, alarme, odb, tb.ét., 6.500.- à disc., Tel. 621166346

■ **PCX125**, 05/17, 4.100 km, gris foncé, 1re main, 2.300.-, Tel. 661240663

■ **Pocket Honda réplique Honda CBR 900 50**, '07, 100 km, noir, de collection, très rare, peu roulé, tr.b.ét., pas d'échange pour enfant, 250.- à disc., Tel. +33780040400

■ **VFR 750 RC30**, 03/89, 24.000 km, Prix entsprich für mit original Auspuffanlage, hrc Anlage kostet extra, 26.000.- à disc., Tel. +496566935393 ou +4915152595225

■ **Vfr 800 SI**, 09/00, 49.900 km, bleu, tr.b.ét., 2.200.-, Tel. 621257311

## DUCATI

■ **916 Monster S4**, '01, 46.000 km, rouge, tr.b.ét., nbrs pièces carbonées, ttes révisions faites, 3.800.-, Tel. 691500825



■ **Diavel by Diesel**, 05/18, 28 km, 1ère main, alarme, état neuf, premier entretien et garantie inclus jusque 05/20, série limitée, 666 exemplaires, celle-ci est le numéro 026, 21.900.-, Tel. 691877977

■ **Monster**, 06/99, 12.500 km,



## Kaufe alle Motos und Quad

■ **Vespa Special**, 09/07, 600 km, rouge, 1re main, odb, état neuf, 1.950.- à disc., Tel. 621707352  
 ■ **Vespacar APE 50TL2**, '74, beige, b.ét., 3.000.-, Tel. 661120566  
 ■ **Zip**, 04/11, 15.500 km, noir, avec pot d'échappement sport Giannelli Reckord (valeur 130.-), 650.-, Tel. 691478915

### SUZUKI

■ **Bandit 600**, 11.800 km, tr.b.ét., 2.250.-, Tel. 691881494  
 ■ **GS 750**, '84, bon état, révision faite, tbé d'orig., 1.200.- à disc., Tel. 621760052  
 ■ **GSX 1100 G**, '92, 62.000 km, gris foncé, topcase et sidécasse, état impeccable, 3.500.- à disc., Tel. 621595277  
 ■ **GSX-R 750**, 03/05, 37.000 km, kit chaîne b.ét., pneus b.ét., nouv. filtre à air, filtre à huile, bougies, nouv. batterie, pot d'échapp. hurricane, avec couc, CT 03/20, plus 2 bég. lève-moto av. et arr., 4.500.-, Tel. 691737542  
 ■ **GSX-R 750**, '05, 24.500 km, kit chaîne ok, pneus ok, tr.b.ét. gén., révision ok, 4.800.-, Tel. 691737542  
 ■ **GSXR 600 SRAD**, 06/00, 1.000.- à disc., Tel. 691615349  
 ■ **RGV 250**, 07/90, 24.000 km, état collection, origine, entièrement restaurée, pas de frais à prévoir, propriétaire depuis 9 ans, CT ok, 6.700.- à disc., Tel. 661322854  
 ■ **VI intruder 750**, '90, 10.000 km, noir, tr.b.ét., 3.500.- à disc., Tel. 691884014

### Recherche/Suche

■ **Cherche Suzuki XN85 Turbo**, Tel. 691551122  
 ■ **Recherche RGV 250**, Tel. 691551122

### YAMAHA

■ **Xv Virago**, 05/98, 19.950 km, noir, 2 pneus sont neufs, tres peut de kms, 2.980.- à disc., Tel. 621485090  
 ■ **XVS Dragstar**, '06, 11.822 km, pneus presque neufs, 5.200.- à disc., Tel. 661180386  
 ■ **Yamaha XJ 600 S**, 10/97, 31.000 km, bleu, peu roule depuis 1 an, avec CT 03/20, dernie revision fait en 2019, 1.350.- à disc., Tel. 691402512



**YFZ 450**, 12/06, 1.885 km, blanc, 1re main, ABS, alarme, révisé, équipé cross, train avant Houser Silcast, suspension Elka Long débattement, bras oscillant hrouler, carburateur Edelbrock, prêt à rouler et sans aucun problème, frais de livraison à la charge de l'acquéreur, garantie 6 mois, Tel.+33756841215

### Recherche/Suche

■ **Ch. Yamaha 125 RD, RDX, AT, DT, AS**, modèles 1970 à 1985, état sans importance, Tel. +32498394648  
 ■ **Ch. Yamaha XJ650Turbo**, Tel. 691551122  
 ■ **Cherche Tzr 250**, Tel. 691551122

### AUTRES MARQUES ANDERE MARKEN

■ **BRP Can-Am Spyder RS-S**, 07/13, 38.739 km, orange, V2 998 cm3, 98 CV, 1re main, ABS, boîte séquentielle semi-automatique, état original et irréprochable, contrôle technique valable, échappement akrapovic#4269, , 9.950.- fixe, Tel. 621161070  
 ■ **Heinkel 174**, 07/60, 34.595 km, bleu, 5.000.- à disc., Tel. 621695374  
 ■ **Indian Big Chief**, '47, noir, 38.000.- à disc., Tel. 621148506  
 ■ **Mash Scrambler 400**, 11/18, 600 km, ét. neuf, 3.800.- à disc., Tel. 621201603  
 ■ **NSU Quickly**, 2 motos, mod. N + S compl. restaurées, Tel. 26787575 ou 621185303



**Quad TGB Blade essence**, 06/12, 1.200 km, 14,8 kW, avec coffres, très bon état, 5.800.- à disc., Tel. 621637772  
 ■ **Sarolea 250**, 07/57, 35.958 km, rouge, 5.000.- à disc., Tel. 621695374  
 ■ **Trike Rewaco RS2**, '17, 12.400 km, prix neuf 36.000.-, moteur Mitsubishi 1.5, 82 kW, autom., options, CT ok '21, ét. neuf, 19.000.- à disc., Tel. 621721563

### Recherche/Suche

■ **Kaufe alte Motorräder**, von 1920 bis 1980, Tel. 621172397  
 ■ **Kreidler Florett**, Sichen eng Kreidler vun 1968- 1972 mat lëtzebuergesche Pabeieren an egal welchem Zustand. Muss och net komplett sin., Tel. 540288  
 ■ **Rech. moto p. décoration**, enlève sur place gratuit, Tel. 621622123  
 ■ **Recherche Zündapp**, 50 à 800 cc, avec ou sans papiers, cherche également pièces, Tel. 691551122

### PIÈCES ET ACCESSOIRES MOTO

■ **2 casques jet**, 1 casque "jet" dame couleur bordeaux, joli écusson pène, impeccable, 100.-, Tel. +32499116006

■ **2 casques moto Nolan N33 Evo classic flut black tXS et M**, pratiquement neufs, 120.-, Tel. 502315  
 ■ **2 casques Streetfighter**, 55.-/les 2, ou par pce, 30.-, Tel. 691392787  
 ■ **2 gilets Harley Davidson**, 150.-/gilet, taille M, Tel. 621328053  
 ■ **2 petit clignotants arr.**, pour Yamaha R1 aussi pour d'autres motos, 15.- à disc., Tel. 691884014  
 ■ **2 pneus Conti Sport**, 235/45 R17 94W, 50.-, Tel. 621622123  
 ■ **2 Zylinder Synchronsteier Hein Gericke**, neuwertig, 50.-, Tel. 621162535  
 ■ **Accessoires moto**, bottes Sidi, pointure 40, p.n.: 295.-, seulement utiliser sur 1 sortie, 125.-, Tel. 691147304  
 ■ **Akrapovic Slip-On**, Pot Akrapovic 10/2016, p.n.: 652.-, slip-on pour 800GS-700GS Racing DB-Killer inclus 2018, p.n.: 70.-, 420.-, Tel. 621329453  
 ■ **Anneau**, de jante Excel E17xMT4, 25 DOT407 Japan 500, 40.-, Tel. 621294219  
 ■ **Aprilia mx 125**, kit complet boitier commande rave, solénoïde valve neuf, 150.-, Tel. 661680681  
 ■ **Aprilia mx 125**, cylindre neuf, kit joints, Rotax 122, 500.-, Tel. 661680681  
 ■ **Aprilia mx 125**, kit valve rave complet tout neuf câble guillotine etc, 200.-, Tel. 661680681  
 ■ **Blouson cuir BMW**, tr.b.ét., taille 54, 400.-, Tel. 621188321  
 ■ **Blouson Harley Davidson T.L.**, modèle homme, en cuir, nbss poches, protections coudes, épaules et dos, comme neuf, 260.-, Tel. 621269388  
 ■ **Blouson moto femme Bering**, Genuine Technic, taille 6, noir, 100.-, Tel. 378943  
 ■ **Blouson moto homme Bering**, taille M, doublure été/hiver amovible, 100.-, Tel. 378943  
 ■ **BMW pantalon Airflow 3 femme**, pantalon, t. 44, état comme neuf, pour l'été, prix neuf: 320.-, p.v., 100.-, Tel. 691957928  
 ■ **BMW pantalon StreetGuard2 femme**, t. 44L (long), réflecteurs partiellement grattés, prix neuf: 565.-, p.v., 100.-, Tel. 691957928

■ **Blouson cuir BMW**, tr.b.ét., taille 54, 400.-, Tel. 621188321  
 ■ **Blouson Harley Davidson T.L.**, modèle homme, en cuir, nbss poches, protections coudes, épaules et dos, comme neuf, 260.-, Tel. 621269388  
 ■ **Blouson moto femme Bering**, Genuine Technic, taille 6, noir, 100.-, Tel. 378943  
 ■ **Blouson moto homme Bering**, taille M, doublure été/hiver amovible, 100.-, Tel. 378943  
 ■ **BMW pantalon Airflow 3 femme**, pantalon, t. 44, état comme neuf, pour l'été, prix neuf: 320.-, p.v., 100.-, Tel. 691957928  
 ■ **BMW pantalon StreetGuard2 femme**, t. 44L (long), réflecteurs partiellement grattés, prix neuf: 565.-, p.v., 100.-, Tel. 691957928

■ **Blouson cuir BMW**, tr.b.ét., taille 54, 400.-, Tel. 621188321  
 ■ **Blouson Harley Davidson T.L.**, modèle homme, en cuir, nbss poches, protections coudes, épaules et dos, comme neuf, 260.-, Tel. 621269388  
 ■ **Blouson moto femme Bering**, Genuine Technic, taille 6, noir, 100.-, Tel. 378943  
 ■ **Blouson moto homme Bering**, taille M, doublure été/hiver amovible, 100.-, Tel. 378943  
 ■ **BMW pantalon Airflow 3 femme**, pantalon, t. 44, état comme neuf, pour l'été, prix neuf: 320.-, p.v., 100.-, Tel. 691957928  
 ■ **BMW pantalon StreetGuard2 femme**, t. 44L (long), réflecteurs partiellement grattés, prix neuf: 565.-, p.v., 100.-, Tel. 691957928

■ **Blouson cuir BMW**, tr.b.ét., taille 54, 400.-, Tel. 621188321  
 ■ **Blouson Harley Davidson T.L.**, modèle homme, en cuir, nbss poches, protections coudes, épaules et dos, comme neuf, 260.-, Tel. 621269388  
 ■ **Blouson moto femme Bering**, Genuine Technic, taille 6, noir, 100.-, Tel. 378943  
 ■ **Blouson moto homme Bering**, taille M, doublure été/hiver amovible, 100.-, Tel. 378943  
 ■ **BMW pantalon Airflow 3 femme**, pantalon, t. 44, état comme neuf, pour l'été, prix neuf: 320.-, p.v., 100.-, Tel. 691957928  
 ■ **BMW pantalon StreetGuard2 femme**, t. 44L (long), réflecteurs partiellement grattés, prix neuf: 565.-, p.v., 100.-, Tel. 691957928

■ **Blouson cuir BMW**, tr.b.ét., taille 54, 400.-, Tel. 621188321  
 ■ **Blouson Harley Davidson T.L.**, modèle homme, en cuir, nbss poches, protections coudes, épaules et dos, comme neuf, 260.-, Tel. 621269388  
 ■ **Blouson moto femme Bering**, Genuine Technic, taille 6, noir, 100.-, Tel. 378943  
 ■ **Blouson moto homme Bering**, taille M, doublure été/hiver amovible, 100.-, Tel. 378943  
 ■ **BMW pantalon Airflow 3 femme**, pantalon, t. 44, état comme neuf, pour l'été, prix neuf: 320.-, p.v., 100.-, Tel. 691957928  
 ■ **BMW pantalon StreetGuard2 femme**, t. 44L (long), réflecteurs partiellement grattés, prix neuf: 565.-, p.v., 100.-, Tel. 691957928

■ **Blouson cuir BMW**, tr.b.ét., taille 54, 400.-, Tel. 621188321  
 ■ **Blouson Harley Davidson T.L.**, modèle homme, en cuir, nbss poches, protections coudes, épaules et dos, comme neuf, 260.-, Tel. 621269388  
 ■ **Blouson moto femme Bering**, Genuine Technic, taille 6, noir, 100.-, Tel. 378943  
 ■ **Blouson moto homme Bering**, taille M, doublure été/hiver amovible, 100.-, Tel. 378943  
 ■ **BMW pantalon Airflow 3 femme**, pantalon, t. 44, état comme neuf, pour l'été, prix neuf: 320.-, p.v., 100.-, Tel. 691957928  
 ■ **BMW pantalon StreetGuard2 femme**, t. 44L (long), réflecteurs partiellement grattés, prix neuf: 565.-, p.v., 100.-, Tel. 691957928

■ **Blouson cuir BMW**, tr.b.ét., taille 54, 400.-, Tel. 621188321  
 ■ **Blouson Harley Davidson T.L.**, modèle homme, en cuir, nbss poches, protections coudes, épaules et dos, comme neuf, 260.-, Tel. 621269388  
 ■ **Blouson moto femme Bering**, Genuine Technic, taille 6, noir, 100.-, Tel. 378943  
 ■ **Blouson moto homme Bering**, taille M, doublure été/hiver amovible, 100.-, Tel. 378943  
 ■ **BMW pantalon Airflow 3 femme**, pantalon, t. 44, état comme neuf, pour l'été, prix neuf: 320.-, p.v., 100.-, Tel. 691957928  
 ■ **BMW pantalon StreetGuard2 femme**, t. 44L (long), réflecteurs partiellement grattés, prix neuf: 565.-, p.v., 100.-, Tel. 691957928

■ **Blouson cuir BMW**, tr.b.ét., taille 54, 400.-, Tel. 621188321  
 ■ **Blouson Harley Davidson T.L.**, modèle homme, en cuir, nbss poches, protections coudes, épaules et dos, comme neuf, 260.-, Tel. 621269388  
 ■ **Blouson moto femme Bering**, Genuine Technic, taille 6, noir, 100.-, Tel. 378943  
 ■ **Blouson moto homme Bering**, taille M, doublure été/hiver amovible, 100.-, Tel. 378943  
 ■ **BMW pantalon Airflow 3 femme**, pantalon, t. 44, état comme neuf, pour l'été, prix neuf: 320.-, p.v., 100.-, Tel. 691957928  
 ■ **BMW pantalon StreetGuard2 femme**, t. 44L (long), réflecteurs partiellement grattés, prix neuf: 565.-, p.v., 100.-, Tel. 691957928

■ **Blouson cuir BMW**, tr.b.ét., taille 54, 400.-, Tel. 621188321  
 ■ **Blouson Harley Davidson T.L.**, modèle homme, en cuir, nbss poches, protections coudes, épaules et dos, comme neuf, 260.-, Tel. 621269388  
 ■ **Blouson moto femme Bering**, Genuine Technic, taille 6, noir, 100.-, Tel. 378943  
 ■ **Blouson moto homme Bering**, taille M, doublure été/hiver amovible, 100.-, Tel. 378943  
 ■ **BMW pantalon Airflow 3 femme**, pantalon, t. 44, état comme neuf, pour l'été, prix neuf: 320.-, p.v., 100.-, Tel. 691957928  
 ■ **BMW pantalon StreetGuard2 femme**, t. 44L (long), réflecteurs partiellement grattés, prix neuf: 565.-, p.v., 100.-, Tel. 691957928

■ **Blouson cuir BMW**, tr.b.ét., taille 54, 400.-, Tel. 621188321  
 ■ **Blouson Harley Davidson T.L.**, modèle homme, en cuir, nbss poches, protections coudes, épaules et dos, comme neuf, 260.-, Tel. 621269388  
 ■ **Blouson moto femme Bering**, Genuine Technic, taille 6, noir, 100.-, Tel. 378943  
 ■ **Blouson moto homme Bering**, taille M, doublure été/hiver amovible, 100.-, Tel. 378943  
 ■ **BMW pantalon Airflow 3 femme**, pantalon, t. 44, état comme neuf, pour l'été, prix neuf: 320.-, p.v., 100.-, Tel. 691957928  
 ■ **BMW pantalon StreetGuard2 femme**, t. 44L (long), réflecteurs partiellement grattés, prix neuf: 565.-, p.v., 100.-, Tel. 691957928

■ **Blouson cuir BMW**, tr.b.ét., taille 54, 400.-, Tel. 621188321  
 ■ **Blouson Harley Davidson T.L.**, modèle homme, en cuir, nbss poches, protections coudes, épaules et dos, comme neuf, 260.-, Tel. 621269388  
 ■ **Blouson moto femme Bering**, Genuine Technic, taille 6, noir, 100.-, Tel. 378943  
 ■ **Blouson moto homme Bering**, taille M, doublure été/hiver amovible, 100.-, Tel. 378943  
 ■ **BMW pantalon Airflow 3 femme**, pantalon, t. 44, état comme neuf, pour l'été, prix neuf: 320.-, p.v., 100.-, Tel. 691957928  
 ■ **BMW pantalon StreetGuard2 femme**, t. 44L (long), réflecteurs partiellement grattés, prix neuf: 565.-, p.v., 100.-, Tel. 691957928

■ **Blouson cuir BMW**, tr.b.ét., taille 54, 400.-, Tel. 621188321  
 ■ **Blouson Harley Davidson T.L.**, modèle homme, en cuir, nbss poches, protections coudes, épaules et dos, comme neuf, 260.-, Tel. 621269388  
 ■ **Blouson moto femme Bering**, Genuine Technic, taille 6, noir, 100.-, Tel. 378943  
 ■ **Blouson moto homme Bering**, taille M, doublure été/hiver amovible, 100.-, Tel. 378943  
 ■ **BMW pantalon Airflow 3 femme**, pantalon, t. 44, état comme neuf, pour l'été, prix neuf: 320.-, p.v., 100.-, Tel. 691957928  
 ■ **BMW pantalon StreetGuard2 femme**, t. 44L (long), réflecteurs partiellement grattés, prix neuf: 565.-, p.v., 100.-, Tel. 691957928

■ **Blouson cuir BMW**, tr.b.ét., taille 54, 400.-, Tel. 621188321  
 ■ **Blouson Harley Davidson T.L.**, modèle homme, en cuir, nbss poches, protections coudes, épaules et dos, comme neuf, 260.-, Tel. 621269388  
 ■ **Blouson moto femme Bering**, Genuine Technic, taille 6, noir, 100.-, Tel. 378943  
 ■ **Blouson moto homme Bering**, taille M, doublure été/hiver amovible, 100.-, Tel. 378943  
 ■ **BMW pantalon Airflow 3 femme**, pantalon, t. 44, état comme neuf, pour l'été, prix neuf: 320.-, p.v., 100.-, Tel. 691957928  
 ■ **BMW pantalon StreetGuard2 femme**, t. 44L (long), réflecteurs partiellement grattés, prix neuf: 565.-, p.v., 100.-, Tel. 691957928

■ **Blouson cuir BMW**, tr.b.ét., taille 54, 400.-, Tel. 621188321  
 ■ **Blouson Harley Davidson T.L.**, modèle homme, en cuir, nbss poches, protections coudes, épaules et dos, comme neuf, 260.-, Tel. 621269388  
 ■ **Blouson moto femme Bering**, Genuine Technic, taille 6, noir, 100.-, Tel. 378943  
 ■ **Blouson moto homme Bering**, taille M, doublure été/hiver amovible, 100.-, Tel. 378943  
 ■ **BMW pantalon Airflow 3 femme**, pantalon, t. 44, état comme neuf, pour l'été, prix neuf: 320.-, p.v., 100.-, Tel. 691957928  
 ■ **BMW pantalon StreetGuard2 femme**, t. 44L (long), réflecteurs partiellement grattés, prix neuf: 565.-, p.v., 100.-, Tel. 691957928

■ **Blouson cuir BMW**, tr.b.ét., taille 54, 400.-, Tel. 621188321  
 ■ **Blouson Harley Davidson T.L.**, modèle homme, en cuir, nbss poches, protections coudes, épaules et dos, comme neuf, 260.-, Tel. 621269388  
 ■ **Blouson moto femme Bering**, Genuine Technic, taille 6, noir, 100.-, Tel. 378943  
 ■ **Blouson moto homme Bering**, taille M, doublure été/hiver amovible, 100.-, Tel. 378943  
 ■ **BMW pantalon Airflow 3 femme**, pantalon, t. 44, état comme neuf, pour l'été, prix neuf: 320.-, p.v., 100.-, Tel. 691957928  
 ■ **BMW pantalon StreetGuard2 femme**, t. 44L (long), réflecteurs partiellement grattés, prix neuf: 565.-, p.v., 100.-, Tel. 691957928

■ **Blouson cuir BMW**, tr.b.ét., taille 54, 400.-, Tel. 621188321  
 ■ **Blouson Harley Davidson T.L.**, modèle homme, en cuir, nbss poches, protections coudes, épaules et dos, comme neuf, 260.-, Tel. 621269388  
 ■ **Blouson moto femme Bering**, Genuine Technic, taille 6, noir, 100.-, Tel. 378943  
 ■ **Blouson moto homme Bering**, taille M, doublure été/hiver amovible, 100.-, Tel. 378943  
 ■ **BMW pantalon Airflow 3 femme**, pantalon, t. 44, état comme neuf, pour l'été, prix neuf: 320.-, p.v., 100.-, Tel. 691957928  
 ■ **BMW pantalon StreetGuard2 femme**, t. 44L (long), réflecteurs partiellement grattés, prix neuf: 565.-, p.v., 100.-, Tel. 691957928

■ **Blouson cuir BMW**, tr.b.ét., taille 54, 400.-, Tel. 621188321  
 ■ **Blouson Harley Davidson T.L.**, modèle homme, en cuir, nbss poches, protections coudes, épaules et dos, comme neuf, 260.-, Tel. 621269388  
 ■ **Blouson moto femme Bering**, Genuine Technic, taille 6, noir, 100.-, Tel. 378943  
 ■ **Blouson moto homme Bering**, taille M, doublure été/hiver amovible, 100.-, Tel. 378943  
 ■ **BMW pantalon Airflow 3 femme**, pantalon, t. 44, état comme neuf, pour l'été, prix neuf: 320.-, p.v., 100.-, Tel. 691957928  
 ■ **BMW pantalon StreetGuard2 femme**, t. 44L (long), réflecteurs partiellement grattés, prix neuf: 565.-, p.v., 100.-, Tel. 691957928

■ **Blouson cuir BMW**, tr.b.ét., taille 54, 400.-, Tel. 621188321  
 ■ **Blouson Harley Davidson T.L.**, modèle homme, en cuir, nbss poches, protections coudes, épaules et dos, comme neuf, 260.-, Tel. 621269388  
 ■ **Blouson moto femme Bering**, Genuine Technic, taille 6, noir, 100.-, Tel. 378943  
 ■ **Blouson moto homme Bering**, taille M, doublure été/hiver amovible, 100.-, Tel. 378943  
 ■ **BMW pantalon Airflow 3 femme**, pantalon, t. 44, état comme neuf, pour l'été, prix neuf: 320.-, p.v., 100.-, Tel. 691957928  
 ■ **BMW pantalon StreetGuard2 femme**, t. 44L (long), réflecteurs partiellement grattés, prix neuf: 565.-, p.v., 100.-, Tel. 691957928

■ **Blouson cuir BMW**, tr.b.ét., taille 54, 400.-, Tel. 621188321  
 ■ **Blouson Harley Davidson T.L.**, modèle homme, en cuir, nbss poches, protections coudes, épaules et dos, comme neuf, 260.-, Tel. 621269388  
 ■ **Blouson moto femme Bering**, Genuine Technic, taille 6, noir, 100.-, Tel. 378943  
 ■ **Blouson moto homme Bering**, taille M, doublure été/hiver amovible, 100.-, Tel. 378943  
 ■ **BMW pantalon Airflow 3 femme**, pantalon, t. 44, état comme neuf, pour l'été, prix neuf: 320.-, p.v., 100.-, Tel. 691957928  
 ■ **BMW pantalon StreetGuard2 femme**, t. 44L (long), réflecteurs partiellement grattés, prix neuf: 565.-, p.v., 100.-, Tel. 691957928

■ **Blouson cuir BMW**, tr.b.ét., taille 54, 400.-, Tel. 621188321  
 ■ **Blouson Harley Davidson T.L.**, modèle homme, en cuir, nbss poches, protections coudes, épaules et dos, comme neuf, 260.-, Tel. 621269388  
 ■ **Blouson moto femme Bering**, Genuine Technic, taille 6, noir, 100.-, Tel. 378943  
 ■ **Blouson moto homme Bering**, taille M, doublure été/hiver amovible, 100.-, Tel. 378943  
 ■ **BMW pantalon Airflow 3 femme**, pantalon, t. 44, état comme neuf, pour l'été, prix neuf: 320.-, p.v., 100.-, Tel. 691957928  
 ■ **BMW pantalon StreetGuard2 femme**, t. 44L (long), réflecteurs partiellement grattés, prix neuf: 565.-, p.v., 100.-, Tel. 691957928

■ **Blouson cuir BMW**, tr.b.ét., taille 54, 400.-, Tel. 621188321  
 ■ **Blouson Harley Davidson T.L.**, modèle homme, en cuir, nbss poches, protections coudes, épaules et dos, comme neuf, 260.-, Tel. 621269388  
 ■ **Blouson moto femme Bering**, Genuine Technic, taille 6, noir, 100.-, Tel. 378943  
 ■ **Blouson moto homme Bering**, taille M, doublure été/hiver amovible, 100.-, Tel. 378943  
 ■ **BMW pantalon Airflow 3 femme**, pantalon, t. 44, état comme neuf, pour l'été, prix neuf: 320.-, p.v., 100.-, Tel. 691957928  
 ■ **BMW pantalon StreetGuard2 femme**, t. 44L (long), réflecteurs partiellement grattés, prix neuf: 565.-, p.v., 100.-, Tel. 691957928

■ **Blouson cuir BMW**, tr.b.ét., taille 54, 400.-, Tel. 621188321  
 ■ **Blouson Harley Davidson T.L.**, modèle homme, en cuir, nbss poches, protections coudes, épaules et dos, comme neuf, 260.-, Tel. 621269388  
 ■ **Blouson moto femme Bering**, Genuine Technic, taille 6, noir, 100.-, Tel. 378943  
 ■ **Blouson moto homme Bering**, taille M, doublure été/hiver amovible, 100.-, Tel. 378943  
 ■ **BMW pantalon Airflow 3 femme**, pantalon, t. 44, état comme neuf, pour l'été, prix neuf: 320.-, p.v., 100.-, Tel. 691957928  
 ■ **BMW pantalon StreetGuard2 femme**, t. 44L (long), réflecteurs partiellement grattés, prix neuf: 565.-, p.v., 100.-, Tel. 691957928

■ **Blouson cuir BMW**, tr.b.ét., taille 54, 400.-, Tel. 621188321  
 ■ **Blouson Harley Davidson T.L.**, modèle homme, en cuir, nbss poches, protections coudes, épaules et dos, comme neuf, 260.-, Tel. 621269388  
 ■ **Blouson moto femme Bering**, Genuine Technic, taille 6, noir, 100.-, Tel. 378943  
 ■ **Blouson moto homme Bering**, taille M, doublure été/hiver amovible, 100.-, Tel. 378943  
 ■ **BMW pantalon Airflow 3 femme**, pantalon, t. 44, état comme neuf, pour l'été, prix neuf: 320.-, p.v., 100.-, Tel. 691957928  
 ■ **BMW pantalon StreetGuard2 femme**, t. 44L (long), réflecteurs partiellement grattés, prix neuf: 565.-, p.v., 100.-, Tel. 691957928

■ **Blouson cuir BMW**, tr.b.ét., taille 54, 400.-, Tel. 621188321  
 ■ **Blouson Harley Davidson T.L.**, modèle homme, en cuir, nbss poches, protections coudes, épaules et dos, comme neuf, 260.-, Tel. 621269388  
 ■ **Blouson moto femme Bering**, Genuine Technic, taille 6, noir, 100.-, Tel. 378943  
 ■ **Blouson moto homme Bering**, taille M, doublure été/hiver amovible, 100.-, Tel. 378943  
 ■ **BMW pantalon Airflow 3 femme**, pantalon, t. 44, état comme neuf, pour l'été, prix neuf: 320.-, p.v., 100.-, Tel. 691957928  
 ■ **BMW pantalon StreetGuard2 femme**, t. 44L (long), réflecteurs partiellement grattés, prix neuf: 565.-, p.v., 100.-, Tel. 691957928

■ **Blouson cuir BMW**, tr.b.ét., taille 54, 400.-, Tel. 621188321  
 ■ **Blouson Harley Davidson T.L.**, modèle homme, en cuir, nbss poches, protections coudes, épaules et dos, comme neuf, 260.-, Tel. 621269388  
 ■ **Blouson moto femme Bering**, Genuine Technic, taille 6, noir, 100.-, Tel. 378943  
 ■ **Blouson moto homme Bering**, taille M, doublure été/hiver amovible, 100.-, Tel. 378943  
 ■ **BMW pantalon Airflow 3 femme**, pantalon, t. 44, état comme neuf, pour l'été, prix neuf: 320.-, p.v., 10



ETUDE DE MAITRE BERNARD CHAMPION,  
NOTAIRE A BERTRIX TEL : 061/41.42.08

## VENTE PUBLIQUE

Au Café « Au Coin Fleuri » à Bastogne(B)

Chaussée d'Houffalize, 5

**Le vendredi 17 janvier à 14H00.**

Le notaire Bernard CHAMPION exposera en vente publique

### LOT 1

- UNE JOLIE FERME AVEC DEPENDANCES
- UN VASTE TERRAIN SITUE EN ZONE D'HABITAT A CARACTERE RURAL ET EN ZONE AGRICOLE

L'ENSEMBLE SITUE A 6600 WARDIN, HARZY, 10  
POUR UNE CONTENANCE TOTALE DE 2HA 04A69CA



Composition :

Sous-sol : une cave

Rez-de-chaussée : hall d'entrée, salon-salle à manger, wc séparé, couloir donnant accès aux dépendances, cuisine, arrière-cuisine

Premier étage : trois chambres ;

Combles : grenier

Dépendances

Cadastré Bastogne, sixième division, Wardin section G, n° 17NP0000, de 43a 39ca, et 18SP0000, de 1ha 61a 30ca R.C. total : 587,00 EUR (possibilité frais réduits) – multiples possibilités d'aménagement – vaste terrain en zone d'habitat à caractère rural et zone agricole – PEB 902 kWh/m².an

**Photos visibles sur les sites [www.notalux.com](http://www.notalux.com) et [www.immoweb.be](http://www.immoweb.be)**

**Visites prendre rendez-vous en l'étude**

**Plans et cahier des charges à consulter en l'étude**

ETUDE DE MAITRE BERNARD CHAMPION,  
NOTAIRE A BERTRIX TEL : 061/41.42.08

## VENTE PUBLIQUE

Au Café « Au Coin Fleuri » à Bastogne(B)

Chaussée d'Houffalize, 5

**Le vendredi 17 janvier à 14H00.**

Le notaire Bernard CHAMPION exposera en vente publique

**COMMUNE DE BASTOGNE – SIXIEME DIVISION – WARDIN**

### LOT 2

Un terrain sis au lieu-dit « Au Grand Chemin », cadastré section G n°81D P0000 pour 3ha 23a 38ca, situé en zone d'habitat à caractère rural et zone agricole

### LOT 3

Un terrain sis au lieu-dit « Au Grand Chemin », cadastré section G n°86C P0000 pour 40a 90ca, situé en zone d'habitat à caractère rural et zone agricole

### LOT 4

Une terre sise au lieu-dit « A Rinsva », cadastrée section G n°103M P0000, pour 3ha 61a 6ca, située en zone agricole

### LOT 5

Une terre sise au lieu-dit « Au-dessus de Pirbrone », cadastrée section G, N°109C P0000, pour 2ha 80a 61ca, située en zone agricole

### LOT 6

Une terre sise au lieu-dit « A Rinsva », cadastrée section G n°101W P0000, pour 1ha 88a 9ca  
Une terre sise au lieu-dit « A Rinsva », cadastrée section G n°101X P0000, pour 61a 30ca  
Situées en zone agricole et en zone forestière

### LOT 7

Un patsart sis au lieu-dit « Sus le Mont » cadastré section H n°974Y P0000, pour 24a 24ca  
Une terre sise au lieu-dit « Sus le Mont » cadastré section H, n°974Z P0000, pour 66a 2ca  
Situés en zone agricole

### LOT 8

Une terre sise au lieu-dit « A la Crimoge » cadastrée section F n°1041M P0000, pour 29a  
Une terre sise au lieu-dit « A la Crimoge » cadastrée section F n°1041N P0000, pour 63a 90ca  
Une terre sise au lieu-dit « Champ Do Priesse » cadastrée section F, n° 1044M P0000, pour 30a 43ca – toutes situées en zone agricole

### LOT 9

Un fonds de bois sis au lieu-dit « Dri la Crimoge », cadastré section H n°2192A P0000, pour 51a 88ca  
Un fonds de bois sis au lieu-dit « Dri la Crimoge », cadastré section H n°2191 P0000, pour 1a 66ca – tous situés en zone forestière

### LOT 10

13/14 indivis dans une terre sise au lieu-dit « Au-Dessus de Pirbrone », cadastrée section G, n°114G P0000, pour 1ha 33a 28ca, située en zone agricole

**Toutes ces parcelles sont libres d'occupation**

**Plans et cahier des charges à consulter en l'étude**

<b>Prox'Immo</b>	
Nocher Maison 9•156,39 m²	645 000 €
Nocher Maison 9A•154,39 m²	445 000 €
Nocher Triplex 9B•116,80 m²	495 000 €
Redange-sur-Attert 13A•140 m²	749 000 €
Redange-sur-Attert 13B•160 m²	749 000 €
Redange-sur-Attert 13C•165 m²	749 000 €
Joudreville Maison•120 m²	35 000 €
Redange-sur-Attert •180m²	590 000 €
26 38 92 16 - info@citraimmo - Berchem	

■ **Oberskorschen-Luxembourg:** Garten, nahe der Kirche gelegen für 350,-/jährlich zu verpachten, Tel. 621509103

■ **Oberkorn:** Garten, 18 ares, (r. des champs) als Spekulationsobjekt oder auch teilweise zu verpachten, für Katasterplan + Fotos sende sms mit Emailadr. oder Fax-Nr., 155.000,-, Tel. 621367431

■ **Rambrouch:** Acker/Wiese/Wald, auch Fläche zum Anlegen eines Weihers geeignet zu verpachten oder gegen Gebot, Tel. 74907452

■ **Schieren:** Grundstück, 44 ares, Richtung Stegen, keine Möglichkeit, um etw. zu bauen, nur für Garten, Tel. 691841144

■ **Wald:** Brennholz od. Kahlschlag, zu verpachten oder gegen Angebot., Tel. 74854221

■ **Wasserbillig am Ufer der Sauer,** 70 ares, Grundstück mit Wiese und Bäumen an befestigtem Weg gelegen für 600,- zu verpachten oder Angebot, Tel. 691166875

■ **Weiswampach:** terrain, 7,48 ares, dans cité de standing, au calme, exposition plein sud, vue panoramique, libre de contrat de construction, proche de toutes commodités, Tel. 661738321

### Recherche/Suche

■ **Ach.** terrain ou maison, +/- 20km de Lux ville, paiement rapide, agence s'abst., Tel. 621627038 ou 691181016

■ **Achat de forêts,** résineux et feuillus au nord et ouest de Luxembourg, Tel. 621245980

■ **Ch. de pr. petit terrain à construire à Mamer-Bertrange,** 3-5 ares, sans contrat, situation au calme, Tel. 691109080

■ **Ch. jardin ou terrain agricole,** prox. Ettelbruck, Mersch, Diekirch, Echternach, max. 10.000,-, Tel. 671531029

■ **S. Wald (L)** im Tausch gegen nicht mehr genutzten landwirtsch. Massiv-Bau (ca. 35m2, renovierungs-bedürftig) im Norden des Landes. Bitte sms mit Fax-Nr., Tel. 691166877

■ **S. Wald in Lux.,** Tel.-Nr. per SMS hinterlassen o. 1x läuten lassen, Tel. +4915778847917

■ **Suche Laubwald,** Umgeb. Mertert, Manternach, Mompach, Tel. 740796 ou 621278012

### LOCAUX COMMERCIAUX GEWERBERÄUME

■ **Bondorf:** Halle, Haus, Scheune, chauff. fuel, terrain 86 ares, DPE: En cours, teilweise im Perimeter, Rest Grünzone (Wiese), ca. 500m2 Hallenfläche, ca. 125m2 Scheune, teilweise vermietet nur gegen schriftliches Preisangebot, Tel. 661156874

■ **Esch/Alzette:** fond de commerce, 80 m2, chauff. collectif, DPE: C,D, institut de beauté, TVA ré., 25.120,-, Tel. +33619624434

■ **Esch/Alzette:** fond de commerce bar, 9 ch., chauff. gaz, DPE: B,C, terrasse, 9 chbres meublées, cuisine, 55.000,-, Tel. 661474130

■ **Kiischpelt:** stillg. lw. Betrieb, mit moderner Ausstattung, mehrere Hektar Land zur Zeit teilweise noch verpachtet gegen Mietangebot. Mietkauf ab 60.000,- Eigenkapital möglich, Tel. 74854110

■ **Rambrouch:** isol. Halle + Baustelle, zu vermieten oder zu verkaufen, Tel. 74907452

### Recherche/Suche

■ **Lux.-Ville:** Murs commerciaux, ou bureaux, 600.000.- max avec frais enregistrements, faire offre, Tel. +33685059609

### BUREAUX BÜROS



★ **Ehlinge:** 300m2 de bureau avec parkings, prix sur demande, KLEIN IMMOBILIARE S.A.R.L. Tel. 621190202  
■ **Lux.-ville:** fonds de commerce, 220 m2, DPE: En cours, centre d'affaires en SA, 75.000,-, 10 bureaux de 16m2 loués. Idéal pour Start-up. Formation assurée. Crédit possible, Tel. 621454218

### GARAGES GARAGEN

■ **Esch/Alzette :** emplacement de parking ds résidence, centre ville, à côté de la place des remparts (rue St Jean), faibles charges, ag. s'abst., 35.000.- à disc., Tel. 621210469

■ **Esch/Alzette:** emplacement extér. 15m2, 14.500,-, Tel. 691611617

■ **Lux.-Limpertsberg:** parking sous-terrain, pour petite voiture ou moto ou smart car, près du Glacis, 39.000,-, Tel. 661734435

■ **Pétange:** emplacement parking int., ds résid., parklift, 26.000.- à disc., Tel. 691741211

■ **Pour caravane ou camping car,** park. ext. à Bertrange, Tel. 621670630

### Recherche/Suche

■ **Ch. à acheter,** 1 ou 2 gge à Ottange, Tel. 691884014

■ **Ch. garage ou entrepôt à acheter,** pour 1 ou 2 voitures, +/- 15km Esch/Alzette, de préférence rue de Belvaux, à Luxembourg, Tel. 661167780

■ **Cherche garage box fermé à acheter,** région Sud, Pétange, Differdange, Esch, Sanem, Bascharage, budget: 35.000,-, Tel. 661321688

■ **Differdange-centre:** ch. empl. ou garage, prox. rue J-F Kennedy, Tel. 661950095

■ **Kaufe geschlossene Garage,** in Holzem, Mamer, Garnich, Dippach, Strassen, Bertrange, Kehlen, Cap, Steinfort, Tel. 621352400

■ **Recherche garage ou parking,** fermé à acheter à Rumelange, Tel. 691884014

■ **S. Garage f. VW California,** bevorzuge Privatangebote, Tel. 691951410

■ **S. Garage oder Scheune,** Tel. 691951410

■ **Umgeb. Monnerich:** s. Garage oder Baugrundstück, mit Hebebühne, Tel. 691667580

### IMMO VENTE ACHAT FRANCE

### MAISONS HäUSER

■ **Audun-le-Roman (5 min. Lux.):** magnif. maison lum., 170 m2, 5 ch., 2 sdb, chauff. fuel, terrain 13 ares, jard. 1200 m2, DPE: D.En cours, c.ég., terrasse, 2 gges, 65m2, grd terrain av. fontaine, cour pavée 365m2, ag. s'abst., 450.000,-, Tel. +33667154208



■ **Ban sur Meurthe-Clefcy:** chalet vosgien, 70 m2, 2 ch., chauff. él., terrain 13 ares, DPE: D,B, authenticité & charme, pour ce chalet vosgien implanté dans un cadre nature au coeur du massif !, 194.000.- TTC, Tel. +33675077382

■ **Buxières sous les Côtes,** maison, 400 m2, chauff. gaz, terrain 5 ares, DPE: E,F, à rénover, prox. Lac de Madine, vue sur le Mont Sec, rdc: 3 pces, gr. salon sàm ouvert s/cuis., puits de lumière et cheminée, 2 dépendances, ét.: sdb et grenier, cave, jardin, habitable mais nbx travaux à prévoir, 24.000,-, Tel. +33660992699

■ **Carcassonne:** maison, 216 m2, 4 ch., 2 sdb, chauff. fuel, terrain 550 ares, jard. 500 m2, DPE: B,C, village ttes commodités, alarme, terrasse, piscine, chauffe-eau thermodynamique, rénovation totale par entreprises en 2013, encore 5 ans de décennale, factures disponibles, vue imprenable sur Pyrénées, 1h30 de Bxl/Charleroi, 265.000.- TTC, Tel. +33602318430

■ **France:** ancienne ferme, 300 m2, 4 ch., chauff. fuel, terrain 3 ares, jard. 300 m2, cheminée, gge, park. ext., ferme restaurée entièrement à neuf, 35 km de Rodange, 185.000.- TTC, Tel. +33329880131

■ **France:** maison bord de mer, 106 m2, 3 ch., chauff. él., DPE: C,B, alarme, terrasse, cabanon dans jardin de 16m2 chauffage au sol, disp. 07/20, 380.000,-, Tel. 621454545

■ **Hagondange (57 Fr.) :** maison, 230 m2, 6 ch., 2 sdb, chauff. gaz, terrain 8 ares, jard. 450 m2, DPE: C,B, c.ég., vidéophone, accès handi., garage, volets élec., park. int. et ext., alarme, terrasse, aspiration centralisée, alarme, piscine 4x8 m, av. abris bas abrisud, robot piscine, arrosage, très éco., période 2018/2019 : taxe fonc.: 1162.-€, taxe habit.: 1213.-, chauffage eau chaude gaz: 1147.-, 520.000.-, Tel. +33673163419

■ **Jametz:** maison de village, 200 m2, jard. 318 m2, DPE: En cours, 4 pces, maison à rénover, murs et toiture bon état, cuis., séjour, 2 ch. à l'étage, combles aménageables, 2 caves voutées, dépendances, cour int. 76 m2, grange 180 m2, proche Montmédy, 33.000.-, Tel. +33673160503

■ **La Grande Combe (Gard):** maison, 120 m2, 5 ch., 2 sdb, chauff. él., terrain 5 ares, jard. 4 m2, DPE: D,D, terrasse, proche tous commerces, médecins, écoles, collèges, lycées, bus, gare SNCF à 1 h de la mer et 30 mn d'une station de ski, 149.000.- TTC, Tel. +33664277250

■ **Longuyon (Fr.):** maison, 306 m2, 6 ch., 2 sdb, chauff. gaz, terrain 700 ares, jard. 600 m2, DPE: D,E, terrasse, cave, grenier, c.ég., cheminée, garage, 369.000.-, Tel. +33678901506

■ **Luberon Provence,** 100 m2, 3 ch., 2 sdb, chauff. él., jard. 50 m2, DPE: Vierge, terrasse, 4 pièces, séjour et 3 chambres, 1 seb et 1 salle d'eau, 2 terrasses, 1 jardin, cuisine équipée. restaurée en 2016, 265.000.-, Tel. +32495578996



■ **Palinges (Fr.):** maison, 500 m2, 11 ch., 11 sdb, chauff. él., terrain 4950 ares, DPE: A,B, 100% rénovée, top isolée, plein sud, neuf sol à toiture incluant adduction eau égouts élect., park. int. et ext., volets élec., 790.000.- TTC, Tel. +33385792086

<b>IMMO WELTER NIEDERKORN</b>	
Differdange Maison 140m²	599.000€
Nieder Korn Maison 145m²	810.000€
Clémency Maison 98m²	530.000€
Hosingen Duplex 82m²	458.100€
Hosingen Apt 68.92m²	424.506€
+352 24 55 87 03 - ghlwelter@gmail.com	



■ **Part. vds maison tout confort,** sur 2 niveaux, à 5 mn. de Briey 54 et 20 mn. du Luxembourg, jardin, 2 garages, terrasse, au RDC: salon, s. à m. av. cheminée à insert, c.ég., bur., chbre, sdb et WC sep., à l'étage: 5 chbres spac., dont 1 av. grd dressing, sdd av. WC, jard. 6 ares constructibles, park., grde cave, grenier aménag., 260.000.-, Tel. +33382223816

■ **Pierrepont (Fr):** maison, 110 m2, 4 ch., terrain 6 ares, c.ég., salon salle à manger ouverts av. accès terrasse, possibilité d'aménager le grenier, dépendances av. garage, buanderie, 185.000.-, Tel. +33382897992 ou +33624833875

■ **Rehon:** maison, 88 m2, 2 ch., chauff. gaz, terrain 298 ares, jard. 46 m2, DPE: En cours, toiture avec isolation refaite en 2014 et traitement préventif du bois de charpente de 2018, dble vitrage, cave, c.ég., park. ext., 149.000.-, Tel. +33666384303

■ **Remoiville:** maison de plain-pied, 250 m2, 3 ch., 2 sdb, chauff. fuel, terrain 11 ares, DPE: D,F, terrasse, au calme à 40 mn du Lux. et 30 mn de la Belgique, 250m2, 3ch. ou 3, 2 sdb, terrain 11,35ares, tr. grd gss, 2 terrasses, cave, grd park. extér. poss. de faire une grde maison ou des appartements ou maison d'hôtes, d'inombrable poss., ag. s'abst., 167.000.-, Tel. +33750077497

■ **Vaux (Fr.):** maison de caractère 17e siècle, 218 m2, chauff. gaz, DPE: B,C, située ds charmant village de vigneron, 600.000.-, Tel. +33652164895

■ **Vendres-Plage:** chalet de vacances, 42 m2, 2 ch., chauff. él., terrain 2 ares, DPE: D,D, terrasse, climatisation, TV, entièrement équipé, situé dans un domaine sécurisé et tous loisirs, bon rendement locatif, Tel. 691436264

■ **Ville Houliémont:** maison de caractère, 130 m2, 3 ch., chauff. fuel, terrain 60 ares, DPE: Vierge, type f5, nombreuses dépendances, 230.000.-, Tel. +336336918108

■ **Villelte:** maison à rénover, 3 ch., chauff. fuel, DPE: En cours,Vierge, maison en cours de rénovation toiture, fenêtres, porte de garage, chauffage central neufs matériel inclus. non négociable, 55.000.-, Tel. +33382266619



## Recherche/Suche

■ **Ch. maison**, à prox. Metz, Thionville, Yutz, Illange, Terville, Florange, Remelange etc. Plain pied sur sous sol, Tel. +33636307928

■ **Esch ou alentours**, vous avez un appart. ou maison que vous n'habitez plus, faites nous le plaisir de nous vendre à petit prix! Merci, Tel. +33636687331

★ **Ottange: ch. maison**, avec terrain, Tel. 621469351

FERMES  
BAUERNHÖFE

■ **Dombras: ferme**, 350 m2, 3 ch., chauff. fuel, terrain 11 ares, jard. 850 m2, DPE: Vierge, En cours, terrasse, dble chauff. central fuel/bois, ferme rénoverée gros oeuvre fini, grd garage, toit neuf, grd jardin arbre fruitier, pas de vis-à-vis, village calme à visiter, 78.000.-, Tel. +33652589268

IMMEUBLES  
IMMOBILIE

■ **Briey bas, murs et fonds tt commerces**, prox. A4, 30 km Lux., 30 km de Metz, bâtiment 1000 m2, 2 appart., 3 magasins, garage 6 voit., sur RDC et 1 ét., CDEC ok, PLU ok, diagnostic ok, toiture garantie décennale, terrain 4700 m2 constr., 520.000.-, Tel. +33607600948



**Thann: ensemble immobilier**, 900 m2, terrain 30 ares, DPE: B.C, immeuble 4 appartements + fond de restaurant 300m2 + maison 300m2, 1.500.000.-, Tel. +33680116195

## STUDIOS

■ **Boulogne-Billancourt, studio, bon rendement**, 28 m2, chauff. collectif, DPE: F,F, alarme, balcon, au calme, sect. résid., proche ttes comm., 4ème et avant dernier ét., asc., ent. meublé, sdb avec wc, park. en plus poss., pour investissement, actuel. loué et payé jusqu'31/01/2020 : 930.-, agence s'abst., 255.000.- TTC, Tel. 621210469

APPART 1-2 CHAMBRES  
1-2 ZIMMER

■ **Aumetz: T3**, 75 m2, chauff. gaz, DPE: C,D, 2ch., c.éq. ouv. ouv. sur séjour, buand., sdb, triple vitr., gge, cave, chauff. centr. gaz, poss. d'avoir un 2e gge en suppl. du prix, Tel. +336497801706

■ **Longwy: appart.**, 60 m2, 2 ch., chauff. él., DPE: D,D, parquet chêne, bien situé, lumineux, 2ch, sdb avec douche, petite copro, bon investissement locatif : 103.000.- TTC, Tel. +33382244085 apr.19 hrs

■ **Marseillan-Plage: appart. meublé**, 36 m2, situé 2e étage, mezzanine de 16m2, possib. de salon ou salle de couchage suppl. 1 chambre avec placard, salle de douche, WC sép., cuisine aménagée donnant sur terrasse, remise à neuf, climat., sit. dans résidence avec parking et piscine sécurisée, 300m de la plage, près du Cap d'Agde, 112.- charges trimestriels, photos possible, 115.000.-, Tel. +32495694812

■ **Réhon (Longwy): appart. F4**, chauff. gaz, lumineux, 4e étage sur 4, cuis. éq., grd salon accès balcon et ouvert sur s. à m. (30m2), sdb sol carrelé, 2ch. avec placards, sdb (baignoire, douche), WC sép., dble vitrage PVC, volets roul., réc., nouv. chaudière, nouv. toiture, cave, grenier, belle vue, prox. commerces, possib. garage, 84.000.-, Tel. +33620767409 ou +33382234427

■ **Vandoeuvre lès Nancy (Fr) : appartement**, 78 m2, 2 ch., chauff. gaz, DPE: E.E, au 7ème étage, plein centre, possib. de faire une 3ème ch., c. éq., double salon, couloir, 2 débarras, 11m de balcon, WC, SDB, pas de travaux à prév., garage fermé, nbres pl. de parking devant le bâtiment, très tranquille, vidéo phone, cave, bon rendement locatif, près de facultés, 125.000.-, Tel. 661321688



DUDELANGE Appartement 100m<sup>2</sup> 450.000€  
NIEDERKORN Maison 250m<sup>2</sup> 950.000€  
621 193 830 - info@fm-immo.lu - Strassen

## Recherche/Suche

■ **Ch. appart. F3 dans maison**, particulière ou tout petit immeuble (sans syndic), en bon état. 2 ch., séjour, cuis., wc, sdb, garage. Secteur Thionville et alentours, Tel. +33616809495

APPART 3 CH. ET PLUS  
3 ZIMMER UND MEHR

■ **Florange: appart. F5**, 89 m2, 3 ch., chauff. collectif, DPE: D,E, cellier, buanderie, logia, placards, cave, grenier, gge, park. ext., résidence calme, proximité autoroute A30 & A31 à 4 minutes, écoles maternelle à 1.5 km, primaire 500 m, collèges 2 km, 105.000.- TTC, Tel. +33610551239

TERRAINS  
GRUNDSTÜCKE

■ **Avillers: terrain constructible**, 5 ares, au centre du village, ayant déjà fait l'objet d'une demande d'urbanisation et de permis de construire, 45.000.- ttc, Tel. +33686550037

■ **Bel étang**, 420 ares, vidangeable, de 80 ares sur 4 ha de terrain avec un chalet habitable de 70m2, sit. exceptionnel, accès facile toute l'année, 95.000.-, Tel. +33771107679

■ **Norroy le sec: Terrain à bâtir**, 24 ares, Equipements de raccordement à proximité du terrain, terrain peut être divisé et vendu en 2 parcelles de 1200m2 chacune, 115.000.- ttc, Tel. +33672721574

■ **Prox. de Briey: loue terrain cultivable**, 4 ares, entrepren, Tel. +33382461075

■ **Terrain a bâtir**, sur la totalité et plat centre du village, 450.000.-, Tel. +33667838155

■ **Terrain avec construction**, 4 ares, avec construction en dur, ammenageable en grand studio de 48 m2, Tel. +33686749065 ou +33636307928

LOCAUX COMMERCIAUX  
GEWERBERÄUME

■ **Thionv. env. : atelier av. poutres roulantes 3 T.**, chauff. gaz, surface : 300m<sup>2</sup> + 200m<sup>2</sup> de stockage, accès autoroute, Tel. +33671036335

GARAGES  
GARAGENVERKAUF

■ **Lexy (F): entrepôt 226m2**, sur terrain d'environ 1.200m2 clôturé, électr. + eau non potable, vente sur plan, 230.000.-, Tel. +33607147623

IMMO VENTE ACHAT  
BELGIQUEMAISONS  
HÄUSER

**Athus: maison**, avec 5 studios meublés et 1 appart., 2 garages 180m2, tout loués pour 5.000-/mois, le tout pour, 530.000.-, Tel. 691516909 apr. 18 hrs



**Auby-sur-Semois: maison**, 300 m2, 8 ch., chauff. fuel, jard. 5000 m2, DPE: D, En cours, alarme, terrasse, dressing, 375.000.-, Tel. +32461460787

■ **Herlinval, La Roche en Ardenne: ancienne et jolie fermette de caractère**, 240 m2, chauff. fuel, DPE: Vierge, blottie en plein milieu d'un hameau typiquement Ardennais, authentique, spacieuse et remplie de possibilités d'aménagement, 3 jolies pelouses, chauff. au bois, mazout, 4 chbres, surface au sol 240m2, parcelles 2234m2, 275.000.-, Tel. +32471529766

■ **Liège: maison unifam.**, 200 m2, 4 sdb, chauff. gaz, terrain 120 ares, jard. 60 m2, DPE: D,E, terrasse, garage, jardin, logements, prof. libérale, située 15 min. à pied du centre, 229.500.-, Tel. +32473418571

■ **Paliseul: maison nve '16**, 150 m2, 3 ch., chauff. él., DPE: A,A, terrasse, 90 km de Lux., ét. impecc., tr. calme (campagne), 10 min. de la E411, accès direct à la plaine de jeux, 339.000.- TTC, Tel. +3261658360

■ **Propriété unique**, 160 m2, 4 ch., 2 sdb, chauff. gaz, terrain 3500 ares, jard. 3500 m2, DPE: Vierge, alarme, terrasse, dans le domaine de Bellevue, un quartier connu et huppé de la région, 835.000.- TTC, Tel. +32495300730

FERMES  
BAUERNHÖFE

■ **B-4791 Thommen (Burg-Reuland): grde ferme en "U"**, 200 m2, terrain 37 ares, jard. 2000 m2, DPE: I,Vierge, à rénover entièrement, dans rue sans issue, 7km frontière Luxembourg, 105.000.-, Tel. +32474131939

APPART 1-2 CHAMBRES  
1-2 ZIMMER

■ **Athus: appart.**, 75 m2, 1 ch., chauff. collectif, terrain 10 ares, jard. 3 m2, DPE: A,A, terrasse, buanderie, tout confort économique, c.éq. nve, grde chbre, jardin à l'arrière, bien situé 200m frontière lux., 163.000.- TTC, Tel. +33652589268

TERRAINS  
GRUNDSTÜCKE

■ **Gouvly (Be): terrain 4,5 ha**, en 1 parcelle, Tel. +3280214654 ou +32495314334

■ **Musson, terrain à bâtir**, 9 ares, 21m de façade plein sud, arrière construction, 4 façades plein pied (très rare), 189m2 sol, pour autre rens. prendre contact, 115.000.-, Tel. 691525401

■ **Petitvoir: terrain à bâtir**, 18 ares, à 4 km de Neufchâteau, 6 min. de la E411. Ex. de construction possible: maison paquet l'ensemble à partir de 299.117,35.-, 91.000.-, Tel. +3262333931

■ **Près de Virton (Be): terrain 1ha et étang**, autorisé et empoissonné, surface d'eau +/- 2000m2, avec abris et rangements, le long de la Chevratte, alimentation par sources, prof 1,70 m, vidangeable, 80.000.- ttc, Tel. 621455190

■ **Regné: terrain à bâtir**, plat avec jolie vue sur la campagne, 117 ares dont 95 ares constructibles. Faire offre, Tel. 838704

■ **Terrain agricole**, de 13H60, dont 8H60 de pâture, avec l'eau d'un seul tenant. Libre d'occupation. Région Gouvly (Montleban), Tel. +32476575847

## Recherche/Suche

■ **Cherche terrain avec sources**, fond de bois avec sources, ruisseaux, marécages. zone Arlon/Aubange, minimum 1ha, Tel. 621455190

GARAGES  
GARAGENVERKAUF

■ **Entrepôt**, 1200 m2 + maison, 15 km de Luxemb., route tr. commerciale, 40 km de Bastogne, 60 km de Liège, situation proche de l'E25 et de l'E40, 1.-, Tel. +32496693286 ou +32474399954

IMMO VENTE ACHAT  
ALLEMAGNEMAISONS  
HÄUSER

■ **Altes Herrenhaus, Gasthaus**, 400 m2, terrain 24 ares, DPE: Vierge, 75.000.- TTC, Tel. 621260228

■ **Kirf: maison de coin**, 146 m2, 4 ch., terrain 4 ares, frontière Nennig, intérieur entièrement rénovée, sans garage, 2 cuisines, 279.000.-, Tel. 621760052

■ **Körperich (5min. Vianden) : Haus**, 196 m2, 3 sdb, chauff. collectif, terrain 750 ares, DPE: A,A, Terrasse, Luftwärmepumpe, Galerie, Fliesen, Parkett, Sackgasse, ruhiges Wohngebiet, Gartenteich, Gartenhaus, Einbauk., Kamin, Garage, Innen- u. Aussenparkplatz, 389.000.-, Tel. +491738165639

■ **Rentabilité garantie**, 148 m2, 4 ch., chauff. fuel, terrain 6 ares, jard. 550 m2, DPE: D,D, avec terrasse, 2 garages, vendue louée avec loyers payés par gouvernement. bien située, rentabilité: 7, 69% net, sans agence, 195.000.- TTC, Tel. +49175166778

FERMES  
BAUERNHÖFE

■ **Wasserbillig-Langsur: Winzerhaus**, unterkellert Holzschuppen, 70 Ar Wiese mit Bäumen am Sauerufer in Lux., Nebengebäude und umfassende Sanierung erforderlich. Email-Info und Fotos bitte per sms fragen, 168.000.-, Tel. 691166875

IMMEUBLES  
IMMOBILIE

■ **Mettlach-Saarlöhlzbach: immeuble de rapport**, 385 m2, 7 ch., chauff. fuel, terrain 22 ares, DPE: D,D, terrasse, 4 appart. de 75m2-104m2, 1-2 ch. à couch. et un studio de 33m2, revenu locatif: 22.900.-/an, 399.000.-, Tel. 621167173

APPART 1-2 CHAMBRES  
1-2 ZIMMER

■ **Pour investisseur**, 85 m2, 2 ch., 2 sdb, chauff. fuel, DPE: D,D, terrasse, entièrement rénové, vendu avec contrat de bail et assurance loyers garantis, rentabilité 5, 15% net, sans agence, 198.000.- TTC, Tel. +491751667778

TERRAINS  
GRUNDSTÜCKE

■ **Merzkirchen (D): terrain à bâtir**, 4 ares, 10 km Wormeldange, 12km Remich, 45.000.- ttc, Tel. 661197713

IMMO VENTE ACHAT  
AUTRES PAYS

■ **Algarve Praia da Rocha: tr. bel appart. T0+1**, 55 m2, 1 ch., DPE: B,B, terrasse, tout meublé et équipé, 55m2 à l'intérieur, 95m2 en comptant les balcons, 165.000.-, Tel. 621225525

■ **Aubange en Belgique**, 120 m2, chauff. fuel, DPE: C,D, Région 3 frontières, particulier vende belle maison 3 chambres avec grand jardin, Tel. 691787035

■ **Aveiro Portugal**, 230 m2, 3 ch., DPE: En cours, 3 ch., 3 wc, pré-installation de chauffage et aspiration central, garage, situation calme, 10m de ville, 185.000.- TTC, Tel. 691170449

■ **Bessenay (Fr.) à 30 min. Lyon : château du XVe s.**, 350 m2, 7 ch., 5 sdb, chauff. fuel, jard. 6000 m2, DPE: D,E, à 10 min de la gare et des grands axes ds très beau village typique, cave, grenier, cheminée, garage, c. éq., vidéophone, terrasse, digicode, park. ext., 870.000.-, Tel. +33645623871

■ **Braga: terrain 434 ares**, quartier très calme et près du centre, Tel. 621391018

■ **Cap Vert: Santo Antao, appartement**, 100 m2, 3 ch., 2 sdb, chauff. solaire, DPE: A,A, terrasse, à 6 h du Luxembourg dans l'île de Santo Antao, Porto Novo, vue mer, terrasse vue montagne, 70.000.- TTC, Tel. +33634429173

■ **Cap Vert: terrain à bâtir**, 300m2, avec plan du cadastre, viabilisé, à Sao Vincento Mindelo, 72.000.-, Tel. +33634429173

■ **Figueira da Foz: maison**, 317 m2, 4 ch., 2 sdb, terrain 40 ares, jard. 4000 m2, DPE: En cours, terrasse, pool, 350.000.- TTC, Tel. 351913646290

■ **Guarda (Port.): terrain**, permet construction de maison / entreprise familiale, 15.000.-, Tel. +351212490353

■ **Italie: maison d'époque**, 350 m2, 5 ch., 3 sdb, chauff. gaz, terrain 3 ares, jard. 2000 m2, DPE: G,E, terrasse, taverne et cave à vin, située ds les collines viticoles du 'oltrepò pavese' à 35 km de Milan et 110 km de la mer, travaux à prévoir, 199.000.- TTC, Tel. 691515399

■ **Italie: terrain**, 17000 ares, à 2 heures de l'aéroport de Pescara ou Rome ou Bari, région molise zona et paysage vierge, une des zones les plus calmes et les plus vertes en Italie, prix négociable, 40.000.- ttc, Tel. 393382839209

■ **Larochette: maison**, 150 m2, 3 ch., 2 sdb, chauff. fuel, DPE: En cours, ag. s'abst., 639.000.-, Tel. 621516550



**Lescala Costa Brava (E): villa 324m2**, 320 m2, 5 ch., 5 sdb, chauff. gaz, jard. 1000 m2, DPE: E,E, terrasse, piscine 5x10 jacuzzi 6 places, 4 chbres suites + maison d'invités piscine privée et vue mer, 2 Salons, terrain de 1000m, bbq, 799.000.-, Tel. +33659820106

■ **Miami Playa (Esp.) à 1 hre de Barcelone: villa**, 3 ch., 2 sdb, c. éq., salon, s.à m. av. fo, jard., piscine, 600 à 700 m de la mer, 245.000.-, Tel. 691196545

■ **Müllerthal: ferme**, 265 m2, 5 ch., 4 sdb, chauff. fuel, terrain 4 ares, DPE: B,B, à rénover, 560.000.-, Tel. 691396933

■ **Rép. Dominicaine: terrain**, 1250 ares, pour tout projet écologique, la terre peut être divisée avec une belle vue panoramique sur la mer et les montagnes, endroit calme, exclusif et agréable, proche de toutes les commodités, viable pour la construction de: maisons touristiques écologiques en bois, fermes privées badaptées à l'élevage, à la plantation de tout produits, vente directe par propriétaire, affaire saine et sécurisée, titre de propriété à jour, 625.000.- ttc, Tel. +33680717288

■ **Terras de Bouro-centre (Portugal): maison**, 300 m2, chauff. fuel, DPE: E,E, maison 2 étages avec sous-sol, 3 chambres à coucher par étage, 2 salles de bains et 1 toilette séparé, 2 cuisines, 2 livings et salle à manger, Balcon. Grand garage et cave. Chauffage central. Jardin et vue imprenable, très calme. Region nord Gerès, Tel. 621404192

■ **Thailande - Pattaya**, 90 m2, 2 ch., 2 sdb, DPE: Vierge, alarme, terrasse, 3 balcons, mer en face (30m), photos sur demande, apart meublé inscrit à propriétaire luxbg, vente poss. notaire luxbg, puis en thai, 125.000.- TTC, Tel. 621352400

■ **Torrevieja (Alicante): duplex**, 90 m2, 2 ch., DPE: En cours, cours intérieur, 2 terrasses, vu sur mer, gge accessible par l'ascenseur, peux avoir les plans de l'appartement, 95.000.- TTC, Tel. 6913222124

## Recherche/Suche

■ **Cherche terrain constructible ou maison à démolir**, région Grevenmacher, Schengen, Tel. 691876826

IMMO LOCATIONS  
LUXEMBOURGMAISONS  
HÄUSER

■ **Esch-Sûre: grange avec place**, poss. avec +/- 1 ha, 310.-/m2, 265.-, Tel. 621178239



★ **Hautcharage: maison 275m2 6ch.**, c.éq. ouv., s.à m., WC, salon, sdb., 2.600.-, **KLEIN IMMOBILIÈRE S.A R.L. Tel. 621190202**

■ **Kehlen: maison à rénover**, 90 m2, 2 ch., 2 sdb, chauff. gaz, terrain 2 ares, jard. 100 m2, DPE: H,I, terrasse, 3 côtés libres, 2ch., terrasse, garage avec grd jard. à fleurs et/ou cultivation, 1.700.-, Tel. 691305849

■ **Rollingen/Mersch: maison jumelée neuve +/- 250m2**, gge 1 voit. 68m2, cave, buand., 4ch., 2 sdb, cuis. 32m2, liv. 40m2, 3.350.-, Tel. 621154059

## Recherche/Suche

■ **Ch. maison**, ou appart. av. 3 ou+ de chbres, pour famille avec 5 enfants et 2 adultes, Tel. 691138131

■ **Sichen e klengt Haus oder Appart. oder Bauernhäuf**, mat Goart oder Terrass, um Rez-de-Chaussée, minimum 2 Kummeren, fir 2 Persounen, am Norde vum Land, eng Persoun (liicht behënner), oui Traapen, alles on engem Stack, max. 1.200.-, Persoun mat CDi, op länger Zäit, just seriö Uriff, Tel. 621434912 Message hannerloossen

CHAMBRES  
ZIMMER

**Diekirch (Lu) : chbre meublée**, DPE: En cours, près de la gare de Diekirch, grande chambre meublée, cuisine, buanderie commune, 2 mois de caution, 750.- TTC, Tel. 691869544

**Esch-sur-alzette**, 15 m2, chauff. gaz, DPE: C,D, loue chambre à partir 01 janvier 2020 580 charge comprise, 550.- TTC, Tel. 661474130

★ **Rodange: chambre meublée**, cuisine et s.d.b. commune, 480.-, Tel. 621405067

## Recherche/Suche

■ **Homme, 57, ch. chambre ou studio**, loyer : 600.- à 700.-, env. Luxembourg, Esch/Alzette, sud du pays, Tel. 621310832

## STUDIOS

■ **Ettelbruck: studio**, 35 m2, 3e étage, sans ascenseur, pour 1 personne, 150.- charges, 2 mois de caution, libre de suite, 750.-, Tel. 621530960 à partir de 18.00h

■ **Gasperich: studio 45m2**, 45 m2, chauff. gaz, DPE: F,G, terrasse, rénové à neuf., cuis. ouv., grd liv., hall, WC sép., sdb, balc., cave, caution: 2.400.-, loyer:, 1.200.-, Tel. 621242933

■ **Luxembourg Gare**, 25 m2, chauff. gaz, DPE: D,D, studio entièrement équipé, le logement est situé en face de la Gare Centrale de Luxembourg, 1.000.-, Tel. 26650335

■ **Luxembourg Hollerich**, 36 m2, chauff. gaz, DPE: C,C, a la location ce superbe studio meublé situé dans une résidence neuve, rue baudouin d'environ 36m2, 1.000.-, Tel. 24784311



■ **STUDIO MEUBLE A LOUER A BONNEV**, 20 m2, DPE: D,D, wifi, à louer un beau studio meublé à bonnevoie 20 m2, bien situé, à proximité de toutes commodités frais d'agence à prévoir, 1.100.- TTC, Tel. 621261377

■ **Urgent! Ch. studio 1 pers. seule**, DPE: En cours, max. 800.-, Tel. 661582121

## Recherche/Suche

■ **Ch. studio meublé, pt. appart.**, max. 15km du Lux., loyer max : 850.-, Tel. 661582121

■ **Ch. studio ou chambre**, max. 700.-, env. Lux.-ville, Esch/Alzette et sud, Tel. 621310832

■ **Cherche / Sichen - Studio/App.**, pour 1 pers. seule / pas d'animaux / homme luxembourgeois en sit. stable loyer max. 800.-, Tel. 621421011

■ **Dieckirch: Sichen fir direkt ze lounen ein Studio fir 1 Person**, oder klengt apartment am Norde vu Letzeburg, loyer bis 800.- warm, ideal wier um rez-de-chaussé well ech schlecht lafen kann hun ech bessi problemar mat trappen, oder eng platz mat lift, Tel. 671015845

■ **Homme 57 ans**, célibataire ch. très urgent un studio dans les alentours de Lux-Ville, Sandweiler, Moutfort, Contern, Niederanven, Senningen, Tel. 691356119

■ **Homme av. CDD**, ch. studio à Schengen, Bech-Kleimmacher, Mondorf, Remich, Grevenmacher, max. 750.-, Tel. 661976746

■ **Mann, 57, sicht Studio**, max. 700.-, Tel. 621310832

APPARTEMENTS 1-2 CH.  
WOHNUNGEN 1-2 Z.

■ **Appart.**, 100 m2, chauff. gaz, DPE: E,E, 2ch., cuisine, salon, buanderie, grand jardin privatif, parking extérieur, libre 15/03/20, 1.150.-, Tel. 621571149

■ **Bascharage, de privé appart. 2 ch**, 78 m2, 2 ch., chauff. gaz, DPE: B,C, gge 2 voit., buanderie commune, pas d'animaux, pas d'ag., charges 180, libre 02/2020, 1.500.-, Tel. 621402573

■ **Bonnevoie: appart. de privé à privé**, 60 m2, 1 ch., chauff. gaz, DPE: A



■ **Photo disponible sur internet**

■ **Ch. appart. 1ch.**, à Luxembourg ou près des frontières, de pr. à pr., max. 1.000.-, Tel. 621189550

■ **Couple africain av. enfants**, tr. sér. ch. appart. à 2 chbres à Esch/Alzette et alentours, max. 1.000.- TTC, Tel. 691783179

■ **Differdange +/- 10 km: ch. appart. ou studio meublé ou non**, Tel. 621421011

■ **Emgëigend Diddelëng: sichen klengt Appart.**, keng Agencen wgl., Tel. 691872481

■ **Ettelbrück/Diekirch: Rech. appart.**, 1 chambre, urgent, Tel. 661361547

■ **Femme sérieuse ch. urgent appart.**, 2 enfants + 1 bébé à charge, 1-2 chambres, dans tout le Luxembourg, max. 900.-, Tel. 27990930

■ **Seriös Damm, 69 Joer, sicht dringend e klengt Appart. o. Studio**, Nidderkuer, Esch, Schëffleng, Käl, Diddelëng, max. 750.- charges incl. Keng Agencen wgl., Tel. 621148369

## APPART. 3 CH.ET PLUS WOHNUNGEN 3 Z. UND MEHR

■ **Colmar Berg**, 120 m2, 2 ch., chauff. fuel, DPE: Vierge, terrasse, 1.400.-, Tel. 621787059

■ **Lux.-Belair: möblierte Wohnung**, auf 2 Stockwerken, 3 Schlafz., 1 Zimmer mit Wandschränken, Badezimmer, Living, Büro, Küche, sep. WC, Balkon, hell, sehr sauber, 200.- Nebenkosten, 3.500.-, Tel. 444451

## Recherche/Suche

■ **Lux.-ville: cherche appart.**, DPE: C,C, 3 chambres min., cuis. sép., salon, sdb, WC et entrée, 2.500.-, Tel. 621454218

## LOCAUX COMMERCIAUX GEWERBERÄUME



★ **Bascharage Zone op Zaemer: hall avec bureaux**, se compose comme suit: - 193m2 de bureaux, 318m2 de hall, 118m2 de mezzanine, 5 emplacements de parking extérieurs, 7.900.-, **KLEIN IMMOBILIÈRE S.A R.L.**, Tel. 621190202

■ **Belvaux: local commercial**, 100 m2, 3 bureaux, cuisine, 2 WC, libre de suite, 1.800.-, Tel. 661558244

■ **Bergem (sur rte princ.): bureau**, 45 m2, chauff. fuel, DPE: D,D, sol granit, parking privé, chauffage et électricité compris dans le loyer, 1.075.-, Tel. 661144002

■ **Bour: local snack**, DPE: C,C, snack, hamburger, frites, pizza, matériel quasi neuf. Loyer à convenir, Tel. 309183

■ **Commerce dans site touristique**, DPE: Vierge, loue commerce de restauration, épicerie, boulangerie avec complet avec matériel, site unique, visite possible, 1.-, Tel. 621622123

■ **Esch/Sûre: garage**, DPE: Vierge, av. hauteur pour stockage, réparations voitures, entrepôt etc., Tel. 621622123

■ **Friture Esch sur Sûre**, DPE: Vierge, loue friture équipée complet en tier lief dans site touristique, prix tout compris à définir, 1.-, Tel. 691821460 ou 621622123

■ **Institut de beauté Luxembourg**, 50 m2, DPE: A,A, très bonne rentabilité, av. asc., cave, loyer 1300.-, p.v., 55.000.- TTC, Tel. +33644230927



**Local à louer**, 125 m2, sur 2 étages idéal pour restaurant à Remich sur l'esplanade loyer 3000€, fond de comm 15000€ terrasse 140couverts , int 40 pers.Concession alcool ag s'abs, Tel. 621163464

**LOCAL COMMERCIAL THIONVILLE**  
Zone industrielle Linkling 130m2 de surface comm. + local sanitaire comprenant lavabo et WC séparé, alarme, chauff. central au gaz  
Dispo de suite., 1.250.-  
Tel. 621464726

■ **Lorentzweiler: local commercial**, 55 m2, chauff. collectif, jard. 24 m2, DPE: A,A, terrasse, gare 300m, très lumineux idéal cabinet kiné, esthétique, ... pour 2 garages ou 4 cabines, hall d'attente, coin bureau, WC, jardin, 2.000.- TTC, Tel. 274810



**Lux.-gare: bureau partagé**, DPE: C,C, dédié, meublé, fermé à clé, internet haut débit, WiFi, salle de conférence, kitchenette, 325.-, Tel. 621454218

■ **Lux.-Gare: Bureaux meublés**, DPE: C,C, alarme, salle de conférence, kitchenette, WiFi haut débit, câble, sécurisé, 490.-, Tel. 27449348

■ **Lux.-ville: bureau privé 12m2**, DPE: C,C, balcon, s. de conférence, WiFi fibre, kitchenette, 490.-, Tel. 27449348

■ **Mertert-Wasserbillig: Büroraum**, mit Nutzung von Parkplätzen, keine Agenturen bittel, 650.-, Tel. 691748542

■ **Mertert: Gewereraum/Büro**, DPE: En cours, Vierge, mit mehreren Parkplätzen am Gebäude, teilmöbliert, frei nach Vereinbarung ohne Vermittlungsagentur, 800.-, stefanski56@gmx-topmail.de, Tel. +4915203153708

■ **Oberkorn: local commercial**, 110 m2, idéal pour KEBAB, prox. piscine, terrain de football, libre de suite, 2.500.-, Tel. 661205533

**Perlé: bureau**, chauff. gaz, DPE: En cours, idéal pour constitution d'entreprise et boîte aux lettres, 250.- TTC, Tel. 621183830

■ **Rég. Clervaux: bureau meublé**, DPE: En cours, avec ligne tél., internet, suivi du courrier, domiciliation de société possible, Tel. 691949471

■ **Rombach**, DPE: En cours, dans un immeuble de confort, confidentiel à partir de 12 m2, avec mobilier de bureau, connexion internet, possib. de ligne téléphonique fixe, photocopieuse avec scanner, fax, imprimante, dispo. avec suppl., possib. de suivi courrier, d'assistance administrative et comptable, réf. exigée, caution exigée, 300.- TTC, Tel. +32478817228 ou +33786044928

■ **Strassen: bureau**, 15 m2, DPE: En cours, terrasse, sur la route principale vers le centre, à 200m d'autoroute et de tous services, 500.-, Tel. 671555111

■ **Wecker: Lagerraum mit Toilette**, 30 m2, trocken, im 1. Stockwerk gelegen, nur SMS-Anfragen mit Emailadresse akzeptiert, 3 Monate Kauton + monatlich, 150.-, Tel. 41764533954

## GARAGES GARAGENVERMIETUNG

■ **Bad Mondorf - Emerange: landwirtschaftliche Halle**, 10m lang 4, 10m breit Torhöhe ca. 3, 50m. 7 Ar angrenzende Wiese mit Hecke können separat oder dazu gepachtet werden, 450.-, Tel. 691661816

**Bonnevoie Parking**, en location parking avec barrière d'accès située dans le haut de Bonnevoie, rue Jf Gengler, 125.-, Tel. 621183830

■ **Ch. pt. dépôt / garage fermé**, cave, (pas cher) même en colocation pour rangement, max. 20 km alentours du Luxembourg, Tel. 661582121

■ **Clemency: dépôt**, 72m2, avec eau et électricité, avec place extérieure 105m2, Tel. 691507513

■ **Côte d'Eich: parking intérieur**, dans résidence, 100.-, Tel. 642757646

■ **Differdange-centre: garage**, Tel. 691682784

■ **Differdange-Foussbann: garage**, 62, rue de Soleuvre, 110.-, Tel. 691255576

■ **Differdange: emplacement park. ext.**, rue Xavier Brasseur, 95.- TTC, Tel. 621229375 18-21 hrs ou SMS

■ **Dudelange, rue du Parc: parking ext.**, 75.-, Tel. 621229375

■ **Emplacement intérieur**, pour 5 mois, 500.-, Tel. 74854110

■ **Esch-centre: garage individuel**, box fermé, courte période s'abstenir, 140.-, Tel. 621306370

■ **Esch-sur-Sûre: grange**, avec hauteur pour stockage, réparations voitures, entrepôt etc., Tel. 691821460 ou 621622123

■ **Esch/Alzette (secteur Lallange): box garage Lallange**, Box Garage à louer à Esch/Alzette secteur Lallange, libre de suite! Tél: 621 162 844 (135.-), 135.-, Tel. 594959 ou 621162844

■ **Esch/Alzette, rue du Canal: emplacement intérieur**, dans une résidence, 150.-, Tel. 621523119

■ **Esch/Alzette: garage fermé**, 1er étage Parkhaus Esch-Centre 32, rue Zénon Bernard, 160.-, Tel. 621361241

■ **Esch/Alzette: parking souterrain**, réservé situé rue CM Spoo, 125.-, Tel. 69166695

■ **Espace de stockage / garage**, espace fermé pour voiture ou stockage, surface 54m2, volume 220 m3, env. Etalle, 400.-, Tel. +32484878654

■ **Gasperich: nouveau garage à louer** rte d'Esch, 188.-, Tel. 691771030

■ **Grevenmacher: Aussen-Parkplatz**, sofort frei, monatlich, 70.-, Tel. +4915778847917

■ **Grevenmacher: garage ou parking**, parking 32.-/mois, durée min. 1 an, 3 mois de caution, garage, 200.-, Tel. 691661818

■ **Hagen: garage mitoyen**, et stockage grenier, surface : env.16 m2, long.: 5 x larg.: 3,20 x htr: 2,60m, 135.-, Tel. 661253566

■ **Junglinster: parking sous-terrain privé** situé ds coin : 14,80m2, 100.-, Tel. 691771030

■ **Lamadellaine: dépôt** 75m2, électricité, eau et radiateurs, 1.000.-/mois, Tel. 691135702

■ **Lenningen: emplacement**, 100m2, longueur 15m, hauteur 2,50m, poss. de mettre plusieurs voitures, 400.-, Tel. 691558043

■ **Location plusieurs emplacements pour mobile homes**, caravanes, oldtimers ou autres à Lux.-Ville (Domm/Beggen), Tel. 691179900

■ **Lux.-Eich: garage intér.**, dans une résidence nve (2018) +/- 300m de la Place Dargent), 150.-, Tel. 621174925

■ **Lux.-gare: parking quartier**, rue Glesener, parking au niveau -2 dans résidence avec accès par ascenseur. Charges incluses. TVA déductible, 300.-, Tel. 691766080



**Lux.-Limpertsberg: parking**, Allée Scheffer, Place 6,5x2,3m, ascenseur, max. 2.000kg 30.- de charges comprises, à côté de l'arrêt tram, 180.-, Tel. 691195258

■ **Lux.-ville: place de parking**, près du Centre Hospitalier à prox. de la route d'Arion, 150.-, Tel. 691581929

■ **Luxembourg Gare : emplacement couvert**, rue des Etats Unis, place spacieuse, 150.-, Tel. 691402512

■ **Luxembourg: garage**, à partir du 01.05.20, pour 2 à 3 voitures, 13-15 rue Poincaré, 500.-, Tel. 355980

**NANCY-BOX PARKING**, situé au niveau -1 du centre St Sébastien (plein centre-ville), 13.000.-  
Tel. 621464726

■ **Niederkorn**, rue des Lignes: Emplacement à louer souterrain, par mois/, 100.-, Tel. 501631 ou 691886677

■ **Niederkorn, rue des Lignes: emplac. souterrain**, par mois, 100.-, Tel. 501631 ou 691886677

■ **Niederkorn: garage-box**, rue Emile Pauly, 125.-, Tel. 621236860

■ **Nospelt: Scheune**, 1-2 Plätze frei oder als Atelier, 40m2, Tel. 661839121

■ **Parking Kirchberg/BEI**, souterrain fermé, 1 rue J-P.Sauvage, L-2514, bus 8, 125.-, Tel. +33783600155 ou 621260957

■ **Parking souterrain Belvaux**, 1er sous-sol d'un nouveau bâtiment, 226 rue Waassstrap, direct, du propr. pas de commission, 140.-, Tel. +496867911880 ou 661196802

■ **Rodange: garge fermé**, libre, 150.-, Tel. 621725444

■ **Rollingen-Mersch: place dans un garage**, 1 place (parmi 6), dans résidence (10 ans), 7 min. de l'autoroute, charges incl., 120.-, Tel. 661681107

■ **Sandweiler: emplacement parking**, sous-sol, dans une résidence d'appart., 2 min. à pied du 1er arrêt de bus, 150.-, Tel. 621628904

■ **Schieren: emplacement intérieur**, dans résidence récente, 110.-, Tel. 621722479

■ **Schieren: trocknete, gesicherte Halle**, für Oldtimer oder Camping-Car, bis 6,5m, Stromanschluss, Tel. 621782722

■ **Steinfurt: emplacement interieur**, dans immeuble à appart., rue de Luxembourg, 125.-, Tel. 621343668

■ **Steinsel: Lager/Garage 2 Autos**, + weitere Flächen frei nach Vereinbarung., 500.-, Tel. 691748542

■ **Stellplätze**, Nähe Remich Stellplätze in einer neue Halle zu vermieten. Wasser und Strom vorhanden, Tel. 621249828

## Recherche/Suche

■ **Canton Wiltz: ch. garage fermé et sec**, Tel. 661738321

■ **Esch/Alzette et environs: ch. emplacements**, à l'extérieur, pour 2 voit., pas trop cher, Tel. 691807765

■ **Mondercange: ch. garage**, rue de Limpach, rue Neuve ou rue des Bois, Tel. 44118210

■ **Pr. ch. à louer garage**, avec eau et électricité de 220 Volt dans les alentours de Sandweiler, ds al. de Luxembourgville, Tel. 691356119

■ **S. gratis Stellplatz**, fir een Auto drëshchen ënnerzestellen, Region Heischent, Ettelbrëck, Colmar, Miersch an Zentrum, Tel. 621274772

■ **S. Parking, Stellplatz, Garage**, zu Esch an der Gegend von den Lycée, Tel. 661720905

## IMMO LOCATIONS FRANCE

## MAISONS HÄUSER

■ **67170 Olwisheim France**, 140 m2, 3 ch., chauff. bois, terrain 7 ares, jard. 150 m2, DPE: A,A, terrasse, piscine, au sein d'un corps de ferme typiquement alsacien, Tel. +33670521059

■ **Géradmer Vosges**, 3 ch., chauff. él., DPE: En cours, terrasse, chalet-se situe dans un lotissement il faut ajouter l'eau et l'électricité. caution de 300€ demandé.brochure disponible., 750.-, Tel. 691322124

■ **Rédange (F): maison**, 180 m2, 5 ch., 2 sdb, chauff. gaz, terrain 1 ares, jard. 100 m2, DPE: En cours, terrasse, 2km de front. Lux. non fumeur, sans animaux, entier. rénov., centrale purificat. eau, arrêt bus dev. maison, cadre calme, 1.350.-, Tel. 621229549

## Recherche/Suche

■ **Ch. petite maison**, avec garage, minimum 650.-, env. de Villerupt, Trieux, Tel. +33648828983

## CHAMBRES ZIMMER

## Recherche/Suche

■ **Ch. chbre à louer**, Tel. 691957872

## STUDIOS

■ **F- 54560**, 35 m2, 1 ch., chauff. él., DPE: D,D, studio meuble, renove, en rez de chaussée dsortie individuelle a proximite frontiere Esch sur Alzette et Luxembourg, 345.-, Tel. +33637993412

■ **Thionville, 5min. Gare: appart.**, 36 m2, chauff. él., DPE: C,C, entièrement meublé et équipé, 850.- TTC, Tel. 621475321

## APPARTEMENTS 1-2 CH. WOHNUNGEN 1-2 Z.

## Recherche/Suche

■ **J.h. rech. p. ouverture salon de massage**, appart. av. 2ch., Belgique, France, Lux., prix raisonn., Tel. 691957872

## APPART. 3 CH.ET PLUS WOHNUNGEN 3 Z. UND MEHR

# LUXBAZAR

Ce jour des petites annonces privées gratuites

## COMMERCE À LOUER

HOWALD (L)

**A LOUER : LOCAL COMMERCIAL**  
Route de Thionville - Howald

A Howald, local commercial d'environ 60m²  
situé sur un axe passant  
et avec 8 ML de vitrine.  
Aucun commerce de restauration.

**Conditions de locations :**  
• Caution de 3 mois de loyer  
• 1er mois de loyer payable d'avance  
• Bail 3/6/9

**Caractéristiques**  
• WC séparé: 1

**2.500€**

**POUR PLUS DE RENSEIGNEMENTS : Mail : caroline@publicom.lu • GSM:+352 621 464 726**

■ **Audun-le-Tiche: duplex**, 140 m2, 4 ch., chauff. gaz, DPE: En cours, à 5 minutes d'Esch/Alzette, dans petite copropriété. Prestations haut de gamme. Disponibilité immédiate, 1.100.-, Tel. 661366348

## Recherche/Suche

■ **Recherche appart. ou maison**, type F4 ou F3, à Luxembourg-ville, Arlon, ou Messancy à louer à jeune femme pour massage. Loyer max 800 euros, Tel. 691583172

## LOCAUX COMMERCIAUX GEWERBERÄUME

■ **Thionv. env. : atelier av. poutres** roulantes 3 T., chauff. gaz, surface : 300m² + 200m² de stockage, accès autoroute, Tel. +33671036335

## GARAGES GARAGENVERMIETUNG

■ **Beyren-les-Sierck (Fr : à 4km Mondorf): garage**, 150m2, av. porte élect sécurisée, av. élect et eau, libre à pdu 30/11/2019, Tel. +33667647771

## IMMO LOCATIONS BELGIQUE

## MAISONS HÄUSER

■ **Ch. à louer maison à Athus**, DPE: En cours, maison ou appartement RDCH ou grand balcon, min. 2ch., contrats CDI + preuve de paiements des loyers des derniers 12 mois, 750.-, Tel. +33750686946

■ **Habay la Vieille 6720: maison** mitoyenne neuve, 110 m2, 2 ch., 2 sdb, chauff. él., terrain 4 ares, jard. 300 m2, DPE: A,A, terrasse, à 30 min. de Lux., village calme, proche des commerces, 900.-, Tel. +32479253093

■ **Limerle: maison**, 250 m2, 6 ch., 4 sdb, chauff. gaz, DPE: C,C, terrasse, 2km G.-D. Lux. possibilité entrée immédiate, 1.200.- TTC, Tel. +32495509200

■ **Messancy: maison**, 3 ch., chauff. gaz, DPE: En cours, salon, cuisine équipée, 2 s.d.b., sans garage, sans jardin, ni terrasse, libre 01.03.2020, ttes charges en charge du locataire, 2 mois caution, 850.-, Tel. 691869931

## CHAMBRES ZIMMER

## Recherche/Suche

■ **Ch. chambre meublée**, Lux.-ville ou Esch/Alzette et al., même chez l'habitant, loyer: 550.- à 650.-, Tel. +32467863381

## STUDIOS

■ **Athus**, 40 m2, 1 ch., chauff. fuel, DPE: En cours, ctre, proche commerces, parking aise, proche gares, libre 01/01/20, 570.-, Tel. +32475849469 ou +32473550995

■ **Athus gare (Be): studio**, 20 m2, DPE: En cours, sauf élect., WC, SDB., 570.- TTC, Tel. +3263389094 ou 691320341

## APPARTEMENTS 1-2 CH. WOHNUNGEN 1-2 Z.

■ **Arlon: appart.**, 115 m2, 2 ch., chauff. gaz, DPE: D,Vierge, libre février 2020, 900.- TTC, Tel. +3263221034

■ **Arlon: bel appart.**, 48 m2, 1 ch., chauff. collectif, DPE: En cours, libre, compl. meublé, proxi. bus + train + supermarchés, 650.- TTC, Tel. 691361767

■ **Aubange (B): appart.**, 110 m2, 2 ch., chauff. él., DPE: D.En cours, balcon, grd & lumineux, prox. GDL, commerces, transp., écoles, 2ch., 2 WC, sdb, grd séjour, c.éq., visoph, asc., cave, park. int., dispo 01/03/20, 775.-, Tel. 621751292

■ **Hondelange Messancy: appart.**, 100 m2, 2 ch., chauff. fuel, DPE: En cours, à prox. E411 et frontière, c.éq., living/s.a m., 2ch., sdb, WC, grenier, gge, cave, 2 parkings, balcon et cours, 1.100.-, Tel. +32496800888

## Recherche/Suche

■ **J.f. ch. appart. p. ouverture salon**, Belgique, Lux., endroit discret, prix raisonnable, Tel. +33682968635

■ **J.h. cherche chambre à louer**, endroit discret, prix raisonnable, pas de no cachés et SMS, France, Lux., Belgique, Tel. 691957872

## GARAGES GARAGENVERMIETUNG



■ **Dreh-/Stelltransformator**, 42V / 0-42 V / 168 VA, 60.-, Tel. 327134

■ **Dreh/Stelltransformator**, 230V / 0-230V / 0-500VA, 100.-, Tel. 327134

■ **Env. 100kg de sable**, et sacs de ciment, petit prix, Tel. 621771237

■ **Escalier en colimaçon**, neuf, chène/acier complet, prêt au montage, avec garde-fou, pourra être vu en état démonté, 500.-, Tel. 691651182

■ **Fenêtre coulissante en alu**, prix neuf 800.-, coul. blanche, 215 x 240, état neuf, 390.-, Tel. 621399328

■ **Garde corps métal fait main**, pour escalier extérieur, noir, galvanisé, 320 x 155 cm, en parfait état, 295.-, Tel. 691519450

■ **Gasofen neu**, mit blauer Flamme, N.P. 140.-, V.P., 30.-, Tel. 328435 ou 621791896

■ **Grillage 20m jardin anthracite**, 10 grilles rigides 2x1,25m + 11 poteaux 1,7m à mettre dans béton, système de clips, exc.ét., prix neuf: 1.500.-, p.v., 500.-, Tel. 691261007

■ **Grillage fenêtre**, anti-effraction métallisé, 65x65 cm, 50.-, Tel. 621631803



**Grille de retenue**, pour cheminée, en fer forgé, 40.-, Tel. +33647008586

■ **Heizkörper**, wie neu, Mittellanschluss, Vogel & Noot T6 Typ VM22, H: 900, L: 720, T: 105mm, 1653 Watt, 75/65/20 weiss, 80.-, Tel. 621769124



**Ingénieur structure Béton Armé**, en bâtiment et Ouvrages d'arts, email: baticoncept2011@gmail.com Bâti Etudes et Construction Paris, Tel. +33752727112

■ **Inox**, 2m, épaisseur 1 cm, prix neuf 20.-/paquet, 15.-/paquet + pour 0,8 cm, Tel. 621399328

■ **Kamin und Brennholz**, auf Maß geschnitten, Tel. 621699751

■ **Kit tuyaux cheminée inox**, 2 tuyaux inox 100cm double paroi isolés diam. extér. 200mm intér. 130mm et colliers, 100.-, Tel. +33781320824

■ **Nouvelle fenêtre en PVC avec volet**, 144 x 118 cm, couleur ext. anthracite et int. blanche avec volet à manivelle, 300.-, Tel. 621403641

■ **OSB panneaux**, 8x panneaux OSB, 184cm x 68cm x 15mm, 10.-, Tel. 691916642

■ **Pavé ancien**, lot de +/- 200m2, 1.400.-, Tel. 621170178

■ **Perfekt funktionierende Aufputz Mischbatterie Grohe Europuls Serie**, für Badewanne inklusiv billig abzugeben, Tel. 26914976

■ **Pierre tombale en marbre**, 2x2m, 1.500.-, Tel. 444451

■ **Planches chène**, 1er choix: 30, 35, 40 et 50mm pur quartier long 2, 80 et 3, 15m 25 ans de séchage largeur 25 et 30 cm, Tel. +32499386384

■ **Planchettes en bois**, 9 planchettes en bois exotique, hauteur 100cm, largeur 9 cm, épaisseur 2.5cm + 2 planchettes long 105cm + 1 plan long 215cm, 50.-, Tel. +33647008586

■ **Porte de Garage**, Hörmann, 3000 x 2000, sans moteur, avec isolation thermique en mousse, disponible pour mars / avril 2020, 150.-, Tel. 26175125

■ **Porte et chambranle**, classe climatique 3, blanc avec joint sol schall-ex, épaisseur porte 40 mm, dim. 860x 2110 mm, DIN L, chambranle 860x 2110x 120 mm, dans emballage original, 100.-, Tel. 691917791

■ **Poutres en chène**, 35 ans séchage: 4mx16x16 à la découpe 16euros/m, 2, 70mx14x14 raboté 50.-, carrés 9x9cm et 6x6cm, Tel. +32499386384

■ **Poutres fer HEB**, (S235JR+M), b.ét., HEB 260 +/- 8, 8, 6, 6m., HEB 220 +/- 5, 5, 4m, HEB 180 +/- 3, 3, 3m, 3.500.-, Tel. 671231175

■ **Profilholz**, Profilholz 12,5 mm, T 9, 6 mm B 1900 mm L 5-6 Pakete, 29.-, Tel. 691513699

■ **Radiateur Acova 170x42**, 80.-, Tel. 621213787



**Radiateur tubulaire Arbonia RR3200**, complet av. accessoires, hauteur: 2m, long.: 90cm, épais.: 10,5cm, 20 éléments, 495.-, Tel. 691956649

■ **Rampe fer forgé**, métallisée, long.: 3.50 m, 120.-, Tel. 621631803

■ **Schweissbahn 2 x 5m + Primer**, neu, 45.-, Tel. 621244121

■ **Spot industriel LED**, luminaire industriel LED, 30.-, Tel. 621213787

■ **Store banne, demi coffre**, 2x1, 50m, rayures vertes servi 1 an acrylique, 1 housse de protection pour l'hiver, b.ét., 299.-, Tel. +32474871539

■ **Terre de remblai à donner**, à venir chercher à Tarchamps, Tel. 621343668

■ **Tourets**, exc.ét., dim.: diam. 75cm haut. 75cm, diam. 80cm haut. 60cm, diam. 90cm haut. 60cm, à transformer suivant votre imagination (table basse, fauteuils, jardinière) a venir chercher sur place, 30.-, Tel. +33763532967

■ **Tube RAU-PER 16 x 1,5 avec bar**, tube Rehau pour chauffage au sol/plancher RAU-PER 16 x 1,5 avec barrière anti-oxygène, couronne de 100m, 100.-, Tel. 621213787

■ **WC Cersanit complet**, strict. neuf, encore dans son emballage d'origine fermé, prix neuf: 79.-, p.v., 35.-, Tel. 26914976

■ **Zinngranulat**, zum Schmelzen, 6,8 kg, Preis nach VB, Tel. 691631818

### Recherche/Suche

■ **Ch. matériaux de construction**, cherche poutres/chevrons en bois, plaques OSB, poutrelles/tôles-trapèzes, colonnes en fonte, démontage/transport à nos frais, Tel. 899180

■ **Ch. velux**, fenêtre de toit d'occasion t Velux, Roto etc, Tel. 899180

■ **Cherche porte 73x 200 cm**, intérieure en bois av carreaux vitrés un peu old style pour repeindre DIY (en bon état), Tel. +32484113317

■ **Qui peut me donner un reste de grenaille**, et une dizaine de planche pour finir une terrasse, Tel. 661413373

■ **S. Brennholz**, Eechen, Buchen, Tel. 621193374

■ **S. gebrauchten Dunnen**, OSB Platten, Käfieren, Träger an Trapezblecher, gosse Seilen, kann och selwer ofmonteieren an transporteieren, Tel. 899180

■ **S. Trapetzbleche**, auch gebraucht, rostfrei, Tel. 691951410

■ **Sichen galvaniséiert Blechplakken**, Tel. 621193374

■ **Suche Fliesen**., 32,5x32,5 der Marke Emil ceramica 31MLS blu flammnet, Tel. 621494849

■ **Tôle de toiture**, recherche +/- 60m2 de tôle de toiture bacacier profil 106mm. Deuxième choix ou réemploi, Tel. +3280678648 ou +32477913283

### MATÉRIELS MATERIAL

■ **1 poutrelle IPB**, 300x300 longueur 2,3m 125kg/m (6.-/kg), 175.-, Tel. 621375149

■ **1 poutrelle peinte**, 120x120 longueur 2,4m, 27kg/m, 40.-, Tel. 621375149

■ **2 boilers /chauffe-eau instantané électro**, neufs, jms servi, dans emballage orig., 5,6 Kw, enlèvement et paiement sur place, 150.-, Tel. +32485404841

■ **2 éviers lave-mains identiques**, Gébérît 370/250 mm, tr.b.ét., avec syphons inox, PN: pièce 179.-, possibilité 1 seul pour 25€ ou les 2 pour, 45.-, Tel. +32486799941

■ **2 fenêtres métalliques**, acier, profilés creux, doubles vitrages, 800x1750 et 800x1900, 50.-/pce, Tel. 621375149

■ **2 Heizöl-Stahltanks je 2000 l**, oder auch einzeln für 50.-, Abholung in der Gemeinde Larochette, 95.-, Tel. 74907491

■ **2 portes chène massif**, 1x 78x200 mür 14cm, dble porte 150x200 mür 25cm, 300.-, Tel. 621763949

■ **2 poutrelles IPB 200x190**, longueur 1,75m, 43 kg/m, pce, 40.-, Tel. 621375149

■ **21 plaques de granite Verona, Italie** , 100x50, 100.-/plaque ou le lot à, 2.100.-, Tel. 691551208

■ **4 kleine gut erhaltene gusseiserne Zimmerhaus Öfen**, verschiedene Grössen, preiswert, Preis nach VB, Tel. 4965879536

■ **4 panneaux porte garage**, sectionnelle, dim. stand. L: 2500 x h: 2000 mm, comme neufs, 150.-, Tel. 621231394

■ **4 Schutzkontakt 2-fach**, Steckdose Up-Standard , 10.-, Tel. 329919 ou 661329919

■ **4, 5, 6, 7 m hohes Schwerlastregal**, Traversen von 2,7, Tel. 691305911

■ **54 balustres garde corps**, en béton, 390.- à disc., Tel. 691884014

■ **9 Weckschalter + 4 Klemmdosen** , 20.-, Tel. 691366110

■ **Abris piscine télescopique**, car modifications de la piscine, 5x11m (5 modules télescopiques) toiture en polycarbonate translucide, côté en Cristal Clear transparent, structure aluminium, gris (facile à nettoyer), disponible à partir de 03/20, facilement transportable par modules emboîtables sur un plateau- remorque, prix neuf: 14.800.-, p.v., 9.000.-, Tel. 691219524

■ **Abus FU8110**, pour Alarme Secvest (2way), 1pcs./60.-, 2pcs./, 100.-, Tel. 621787547



**Adoucisseurs eau Cillit + Aqua Millenium**, comme neuf, utiliser +/- 4 ans, parfait état de marche, 260.-, Tel. 621293434

■ **Ancienne fenêtre**, dim : 113,5/103cm x 70 cm, 25.-, Tel. 691151060

■ **Ancienne porte en chène**, htr: 183cm, l: 88,5cm, 450.-, Tel. 691151060

■ **Armoire à fusibles encastr. Hager 52x30 nve**, 25.-, Tel. 691151060

■ **Beaucoup de matériel élect.**, neuf et occasion : prises, disjoncteurs avec puiss. diff., interrupteurs + accessoires en cuivre pr sanitaires: neuf et occas. + access., canalisations PVC diam:100, 125 mm + bidets blancs occas., divers câbles de 1-10 m, prix à disc., Tel. 621632117 ou 661198001

■ **Boiler Termal**, 150.-, Tel. +32474906548

■ **Boiler/chauffage**, blanc, 96 x 50cm, 350.-, Tel. 621391018

■ **Bouchons de champagne en liège**, usagés à vendre en sachets de 50 pces 6.-, 100 pces 10.-, pour bricoler, Tel. 691474069

■ **Cassette à bois**, pour bûche de 33 cm, avec buses inox et grille d'aération, 600.-, Tel. 621245120

■ **Chapeau de toiture diam. 125**, pour aspiration et rejet d'air, rouge tuile, avec plaque d'étanchéité, 25.-, Tel. +33642185413



**Chaudière à gaz Sieger 35kW, + pompe électronique, 4 ans, tr.b.ét., 1.350.- à disc., Tel. 621776744 apr. 19 hrs**

■ **Chaudière gaz Buderus Loganagaz G-224 lownox**, pour cause d'installation pompe à chaleur, tr.b.ét., 15 ans env., tr.b.ét., révisée par professionnel avec tout son équipement , 400.-, Tel. +33783896851

■ **Chauffage**, radiateur eau 1, 60 x 0,60 x 0,10 cm, marque buderus, 100.-, Tel. 661680681

■ **Chauffage d'appoint**, se situe pour le moment au nord du Portugal, 800.-, Tel. 621391018

■ **Cheminée**, encastrable, en fonte, cadre ext. 60x61x46 cm, div. aérations, porte vitrée, 250.-, Tel. 621735760

■ **Chenets et grille de retenue**, pour cheminée, 2 chenets et 1 grille de retenue, 60.-, Tel. +33647008586

■ **Circulateur Grundfos**, circulateur de chauffage Grundfos neuf, type 25-50, 180 diamètre, entrée sortie 50 mm, 100.-, Tel. +33780040400

■ **Cristalux Glastür**, mit Türgriff, 199x75cm 10 mm dick, in sehr gutem Zustand, 100.-, Tel. 691872882

■ **DeLonghi Ölheizung**, 1500 W, 3stufig, Thermostat, wenig gebraucht, 35.-, Tel. 788234

■ **Double porte de salon**, chène vitrée, 146x200, région Florange, 200.-, Tel. 691332059

■ **Douche Wellness avec radio musique et hammam**, change de couleur et radio, 600.-, Tel. 621309726

■ **Eléments WC Villeroy**, céramique, 200.-, Tel. 621329362

■ **Escalier moderne comme neuf**, avec finitions de grande qualité en bois massif, 2.000.-, Tel. 671269178

■ **Evier cuisine**, double bac, coul.: marron, tr.b.ét., 15.-, Tel. +33387903084

■ **Fenêtre**, 1 fenêtre double vitrage, occasion, Schüko, avec guide volets, 200.-, Tel. 621230028

■ **Foyer de coin encastrable en fonte**, + poutre en chène pour le haut + protection poutre en inox + tube diam. : 200 inox + petite poutre en chène pour le bas, 300.-, Tel. 691500544

■ **Gabions**, panier avec les pierres, à enlever soi-même, pce, 50.-, Tel. 691524553

■ **Garagen-Schwingtor mit Motor**, und Fernbedienung, alles bereits demontiert, 300.-, auch einzeln für jeweils 150.-, Tel. 74907491

■ **Gasheizofen Rowi Blue Flame 42000W**, 60.-, Tel. 621132140

■ **Glastür**, neuverpackte Glastür mit Türgriff, 202 x 83cm, 8mm dick, 100.-, Tel. 691872882



**Glasziegel**, 190 x 190 mm, 9 St., 50.-, Tel. 691366110

■ **Groupe électrogène 5500 watts**, tout neuf, valeur neuf 700.-, 2 G.E de disponible, les 2 pour 1.000.- ou par pièce, 550.- fixe, Tel. +33636687331

■ **Holzofen**, Hersteller: Nemo, Modell mit Topplatte und Warmhaltefach aus Speckstein, 110 x 58 cm, grau Chrom, von 2001. Zubehör: Ofenrohr (nach hinten gerichtet), 450.-, Tel. 750007

■ **Holz sackkarre**, neuwertig, Tel. 691882179

■ **Interrupteur u.p. et prise u.p. à encastrer**, marque Jung u. Petra, Tel. 691280749 ou 511467

■ **Kaminofen 8,0 kW RIKA Fox**, mit Specksteinmantel, Korpus metallic, Rauchrohr 130 mm, Frischluftzufuhr inkl.Rohre, wenig benutzt, 500.-, Tel. 691440045

■ **Laminat "Meister"**, Eiche hell, 11 qm, 60.-, Tel. 621329177

■ **Lustre 16 bras**, massif en bronze ancien, 350.-, Tel. 691320341

■ **Pare-Vent toiture**, idéal pour toits inclinés, top vent/séparateur toiture isolation 1.5mx25m, 14kg, 130.-, Tel. 621391018

■ **Petite boîte aux lettres blanche**, 20.-, Tel. 621391018

■ **Pièces de cheminée**, dont chenêts sculptés, plaque en fonte, avaloir, etc. prix à définir p. l'ensemble, Tel. +33636307928

■ **Plaques p. coffrage**, Verschalungsplatten, 250 x 50 x 2cm, non utilisées, 6 pièces, 200.-, Tel. 691366110

■ **Poêle / chauffage**, chauffe maison et cuisinière, comme neuve, se situe pour le moment au nord du Portugal, 1.600.-, Tel. 621391018

■ **Poêle ancien pour déco**, 65.-, Tel. 691639294

■ **Poêle à bois Pallas-Austroflam**, 7 ans, 4,5-13 kw + Heat Memory System et 2 m tuyau 150 diam. avec clapet, état usé, avec 2 devis de mise à neuf, 1.900.-, Tel. 621643853

■ **Poêle à bois Pisma**, avec ouverture panoramique, 7kw, revêtement en pierre pour garder la chaleur, dim. 500x505x1035mm, ét. impecc., 380.-, Tel. 621777589

■ **Poêle de cheminée**, pour encastrer, ttes les pièces sont en b.ét., 200.- à disc., Tel. 691793455

■ **Porte d'intérieur**, coul. décor-café, 73,5x198,5, avec zarge pour mur de 8 à 10cm, tt neuve, 110.- à disc., Tel. 621358446

■ **Porte d'intérieur vitrée**, 1 de 91x201x4 à 200.-, 2 de 96x201x4 pour 400.- (avec 2 montants formant 1 ensemble de 192cm), 200.-, Tel. 621136574

■ **Porte en verre sablée**, tr. b. ét., tout compris, piston, poignées, 86 x 199 cm, 250.-, Tel. 518323

■ **Porte vitrée**, double porte vitrée chène, 140x 200, région Florange, 200.-, Tel. 691332059

■ **Portes d'entrée**, porte d'intérieur de 90x2m en verre 75x2m, 300.-, Tel. 621763949

■ **Portes et fenêtres**, anthracite, intérieur blanc, diff. mesure, photo sur demande, 650.-, Tel. 661749576

■ **Portes intérieur chène massif**, 8 portes. 3 de 73x201x4, 3 coulissantes de 82/83x201x4, 1 coupe feu de 83x201x4, 1 de 83x201x4, la pièce, 175.-, Tel. 621159973 ou 621136574

■ **Profilé creux 120x80**, 3,25m, 4mm d'épaisseur, 50.-, Tel. 621375149

■ **Radiateur design**, ôtât quasi neuf, 100 x 55, 120.- à disc., Tel. 26845160 ou 621253486

■ **Radiateur élect. en fonte neufs Fontea 2000W Airelec A693057**, valeur 655.-, p.v. 440, 3 radiateurs neufs Fontea 1500W Airelec valeur 550.-, p.v., 390.-, Tel. +33382552948

■ **Radiateur électrique**, excellent chauffage d'appoint (65 x 55 cm), 35.-, Tel. 691106789

■ **Radiateur tubulaire électrique**, jamais monté, prix neuf: 1.200.-, p.v., 400.- à disc., Tel. 621263316

■ **Radiateurs huile Rowi**, 3x 2000W, pce, 50.-, Tel. 621132140

■ **Radiateurs Van Marcke pro multi compact**, acier, neuf, 1 x 100 x 60, 2 x 120 x 50, 2 x 140 x 50, 150.-/pce, Tel. 621132140

■ **Régulateur clim. Weishaupt**, cse de chang., CPU-B1, 9 ans, 380.-, Tel. +32494921146

■ **Rideau de porte / moustiquaire**, 1.-, Tel. 621241949

■ **Rolladen-Klemmsicherung**, 6 St., einfach zwischen Rolladen und Schiene klemmen, verhindert Hochschieben der Rolläden, neuwertig, 30.-, Tel. 621143732

■ **Schwehre Achse LKW**, Doppel Bereifung, 1100X20, 300.-, Tel. 691917050

■ **Sèche-serviette Acova**, neuf, 15.-, Tel. 621213787

■ **Siphon baignoire plat**, 10.-, Tel. 691500544

■ **Système vidéo surveillance**, sans fil, écran vidéo/micro enregistreur, 1 caméra, possible dans brancher 4 maxi, prix neuf 280.-, 200.-, Tel. +33636687331

■ **Terrassen Geländer Inox**, guter Zustand, 300.-, Tel. 661749576

■ **Urgent: à donner 88 pièces de carrelages**, 33 x 33 cm, Tel. 691957872

■ **Vanne thermostatique Heimeier**, 3 pces, 18.-, Tel. 691997853

■ **Vis Wurth**, 10 boîtes de 800 pièces, 150.-, Tel. 691164164

■ **Volets en bois**, dim. 210 X 70 cm : 6 pces + 110 X 40 : 2 pces, bét., l'unité :, 49.-, Tel



■ **Mandrin de tour**, Camlock-Look D1-5" avec 6 tiges de fixation, diam. 230 mm, 3 mors ext. + 3 int., b.ét., 120.-, Tel. 309345

■ **Marteau de couvreur**, 25.-, Tel. 329919 ou 661329919

■ **Marteau-piqueur Makita 1810**, pas util., neuf, 1.600.-, Tel. 621598242

■ **Matériel maçon**, comme règle alu + diff. outils, Tel. 621632117 ou 661198001

■ **Matrices pour balustrades, colonnes**, divers moules en polyester et fibre de verre pour balustres, colonnes, pierres de parements, 40.-, Tel. 621789115

■ **Meuleuse d'angle Makita**, neuf, dans sa boîte d'origine, 230 diam., 2400 Watt, poignée tournant, démarrage progressif, 130.-, Tel. 661292742

■ **Mini niveau à bulle**, très léger, avec fixation magnétique, de faible puissance, Tel. 691935187

■ **Minipelle**, '98, Pel-Job EB200, 5.072 St., 1.875 kg, neue Gummiketten, 10.500.-, Tel. 621193374

■ **Nettoyeur haute pression Compact Eau Froide Stihl RE 108 110 Bar**, cse démont., 140.-, Tel. 691524553

■ **Nettoyeur haute pression Kärcher prof. HD80WS**, 220Volt, tr.b.ét., buse à rotor, plateau nettoyeur sols, 230.-, Tel. 691263060

■ **Palans sur chariots**, lot de 3 palans dont 1 électrique et 2 chariots dont 1 commande à chaîne (valeur chariot neuf 771.-), 500.-, Tel. +33609599492

■ **Perceuse/ viseuse Bosch 18V**, sans-fil, nve, jamais servie, encore sous emballage, p.n. 149.-, p.v., 100.-, Tel. +33616909504

■ **Plusieurs machines coupe carrelages + coupe-carrelages**, carrelage, bebon 10 cm, Makita 1150 W et 1500 W, Tel. 691280749

■ **Plusieurs moteurs Hatz**, b.ét., moteur Bernhard b.ét. de marche, moteur Armstrong Siddelx bi cylindre, Tel. 691142161 ou 909049

■ **Pompe à huile manuelle**, pour fût d'huile, 20.-, Tel. 661680681

■ **Pompe hydraulique double**, Vickers, pompe à palettes. Haute performance. Etat échange standard. Montage sur divers matériels agricoles ou industriels. Plus de photos et détails sur demande. Réf. complètes de la pompe 3520V35A 12 19CC 12L 197, 400.- à disc., Tel. +33609599492



**Pompe hydraulique Vickers**, montage par bride accouplement arbre cannelé, pompe à palette double. Plus de photos et détails sur demande. Réf: 3520V35A 12 19CC12L 197, 400.- à disc., Tel. +33609599492

■ **Ponceuse à bande**, et disques neuf, emballé orig., prix neuf: 125.-, p.v., 80.-, Tel. 23620201 ou 691910221 pas de SMS

■ **Poste à souder**, 3 phases, 85.-, Tel. 621268522

■ **Poste à souder électrique**, avec tous ses accessoires, câbles, marteau, masque à souder, 50.-, Tel. 661680681

■ **Räder 1100X20**, mit Reifen montiert, Tel. 691917050

■ **Remko Heizung 50 kW**, mit Schlauch, Thermostat + Abgasrohr, guter Zust., N.P. 3.000.-, V.P., 1.500.-, Tel. 621425391

■ **Schlagbohrer Fein**, 2 Gang, 80.-, Tel. 691366110

■ **Schlagbohrmaschine AEG**, neuwertig, in sehr gutem Zustand, 70.-, Tel. 691872882

■ **Schlauchabrollrer CEJN**, 3/8" Druckluftschlauch, 10 m mit 1/4" Sicherheitskupplung, neuwertig, nicht gebraucht, 99.-, Tel. 661768731

■ **Schütz 24 VDC**, (3S + 1Ö) Siemens, 4 Stück (Preis pro St.), 7.-, Tel. 327134

■ **Schütz 24 VDC (7S + 1Ö)**, 1 Schütz (Hutschienmontage), Spule 24 V DC, 7 S + 1 Ö Hersteller : Siemens, gebraucht, 7.-, Tel. 327134

■ **Schütz 24 VDC (8S)**, 31 Stück Schütz (Hutschienmontage) Spule 24 V DC, 8 S. Hersteller : Siemens, gebraucht. (Preis pro Stück), 7.-, Tel. 327134

■ **Scie à onglet prof. Ulmia 352**, 75.-, Tel. 329919 ou 661329919

■ **Scie circulaire**, à table de menuisier pour por, lame 315mm 2, 2KW, 220V, tbét., 125.-, Tel. 691151060

■ **Scie circulaire à bûches Bugnot Thierio CC60n**, prise de force tractor portée 3 points, lame diam. 600 maxi, 750.-, Tel. 661740715

■ **Scie circulaire Elu TGS 172**, à utiliser comme scie à onglets pendulaire ou comme scie à table sur pieds avec accessoires, b.ét. de marche, 200.-, Tel. 621524968

■ **Scie sabre Ryobi ERS-80V**, cse démont., 60.-, Tel. 691524553

■ **Set d'outils Gedore**, neuf, dans un rangement pour tiroir ou pour L-Boxx Sorlino, 44.-, Tel. 621558806

■ **Standmotor Bernard 617**, + Bernard 110 T.C. und Standmotor Sachs + Alpina, Tel. 621641200

■ **Stihl Motorsäge 664**, 60 cm Schwert, neue Kette, 550.-, Tel. 621174204

■ **Stihl Motorsäge MS261**, 40cm Schwert, mit Garantie, Tel. 691716425

■ **Stromumwandler von 220/240V Wechselstrom auf 3, 6, 9, 12, 24V**, Wechselstrom od. Gleichstrom, versch. Apparate, viele Möglichkeiten, 10.-, Tel. 548552

■ **Top Craft**, elektr. Kettenschleifer, 220W TCS-220, 1x gebraucht, 40.-, Tel. 23638002

■ **Toupie älteren Semesters mit 10PS Motor**, Gewicht etwa 1000kg, auch Hobel mit Dickenhobel, schwere Ausführung, 500.-, Tel. 691917050

■ **Tour Celtik 12N**, 380 Volt, entre pointes 800, trou mandrin 50mm, 500kg, 3.500.-, Tel. 691462521

■ **Touret triphasé 750W**, diamètre des 2 meules 200, 100.-, Tel. 621375149

■ **Tracto Jack**, 300.-, Tel. +33686749065

■ **Tragbarer Stromgenerator 220V**, Leistung 1kva und 12V 8 Amp. Genemore, in gutem Zustand, 125.-, Tel. 588035

■ **Transformateur Hörmann 8003212**, SupraMatic s. Fabriqué par Marantec, marche aussi sur divers moteurs Marantec, 20.-, Tel. 621241949

■ **ULMIA**, Gehrungssäge 352, 100.-, Tel. 691709479



**Universal Fräsmaschine Knuth UFM-2**, 3.800.-, Tel. 621294219

■ **Vérin pneumatique AX60A**, base articulée (course piston 150 mm), puissant tirant, 75.-, Tel. +33680621039

■ **Vérins pneumatique AX 100V**, 75.-+ verrin pneu, AX 60V, base plate, 50- (course piston 100 mm pour les 2), tr.b.ét. + autres, Tel. +33680621039

■ **Voltmeter 0-150 V**, Siemens Schalttafeleinbau / Ausschnitt 90x90x70 / Front 95x95, Dreheiseninstrument / Klasse 1, 3 Stück / Preis pro Stück, 25.-, Tel. 327134

■ **Weidemulcher Joskin 2,75m**, in gutem Zustand, Lager erneuert, 900.-, Tel. 621245980

■ **Werkzeug**, Kreissäge Bandsäge Fräsmaschine von Kitty, alles auf Tisch montiert, 2 Motoren, prix a disc., Tel. 23638002

■ **Winkelschleifer**, Band, -Deltaschleifer, Oberfräse, Gehrungssäge, Schlagbohrer, Lötkolben alles Neuzustand, Tel. 23699312

## Recherche/Suche

■ **Ch. anc. appareil**, pour tester les lampes de radio et cherche de ces lampes, Tel. 23620201 ou 691910221 pas de SMS

■ **Ch. bétonnière**, à partir de 250 L, valeur maximum 300.-, Tel. 621703072

■ **Ch. compresseur de chantier**, en état ou à réparer, Tel. 621703072

■ **Ch. échafaudage**, 12m de haut, 10m de large, b.ét., max. 1.200.-, Tel. 691783179

■ **Ch. élévateur ess. ou diesel**, en état ou à réparer, Tel. 621703072

■ **Ch. grd groupe électrogène**, en état ou à réparer, Tel. 621703072

■ **Ch. moteur Deutz**, Cummins, Perkins, etc, bon état ou à réparer, Tel. 621703072

■ **Ch. tronçonneuse**, même en panne ou pour pièces, Tel. 691464633

■ **Ch.outil et machines**, même en panne ou pour pièces, Tel. 26511793

■ **Cherche chaudière à gaz**, minimum 40 KW, b.ét., enlèvement par nos soins, Tel. 899180

■ **Kaufe Frontladerschaufel**, Euronorm 1,60-1,80m, Tel. 621172397

■ **Suche konvent. profess. Eisenfräsmaschine**, Tel. 26787575 ou 621185303

## MATÉRIEL DE BUREAU BÜROMATERIAL

■ **3 grands classeurs Exacompta**, neufs, 8.-, Tel. 621828438

■ **3 tabouret noir**, cuir, pce./ , 100.-, Tel. 621516398

■ **4 cartouches Seven Life**, compatible HP364XL noir cyan magenta yellow, strictement nves, 24.-, Tel. 691580491

■ **Anc. machine à écrire**, Machine à écrire antique, Tel. 691366110

■ **Bureau**, bois massif, tr.b.ét., prix neuf: 1.000.-, p.v., 175.-, Tel. 621242616

■ **Bureau avec meuble**, 3 tiroirs, 50.-, Tel. 691593382

■ **Bureau avec un plan de trav. en verre**, 10.-, Tel. 691832158

■ **Bureau de coin**, avec support écran PC, étagère pour souris, étagères de rangement, emplacement tour PC et 2 tiroirs, 30.-, Tel. 621484750

■ **Bureau de réception**, util. 6 mois, p.n.: 4.200.-, p.v.: 1.000.-, Tel. 621242616

■ **Bureau enfant/ écolier/ junior**, hauteur réglable, plateau inclinable, dim.: L 85x P 65, pin massif laqué, tiroir de rangement, pieds métal laqué, 150.-, Tel. 661253566

■ **Bureau informatique en verre**, plan de travail en verre clair, tablette, coulissante, châssis en métal sur roulettes, 90 x 56 x 75cm, 15.-, Tel. +3263370767 ou +3263388996

■ **Bureau Kettler**, réglable en hauteur + caisson de rangement, b.ét., 139.- à disc., Tel. 661171067

■ **Bureau métal industriel Obbo**, b.ét., 5 tiroirs (3/2) 1.55x.85x.78 plateau vinyl gris-vert, Tel. +33678674349



**Bureau métallique**, Grande surface de travail 6 tiroirs, 250.-, Tel. 691352371

■ **Bureau style rustique**, L: 112x l: 66x h: 77 cm, 4 tiroirs, tr.b.ét., 200.-, Tel. +33647008586

■ **Caisson à tiroirs Galant Ikea**, sur roulettes, exc. état, H55xL45xP60cm, 60.-, Tel. 661290219

■ **Calculateur MP120**, L294 x W 210 x H74, 1054g, display 12-Digit, display screen size 100 x 18mm/ 12 chiffres, 19.-, Tel. 27449348

■ **Calculatrice Canon MP120**, L294 x W 210 x H74, 1054g, écran 12-Digit, taille écran 100 x 18mm/ 12 chiffres, impression bi-color, 35.-, Tel. 27449348

■ **Calculatrice Texas Instrument Voyage 200**, 50.-, Tel. 661699091

■ **Calculatrices**, 1x Sanyo CX 111, 5.-+ 1x Sharp EL- 230, 5.-, Tel. 691474069

■ **Cards file Rolodex**, Card Size: 2 1/4" x 4", 500 card capacity. 5 3/8"H x 7"W x 6 3/4"D, 12.-, Tel. 27449348

■ **Cartouche 98 noir HB**, 420 pages, 12.-, Tel. 621645720

■ **Cartouches Epson**, 13 cartouches typ T0540 à T0549, 65.-, Tel. 691481778 ou 621835678

■ **Casiers classement**, Bloc de 12 cases de classement. Prix d'achat: 78,82 Marque CEP, module de classement empilable, 15.-, Tel. 27449348

■ **Casiers classement**, Blanc, 998g, 35,5x 29x 32cm, prix d'achat: 55.-, marque Roths, tiroirs A4, 15.-, Tel. 27449348

■ **Casiers classement CEP**, bloc de 12 tiroirs de classement, module de classement empilable, prix neuf: 78.-, p.v., 15.-, Tel. 27449348

■ **Chaise de bureau**, avec plus. positions régl., 40.-, Tel. +33382231317 ou 621277943

■ **Chaise de bureau**, roulante, 10.-, Tel. 661498416

■ **Chaise de bureau**, état impeccable, 35.-, Tel. +32485404841

■ **Chaise de bureau blanche**, pivotante avec pieds fixes pour adulte ou enfant (hauteur ajustable), sur Lux.-ville, 5.-, Tel. 691515399

■ **Chaise de bureau ergonomique**, en bois et tissu beige, excellent état, 20.-, Tel. 691493740

■ **Classeur à tiroirs**, blanc, 998g, 35,5x29x32cm, prix d'achat: 55.-, marque Roths, tiroirs A4, 15.-, Tel. 27449348

■ **Classeur à tiroirs Rothe**, blanc, 998g, 35x29x32cm, prix neuf: 55.-, p.v., 15.-, Tel. 27449348

■ **Classeurs**, 21x29, 7cm, A4. Couleur : vert, green, jaune, rouge, blue, jaune et noir, 2.-, Tel. 27449348

■ **Classeurs A4**, 21x29, 7cm, A4, couleur: vert, green, jaune, rouge, blue, jaune et noir, Tel. 27449348

■ **Classic draftsman chair**, en bois et pieds en métal, réglable (hauteur et inclin.), b.ét., 25.-, Tel. 436642

■ **Corbeille à courrier Viking**, dépôt corbeille à courrier, format: C4, dimen. (l x h): 255x65mm, bleu, noir, rouge et blanc, 3.-, Tel. 27449348

■ **Destructeur de documents United Office 307488**, dans l'emballage d'origine, non utilisé, 5.-, Tel. 691674522

■ **Divers appareils électroniques**, écrans plats pour PC, grill, toaster, ouvre-boîte, lampes, DVD player, crépière, Tel. 691474069

■ **Diverses photocopieuses / imprimantes Olympia**, b.ét. de marche, 150.-, Tel. 621705220

■ **Eckschreibtisch Kiefer**, massif, Arbeitsplatte verstellbar (Höhe u. Neigung), mit Container, 75.-, Tel. 327134

■ **Elektr. Tischrechner Precisa 5600**, voll funktionsfähig, mit Druckfunktion, Schweizer Fabrikat, 25.-, Tel. 359263

■ **Enregistreur de voix Olympus**, dictaphone à cassette longue durée, avec 2 piles, avec 2 cassettes, 121x58,5x26,7 mm, poids 160g, 15.-, Tel. 27449348

■ **Imprimante A3 HP 1280**, parfait état (prix neuf 995.-), jet d'encre couleur, résolution maximale d'impression: 4800 x 1200 dpi, 180.-, Tel. 691478915

■ **Imprimante HP**, 30.-, Tel. 691352371

■ **Kit toner Sagem**, de haute qualité, spécialement conçu pour les télécopieurs laser Sagem, 20.-, Tel. +33771149629

■ **Konica Minolta magicolor 4650EN**, Imprimante laser couleur, bon état, avec cartouches, 120.-, Tel. 661566805

■ **Kopiermaschine Olympia 1630**, 50.-, Tel. 661270700

■ **Locher / Perforateur papier**., Leitz, mod. 5182, professionnelle, 15.-, Tel. 691513699

■ **Machine à écrire**, manuelle, machine de voyage portable, peu util., 25.-, Tel. 548552

■ **Machine à écrire électrique**, Triumph-Adler avec ruban correcteur, Tel. 768317 ou 621406646

■ **Machine à écrire Hermes 605**, élect., Hermes 605, dans son coffret, 150.-, Tel. +32494921146

■ **Machines à écrire mécaniques**, anciennes pièces, 30.-, Tel. 691120367

■ **Malette de bureau**, 15.-, Tel. 691118510

■ **Malette de bureau Lowepro**, 20.-, Tel. 691118510

■ **Meuble bureau**, possibilité d'acheter en 2 parties, 45.-, Tel. 691421510

■ **Meubles de bureau**, bureau complet avec table, étagère, caisson bureau, armoire, armoire à suspendre avec porte coulissante, bonne qualité, 300.-, Tel. 621136958

■ **Module d'accueil/réception**, H113xL120cm, Luxembourg, 460.-, Tel. 27851527

■ **Montblanc Plume Sir G. SOLT**, série limitée, jamais servie, résine précieuse noir de jais & or, platinée, agrafe touche de piano, 633.- à disc., Tel. 621136567

■ **Office chair**, 5.-, Tel. 661772797

■ **Olympia Carrera De Lux MD**, 50.-, Tel. 621159080

■ **Organisateur de bureau USB**, point recharge smartphone, 3 ports USB, 1 câble USB, compartiments stylos, papier, etc., 2.-, Tel. 691674522

■ **Paper shredder**, 14.-, Tel. 691239905

■ **Plaque de verre**, pour bureau, table exposition etc. L198cmx174cm et 1cm d'épais. Lisse une face et opaque autre, 50.-, Tel. 957423



**Ploter A0 HP Designjet**, peu utilisé, état neuf, 414.-, Tel. +33618351833 ou +33619624434

■ **Plume Montegrappa**, Human Civilization, limitée 190/1912 argent & émail, pointe or 18K jamais utilisée, complète dans sa boîte, 999.- à disc., Tel. 621136567

■ **Plume Pelikan Indian Summer**, série limitée 2009, parfait état, jamais servie, dans étui d'origine, beauté naturelle, 333.- à disc., Tel. 621136567

■ **S. Skala-Lineale (diverse Masse)**, für Nestler Florett M, Tel. 661160562 ou 550508

■ **Schreibtisch**, weisse Platte, schwarzes Gestell, 160 x 120 x 82cm, Top-Zustand, 50.-, Tel. 691329938

■ **Sièges Ergon assise-genoux**, tr.b.ét., 550.-, Tel. +33698993949

■ **Sous-main**, nouveau, emballage d'origine, couleur brun, avec bloc, ouvre lettres, 30.-, Tel. 691474069

■ **Table à dessin Marabu**, format A0, inclinable à plat jusqu'à 80°, équipée de l'appareil à dessiner Marabu type chariot STUD. S2, tr.b.ét., 150.-, Tel. 621207937

■ **Table à dessin Riffler**, +/-100x150cm, règle à éch. 1:1 et 1:5, prix à disc., Tel. 661160562 ou 550508



■ **Table ext.**, et vaisselier en cerisier, fait sur commande, Long. 1, 5-2, 6m, larg.104cm, 6 chaises & 2 chaises fauteuils, faire offre poss., pas sér. s'abst., 750.- à disc., Tel. 621281233

■ **Table Ikea Jokkmokk**, + 2 chaises, 39.-, Tel. 691206708

■ **Table ovale de salle à manger**, + 4 ou 6 chaises en chêne massif, long. table: 1,95m, larg. 0,85cm, coul. chêne foncé, chaises av. siège en velours vert olive, ét. impecc., 500.-, Tel. +32474906548 ou +3263234833

■ **Table ovale et 4 chaises**, très bon état, dimension: 200x 107 + 2 allonges de 40 cm, plateau en chêne massif, 4 Chaises, 390.-, Tel. +33382512744 ou +33680998533

■ **Table pour salle à manger**, Table verre rectangle, pieds allu de 6 à 10 personnes, taille 1.60 m/ 0.90 m et 2m/ 0.90 m, complètement ouvert, 1.800.-, Tel. 26898701

■ **Table rectangulaire**, 210x90, chêne massif et bois de placage, 6 chaises chêne, 350.-, Tel. +33659063427

■ **Table Roche Bobois**, plateau structure chêne et merisier massif, pied fer forgé 208.6x105.6x77.2, rallonge de 90cm intégrée, 850.-, Tel. 691747796

■ **Table ronde**, toute cuir noir véritable, diam.: 150cm, haut.: 75cm, 2.500.-, Tel. 621302549

■ **Table ronde avec 2 rallonges**, en pin, bêt., qqes traces d'usures, dim. sans rall. 105 cm, dim. 1 rall.: 150x150 cm, dim. 2 rall.: 195x150 cm, livr. poss., 50.-, Tel. 691700340

■ **Table salle à manger 6 pers**, blanc, pieds gris, avec 6 chaises en noir imitation cuir, prix à disc., Tel. 621293873

■ **Table sàm**, avec 3 rallonges en chêne, Tel. 691304711

■ **Table, 4 chaises, 1 banc en bois massif hêtre**, Table 90 x 160 cm, bois massif hêtre, vernis, 20.-, Tel. 621622383

■ **Tentures en lin**, du sol au plafond en lin naturel, stores, chutes décoratives, à voir absolument, pce, 10.-, Tel. 621236133

■ **Tisch**, Eiche lackiert, 100x130cm, ausziehbar 220cm lang, 1950, muss gereinigt werden, 50.-, Tel. 621353100

■ **Très beau buffet en chêne haute gamme**, prix d'achat : 950.-, dimension: 2.5 m sur 50 cm, p.v., 100.-, Tel. 621318880

■ **Vaisselle en chêne massif**, très bon état, couleur chêne moyen, dimension : H 225/ L 215/ PR 53, 490.-, Tel. +3382512744 ou +33680998533

■ **Vaisselle en chêne massif**, larg. 2m et haut. 2m, comme neuf, prix neuf: 2.300.-, p.v. à disc., Tel. 621623068

## Recherche/Suche

■ **Salle à manger complète**, 6 chaises, table, vitrine, vaisselier, 350.-, Tel. 69182260

## CUISINE KÜCHE

■ **1 table de travail en bois**, 3 tiroirs, av. 2 plaques resopal, ét. neuf, long.:150 x larg.:85 x haut.: 85 cm, 250.-, Tel. 444451

■ **18 Ton Weinsteine 310x350x240**, Fassungsvermögen pro Stein (8 Flaschen), 126.-, Tel. 661660732

■ **2 meubles haut vitrés**, en pin, tbét., dim.: 79 x 40 x 18 cm, 50.-, Tel. 691700340

■ **2x chaises de bar Ikea**, ('Franklin'), plantes, en tr.b.ét. 10.-/pièce, les deux pour, 15.-, Tel. 621523352

■ **3 tabourets de bar - sièges cuisine**, réglables en hauteur, 20.-, Tel. 691250580

■ **4 chaises de cuisine**, bois clair et tissu couleur rouge, 40.-, Tel. 691687206

■ **4 tabourets**, en cuir, 1 descend légèrement si un adulte dessus, idéal pour 1 enf., 100.-, Tel. +33650459143

■ **6 chaises**, 150.-, Tel. 565611

■ **Balai Hurricane Spin Broom**, 24.-, Tel. +33382254909

■ **Cuisine complète**, disponible à partir du 13.01.20, 300.-, Tel. 691869023

■ **Cuisine équipée chêne**, 1x 2,50 et 1x 2,70m av. tous les électro-ménagers, four, hotte, lave-vaisselle, plaque céramique, frigo av. petit congélateur Miele, 100.-, Tel. 621196831

■ **Cuisine Ikea Varde**, tr.b.ét., évier, four, plaques, 2 meubles, 650.-, Tel. 691224896

■ **Cuisine Leicht + app. Siemens**, four, micro-ondes, frigo, cafetière, lave-vaisselle, plaque de cuisson + hotte Nova, plan de travail granit noir, évier, 4.900.-, Tel. 661105205

■ **Cuisinée équipée Cuisinella**, tr.b.ét., av. lave-vaisselle, frigo-congélateur, four et micro-ondes, 1.500.-, Tel. 621312104

■ **Evier émaillé**, 40.-, Tel. 621810388

■ **Grande cuisine équipée chêne**, +/- 325 x 240 et un morceau seul de 120, avec tous les électros marque Neff, 1.200.-, Tel. +32494492673



■ **Kischen**, se ass an engem gudden Zoustand an ass fir selwer sichen ze kommen, Heicht Kischen: 2,15m, lénks Sâit: 2,46cm, riets Sâit: 3,15cm, 800.- à disc., Tel. 691444665

■ **Lot de 2 chaises de bar Ikea**, larg.: 40, prof.: 51, haut.: 102, larg. assise: 40, prof. assise: 41, haut. assise: 74 cm, 90.-, Tel. 621574655

■ **Lot-Bar Home Colection**, , 10.-, Tel. 329919 ou 661329919

■ **Meuble à tiroir série cuisine Ikea Varde**, tr.b.ét., 350.-, Tel. 691224896

■ **Meubles de cuisine**, 2.500.-, Tel. 621329362

■ **Pot gres**, Gros pots d'environ 6 l , peut servir pour stockage ou deco , bruns, 5 le pot, 5.-, Tel. 621711508

■ **Table de cuisine - Küchentisch**, 2012, 90 x 160 cm, Luxembourg Bonnevoie, 75.-, Tel. 691494101

■ **Table de cuisine en bois**, 6-8 pers., 35.-, Tel. 621748429

■ **Table de salle à manger Ikea Lisabo**, cendre, chaude et belle, taille, 140x78, bonne condition, prix neuf: 130.-, p.v., 45.-, Tel. 671035764

■ **Table en bois années 30**, ancienne table, carrelée avec carrelage Villeroy & Boch, 1 tiroir, 120cm x 70cm environ, 100.-, Tel. +33680621039

■ **Table mange debout**, bon état, 35.-, Tel. 691602071

■ **Table ovale blanche**, 1,50x1m + rallonge 45cm, y compris 4 chaises, prix sans livraison, 70.-, Tel. 691222119

■ **Tableau verre noir**, Pinwand schwarz, état neuf, pn 150.-, 40.- à disc., Tel. 691421510

## Recherche/Suche

■ **Ch. cuisine équipée**, d'occasion, b.ét., démontage et transport à nos frais, Tel. 899180

■ **Ch. cuisine équipée**, petit prix, Tel. 621257876

■ **Cherche cuisine équipée**, 3m40, démontage possible, Tel. +33619644957

## SALON WOHNZIMMER

■ **2 canapés**, 225x90x80 cm et 190x90x80 cm rouge av. 2 repose-tête et 2 poutfs 60x60x40cm, tr.b.ét., 400.-, Tel. 26747850

■ **2 canapés**, 1x 3pl., 1x 3,5pl., 500.-, Tel. 27282199

■ **2 canapés (un avec relax)**, cuir, b.ét., canapé à relax manuel, dim.: H: 1m / W: 0,95m / L: 1,56m, 500.- à disc., Tel. 691700175



■ **2 fauteuils**, ensemble, océan bleu, 2 et 3 places, acheté chez Alvisse, tr.b.ét., 1 fauteuil, 200 x 96cm, 175 x 96, 650.-, Tel. +33618497646

■ **2 Fauteuils blancs**, style Louis XV, état excellent, 600.-, Tel. 691765672

■ **2 fauteuils Knoll Antimott**, restaurés, 450.-, Tel. 621238675

■ **2 fauteuils Kroken**, collector, fabrication arrêtée, design Ake Fribyter 1974, prod. Nelo Sweden, vert BRG, 1.300.-, Tel. +3263223138

■ **2 fauteuils relax Cumulus**, avec releveur manuels en tissu gris et divers coloris, très peu utilisés, état impecc., 120.-, Tel. 691719767

■ **2 nappes crochet authentique**, pour table diamètre 130 cm, Véritables pièces d'art, prix par pièce, 150.-, Tel. 691521049

■ **2 Sessel Samtstoff bezogen**, englische Handarbeit, mit Hocker, ca. 95x95x95cm, 8 Jahre alt, 180.- für beide, einzeln, 100.-, Tel. 621353100

■ **2 Sofa Samtstoff bezogen**, englische Handanfertigung, 240x95x95 cm 8 Jahre alt, 900.- für beide zus., 500.-, Tel. 621353100

■ **2 tables basses**, en verre avec bords en métal doré. 140x 69x40cm haut. 59x59x53cm haut, tr.b.ét., 350.-, Tel. 691629840

■ **Armoire de salon**, 500.-, Tel. 565611

■ **Arbre de noel artificiel**, marque: Sichel, hauteur 2m, 95.-, Tel. 621255583

■ **Armoire ancienne**, bon état, a venir récupérer à Luxembourg-Ville, 200.-, Tel. 621492136

■ **Armoire antique**, à retaper, 99.-, Tel. 27291162

■ **Armoire TV**, en aulne massif avec des éléments en inox, portes coulissantes H. 227.6cm x L 235cm x P 49.5cm, 2.000.-, Tel. 691837639

■ **Armoire vitrée antique**, l'armoire vient de l'Allemagne H192XB100XT41 cm, 149.-, Tel. 27291162

■ **Bar pour salon**, avec 2 étagères en verre, 108 x 130 x 55 cm, démonté, avec instruction de montage, 50.-, Tel. 621309080

■ **Belle table basse italienne B&B Italia**, (verre et aluminium) dim: 130x130cm (H: 35cm), verre 10mm, prix neuf: 1.600.- p.v., 180.-, Tel. 621255502

■ **Bibliothèque en chêne massif**, larg. 2,5m, haut. 2,20m, comme nve, prix neuf: 3.600.-, p.v. à disc., Tel. 621623068

■ **Bureau avec bibliotheque**, bureau ancien bois massif avec bibliothèque assortie à accrocher au mur. Est Lux., 250.-, Tel. 621237652

■ **Canapé**, 2 pces, très confortable avec 2 housses, 80.-, Tel. 621211655

■ **Canapé**, couleur brun foncé, état neuf, ach. 2017, long.: 3m, larg.: 163cm, htr : 76cm, 600.-, Tel. 621830810

■ **Canapé**, 3 pl. avec 2 fauteuils style Louis XVI, 70.-, Tel. 691832491

■ **Canapé**, très bon état et propre, tissu gris foncé, 2m de longueur, 50.-, Tel. 621622383

■ **Canapé**, beige, avec quelques marques, voir photos, mais en lavant ça s'enlève, avec Coussins, 350.-, Tel. 661664667

■ **Canapé**, cuir beige 2-3pl., tr.b.ét., 80.-, Tel. 621264567

■ **Canapé + 2 fauteuils**, brun - bois, 140.-, Tel. 621519527

■ **Canapé / pouf**, 2 canapés 2 places, tissu Alcantara + 2 poutfs assortis, 500.-, Tel. 691529877

■ **Canapé 2 pl.**, b. état, 90.- à disc., Tel. 621500280 ou 621500588

■ **Canapé 2 pl.**, en similicuir, L 123 cm x H71 cm, htr d'assise 44 cm, 370.-, Tel. 27851527 sur Lu

■ **Canapé 2 places**, à donner, Tel. 621708785

■ **Canapé 3 pièces**, avec coussins, 140.-, Tel. 691513699

■ **Canapé 3 places Ektorp Ikea**, gris foncé, bon état, l'acheteur vnt chercher l'article, 5ème étage sur rdv, 129.-, Tel. +32475528989 ou 661279668

■ **Canapé 3-2-1**, Mertzig, en cuir, véritable, de couleur beige, et une table basse en verre et pied en pierre, 300.-, Tel. 691882260 ou 621726059

■ **Canapé 3-4 places**, pouvant servir de lit, 240x100cm, état neuf, p.n.: 2.100.-, p.v., 900.-, Tel. 621207937

■ **Canapé 3pl.**, tissu, contemporain, tr. confortable et tr.b.ét., 35.-, Tel. 621236133

■ **Canapé alcantara**, 200.-, Tel. 621514287

■ **Canapé clic clac Ikea**, état neuf, gris, prix neuf: 200.-, p.v., 50.-, Tel. 621403641

■ **Canapé clic-clac Ikea**, 50.-, Tel. 621185264

■ **Canapé convertible**, 3 places + coffre de rangement et 2 coussins, état impecc., 100.-, Tel. 621159312



**Canapé convertible cuir blanc Altoni**, système d'ouverture Rapido, matelas: 14x140x190cm, têteère relevable, accoudoir large, Prix neuf: 2.200.- p.v., 275.-, Tel. 621454218

■ **Canapé convertible haut de gamme**, neuf, garantie 10ans, L x p x h: 222 x 98 x 85 cm, p.n.: 3900.-, p.v.: 2.700.-, Tel. 691321654

■ **Canapé cuir 3 places**, coussins vendus avec, 99.-, Tel. 26332370

■ **Canapé cuir Abitare**, cuir marron foncé, Henders & Hazel, 3 places, très solide et confortable, 150.- à disc., Tel. 691521049

■ **Canapé cuir blanc-gris**, 3 places, ét. neuf, 500.-, Tel. 621257311

■ **Canapé cuir Roche Bobois**, comme neuf, 900.-, Tel. 691444487

■ **Canapé d'angle en cuir Nicoletti**, noir/jaune, cuir, design italien, p.n.: 6000.-, p.v.: 1.000.-, Tel. 621279258

■ **Canapé d'angle Rolf Benz**, prix neuf 5.600.-, de 2015, état impecc., fait 3,40m de largeur, 1.500.-, Tel. 691517961

■ **Canapé d'angle transformable**, b.ét., possible transport, 55.- à disc., Tel. 661120566

■ **Canapé design Alberta**, tissu aubergine 3,90m avec méridienne incluse, à enlever, 500.-, Tel. 621772129

■ **Canapé en cuir**, Canapé (3 places) et fauteuil, en cuir vert, excellent état, 200.-, Tel. 621648446

■ **Canapé en cuir 3 places**, 150.-, Tel. +33624720293

■ **Canapé en cuir beige**, dos mobile, 180x87x98cm, prix neuf: 3.195.-, p.v., 600.-, Tel. 691409131

■ **Canapé en rotin naturel**, tr.b.ét., haut. 75, larg. 100, assise 43 cm, robuste, peu encombrant, léger, il se déplace facilement d'une pièce à l'autre, 120.-, Tel. +33677124321

■ **Canapé et 2 fauteuils design**, tr.b.ét., 200.-, Tel. 621302010

■ **Canapé et fauteuil relax cuir**, avec repose-pieds + fauteuil relax, cuir, b.ét., à enlever sur place, 399.-, Tel. 691861260

■ **Canapé Himolla 6 pers.**, tissu alcantra (velour), orange foncé, 240 x 240 cm, très bonne qualité, 195.-, Tel. 621194453

■ **Canapé lit 3 pl.**, neuf, matlas emballé, tr. bonne qualité de cuir, coul. sable, p.n.: 3.000.- chez Tousalon, p.v., 2.000.-, Tel. 621258580

■ **Canapé lit convertible noir**, avec sommier en latte, le prix est à emporté, je ne livre pas, 120.-, Tel. 378943

■ **Canapé Louis Philippe**, 3pl., roulettes, antique véritable, couvert velours jaune-beige, tr.b.ét., 1.950.-, Tel. 691351072 près Saeul

■ **Canapé tissu avec fauteuil vert anis**, b.ét., donne avec meuble TV et table gigognes, 100.-, Tel. +33382242006

■ **Canapé-lit 3 pl. transformable**, comme neuf, très peu servi, couleur truffe, très bonne qualité. Prix d'origine: 1450€ A enlever., 350.-, Tel. 621241949

■ **Canapé-lit Musterring rouge**, 97 x 90cm/150cm, état neuf, p.n.: 900.-, p.v.: 375.-, Tel. 621134343

■ **Canapés**, 2 pl. av. relax easy top et 3 pl., vrai cuir noir, le tout avec têteère réglab., 500.-, Tel. 726221

■ **Canapés Rhino Brown**, 3 places avec deux Relax électriques 1,84cm, +canapé 2 places fix 1,33cm, état neuf, 800.-, Tel. 619455693

■ **Chenets pour âtre cheminées**, 2 paires , vendues séparément la simple 10, celle avec tête 20, le lot pour, 25.-, Tel. 621711508

■ **Commode 2 tiroirs**, noyer, 70.-, Tel. 691687206

■ **EGG Chair Jacobsen**, véritable avec certificat, achetée magasin design Luxembourg, cuir patiné bordeaux clair, plus produite, valeur neuve: 13.500.-, p.v., 9.500.-, Tel. 621402819

■ **Esszimmerisch**, Eiche massiv 200x90 + 2 Einlegeplatten von je 40 cm, 100.-, Tel. 661270700

■ **Fauteuil**, tr.b.ét., 30.-, Tel. 621648446

■ **Fauteuil avec pouf**, comme neuf, jamais utilisé, déjà monté, région Mondorf/Bains, 150.-, Tel. 691351979

■ **Fauteuil bas**, en bois massif avec sculpture de décoration, 100.-, Tel. +32475265800

■ **Fauteuil cuir beige**, état neuf, 80.-, Tel. 621211916



**Fauteuil design et ergonomique**, fauteuil Peel du designer Stokke avec repose pied, cuir rouge, socle bois noir, état neuf, Tel. 661491970

■ **Fauteuil Klappsta simili cuir**, nour en simili cuir, bon état, 70.-, Tel. 691602071

■ **Fauteuil Louis XV**, ancien, des années 70, 259.-, Tel. 27291162

■ **Fauteuil Relax**, réglable, b.ét., prix sur place, Tel. +33382242006

■ **Fauteuil style ancien, bois évelot**, tr.b.ét., prix à voir sur place, Tel. +33382242006

■ **Fauteuil Voltaire**, merisier, tissu: lallin 220, 150.-, Tel. 691687206

■ **Fauteuil Voltaire ancien**, tr.b.ét., capitonné, tapisserie rayée bordeaux et ocre, clouté, 350.-, Tel. +33382242006

■ **Glastisch**, B.: 90 x L.:90 x H.:73 cm, mit Metalluntergestell, guter Zustand, 180.-, Tel. 621329177

■ **Gleesenen Dësch matt 2 Plaquen**, ieweschst Plaque aus kloreem Glas: 125x70x46cm, 1cm déck, ënnescht Plaque aus Mëllichglas: 120x65x32cm, 1cm déck, 50.-, Tel. 691329938

■ **Hochwertiges Sofa**, schwarzes Leder, 1A Zustand, Länge 160cm, Hohe 116cm, Breite 76cm, wenig benutzt, 200.- à disc., Tel. 691999308

■ **Horloge de parquet ancienne**, années 60, à réviser, 390.-, Tel. 27291162

■ **Kaminbesteck**, sehr guter Zust., 15.-, Tel. 818885

■ **Kommode**, aus massivem Holz, in gutem Zustand, 40.-, Tel. 691872882

■ **Lampe de salon**, 180cm, 25.-, Tel. 691629840

■ **Ledercouch und Sessel Natuzzi**, in gutem Zust., 200.-, Tel. 691872882

■ **Ledersofa**, guter Zust., 110.-, Tel. 691513699

■ **Magnifique tapis de salon Limited Edition**, 4 x 3m, superbe qualité, prix neuf 5.335.-, superbe affaire, 300.-, Tel. 62123613





■ **2 sommiers Auping métalliques**, cse déménag., plats en treillis métallique, 80x200cm chacun, valeur nve: 300.-/pce, p.v. des 2, 150.-, Tel. 691683131

■ **3 décorations murales sur le thème des Etats-Unis**, paiement cash Lux.-ville, 10.-, Tel. 621828438

■ **Armoire**, tr.b.ét., 120.-, Tel. 691128891

■ **Armoire**, b.ét., L1.80 H1.96 P.80, 75.-, Tel. 691860499

■ **Armoire ch. à c. Hubor & Hubor**, porte: verre Tortora Profil: laqué mat Tortora HxIxP: 243x260x62, exc.ét., 1.500.- à disc., Tel. 621180386

■ **Armoire chambre à coucher**, tr.b.ét., 1,30 larg., 1,00 haut. et 0,5 prof., 100.-, Tel. 621120021

■ **Armoire en bois massif**, 2 portes coulissantes, bois de chêne 271x215x66cm, 800.-, Tel. 691722395

■ **Armoire en chêne**, style ancien, 3p. dont une penderie, 180 x 185, prix à voir sur place, Tel. +33382242006

■ **Armoire garde-robe Ikea Pax**, 2x (100x58x236) avec portes laquées, achetée 08/17, valeur 690.-, p.v., 250.-, Tel. 621352818

■ **Armoire lit**, A vendre deux armoires lit et une armoire vêtements dimension des trois armoires chacun 2x1x0, 57m tres bon etat, 150.-, Tel. 621810388

■ **Armoire penderie Ikea Pax**, cse déménag., 226x200x63, tr.b.ét., à récupérer à Niederanven, 150.-, Tel. 691683131

■ **Boxspringbett**, L220cm, B180cm, Kopfteil gesteppt, Leinen grau/beige, Federkernmatratze H2, neuwertig, 08/18, N.P. 3.500.-, V.P., 1.000.-, Tel. 621424515

■ **Cadre lit**, avec rangements (140 x 200cm), sommiers, matelas en mousse, tête del lit, lampe et étagères, en très bon état, 150.-, Tel. 691145889

■ **Canapé-lit**, KWAD single 90x200cm, bleu, tête régl., 2 cover rouge, sofa roll, tablette, tiroir, exc. ét., 400.-, Tel. 691529877

■ **Chambre a coucher**, armoire 440x 220, lit en bois merisier, exc. etait, 2.000.-, Tel. 691660095

■ **Chambre ancienne sculptée**, début 20e siècle, armoire + 2p. avec miroir, 2 chevets, lit dble 140x200, commode + miroir, 3.500.- à disc., Tel. 661160562 ou 550508

■ **Chambre à coucher**, avec lit, bois massif, 900.-, Tel. 621484750

■ **Chambre à coucher**, en hêtre, très bon état, lit 90x 200, table de nuit, petite et grande armoire, bureau avec container, 850.-, Tel. 818885

■ **Chambre à coucher**, complète, armoire 3 portes 146x190, lit 140, tables de nuits 53x53x38, assez b.ét., à démonter et emporter, 150.-, Tel. 560157

■ **Chambre à coucher**, lit + armoire + commode + 2 tables de nuit + miroir, 1.200.-, Tel. 565611

■ **Chambre à coucher**, garde robe L: 220 x h:190 x l: 60 cm, commode 3 tiroirs, lit 2 pers. L: 200 x l: 140 cm, 2 chevets, miroir, 250.-, Tel. 621231394

■ **Chambre à coucher**, 80.-, Tel. 691593382

■ **Chambre à coucher**, lit déjà démonté + grande armoire + commode + 2 tables de nuit, 600.-, Tel. 565611

■ **Chambre à coucher**, "Sciae" édition Calis, lit 200 x 160cm (avec LED), commode (68 x 50 x 120cm), 2 tables de nuit (20 x 48 x 65cm), sommier (200 x 16cm), 250.-, Tel. 691700340

■ **Chambre à coucher**, hêtre clair, 1 lit single, 2 tables de nuit, 1 armoires 5 portes/3 tiroirs, 1 armoire 4 tiroires, 1 miroir, 600.-, Tel. 691997541

■ **Chambre à coucher**, style colonial, armoire, commode, 2 tables de chevet, lit 160x200, Tel. 691683131



■ **Chambre à coucher complète**, lit 120x200 sans sommier/matelas chevet, armoire avec miroir 3p., vitrine 2p. en verre, 1 meuble 1p., 1 étagère 2 tiroirs, 1 bureau, 1.250.-, Tel. 621410972

■ **Chambre à coucher complète**, ét. neuf, merisier antique, 1 armoire 4 portes 212 x 67 x htr 213 cm, 1 lit 160 x 200 x htr 96 cm, 2 tables de nuit 60 x 40 x htr 60 cm, 1 commode 4 tiroirs 110 x 50 x htr 82 cm, 2 sommiers 80 x 200 cm, 990.-, Tel. 691687206

■ **Chambre à coucher Hülsta**, 2 chevets, armoire 260cm, commode, 390.-, Tel. 661749576

■ **Chambre pont moderne**, 245x225 cm, lit 140x200 cm, avec sommier à lattes, et mate., armoires 4p., 200x250 cm haut., chêne clair, excellent état, 490.-, Tel. 691861260

■ **Chambre pont spacieuse**, et avec beaucoup de rangement étagère et penderie incl., lit 160x200, 700.-, Tel. 691861260

■ **Chambre Régence merisier massif**, lit capitonné demi corbeille 1.50x2.00m, velours mohair saumoné + sommier & matelas Tréca super Pullman, tbé, Tel. +33680621039

■ **Chevêt**, bois massif avec plaque en verre 42x53x35, 45.-, Tel. 691567717

■ **Chevêt**, bois massif, 48x47x41, 50.-, Tel. 691567717

■ **Coiffeuse style Régence**, bois de rose, 78cm x 44 cm H: 72 cm, parfait état, 2 chevets disponibles, 350.-, Tel. +33680621039

■ **Commode**, bois massif, blanc, 95 x 88 x 55cm, possibilité table à langer, 75.-, Tel. 691916642

■ **Commode blanche Ikea**, blanche, 3 tiroirs transparents, très bon état, H: 100 cm, L: 80 cm, L: 40 cm, 35.-, Tel. 691581929

■ **Commode laquée design haut de gamme**, poss. sur le dessus de faire table à langer, 2 tiroirs très fonctionnels, 3 grands tiroirs, poignées interchangeable, 84x50x103 cm, à enlever sur Esch, 350.- fixe, Tel. 621210469 ou 26532627

■ **Commode Louis XVI**, à Bettembourg, très belle, commode style Louis XVI, avec ses 2 chevets en parfait état, 300.-, Tel. 621181700

■ **Couette 1 personne**, couette bleu ciel avec motifs 1.90x1.90, 20.-, Tel. +33637223407

■ **Décorations murales enfant/ado**, grand tableau carré sur New York 80x80cm, 10.-, Tel. 621828438

■ **Double lit coulissant**, prix neuf 1.500.-, pour garçon de la marque DOIMO. Structure laqué, couleur tortora (gris-beige), 2 lits, un coulissant sous l'autre, 2 matelas anatomiques et 2 couettes été parfait, objet utilisé seulement pour une place, la photo est indicatif, 750.-, Tel. 661890015

■ **Grande armoire bois de rose**, galbée sur le devant et les côtés, 3 portes, 4 étagères et tiroirs marquetés à droite et gauche. Penderie au milieu, b.ét., 400.-, Tel. +33680621039

■ **Grande armoire chambre à coucher**, 2,00 x 1,10m, 2 portes, 3 tiroirs, ét. impeccable., 70.- à disc., Tel. 691281611

■ **Himmelbett 2 Pers.**, von Miwvel an Kichechef, Neupreis 1.000.-, mit 2 Gardinenaufbau, nie benutzt, 500.-, Tel. 26784514

■ **Jugendschlafzimmer Beat**, Bett 200x140, Jalousienschränk Bettüberbau, 2 Anbauteile, 1 Schiebetürenschränk (2-türig), Ahorn grün, blau, 500.-, Tel. 621351890

■ **Komplettes Eichen rustikal Schlafzimmer**, Schränk, Doppelbett u. 2 Nachtschränke, 600.- à disc., Tel. +4965879536

■ **Lattenrost 200 x 90 cm**, wie neu, 50.-, Tel. 621773863

■ **Lit**, 180x200 en simili-cuir, comme neuf, 250.-, Tel. 661551983

■ **Lit**, bois massif: 90x200 + ressort, 35.-, Tel. 691567717

■ **Lit + table de chevet**, avec sommier à lattes électrique, 150.-, Tel. 565611

■ **Lit 160 cm**, en bois foncé avec 2 chevets à tiroirs, lampes intégrées, sans sommier ni matelas, 40.-, Tel. 957423

■ **Lit avec accessoires**, commode et 2 tables de chevet, tr.b.ét., 150.-, Tel. 62164846

■ **Lit à eau**, 200x220 cm, avec 6 tiroirs, noir, 2 housses de protection, 4 draps, tr.b.ét., 250.- à disc., Tel. 691617714

■ **Lit Boxspring Comfort Lift Nox**, motorisé avec fonction lift, 100x200cm + matelas, ét. neuf, spéciale personnes âgées, 1.000.-, Tel. 621487881

■ **Lit Boxspringbett**, Parfait pour enfant / adolescent, très bonne qualité, p.n.: 1.060.-, p.v., 250.-, Tel. 691406513



■ **Lit d'appoint**, lit avec matelas qui se plie, se range facilement qd pas utilisé, 75.-, Tel. 691529759

■ **Lit double**, convertible en canapé, 2 matelas 80x 200 cm, 2 tiroir, très bonne état, 140.-, Tel. 691646234

■ **Lit double avec matelas**, 100.-, Tel. 621243629

■ **Lit double en bois**, pour matelas 140x200cm, avec 2 tables de chevet 42x54cm avec 3 tiroirs + lampes halogène, 100.-, Tel. 691494835

■ **Lit en bois massif 160x200**, tête du lit: 290x50x5cm, 2 tables de nuits intégrées au cadre du lit de chaque côté (43x36cm), cadre: 18cm, 350.-, Tel. 691722395

■ **Lit en métal**, kit assemblage (86cm H. x 106cm L. x 200cm Long.), tout neuf, dans l'emballage original, (sans matelas), 25.-, Tel. 621523352

■ **Lit enfant HABA princesse**, 90x 200 cm, tbét., 200.-, Tel. 661407254

■ **Lit enfant Hasena Space Concept Maxi 403**, avec un bureau en dessous, av. sommier mais sans matelas, 209x99x176, MDF laminé érable, 400.-, Tel. 621765883

■ **Lit Hästens 1,80x2,10**, 3.800.-, Tel. 661150468

■ **Lit Ikea double**, 2mx2m, sapin massif, pour matelas 2x 90x200, 100.-, Tel. 26784514

■ **Lit mézzanine**, 90.-, bureau, armoire penderie, 75.-, Tel. 661572721

■ **Lit sommiers + tête de lit**, 2 sommiers 180/200 + tête de lit en velours matelassé rouge, exc.ét., 250.-, Tel. 661677888

■ **Lit XXL chêne eco de Team 7**, prix neuf 2.200.-, très bon etat, 186 x 220 x 43cm, 870.-, Tel. 621255502

■ **Matelas**, 150x200x19,2cm, traitement anti-bactérien, bon état, 50.-, Tel. 621666679

■ **Matelas à ressorts**, 90 x 200 x 18, "Tenerife", b.ét., 55.-, Tel. +32474871539

■ **Matelas orthopédique**, avec protection 90x190, quasi neuf, 80.-, Tel. 621231386

■ **Matelas Pirelli**, mousse à mémoire sur une couche en éponge, 200x140cm, exc.ét., acheté neuf en 2016, 40.-, Tel. 661722233

■ **Matelas pliable**, simple, 5.-, Tel. 661498416

■ **Meuble d'angle**, chêne massif, tr.b.ét., 185x235, haut. 224cm, livré et monté sur place, 535.-, Tel. 621263863

■ **Oreiller violet**, t. 60x 60, 5.-, Tel. 661498416

■ **Penderie ancienne avec miroir**, en bois massif sculpté relief, très belle pièce, 220.-, Tel. 621237652 est Lux.

■ **Pied de lit corbeille**, 140x 190 cm, + 2 traverses de lit, France pour tous renseignements, 200.-, Tel. +33647008586

■ **Portant Vêtements**, tr.b.ét., 10.-, Tel. 621141534

■ **Schlafzimmer**, massives Erleholz, Bettanlage: 180x200, mit 2 Nachttischen, Drehtürenschränk 5- türig 1 Spiegel, Kombikommode, 600.-, Tel. 661270700



■ **Schlafzimmer**, massives Buchenholz, in gutem Zustand, 380.-, Tel. 691872882

■ **Schönes neues Metallbett**, aus bestbekanntem Möbelhaus, 200x160cm, mit 2 Lattenrosten, neuer Zust., mit 2 Betttürenschränk und Spiegel, 500.-, Tel. 621411562

■ **Sommier 100x200**, Luxus KF, 28 lattes, 6 zones, tête et pied réglables, 60.-, Tel. 621410972

■ **Sommier à lattes**, dim: 190 x 90 cm, 20.-, Tel. 440701

■ **Sommier à lattes**, 200 x 140 cm, 10.-, Tel. 621194416

■ **Sommier à lattes 200x90cm**, cadre métal., tr.b.ét., 35.-, Tel. 621784043

■ **Sommier à lattes 2x90 cm**, neufs, 100.-, Tel. 621236133

■ **Surmatelas (Topper) Tencel**, 200x160cm, 4cm d'épaisseur, état neuf, 150.-, Tel. 661862545

■ **Table**, excellent état, tableau est aussi à vendre pour 15.-, pour toute autre info contactez moi, 20.-, Tel. 661664667

■ **Table de nuit**, chêne 63x68x48, 3 tiroirs, 5.-, Tel. 661498416

■ **Tapis**, 200x140, 50.-, Tel. 621400679

■ **Tête de lit 140**, en bois exotique, avec 4 pieds assortis, pour le sommier. Exc. état. Valeur neuve 340.- facture, 90.-, Tel. +33625773688

■ **Tr. jolies cadres en bois pour photo**, pce, 5.-, Tel. 621236133

■ **Trio de meubles pour chambre**, tr. bon meuble, en chêne massif, 220.-, Tel. +33771249327

■ **Wasserbett / Lit d'eau**, en bois, lit 200 x 220, lit complet 350 x 220, lumières intégrées, 600.-, Tel. 691535513

■ **2 appliques murale**, métal dorée, 2 points lumineux, par pièce, 25.-, Tel. 621631803

■ **2 boules japonaise**, avec suspension, neuves, jamais servi, chaque boule/, 2.-, Tel. 621232393

■ **2 Lampen**, mit Fuss, 100.-, Tel. 661612750

■ **2 lampes**, 100.-, Tel. 565611

■ **2 lampes murales**, couleur bronze et or, parfait état, 70.-, Tel. +33650683626

■ **2 lustres 5 branches**, globes tulipes et décor feuilles, 35.-, Tel. +32486755884

■ **2 Lustres chromés**, 8 points lumineux boules rondes, par pièce, 60.-, Tel. 621631803

■ **2 plafonniers LED 2 spots**, avec 2 spots chacun, mesures 30x 9x 15, diamètre spots 12, Bulbes Philips LED dimmable 15W 800 lmn (x4), 50.-, Tel. 691290483

■ **3 lampes Art Déco**, 120.-, Tel. 661310072

■ **3 luminaires**, dans l' ordre 15.-, 30.-, 15.-, Tel. +33780537699 ou +33647313728

■ **4 appliques murales**, tr.b.ét., 30.-, Tel. +33642088509

■ **4 spots encastrables orientables**, encastrables, avec 4 transformateurs, le tout en très bon état, 50.-, Tel. +33771149629

■ **4 suspensions luminaires Katell planet**, comme neuve, util. qqs mois 22W LED 2200 lumen, couleur cristal Thermopropylène, dim.: 33 x 27 cm, designer Okujin Yoshioka, la pce.: 190.-, Tel. +32466012528

■ **5 lampes murales d'extérieures**, origine Highlights by Lanners - Senningerberg 38cm haut/ 12.5cm large/ 14cm profondeur, 100.-, Tel. 691844284

■ **Ampoules Osram**, bon prix, Tel. 621670630

■ **Ampoules spots GU-10**, 230V, 27 pces de 50W, 2.-/pce, à la pièce ou en lot, prix spécial pour le lot, 2.-, Tel. 691956649

■ **Ampoules Spots MR-16**, d'occasion, 12 volts, 17 de 35W et 14 de 20W, 2.-pce, ou prix spécial pour ensemble, Tel. 691956649

■ **Applique luminaire murale**, 20.-, Tel. 621141534

■ **Applique murale**, intérieur, socle en bois, 15.-, Tel. +32476549866

■ **Applique murale "Glashütte Limbourg"**, 390x140x11, nve toujours emballée, 60.-, Tel. 691118510

■ **Applique murale extérieure**, en plastique, 6.-, Tel. +32476549866

■ **Applique ou plafonier Philips**, 2 lampes économiques à enlever à Arlon ou Steinfort, 20.-, Tel. 691261881

■ **Appliques en bronze**, 4 pièces à 25.-, 100.-, Tel. 23660732

■ **Belle lampe cheminot authentique**, en cuivre, utilisée dans les gares de chemin de fer, 60.-, Tel. 621711508

■ **Belle lampe design**, intérieur, coul. cuivre, 52cm, exc.ét., ampoule offerte, prix neuf: 139.-, p.v., 89.-, Tel. 661381211

■ **Deux appliques en verre blanc**, pour accrocher au mur, état impecc., à récupérer à Lux.-ville, 5.-, Tel. 691515399

■ **Grand lampadaire**, Art déco, métal, couleur bronze, haut 170 cm, coupelle av. diam: 50 cm,tbét. Merl, 90.-, Tel. 441011 Merl

■ **Grande lampe-suspension**, Abitare, brun foncé, 1x0,25x0,30 m, prix neuf: 369.-, 199.-, Tel. 621408141 ou 23621565

■ **Grande suspension design Leran**, diam: 60cm, haut.: 64cm, comme neuf, rotin et bambou, Prix neuf: 150.-, p.v., 50.-, Tel. 671035764

■ **Lampadaire**, d'intérieur en verre blanc satiné, H: 33x L: 37x L: 13 cm, 5.-, Tel. 691515399

■ **Lampadaire chrome arc**, moderne, état neuf, 40.-, Tel. 621207082

■ **Lampe**, 26.-, Tel. 691771030

■ **Lampe**, sehr hochwertige Designerlampe, Höhe 1m, Breit max : 90cm, 49.-, Tel. 621190887

■ **Lampe**, jaune et bleue, hauteur 60cm, 15.-, Tel. 691424700

■ **Lampe**, 50.-, Tel. 565611

■ **Lampe à pied avec spot réglable**, 30.-, Tel. 818885 ou 691818885

■ **Lampe à poser**, en laiton, 60.-, Tel. +33647008586

■ **Lampe chromée pour lire**, à clipser, de qualité, peu utilisée, 9.-, Tel. 661441331

■ **Lampe de design Bernd Beisse Leiter Duo**, 6 spots halogène ou LED, Lo=1,87, La=0,77, tr.b.ét., prix neuf: 980.-, p.v., 125.-, Tel. 691483709

■ **Lampe de plafond**, deux bras, 10.-, Tel. 691409131

■ **Lampe de salon**, 80.-, Tel. 565611

■ **Lampe Delft bleu**, belle et grande lampe 60cm h pied en laiton, décor de moulins visible à Merl, 50.-, Tel. 441011

■ **Lampe décor tulipe rouge**, sur pied avec interrupteur (hauteur 50 cm), 30.-, Tel. +33650683626

■ **Lampe living deco**, pour chambre, couloir, 55.-, Tel. 691421510

■ **Lampe Masca**, 2 appliques droites et 2 appliques gauches 1567A en fer forgé couleur rouille, verre écriu, 300.-, Tel. 621160930



■ **Ensemble bureau ergonomique** Moll, pr enfants tout âge, régl. en haut., coul. érable, chaise régl. en haut., container, tr.b.ét., 360,-, Tel. 661613112



**Ensemble de 4 vitrines**, avec éclairage intégré 4 éléments avec éclairage intégré et étages en verre, il y a 2 vitrines de coin, mesures - voir photo, 150,-, Tel. 661106007

■ **Etagère bibliothèque rotin**, htr: 169 x larg.: 66 x prof.: 30 cm, année 1980, 260,-, Tel. +32478811520

■ **Etagère en fer**, bcp de stockage, vintage, long. +/- 1 m, haut. +/- 2m (stockage livres, jeux, vaisselle, jardin, ...), 85,-, Tel. 621705220

■ **Etagère murale**, en fer patiné avec plaque en verre, 70x25cm, neuve, 20,-, Tel. 621263863

■ **Etagères murales**, 5 planches: 120x33cm, 13 planches : 73x31cm, 5 supports muraux: 200cm, à vendre séparément si intérêt, 100,-, Tel. 691424700

■ **Etagères décoratives**, 1 élément 130x200x45 cm; 2 éléments 65x150x45 cm, tr.b.ét. ensemble, 200,-, Tel. 23699312

■ **Fauteuil**, brun noir, allongeable, 25,-, Tel. 560157

■ **Fauteuil d'allaitement**, cuir blanc, avec pochettes de rangement et à bascule avec pouf basculant aussi, dossier réglable, tr.b.ét., prix neuf: 390,-, p.v., 70,-, Tel. 661262233

■ **Fauteuil métallique**, laqué blanc, état neuf, 30,-, Tel. +33680621039

■ **Fernsehgestell**, Metall/ Glas, horizontal und vertikal schwenkbar, guter Zustand, 80,-, Tel. 621329177

■ **Garde robe**, bois merisier, exc. etait, 300,-, Tel. 691660095

■ **Garde-robe**, en bois avec miroir hêtre, 200x38, 5x89,5cm, porte-manteau 95x20x18cm, 75,-, Tel. 691700340

■ **Hamac Amazonas Olymp**, pour 2 pers. (max. 150 kg) avec support en bois, 100,-, Tel. 691524199

■ **Haut de bahut av. vitrine**, 100,-, Tel. 318274

■ **Höhenverstellb. Schreibtisch Paldi Scout**, 125/73, 5 / H54-76cm, weiss mit ausziehbarer Schublade, drehbarem Stuhl Maximo Forte Magic, 250,-, Tel. 621351890

■ **Jarre acier fait main**, diam. 50cm, haut. 100cm, 100kg, photo sur demande, 100,-, Tel. 621375149

■ **Kniehocker**, orig. Soma Sitz, Buche massiv, sehr guter Zust., 45,-, Tel. 788234

■ **Learning Tower**, sehr stabil, 47,-, Tel. 691353553

■ **Lot 4 chaises Ikéa**, blanches, 8,-, Tel. 69197868

■ **Machine à coudre av. meuble Borletti**, 1960 le bas arrière du meuble à rénover, 70,-, Tel. +33637223407

■ **Massagesessel**, mit Fussstütze, 120,-, Tel. 691836229

■ **Metaliständer**, 150 x 40 cm, rund, 30,-, Tel. 661400831

■ **Meuble corridor**, meubles dressing, 1 armoire 2 portes 1 tiroir, 2 portes manteaux, 1 miroir, 200,-, Tel. 691997541

■ **Meuble de living-vaisselier**, en bois massif, datant des années 1950, provenant de l'ébéniste Schetgen, Luxembourg, 600,-, Tel. 621238675

■ **Meuble de rangement**, en bois couleur chêne blanchi, parf. ét., 50.- à disc., Tel. 626313727

■ **Meuble de séparation**, 2.500,-, Tel. 691660095

■ **Meuble étagère 8 portes**, modèle Ikea Kallax, blanc laqué, constitué de 2 meubles étagères avec 4 portes chacune (8 au total), tr.b.ét., 150,-, Tel. 691276420

■ **Meuble p. TV**, bois clair, 15,-, Tel. 691145433

■ **Meuble TV**, marque Erard, mod. Era 2576 rack tv louis, à venir chercher, 250,-, Tel. 691332059 région Florange

■ **Meuble TV**, 3,-, Tel. 661498416

■ **Meuble TV d'angle**, tr.b.ét., 50,-, Tel. +33616909504

■ **Meuble TV et 2 vitrines**, noir-gris, 150,-, Tel. 661770419

■ **Meuble TV HiFi vidéo**, chêne, 110x157x55 cm, 2 ptes ferm., bas 2 ptes dissim. HiFi vidéo, exc.ét., 200,-, Tel. +33780537699 ou +33647313728

■ **Meuble TV support écran plat**, meuble petites dimensions avec 3 étagères en verre opaque fumé (sécurité), 45,-, Tel. 621200497

■ **Meuble Villeroy et Boch**, meubles vitrine déco magasin 2x 100 x 86 x 230cm et 1X100 x 86 x 220cm, bois couleur jaune, tr.b.ét., 600,-, Tel. 621735760

■ **Meuble vitrine en chêne**, style Louis XV, 152x75x44 cm, fond avec miroir, 2 étagères verre, 1 étagère bois, 450,-, Tel. +33780537699 ou +33647313728



**Meubles**, armoire TV 145x 55x 110 cm, vitrine bureau 210x 45x 145 cm, petite table 50x 75x 138 cm, armoire 95x 48 cm, 200.- à disc., Tel. 661210021

■ **Meubles**, tables s. à m. en merisier, tr.b.ét., plus 3 rallonges, 3 armoires, 4 portes fenêtres vitrées, 350,-, Tel. +33634429173

■ **Meubles TV, salon Brinkmann**, 2x meubles larg. 105cm long. 54cm larg. 29.5cm haut. 1x meuble fin de 141cm long. 34,5cm larg. 35cm, 200,-, Tel. 691844284

■ **Nouv. armoire pour chaussures**, encore emballé dans le paquet, pour les chaussures, 35,-, Tel. 691883311

■ **Ovaler Rattan-Tisch**, mit Glasplatte, 0,90x0,67x0,48, Tel. 336535

■ **Peau de vache**, 267x220 cm, prix origine: 215,-, prix de vente, 100,-, Tel. 691844284

■ **Petit meuble**, en sapin teinté, avec 1 tiroir, et 1 étagère int. Long: 34cm, tablette sup: 42, 5cm, larg: 31cm, H: 79cm, 50,-, Tel. 661571951

■ **Petit meuble**, moderne avec 2 portes et 1 tiroir, 50,-, Tel. 691997541

■ **Petite armoire /commode**, bois massif, 2 tiroirs, 2 étagères, 120,-, Tel. 691687206

■ **Petite table**, 25,-, Tel. 661753820 ou 838350

■ **Petite table déco**, tr.b.ét., 50,-, Tel. 691703358

■ **Petite table ronde**, diam. 57cm, ht: 65cm, pouvant servir de table salon, console, table d'appoint, tr.b.ét., 60,-, Tel. +33780537699 ou +33647313728

■ **Porte Journaux en rotin 1980**, 40,-, Tel. +32478811520

■ **Porte manteaux**, avec miroir, 2 tiroirs, 50,-, Tel. +32494921146

■ **Rangement**, p. bois de chauff., 70 cm, sans bois, 25,-, Tel. 661514523

■ **Réquamière vintage**, 80x195, pieds en bois et tissu noir/blanc, 250,-, Tel. 691524199

■ **Runder Beistelltisch**, (1960) mit Glasplatte u. zusätzlicher Ablagetablette, Durchm. 50cm, 53cm hoch, sehr guter Zust., 35,-, Tel. 691394370

■ **Salon jardin d'hiver**, 2.500,-, Tel. 691660095

■ **Secrétaire en chêne massif**, fabriquée par artisan menuisier en 1998, larg.: 1.20 m, prof.: 45 cm, haut.: 1,11 m, 700.- à disc., Tel. 621315700

■ **Sessel**, Neuzust., dunkles schwarz-graues Blumenmuster, Tel. 336535

■ **Sideboard**, bon état, 180 x 78 x 40cm, 2 portes, 3 tiroirs, Tel. 336535

■ **Table + chaises**, légèrement endommagées, 288,-, Tel. 691771030

■ **Table avec chaises**, table au chaine avec 14 chaises, 600,-, Tel. 691997541

■ **Table basse**, L 60 cm x P 60 cm, 130,-, Tel. 27851527 sur Luxg

■ **Table basse, ronde, en chêne massif brun foncé**, haut. environ 75 cm diam. environ 80 cm, 175,-, Tel. +32474906548

■ **Table chêne massif**, 120x80cm + 2 rallonges de 40cm, 90,-, Tel. +33618497646

■ **Table cuisine**, à rallonge au chaine, avec 1 banc, 3 chaises, 150,-, Tel. 691997541

■ **Table de nuit / meuble étagère**, ancien avec cachet moderne (étagère) en bois naturel, tr.b.ét., 46x74x37, Tel. 661491970

■ **Table demi-ronde**, hêtre teinté, 130x70, plateau en Résopal, chant massif, colonne et socle métal. anthracite, 50,-, Tel. 691804618

■ **Table en bois**, tr.b.ét., 100,-, Tel. 691785099

■ **Table en bois de chêne**, 175x76x82cm, épaisseur du plateau 5cm, confection artisanale, 120,-, Tel. +33647008586

■ **Table en marbre**, tr.b.ét., H-35x L-70 cm x L-120 cm, 120,-, Tel. 621178773

■ **Table et 2 chaises Ipanema**, bois, Abitare, prix neuf: 800,-, p.v., 250,-, Tel. 621363789

■ **Table gigogne en chêne**, 57 x 36cm, 45 x 31 cm, 32 x 27 cm, htr: 47 cm, 60,-, Tel. +32478811520

■ **Table ronde**, diam.: 100 cm, en hêtre teinté, plateau en Résopal, chant massif, 70,-, Tel. 691804618



**Table ronde en bois**, diam. 90cm, 55,-, Tel. 691118510

■ **Table solide**, avec cadre en métal avec roues, 120x240 cm, 150,-, Tel. 565611

■ **Table TV**, dim. 90x55, haut. 40cm, 15,-, Tel. 691409131

■ **Tables ordinateur**, en alu et verre, tablette mobile clavier, 2 exemplaires, 100,-/pièce, 200,-, Tel. 621194976

■ **Tête d'horloge en bois**, ancienne tête d'horloge en bois avec son mécanisme en bon état, 50,-, Tel. 691742897

■ **Urgent: fauteuil coquille**, brisage, plusieurs positions, semi cuir, état neuf, marron, élect., urgent, 350,-, Tel. +33382231725

■ **Urgent: malle métallique**, L80, 1.40 h.30, urgent, 40,-, Tel. +33382231725

■ **Verschiedene Möbel**, gr Spiegel 2 teilig & Glastisch, br Ledersessel elektr(2 Jahre), gr Kleiderschrank (100 Jahre alt), 700,-, Tel. 621198325

■ **Vitrine**, en merisier, 171 x 142 x 55cm, tr.b.ét., livraison possible, 600,-, Tel. +33647008586

■ **Vitrine avec éclairage**, htr: 175 x larg.: 70 x prof.: 42cm, 60,-, Tel. +32478811520

■ **Vitrine en bois massif-chêne**, 170x134x47cm, datant des années 1950, provenant de l'ébéniste Schetgen, Luxembourg, 350,-, Tel. 621238675

■ **W.C. monobloc complet neuf**, 39,-, Tel. 661261685

### Recherche/Suche

■ **Ch. canapé clic-clac**, en bon état, prix raisonnable, Tel. +33676267830

■ **Ch. meubles divers**, petit prix, Tel. 621257876

■ **Cherche porte d'entrée**, en bois avec vitre, maximale 205 x 105 avec le cadre, avec vitre ou autre décoration, Tel. 691351072

■ **Suche Tisch o. Schreibtisch**, 64 x 195 cm, Tel. 621139604

### LINGE DE MAISON BETTWÄSCHE

■ **1 couvre-lit rose**, 2 pers., prix à disc, Tel. 621771237 ou 367373

■ **15 Teppichstangen**, für Treppenläufer, 60cm lang, Tel. 336535

■ **Alte weisse Unterwäsche**, Blusen, Hemden, Röcke in Leinen von früher, Tel. 661400831

■ **Duvet en plumes d'oies**, 145x190, 80,-, Tel. +33771149629

■ **Grand panier à linge en saule**, 60x80cm, tr. robuste, tr.b.ét., 80,-, Tel. 621234897

■ **Grand rideau**, blanc cassé 3,60x1,70m, prêt à poser prêt à poser, 20,-, Tel. 621711508

■ **Grand tapis beige**, 200x300cm, parf.ét., 75,-, Tel. 661253151

■ **Grande nappe basque**, rectangulaire + 12 grdes serviettes, en coton épais, motifs géométriques, tons rouge blanc & noir, 100,-, Tel. +33680621039

■ **Grande nappe de table**, dessin gobelin, 227 x 134, ét. neuf (prix catalogue 99,90,-), 30,-, Tel. 26880117

■ **Häkeldeckchen**, Handarbeit, Durchm. 53cm + 5 Kleine, Durchm. 40cm, 2x Durchm. 37cm, 30x23cm, 25.- à disc., Tel. 691631818

■ **Housses chaises Ikea**, 4 housses chaises Henriksdal de chez Ikea, excellent état, les 4, 30,-, Tel. 4410111 visibles à Merl

■ **Lambrequin pour porte**, 320x230cm, tissu lourd, brun, avec anneaux, barre en bois 180cm, Tel. 336535

■ **Lots rideaux / voilages**, 2 rideaux en voile blancs légers, dim.: larg. x haut., 10 x 1.35m, 12 x 1.35m, 5 rideaux blancs en voile, un peu plus épais : 2.2m avec plusieurs larg., 1 double rideau blanc avec un dessin bleu: 3.20 x 1.20m, av. couvre lit assorti 1 pers., 3 double rideaux oranges : 5 x 2.25 m + 1 couvre lit rose 2 pers., prix à disc., Tel. 621771237 ou 367373

■ **Nappe brodée**, service Bouquet, 260 x 125cm + 12 serviettes, 33 x 33cm, Tel. 336535

■ **Rideau Wilma 145 x 300 cm**, neuf, 5,-, Tel. 621638922 Merl

■ **Rideaux violets**, t. 300x 140, 2 panneaux, 20,-, Tel. 661498416

■ **Sacs de rideaux**, nappes, draps, mélange, 5.-/sac ou 2-3.-/pce, Tel. +33382209130

■ **Urgent : lot de rideaux**, +/- 10 pièces, urgent, 35,-, Tel. +33382254909

### OBJETS DÉCORATION DEKO-OBJEKTE

■ **12 Bürgersteig/Straßenbesen mit Stiel**, für Deko oder Hexenbesen für Fastnacht geeignet, 5.-/St. od. alle zus., 50,-, Tel. +4965879536 nach 20.00 Uhr

■ **2 colonnes pour plantes**, en bois datant des années 1950 et remises en forme, servant à relever des pots de fleurs ou plantes, 80,-, Tel. 621238675

■ **2 figures Capo di Monte**, hauteur 30 cm, photos sur demande, 60,-, Tel. 691145433

■ **2 girafes décoratives en bois**, sur socle, hauteur 1.50 m et 1m, pce/30,-, les 2, 45,-, Tel. 621306926

■ **2 Kerzenständer aus Messing**, mit Rundkerzen, 10,-, Tel. 563684

■ **2 oiseaux décoratifs**, plaqué argent, 15,-, Tel. 563684

■ **2 paires de rideaux d'obscurcissement**, LxH 140x155cm, 1p. 140x155cm, 1p. 140x210cm dble face, foyer non fum., prix bas, Tel. 26914976

■ **2 Teppiche**, guter Zust., 240x220, 200x170 für beide, 50,-, Tel. 26322199

■ **24 poupées de collection**, haut. env. 20 cm, 2.-/pce ou le lot pr 45,-, 45,-, Tel. +33771149629

■ **3 anciennes flûtes à champagne**, 15,-, Tel. 329919 ou 661329919

■ **3 chats en bois**, 150,-, Tel. 565611

■ **3 Ikonenbilder mit Maria und Kind**, 1 Bild mit 4 Priester, Preis nach VB, Tel. 328435 ou 621791896

■ **3 plats anciens**, décoratifs, en véritable étain, 100,-, Tel. +33382242006

■ **4 assiettes Delft 4 saisons**, 90,-, Tel. 691409131

■ **5 égyptiques Figuren**, Höhe 23cm (Echtheitszertifikat nicht mehr vorhanden) auch einzeln zu kaufen, N.P. 47.-/St., V.P., 100,-, Tel. 691631818

■ **6 blocs de rangement**, blanc, neuf, jamais utilisé et encore dans l'emballage, PN.: 70,-, PV.: 19,-, Tel. 621611105

■ **Accessoires pour cheminée à l'âtre**, brosse/raclette..., 75,-, Tel. +32474906548

■ **Aérateur - décanteur ancien**, en verre dépoli, dessins de vignes, 10,-, Tel. 436642

■ **Alfa Romeo Leuchtreklame Neon**, 2/15, neon zeichnen, 61cm, 285.- à disc., Tel. +4917665754218

■ **Alujalousie**, 120x130, 2x 57x130, 2 articles gris foncée, 25,-, Tel. 661498416

■ **Ancienne bascule**, 60,-, Tel. 993557



■ **Ancienne raquette de tennis**, tr.b.ét., + de 100 ans, faire offre, 1,-, Tel. +33771149629

■ **Armoiries en cuivre**, avec épées 90cm, tr. décoratif, 50,-, Tel. 574420

■ **Art / Limited Edition Serigraph**, by Thomas Pradzynski "La Belle Epoque", number AP21/25 custom frame, certificate, 7.500,-, Tel. 26670814 ou 661952052

■ **Assiettes Villeroy & Boch**, différents motifs de Dudelage, 10.-/pièce ou série complète de 4 assiettes, 40,-, Tel. 691474069

■ **Bassinoire ancienne en cuivre**, avec un manche en bois, 150,-, Tel. +33382242006

■ **Beau cadre panthère noire**, parf.ét., 90x73cm, 30,-, Tel. +33618497646

■ **Beau miroir 70x70cm**, cadre blanc, 25,-, Tel. 621403641

■ **Beau miroir sur support bronze**, tr.b.ét., 8,-, Tel. 621711508

■ **Beau store p. grde baie de 3,70x1,70m**, prêt à poser sur tringle, blanc cassé, 20,-, Tel. 621711508

■ **Beaux vases et cruches ancien**, en grès de 11 à 40cm de haut., signé Guérin, Delsaux et Aubry (Bouffloux), différents prix, Tel. 691394370

■ **Belle bassinoire cuivre**, avec long manche, tr.b.ét., pour usage ou déco, 8,-, Tel. 621711508

■ **Belle paire de cornets Henriot**, Faïence de Quimper (France), 26cm, état impeccable, comme neuf, prix neuf: 37,-, p.v., 15,-, Tel. 621828438

■ **Belle sculpture ancienne**, faire offre, Tel. 621242616

■ **Blechschilder**, Vintage, Reklameschilder, 60x40cm, Reproduktion, Schwegges und Chlorodont, pro Schild, 15,-, Tel. 621267721

■ **Bois de cerf 16 pointes**, une paire de bois avec le vrai crâne d'origine, 8 kg et 16 pointes, à récupérer sur place, 400,-, Tel. +33651893151

■ **Bois de cerf 19 pointes**, une paire de bois de 10, 8 kg avec 19 pointes, les bois sont à récupérer sur place, 400,-, Tel. +33651893151

■ **Bois de cerf 20 pointes**, une paire de bois avec le vrai crâne d'origine, 10 kg, à récupérer sur place, 500,-, Tel. +33651893151





**JANVIER**

**11 - SAMEDI - SAMSTAG**

**LUXEMBOURG (L)**  
BROCANTE, PLACE D'ARMES  
8.00-18.00H

**TRIER (D)**  
FLOHMARKT, MESSEMARKT  
FREIFLÄCHE UND HALLE,  
IN DEN MOSELAUEN 3  
6.00-17.00H

**LIEGE (B)**  
LES PUCES SAINT-GILLES,  
COURS SAINT-GILLES,  
BOULEVARD LOUIS HILLIER  
6.00-13.00H

**NAMUR (B)**  
BROCANTE DE LA RUE DES CARMES,  
RUE DES CARMES  
8.00-13.00H

**FREYMING-MERLEBACH (F)**  
RENCONTRE DES  
COLLECTIONNEURS, MULTI-  
COLLECTIONS, QUARTIER FREYMING,  
MAISON DES ASSOCIATIONS, 108,  
AVENUE RAYMOND POINCARÉ  
14.00-18.00H

**12 - DIMANCHE - SONNTAG**

**NEUNKIRCHEN (D)**  
FLOHMARKT, KOMPLETT  
ÜBERDACHT, SAARPARK CENTER,  
STUMMPLATZ 1  
11.00-17.00H

**SAARBRÜCKEN (D)**  
ANTIQUITÄTEN- UND  
SAMMLERBÖRSE, SAARLANDHALLE  
10.00-17.00H

**SAARBRÜCKEN (D)**  
MADELSFLOHMARKT, IM  
RATSKELLER, RATHAUSPLATZ 1  
11.00-16.00H

**SAARLOUIS (D)**  
FLOHMARKT, PARKPLATZ GLOBUS,  
DIESELSTRASSE 5  
8.00-17.00H

**MARCHE-EN-FAMENNE (B)**  
BOURSE D'ÉCHANGE DE MOTOS  
ANCIENNES,  
1, RUE DES DEUX PROVINCES  
9.30-18.00H

**NAMUR (B)**  
BROCANTE DE JAMBES  
QUAI DE LA MEUSE,  
BOULEVARD DE LA MEUSE  
7.00-13.00H

**DOMBASLE-SUR-MEURTHE (F)**  
15E BOURSE NUMISMATIQUE ET  
SALON DES COLLECTIONNEURS,  
SALLE POLYVALENTE,  
AVENUE DU LEONMONT  
9.00-17.00H

**METZ (F)**  
BOURSE D'ANTIQUITES MILITAIRES,  
CENTRE FOIRES ET CONVENTIONS  
DE METZ METROPOLE,  
RUE DE LA GRANGE AUX BOIS  
9.00-17.30H

**YUTZ (F)**  
VIDE-GRENIERS DE L'ARYC, SALLE  
BESTIEN, RUE DE LA REPUBLIQUE  
10.00-17.00H

**18 - SAMEDI - SAMSTAG**

**TRIER (D)**  
FLOHMARKT, MESSEMARKTHALLE,  
IN DEN MOSELAUEN 1  
9.00-17.00H

**LIEGE (B)**  
LES PUCES SAINT-GILLES,  
COURS SAINT-GILLES,  
BOULEVARD LOUIS HILLIER  
6.00-13.00H

**NAMUR (B)**  
BROCANTE DE LA RUE DES CARMES,  
RUE DES CARMES  
8.00-13.00H

**METZ (F)**  
LES PUCES DE METZ, PARC EXPO,  
RUE DE LA GRANGE AUX BOIS  
7.00-13.00H

**THIONVILLE (F)**  
MARCHE AUX LIVRES, CD, DVD ET  
JEUX, SALLE DU VAL MARIE,  
CHEMIN DU KEM  
10.00-17.00H

**19 - DIMANCHE - SONNTAG**

**BOUS (D)**  
FLOHMARKT, EKC,  
SAARBRÜCKER STRASSE 197  
7.00-16.00H

**DUDWEILER (D)**  
FLOHMARKT, REAL,  
FISCHBACHSTRASSE 121  
7.00-16.00H

**SAARLOUIS (D)**  
ALTSTADT-FLOHMARKT,  
GROSSER MARKT  
10.00-18.00H

**ATHUS (B)**  
BROCANTE DES TROIS FRONTIÈRES,  
SALLE DE L'UNION, RUE FLOREAL  
7.00-17.00H

**HALANZY (B)**  
BROCANTE, ÉCOLE LIBRE, GRANDE  
SALLE DU CHÂTEAU ET COUR,  
GRAND-PLACE 12  
8.00-17.00H

**LIEGE (B)**  
BROCANTE DU QUARTIER SAINT  
LEONARD, SALLE SAINTE FOY,  
331, RUE SAINT LEONARD  
9.00-16.00H

**AY-SUR-MOSELLE (F)**  
BOURSE AUX VÊTEMENTS ADULTES  
ET ENFANTS ET PUERICULTURE,  
LA MJC, 13, RUE DES BRIGUELES  
9.00-17.00H

**GUENANGE (F)**  
BOURSE AUX VÊTEMENTS FEMMES,  
HOMMES, ENFANTS,  
SALLE PABLO NERUDA,  
PLACE DE L'HÔTEL DE VILLE  
9.00-16.00H

**MAIZIERES (F)**  
VIDE-DRESSING, VÊTEMENTS,  
BIJOUX, ACCESSOIRES,  
SALLE POLYVALENTE, RUE DU FORT  
10.00-18.00H

**NEUFCHÉF (F)**  
BOURSE AUX PIÈCES,  
SALLE DU CENTRE FORTUNE DEBON,  
PLACE DE L'ÉGLISE  
8.00-18.00H

**SAINT-AVOLD (F)**  
VIDE-GRENIERS, CITE JEANNE D'ARC  
JUSQU'À 17.00H

**THIONVILLE (F)**  
MARCHE AUX LIVRES, CD, DVD ET  
JEUX, SALLE DU VAL MARIE,  
CHEMIN DU KEM  
10.00-17.00H

**YUTZ (F)**  
BOURSE AUX JOUETS, VÊTEMENTS ET  
ARTICLES PUERICULTURE,  
SALLE BESTIEN,  
2, RUE DE LA REPUBLIQUE  
10.00-16.00H

**25 - SAMEDI - SAMSTAG**

**LUXEMBOURG (L)**  
BROCANTE, PLACE D'ARMES  
8.00-18.00H

**TRIER (D)**  
TRÖDELMARKT, MESSEHALLE UND  
FREIGELANDE, IN DEN MOSELAUEN 1  
8.00-17.00H

**VIRTON (B)**  
BOURSE AUX LIVRES, VIEUX PAPIERS,  
DISQUES, SALLE DU TERRAIN DE FOOT  
D'ETHE BELMONT,  
RUE DU DOCTEUR ALBERT HUSTIN  
9.00-17.00H

**METZ (F)**  
VIDE-GRENIERS, BROCANTE, VIDE-  
DRESSING, BOURSE AUX JOUETS,  
SALLE SAINT DENIS DE LA REUNION,  
2 ROUTE DE LORRY  
8.00-17.00H

**VILLERS-LES-NANCY (F)**  
BROCANTE DE L'ASSOCIATION SAINTE  
THERÈSE, SALLE SAINTE THERÈSE,  
2, RUE SAINTE ODILE  
9.30-17.30H

**26 - DIMANCHE - SONNTAG**

**SAARLOUIS-LISDORF (D)**  
FLOHMARKT, IKEA, IM HADER 1  
11.00-17.00H

**ST. INGBERT (D)**  
MODELLBAHN- UND AUTOBÖRSE,  
LEIPNITZ-GYMNASIUM,  
AM SCHMELZERWALD 51A  
10.00-16.00H

**VÖLKLINGEN (D)**  
RIESEN-FLOHMARKT, GLOBUS,  
RATHAUSSTRASSE 53  
11.00-17.00H

**VIRTON (B)**  
BOURSE AUX LIVRES, VIEUX PAPIERS,  
DISQUES, SALLE DU TERRAIN DE FOOT  
D'ETHE BELMONT,  
RUE DU DOCTEUR ALBERT HUSTIN  
9.00-17.00H

**CHAMPIGNEULLES (F)**  
BOURSE TRAINS, JOUETS ANCIENS,  
SALLE DES FÊTES,  
26, RUE PHILIPPE MARTIN  
9.00-17.00H

**LE BAN-SAINT-MARTIN (F)**  
PUCES DES COUTURIÈRES ET DES  
LOISIRS CRÉATIFS, CENTRE SOCIO-  
CULTUREL, AVENUE HENRI II  
7.30-18.00H

**MAIZIERES-LES-METZ (F)**  
VIDE-GRENIERS D'HIVER,  
SALLE DES FÊTES,  
RUE DU 4 SEPTEMBRE  
9.00-17.00H

**METZ (F)**  
VIDE-GRENIERS, BROCANTE, VIDE-  
DRESSING, BOURSE AUX JOUETS,  
SALLE SAINT DENIS DE LA REUNION,  
2, ROUTE DE LORRY  
8.00-17.00H

**PONT-A-MOUSSON (F)**  
BOURSE PUERICULTURE, JOUETS,  
VÊTEMENTS 0-16 ANS,  
CHEMIN DE MONTRICHARD  
10.00-17.00H

**VILLERS-LES-NANCY (F)**  
BROCANTE DE L'ASSOCIATION SAINTE  
THERÈSE, SALLE SAINTE THERÈSE,  
2, RUE SAINTE ODILE  
9.30-17.30H

**FÉVRIER**

**01 - SAMEDI - SAMSTAG**

**LUXEMBOURG (L)**  
BROCANTE, PLACE D'ARMES  
8.00-18.00H

**HOMBURG (D)**  
FLOHMARKT, GELÄNDE AM BORUM  
8.00-16.00H

**DOMBASLE-SUR-MEURTHE (F)**  
BOURSE D'ÉCHANGE DES PLAQUES  
DE MUSELETS,  
144, ROUTE DE ROSIÈRE  
À PARTIR DE 15.30H

**METZ (F)**  
MARCHE AUX BOUQUINISTES,  
PLACE D'ARMES  
9.00-17.30H

**METZ (F)**  
LES PUCES DE METZ, PARC EXPO  
7.00-13.00H

**SAINT-AVOLD (F)**  
RENDEZ-VOUS DES COLLECTIONNEURS,  
SALLE DE LA MAISON DES JEUNES ET  
DE LA CULTURE,  
RUE DE LA CHAPELLE

**02 - DIMANCHE - SONNTAG**

**BLEIALF (D)**  
ANTIQU- UND TRÖDELMARKT,  
ALTER BAHNHOF NR 6  
11.00-17.00H

**SAARLOUIS-RÖDERBERG (D)**  
FLOHMARKT, REAL,  
CARL ZEISS STRASSE  
6.00-17.00H

**SANKT WENDEL (D)**  
FLOHMARKT, KOMPLETT ÜBERDACHT,  
GLOBUS, AM WIRTHEMBÖSCH  
10.00-17.00H

**CATTENOM (F)**  
BOURSE AUX JOUETS, PUERICULTURE  
ET VIDE-GRENIERS,  
GYMNASÉ DE CATTENOM,  
ROUTE DE LUXEMBOURG  
7.30-17.00H

**CORNY-SUR-MOSELLE (F)**  
VIDE-GRENIERS D'HIVER,  
SALLE DES FÊTES PAUL GORET,  
PLACE DES FÊTES  
À PARTIR DE 7.30H

**DIEULOUARD (F)**  
BOURSE AUX LIVRES, VINYLES,  
VIEUX PAPIERS, AFFICHES, CARTES  
POSTALES, TIMBRES,...  
SALLE MULTI-ACTIVITÉS,  
PLACE DU 8 MAI 1945  
8.00-17.00H



■ **Sigle de café Valentino**, avec éclairage + 3 tasses Valentino, en bon état de fonctionnement, 80,- à disc., Tel. 436642

■ **Sopera de ceramica Portuguesa José Elias Maiorga Alcobaça**, 98.-, Tel. 769038

■ **Soupière en terre cuite**, 25.-, Tel. 691409131

■ **Statue Bouddha thaïlandais**, tour à CD (CD-Ständer), 120.- à disc., Tel. 661160562 ou 550508

■ **Store bateau beige**, en tissu coton, 118x187 cm, 15.-, Tel. 563684

■ **Stores**, plusieurs stores de fenetres interieure, état neuf, Tel. 621242616

■ **Stores Duo Roller**, 2 pièces nouv. (6 mois), très bonne qualité, 120 x 220, prix par pièce, 100.-, Tel. 691662360

■ **Stores plissé**, 1x 118x109, 1x 51x109, 1x Top down/Bottom up, gris, 50.-, Tel. 661498416

■ **Support de sapin Noël**, support neuf sous-emballage pour sapin ou autres, 10.-, Tel. +33616909504

■ **Swarovski**, Crystal Memories, 7 pièces rares, 140.-, Tel. 691145433

■ **Tableau**, huile Luxembourg, 46x33cm, 120.-, Tel. 621565542

■ **Tableau**, huile Luxembourg Abbaye de Neumünster, 41x27cm, 120.-, Tel. 621565542

■ **Tableau de Munsbach**, 50.-, Tel. 329919 ou 661329919

■ **Tableau du peintre "Colotte"**, peintre mosellan, aquarelliste, représentant: La Porte de Sierck (46cmx58)290.-, 1 Paysage neige (38cmx50) 150.-, les 2, 420.-, Tel. +33680621039

■ **Tableau Gaudin**, Rozen, magnifique toile sous vitre, signé par l'artiste, avec un très beau cadre brillant 130x110, 450.-, Tel. +33618497646

■ **Tableau pont Adolphe 1957**, peinture à l'huile année 1957 signée J.Klein mesures +/- 1,10x0,90cm, 1.200.-, Tel. 27291162

■ **Tableau tapisserie canevass**, encadrement chêne, 1.20x0.62 m, paysage forêt et biches, 50.-, Tel. 621291978

■ **Tableaux peinture 70 x 60 cm**, à l'huile sur une toile avec cadre, sujet: fruit : raisin, signé par l'artiste, expert. 500.-, 80.-, Tel. 691861260

■ **Tapete Restposten**, 3 Rollen von 10m Länge und 53cm Breite, bedruckt und Top Qualität, das Set für, 5.-, Tel. 621267721

■ **Tapis**, 223 x 280 cm, 100.-, Tel. 565611

■ **Tapis**, 69 x 487 cm, 150.-, Tel. 565611

■ **Tapis**, 97 x 70 cm, 50.-, Tel. 565611

■ **Tapis**, 82 x 78 cm, 50.-, Tel. 565611

■ **Tapis**, 196 x 300 cm, 100.-, Tel. 565611

■ **Tapis**, 260 x 80 cm, 90.-, Tel. 661514523

■ **Tapis**, vert laine, 170 x 120 cm, 50.-, Tel. 661400831

■ **Tapis chinois**, fait main, teint rose clair, franges, diam.: 2 m, 700.-, Tel. +32494921146

■ **Tapis en laine**, prix neuf 650.-, 251 x 300cm, 150.-, Tel. 691604111

■ **Tapis enfants**, épais, très bonne qualité, parfait état, 20.-, Tel. 691721213

■ **Tapis fait main**, en laine, tunisien, 248x162. Etat impeccable, certificat d'origine, 490.-, Tel. 621156043

■ **Tapis Iran Bidjar**, tr.b.ét., 200x81cm, 500.- à disc., Tel. 621644798

■ **Tapis Kars**, laine nouée main, 100x103, bleu & rose pastels, 75.-, Tel. +33680621039

■ **Tapis Kasak**, tr.b.ét., 2,80x2,17, prix neuf: 6.500.-, p.v., 1.600.-, Tel. 691483709

■ **Tapis Népal 2,5 x 3,5 m**, coul. terracotta, livr. poss., 95.-, Tel. 691299022

■ **Tapis Pakistan**, tr.b.ét., 3,10x2,20m, prix neuf: 2.800.-, p.v., 550.-, Tel. 691483709

■ **Tapis Pakistan Khanabad**, très bon état, 190 x 277cm = 5,26qm, 3.500.- à disc., Tel. 621644798

■ **Tapis Persien Iran**, avec certificat, comme neuf, 2,90x1,95m, prix neuf: 1.950.- p.v., 590.-, Tel. 621623068

■ **Tapis rond**, pour entrée, living, chambre, tr.b.ét., 125.-, Tel. 691421510

■ **Tapis rond**, diam. 137cm, 100.-, Tel. +32494921146

■ **Tapisserie d'Art Craye**, fabriquée en Flandres Fabrication, procédé Jacquard Tapisserie doublée d'un tissu épais Thème: Château de Versailles, système d'accrochage: passant au dos, tringle extensible en métal avec embouts en fleurs de lys, dim.: L120cm larg. 100cm, 100.-, Tel. +33642088509

■ **Tête de cerf stylisée**, fabrication artisanale, en contre plaqué marine 80X50X30, à accrocher au mur, 50.-, Tel. +33780537699

■ **Toile**, 82x115 cm, peinture à l'huile, ét. neuf, 285.- à disc., Tel. 691421510

■ **Toile / Bild Bulldogque**, état neuf, 125.-, Tel. 691421510



Très beau buste, "Elvis Presley", matière plâtre-résine, 50 x 45 x 28 cm, pratiquement neuf, 149.-, Tel. +32474871539

■ **Urgent: miroir ancien sur pied**, 1.60 x 0.50 m, urgent, 50.-, Tel. +33382231725

■ **Übertopf für Zimmerpflanze**, mit Blättermotiv, weiss, Durchm. innen 27cm, 5.-, Tel. 563684

■ **Vase chinois**, peint à la main, dynastie Ming, haut. 60cm, Tel. 336535

■ **Vase cristal taillé**, contemporain des années 70. Hauteur 28cm, ouverture 15cm, 25.-, Tel. 621495935

■ **Vase de cheminée**, faïence de barbotine, forme ovale, très ancien, tr.b.ét., prix à voir sur place, Tel. +33382242006

■ **Vase de cheminée**, tr.b.ét. (faïence de barbotine), prix sur place, Tel. +33382242006

■ **Vase en métal**, haut. 70cm, 50.-, Tel. 691409131

■ **Verschiedene Vasen**, unterschiedl. Grössen, Tel. 691474069

■ **Véritable pot en grès**, gris bleu, grand modèle, h: 42cm, diam: 30cm avec 2 anses, t.b.ét., Tel. +33382242006

■ **Villeroy & Boch**, 2 x Glocken von 2014 1 x Engel von 2014 alles Villeroy & Boch noch nie gebraucht, 25.-, Tel. 621665915

■ **Vitrine avec lumière**, avec dessin, 105 x 200 cm, état neuf, 590.-, Tel. 621399328

■ **Wandbild**, 120x80, 20.-, Tel. 26322199

■ **Wandteller**, Keramikschüssel oder Wandteller, weisscrème glänzend, Durchmesser 33cm Höhe 5 cm, 10.-, Tel. 359263

■ **Weihnachtsbeleuchtung LUCA**, connect LED 2 x 10m mit Startkabel 1,8m, 50.-, Tel. 329919 ou 661329919

■ **Weihnachtskrippe**, aus Holz, mit zusätzlichen Accessoires wie Brunnen und Lagerfeuer, 10.-, Tel. 621267721

■ **Weihnachtszug Villeroy & Boch**, mit Zusatz Zug von Villeroy & Boch, 64 x 44 cm, Toys Village Gare, 60.-, Tel. 621665915

## Recherche/Suche

■ **Ch. articles en étain**, Tel. 26745664

## PLANTES VERTES PFLANZEN

■ **2 grands pots en faïence noir**, 69cm de haut, diamètre de 36cm, les deux, 80.-, Tel. 691844284

■ **Arbre de Noël artificiel**, pliable, aspect tr. naturel, haut. env. 1m, encore dans sa boîte, 10.-, Tel. 691394370

■ **Arbre de Noël artificiel**, crèches de Noël, 2 modèles, séparément, 40.-, Tel. 691474069

■ **Bonsais**, diff. grandeurs, +/- 40 ans, prix à disc., Tel. 691838396

■ **Grande plante intérieure**, tr. belle, 40.-, Tel. 27282298 ou 621726059

■ **Palmier artificiel plastique**, tout neuf encore emballé, ceux en photos se sont les miens, hauteur 150 cm, rendu magnifique, 200.- les 2 ou pièce: , 120.-, Tel. +33623628851

■ **Plante Oreille d'éléphant**, 80cm, intérieur ou d'extérieur, mettre en intérieur à partir de 7°, 30.-, Tel. +33647008586

■ **Porte-plantes en rotin et bambou nat.**, excel. ét., haut. : 116 cm x long. 63 cm x larg. 37 cm., 60.-, Tel. +33677124321

## ANTIQUITÉS ET ARTS ANTIQUITÄTEN UND KUNST

■ **1 aal Klibber**, vun 1945, Topzoust, 8.- à disc., Tel. 691394370

■ **10 Telleren vun der Lëtzeburger Eisebunn** Garen an Zich, Tel. 838367

■ **11 Zëmmerdieren**, Massivholz ëm 1910, 85x190-195cm, Fotoen op Ufro, schéckt Är E-Mail Adress per SMS, Tel. 621344609

■ **2 alte Teller Delft**, 50.-, Tel. 329919 ou 661329919

■ **2 meubles**, poss. séparément, 2.500.-, Tel. 691660095

■ **2 poêles anc. en fonte**, Tel. 661400831

■ **2 porte-bûches en fer forgé**, avec 1 gde cuillère, chaque élément mesure 30x55x50 cm (LxHxP). Le support des bûches mesure 45 cm de long, pieds de 7 cm, dim. des fers plats 24x4mm, noire avec protection anti-rouille, 199.-, Tel. 27395356

■ **2 portes anciennes**, en chêne avec chambranles et 1 rampe en fer forgé fait mains. Porte chacune 120.-, rampe 140.-, Tel. 661571951

■ **2 Stühle**, 50er Jahre, in sehr gutem Zustand, beide Stühle, 60.-, Tel. 691872882

■ **2 tableaux motif chasse**, 150.-, Tel. 329919 ou 661329919

■ **200 Jahre alte Leinentruhe**, 90x210x70 cm, alles Eiche, 980.-, Tel. 691375574 ou 957902 Norden des Landes

■ **25 Tåken Emaischen 1975** -, 94, 200.-, Tel. 329919

■ **3 Gemälde**, 70.-, Tel. 691872882

■ **3 lampes de mineur**, du Luxembourg, la pce., 70.-, Tel. 691951385



■ **31 exemplaires Esquisses**, historiques, de la Révolution française, Tel. 329919

■ **4 anciennes carafes de vin**, 30.-, Tel. 329919 ou 661329919

■ **4 Bilder hinter Glasmalerei**, die 4 Jahreszeiten, Emaischen, 1984-1987, 30x25cm, top Zust. (vergriffen), 180.-, Tel. 691394370

■ **4 Chaises début 1900**, 100.-, Tel. +32478811520

■ **4 sérigraphies anciennes**, +/- 1920, cadre ancien, prix à débattre sur place, Tel. 661160562 ou 550508

■ **6 Teller Emaischen 1976, 88, 89, 90, 91, 92**, 50.-, Tel. 329919

■ **7 assiettes V&B Gendarmerie**, 1859-1878, 80.-, Tel. 329919 ou 661329919

■ **8 bancs de vestiaire**, long. 2m, 50.-/pce, Tel. 621207937

■ **Aal (Holz Kuelen) Kachmaschinn**, 65 x 97 x 73cm, Keramik waïss mat bloem Dessin, 325.-, Tel. 333556

■ **Aalen ronnen gossenen léwchen**, 38x50cm, 125.-, Tel. 333556

■ **Aalen, eechenen Butterrump**, 30x40x40cm, 125.-, Tel. 333556

■ **Alfa-Romeo Set 7 lithographies**, automobiles de course av. et après guerre, 31x23 cm, Arti grafiche Peko-Milano éventuellement avec cadres dorés, 75.-, Tel. +3263218531

■ **Alte Dreizack Rasierklinge**, 15.-, Tel. 329919 ou 661329919

■ **Alte Nähmaschine Singer**, mit Glasplatte, orig. Gussfüsse, umgeändert als Tisch für Deko oder als TV-Tisch, Tel. 336535

■ **Alte Petroleumlampe**, Glasschirm grün, Fuss aus Messing, 150.-, Tel. 691474069

■ **Alte Rechenmaschine Dario D622**, mit Papier, alter Waschbecken, Gehbock, verschiedene Flohmarktartikel, Tel. 691882179

■ **Alter Stempelhammer**, 40.-, Tel. 329919

■ **Altes Communion Bild 1911** aus, 10.-, Tel. 329919 Bonneweg

■ **Ancien Crucifix**, 50.-, Tel. 329919 ou 661329919

■ **Ancien moulin à poivre Peugeot**, htr. 22 cm, 50.-, Tel. +32478811520

■ **Ancien set de nettoyage k98 de 1940**, allemand, b.ét. et complet, 60.- à disc., Tel. 661106341

■ **Ancien Vase V&B**, parf. ét., haut. 25cm, visible à Merl, 120.-, Tel. 441011

■ **Ancien velo enfant (57 cm)**, 30.-, Tel. 329919 ou 661329919

■ **Ancienne bascule de ferme**, antiquité, 40.-, Tel. +3263217028

■ **Ancienne lampe à pétrole**, 75.-, Tel. 329919 ou 661329919

■ **Ancienne lampe Wonder**, de chantier (type 'AGRAL'), 15x11cm, 22cm (poignée), b.ét., 20.-, Tel. 436642

■ **Ancienne machine à écrire**, 40.-, Tel. +33680998533

■ **Ancienne pendule murale avec sonnerie**, chêne foncé, 250.-, Tel. 23620201 ou 691910221 pas de SMS

■ **Ancienne pendule Vedette**, bon état, Jean Comtois – Haut Jura, 50.-, Tel. +33680998533

■ **Ancienne poche femme**, crocodile croco, 25.-, Tel. 329919 ou 661329919

■ **Ancienne statuette**, Saint Antoine de padoue, hauteur 24.5 cm, poids 245 gr, intérieur creux, 60.-, Tel. +33647008586

■ **Ancienne table de chevet**, htr: 76 x long.: 58 x prof.: 39 cm, en chêne, année 1930, 100.-, Tel. +32478811520

■ **Ancienne tarière bois de charpentier**, 35.-, Tel. 329919 ou 661329919

■ **Anciens lampadaires**, pce, 15.-, Tel. 621391018

■ **Anne Vinck**, sérigraphie 1989 signé p. 32x25 cm 90/130 tr.b.ét., 120.-, Tel. 621404739

■ **Antike Kaffemühle Goldenberg 4**, großes Modell, 65cm hoch, guter Zustand, 99.-, Tel. 691639294

■ **Antiker Gussofen Holla N1**, hergestellt Gebrüder Giananth und Hochstein, 275.-, Tel. 759696

■ **Antiker Kupferkrug**, mit Messing Hahn, guter Zustand, 100.- à disc., Tel. 691779528

■ **Antiker Lüster aus Kristall**, komplett und einsatzbereit, 1.000.- à disc., Tel. 621298167

■ **Antique cuisinière à bois**, env. 1900, marque "Helios Luxembourg", 600.-, Tel. 9572430 ou 691468277

■ **Antique ensemble de têtes d'ange en bois**, 18e siècle, hauteur 75cm, largeur 50cm, à suspendre, 550.-, Tel. 691394370

■ **Antike Kaffemühle Goldenberg 4**, großes Modell, 65cm hoch, guter Zustand, 99.-, Tel. 691639294

■ **Antiker Gussofen Holla N1**, hergestellt Gebrüder Giananth und Hochstein, 275.-, Tel. 759696

■ **Antiker Kupferkrug**, mit Messing Hahn, guter Zustand, 100.- à disc., Tel. 691779528

■ **Antiker Lüster aus Kristall**, komplett und einsatzbereit, 1.000.- à disc., Tel. 621298167

■ **Antique cuisinière à bois**, env. 1900, marque "Helios Luxembourg", 600.-, Tel. 9572430 ou 691468277

■ **Antique ensemble de têtes d'ange en bois**, 18e siècle, hauteur 75cm, largeur 50cm, à suspendre, 550.-, Tel. 691394370



Antiquitäten, alles in gutem Zustand, alles zusammen -, 160.-, Tel. 691872882 in Wallendorf abzuholen

■ **Appareil photos à soufflet PHOTS A SOUFFLET**, av. son étui d'origine, 100.-, Tel. +33637223407

■ **Armoire + 2 tiroirs**, 200.-, Tel. 565611

■ **Armoire cuisine**, armoire des années 1900, chêne mass., 136 x 226 x 54cm, sans contenu. Pas de livraison, 800.-, Tel. 621190887

■ **Armoire en chêne 3 portes**, 230x75x193cm, partie gauche tablettes ou penderie, parf. ét., 950.-, Tel. 691403256

■ **Assiette "moulin à vent" Bosch La Louvière**, manufacture Royale Bosch Delph, 50.-, Tel. +32478811520

■ **Assiette 18c Septfontaines Villeroy & Boch**, 22,5 cm, 75.-, Tel. +3263218531

■ **Assiette Villeroy & Boch**, 650 Joer Schueberfouer Jean l'Aveugle Fondateur de la Schobermesse assiette no 27 , 30.-, Tel. 691474069

■ **Assiettes de Vianden**, 1x Vianden 1857 + 1x Centrale de Vianden 15-/pce ou les 2 pour, 25.-, Tel. 691474069

■ **Assiettes Gendarmerie**, série limitée, 5 pces, les 5, 30.-, Tel. 621648446

■ **Assiettes Gendarmerie**, 5 pièces, les 5, 30.-, Tel. 621648446

■ **Belle armoire antique et sculptée**, 295.-, peintures huile, de 45 à 295.-, Tel. 513146 ou 621515238

■ **Belle Litho Marc WAGNER**, numéroté 1/100 de 1989, dim. : 30/40 cm, 80.-, Tel. 441011

■ **Bet-/Beichtstuhl**, antik, als Kleiderstühl oder Kinderstuhl verwendbar, sehr schöner Zustand, Rückenhöhe 100cm, 30.-, Tel. 621267721

■ **Biedermeier**, 3 boules vertes pour Noël, anciennes 2x 85.- + 1x 95.- ou les 3 pour, 250.-, Tel. 691474069

■ **Boîte de cigarettes argent massif**, 120 grammes arg. 835 de 1979 de la bijouterie Jacques Molitor, tr.b.ét., 95.-, Tel. 621404739

■ **Bonbonniere V&B Montclair**, 15.-, Tel. 329919 ou 661329919

■ **Bonbonnière Limoges**, Tel. 336535

■ **Bonbonnière ou soupière**, soupière en porcelaine ancienne, des années 50, 20.-, Tel. +33680621039

■ **Bonnetière en chêne**, belle bonnetière, état impecc. se prête aussi pour penderie, 250.-,



■ *Photo disponible sur internet*

■ **Tableau l'huile**, en hauteur, visage de profil, toile sans cadre, style contemporain, 120x40cm, 95.-, Tel. 691351072

■ **Tableau luxemb.**, 40.-, Tel. 329919 ou 661329919

■ **Tableau luxemb. signé Lux JL**, 50.-, Tel. 329919 ou 661329919

■ **Tableau Mich Klein**, tableau HST de Mich Klein, vue depuis le Pfaffenthal, vers l'église St Michel, 120x100 cm, Tel. 691659090

■ **Tableau peinture sur toile**, originale, réalisé main, av. signature de l'artiste, 125 x 67 cm, 200.-, Tel. +33781320824

■ **Tableau sous verre**, impression de Rosina Wachmeister, jeune homme jouant du violon, 94x62 cm, avec cadre et verre, 95.-, Tel. 691351072

■ **Tableau sous verre**, homme debout, couleur, pastel sec et charbon sur papier brun, dessin seul, 34x22, cadre bois, 195.-, Tel. 691351072

■ **Tableau sur toile : 130 x 115 cm**, peinture originale réalisée main et portant signature artiste, avec certificat d'authenticité, 550.-, Tel. +33781320824

■ **Tableaux**, divers tableaux peint main. Divers prix à partir, 200.-, Tel. 691409131

■ **Tableaux d'artistes Luxembourg**, artistes très côtés, Stoffel, Jacoby, F. Tissen, Unden, Calteux. Pas sérieux s'abstenir, Tel. 691659090



**Tableaux de Théophile Steffen**, Thillmany et Wildanger, Tel. 691659090

■ **Tableaux R.Gerson et R.Steffen**, Tel. 691659090

■ **Tak Mersch**, 10.-, Tel. 329919 ou 661329919

■ **Teller Longwy Tournai de musique à Hesperange 1965**, 30.-, Tel. 329919 ou 661329919

■ **Teller Villerooy & Boch de L. Nossbusch**, 10.-, Tel. 329919 ou 661329919

■ **Teller Villerooy & Boch Echternach**, 15.-, Tel. 329919 ou 661329919

■ **Teller Villerooy & Boch La Moselle Luxemb.**, de R. Probst 1978, 20.-, Tel. 329919 ou 661329919

■ **Toile technique mixte**, 100x100cm, acrylique, intitulée WL3/4. 2018, 500.-, Tel. +33695967042

■ **Tr. belle bonnetière Louis Philippe**, en noyer, pourvue d'un grand miroir, de deux tiroirs et de 4 étagères réglables, 200x94x43, 400.-, Tel. 691103894

■ **Très beau cadre ancien**, en bois, sculpté à la main, repdt 1 revue de la finition de la Tour Eiffel de Paris, lithographie datant de 1889, sous verre en cadre, dim 70 X55 cm, t. b. ét., Tel. +33382242006

■ **Tricoteuse Tricorex**, de 1960, prix à disc., Tel. 661160562 ou 550508

■ **Truhe aus dem Jahr 1773**, 2.000.-, Tel. 547505

■ **Valisette tourne-disque portable**, année 1970, tr.b.ét., Tel. 52661160562 ou 550508

■ **Vanneuse à manivelle**, La vanneuse permettait autrefois de séparer le grain de son enveloppe, L 190/ H 130, 50.-, Tel. +33680998533

■ **Vases du Tonkin**, fin 19e siècle, décor animaux sacrés: dragon, tortue, serpent, tr.b.ét., 200.-/pce ou les 2 pour, 300.-, Tel. +33680621039

■ **Verschiedene alte Blechdosen**, Tel. 691474069

■ **Verschiedene alte Kaffee- und Milchkannen**, von Villerooy & Boch, braune und gelbe, Tel. 691474069

■ **Verschiedene Kleinmöbel**, mit 2 dazugehörigen Betten, Preis nach V.B., Tel. 621722790

■ **Vianden de J. Abens**, dessin au crayon du château, 20x17 cm, signé, de 1988, encadré, 65.-, Tel. 621404739

■ **Vianden de Jim Abens**, aquarelle du Château 35x27 de 1995 signé et encadré, 85.-, Tel. 621404739

■ **Vieille commode**, meuble/scriban XVIII en merisier sauvage, entre 2 éléments, av. 3 grands et larges tiroirs en dessous, à enlever sur Esch, 2.500.- à disc., Tel. 621210469 ou 26532627

■ **Vieille cuisinière**, un côté bois l'autre électrique, Pour décoration, 100.-, Tel. 621750315

■ **Vieille table en chêne**, 50.-, Tel. 621724696

■ **Vieilles poupees**, 3 grandes et 15 petites dans 2 vieilles valises, 150.-, Tel. 621688105

■ **Villerooy et Boch XVIIIe siècle**, vieux de Luxembourg année 50/60, Tel. 691659090

■ **WM Maskottchen**, Italien 1990 "Ciao", mit Saugnapf, zum Aufhängen, 30.-, Tel. 691474069

## Recherche/Suche

■ **Ach. émaux de Longwy**, 19 et 20ème oiseaux Longwy, pâtes de verre Gallé Muller etc., paiement esp. au comptant, Tel. +33382236066

■ **Achat de toutes antiquités**, meuble, horloge, pendule, jouets, cartes postales, bronze, paiement espèces, Tel. +33382236066

■ **Achat tous jouets anciens**, trains mécaniques ou électriques, années 30/80, ttes marques, boîte à musique, automate, paiement espèces, Tel. +33382236066

■ **Achète pour collection privé anciens Bijoux**, colliers, bagues, bracelets pièces d'or et anciennes montres. Paiement cash, Tel. 621219966

■ **Achète vieilles photos luxbg.**, et ses environs, panneaux publicitaires, affiches, livres, Tel. 661700820

■ **Bernhoeft**, achète anciens albums photographiques de Charles Bernhoeft, Tel. 26787575 ou 621185303

■ **Ch. fauteuils clubs**, cuir 1900/1950 + anciennes voitures d'enfants à pédales en tôle années '30/50, Tel. +33382236066

■ **Ch. pendule Bulle Clock**, Tel. 23620201 ou 691910221 pas de SMS

■ **Ch. porte d'entrée extérieure**, en bois massif de préférence, maximale avec cadre 205x105cm, avec vitre si possible, Tel. 691351072

■ **Ch. vieux stylos plume**, (doté d'un mécanisme à piston), Tel. 661700820

■ **Kafen al lëtzebuergesch Postkaarten**, Fotoen, Bicher, Affichen, Reklammen, Tel. 661700820

■ **Kaufe alte Fotos aus Luxemburg**, und Umgebung sowie alte Plakate, Werbeschilder, Reklamen..., Tel. 661700820

■ **S. De Renert vum Michel Rodange vun 1872**, Tel. 661700820

■ **Sichen aall Saachen aus dem Krich**, Tel. 661700820

■ **Suche alten Holzkochherd**, mit integriertem Backofen, der noch funktionsfähig ist, mit Abholmöglichkeiten, Tel. 621139604

## JARDIN ET JARDINAGE GARTEN & GARTENBAU

■ **12 châssis alu vitrés**, dim.: 1240 x 1280 cm, ép. 30, la pce ;, 15.-, Tel. +33671036335

■ **2 grands pots en faïence**, blancs de 60cm de haut, diamètre 38cm, 80.-, Tel. 691844284

■ **2 microtracteur 16 CV et 34 CV**, hydrostatique, sans plateau, un avec pelle de neige hydraulique, pour bricoleur, Tel. 691639294



2 têtes de fil, pour débroussailluse, toutes neuves, jamais servies, 12,50 ./pièce, les deux, 20.- à disc., Tel. 621358446

■ **2 Zeltfestbänke & Tisch**, sehr stabil, lackiert, top Zustand, 40.-, Tel. 691504664 nach 19 Uhr

■ **2x benutzer Benzin Gartenhäcksler 5,1 kW**, Top Häcksler für Hecken und Äste bis von einem Durchmesser bis zu 76mm, Neupreis: 660.-, V.P., 550.-, Tel. 661721012

■ **3x runde Blumenkübel**, 3x 65l + 1 Wasserkübel, Tel. 691882179

■ **4 bacs fleurs béton XXL anciens**, décorés av. 1 trou d'évacuation au fond, 3 identiques 100 X 27 X 31 cm, poids : 60 Kg/pce, 1 autre 75 X 24 X 28 cm, poids 40kg, poss. de les livrer, 350.-, Tel. +33382217464

■ **8 barres de renfort télescopiques**, pour auvent avec pince serage, 22mm de diam., long. 73cm à 120cm, 125.-, Tel. 691332059

■ **Accessoires de barbecue neufs**, valise alu 4 pièces, 40.-, Tel. +33771149629

■ **Akkugartenschere Bosch Iso**, wenig gebraucht, 50.-, Tel. 818885

■ **AS Samix Rapido Gartenhäckseler**, 230V / 2,3kW Konusschnacke, Vor- und Rückwärtslauf, Einfüllrohr 155 mm, Selbststeigung bis 37 mm Ast-Durchmesser, fahrbar, 100.-, Tel. 869024

■ **Barbecue + broche électrique**, broche inox 125 cm + moteur 220V 15V, bac en inox 105 x 50 x 24 cm, cuisson horizontale ou verticale au bois ou charbon, 490.-, Tel. +33636687331

■ **Barbecue BarrelQ exclusiv**, édition limitée design, jamais utilisé, avec housse, diam. 55 cm, haut. 87 cm, ét. impecc., prix neuf: 320.-, p.v., 160.-, Tel. 691169585

■ **Barbecue inoxydable complet**, b.ét., région Longwy, 35.-, Tel. +33638500140

■ **Barbecue Weber Spirit II E-310 GBS**, à gaz d'extérieur, neuf, encore dans l'emballage, 400.-, Tel. +3263227995

■ **Barbecue Weber Spirit Premium**, super état, long. 133x larg. 50x haut. 116cm, plan de cuisson 1grill et 1 plancha 30x 40 cm chacune + tourne broche élect. neuf, 890.-, Tel. +33623628851

■ **Barre de renfort**, pour auvent camping, 2x105cm + 2x88cm (rallonge) 10mm, 20.-, Tel. 691332059

■ **Batterie Tondeuse Gardena**, BLI 40/160 avec chargeur, 75.-, Tel. 621162535

■ **Belle table ronde**, diam. 120cm, pour jardin, blanc, tr.b.ét., en fonte, avec 3 pieds, trou au centre pour support parasol, prix sur place, Tel. +33382242006

■ **Benzin Heckenschere Grizzly**, 60.- fixe, Tel. 328435

■ **Bris vue lierre plastique**, 30m2, b.ét., 220.-, Tel. 691407080

■ **Broyeur Bosch AXT 25D**, silencieux et compact, avec un réservoir de 53 litres, il peut couper des branches jusqu'à 38 mm, peu servi, 200.-, Tel. 621780861

■ **Chauffe-terrasse électr. Domo**, en acier inoxydable, hauteur ajustable, photos sur demande, 50.-, Tel. 691145433

■ **Coupe bordure batterie Gardena Easycut Li 18 23 R**, avec 2 accus, cse démenag., 65.-, Tel. 691524553

■ **Coupe bordure Gardena 420W**, 20.-, Tel. 661680681

■ **Coupe-branches Wolf Garten RR650**, coupe jusqu'à 40 mm de de diam., manche extensible de 65 à 90 cm, 25.-, Tel. 691118510

■ **Débroussailluse thermique 52c**, neuve, jamais servie, démontable 4 en 1, taille haie, élagueuse, fil, lame. semi pro, très puissante 52cc, 200.- fixe, Tel. +33623628851

■ **Dévidoir sur roues av. tuyau d'arrosage classique 80m Gardena**, prix neuf: 90.-, p.v., 45.-, Tel. 621828438

■ **Dolmar 500C Benzinmotorsäge**, Schwertlänge 40cm, 3x benutzt, 340.-, Tel. 691305911

■ **Dörr Infrarot Wild & Überwachungs Kamera ( 3x benutzt )**, ohne Batterie und Speicherkarte, 100.-, Tel. 329919

■ **Drauwenhatt (Hotte)**, 2x Vintage Drauwen Hatten (+ Hattenbock, aal, Metall, flott fir Deko, oder fir Blumen dran ze planzen, 120.-, Tel. 621637772

■ **Echenilloir**, coupe-branches télescopique, 5.-, Tel. 621241949

■ **Elektrischer Rasenmäher Makita**, neu, Tel. 838367

■ **Ensembles de jardins table et fauteuils**, teak et 8 fauteuils + 6 coussins, table: L222 I95 h76, parf.ét., 900.-, Tel. 661571951

■ **Epaneur gazon Easy Green**, 25.-, Tel. 661680681

■ **Fackelmann Easy Grill**, neuf, 10.-, Tel. 329919 ou 661329919

■ **Flymo el. und Freischneider el.**, 80.-, Tel. 691748013

■ **Four a pizza** bois, construction en acier 3mm, deux couches de peinture haute température, fond 3 cm béton réfractaire, passage des flammes coté de la pierre, chariot soudé avec quatres roulettes Dimensions ext: 60-50- 50 cm Dimension surface cuisson : 60x40x30cm Pds 90 kg, 200.-, Tel. 661968814

■ **Four à pizza**, bois d'occasion, construction acier 3mm sans soudures extérieures, de deux couches de peinture haute température, fond de 3 cm de béton réfractaire, passage des flammes sur côté de la pierre réfractaire, chariot soudé avec 4 roulettes, dimensions extérieures: long. 60cm, larg. 50cm, haut. 50cm, dimension surface de cuisson: 60x40x30cm, poids 90 kg, 200.-, Tel. 661968814

■ **Freischneider EFCO Jet 400 A**, in gutem Zustand, 70.-, Tel. 691872882

■ **Fûts en plastique**, bleu, ét. neuf, 250 litres, idéal pour récupérer l'eau de la pluie, 14.-/pce, Tel. 621257311

■ **Gardena Akkurasenmäher**, guter Zust., 2 neue Accus, 140.-, Tel. 621637772

■ **Gartenhäcksler Black und Decker**, 30.-, Tel. 621130962

■ **Gartenspritze Gloria Prima 3 Prima 3**, Neu, 17.-, Tel. 818885

■ **Grand bac à fleur**, couleur gris anthracite, dim.: 80 cm de long, 30 cm de large, 92cm de haut, 40.-, Tel. 691844284

■ **Grande jardinière en pierre**, reconstituée, diam. 40cm, haut. 45cm, parfait ét., 60.-, Tel. +33680621039

■ **Grill à Gaz**, marque Campinggaz, 4 flames, très bon état, 110.-, Tel. 691792647

■ **Grill Drimera**, à gaz, 70.-, Tel. 691164164

■ **Grande échelle Galico Stabilo II 5,70m**, triple élément, exc.ét., cse démenag., prix neuf: 140.-, p.v., 70.-, Tel. 621828438

■ **Grande jardinière en pierre**, reconstituée, diam. 40cm, haut. 45cm, parfait ét., 60.-, Tel. +33680621039

■ **Grill à Gaz**, marque Campinggaz, 4 flames, très bon état, 110.-, Tel. 691792647

■ **Grill Drimera**, à gaz, 70.-, Tel. 691164164

■ **Grande échelle Galico Stabilo II 5,70m**, triple élément, exc.ét., cse démenag., prix neuf: 140.-, p.v., 70.-, Tel. 621828438

■ **Grande jardinière en pierre**, reconstituée, diam. 40cm, haut. 45cm, parfait ét., 60.-, Tel. +33680621039

■ **Grill à Gaz**, marque Campinggaz, 4 flames, très bon état, 110.-, Tel. 691792647

■ **Grill Drimera**, à gaz, 70.-, Tel. 691164164

■ **Grande échelle Galico Stabilo II 5,70m**, triple élément, exc.ét., cse démenag., prix neuf: 140.-, p.v., 70.-, Tel. 621828438

■ **Grande jardinière en pierre**, reconstituée, diam. 40cm, haut. 45cm, parfait ét., 60.-, Tel. +33680621039

■ **Grill à Gaz**, marque Campinggaz, 4 flames, très bon état, 110.-, Tel. 691792647

■ **Grill Drimera**, à gaz, 70.-, Tel. 691164164

■ **Grande échelle Galico Stabilo II 5,70m**, triple élément, exc.ét., cse démenag., prix neuf: 140.-, p.v., 70.-, Tel. 621828438

■ **Grande jardinière en pierre**, reconstituée, diam. 40cm, haut. 45cm, parfait ét., 60.-, Tel. +33680621039

■ **Grill à Gaz**, marque Campinggaz, 4 flames, très bon état, 110.-, Tel. 691792647

■ **Grill Drimera**, à gaz, 70.-, Tel. 691164164

■ **Grande échelle Galico Stabilo II 5,70m**, triple élément, exc.ét., cse démenag., prix neuf: 140.-, p.v., 70.-, Tel. 621828438

■ **Grande jardinière en pierre**, reconstituée, diam. 40cm, haut. 45cm, parfait ét., 60.-, Tel. +33680621039

■ **Grill à Gaz**, marque Campinggaz, 4 flames, très bon état, 110.-, Tel. 691792647

■ **Grill Drimera**, à gaz, 70.-, Tel. 691164164

■ **Grande échelle Galico Stabilo II 5,70m**, triple élément, exc.ét., cse démenag., prix neuf: 140.-, p.v., 70.-, Tel. 621828438

■ **Grande jardinière en pierre**, reconstituée, diam. 40cm, haut. 45cm, parfait ét., 60.-, Tel. +33680621039

■ **Grill à Gaz**, marque Campinggaz, 4 flames, très bon état, 110.-, Tel. 691792647

■ **Grill Drimera**, à gaz, 70.-, Tel. 691164164

■ **Grande échelle Galico Stabilo II 5,70m**, triple élément, exc.ét., cse démenag., prix neuf: 140.-, p.v., 70.-, Tel. 621828438

■ **Grande jardinière en pierre**, reconstituée, diam. 40cm, haut. 45cm, parfait ét., 60.-, Tel. +33680621039

■ **Grill à Gaz**, marque Campinggaz, 4 flames, très bon état, 110.-, Tel. 691792647

■ **Grill Drimera**, à gaz, 70.-, Tel. 691164164

■ **Grande échelle Galico Stabilo II 5,70m**, triple élément, exc.ét., cse démenag., prix neuf: 140.-, p.v., 70.-, Tel. 621828438

■ **Grande jardinière en pierre**, reconstituée, diam. 40cm, haut. 45cm, parfait ét., 60.-, Tel. +33680621039

■ **Grill à Gaz**, marque Campinggaz, 4 flames, très bon état, 110.-, Tel. 691792647

■ **Grill Drimera**, à gaz, 70.-, Tel. 691164164

■ **Grande échelle Galico Stabilo II 5,70m**, triple élément, exc.ét., cse démenag., prix neuf: 140.-, p.v., 70.-, Tel. 621828438

■ **Grande jardinière en pierre**, reconstituée, diam. 40cm, haut. 45cm, parfait ét., 60.-, Tel. +33680621039

■ **Grill à Gaz**, marque Campinggaz, 4 flames, très bon état, 110.-, Tel. 691792647

■ **Grill Drimera**, à gaz, 70.-, Tel. 691164164

■ **Grande échelle Galico Stabilo II 5,70m**, triple élément, exc.ét., cse démenag., prix neuf: 140.-, p.v., 70.-, Tel. 621828438

■ **Grande jardinière en pierre**, reconstituée, diam. 40cm, haut. 45cm, parfait ét., 60.-, Tel. +33680621039



■ **Dampfsauger AFG 5000**, inkl. Sonderzubehör, OVP, wie neu, (Rechnung ist vorhanden), NF.: 1.600,-, PV., 400,-, Tel. 621522782

■ **Déshumidificateur 10L**, avec écran tactile, parfait état, 55,-, Tel. 621141534

■ **Electroménager encastrable Miele**, four encastr. Miele, micro-ondes encastr. Miele, plaque vitrocéram. Miele 90 cm, plus. caisses avec ustensils de cuisine, Tel. 768317 ou 621406646

■ **Elektroartikel**, Tel. 691882179

■ **Fer à repasser Rowenta Silent Steam 8960**, à réparer, centrale vapeur défectueuse, prix neuf: 230,-, p.v., 15,-, Tel. 621705961

■ **Fer à repasser Tristar**, fonctionne bien, 5,-, Tel. 621638922 Merl

■ **Four**, électrique siemens tel: 661631012, 60.-, Tel. 661631210 ou 661631012

■ **Four / grill Moulinex B24**, neuf, 220.- à disc., Tel. 993557

■ **Four à pizza gaz Kemper Inox**, 68x40x32, pierre réfractaire, 400°C, volume 45l, strict. neuf, 300,-, Tel. 691519450

■ **Four électr. encastrable Siemens**, tbét., 150,-, Tel. 621303518

■ **Four électrique Delonghi EO20312**, 1300W, thermostat 60/200 °C, minuterie 120 min. + arrêt autom., sélec. 3 fonctions, int. anti-adhérent, double vitrage, 70,-, Tel. 621769814

■ **Four électrique NEFF**, à encastrer, 500,-, Tel. 621329362

■ **Freiarl Nähmaschine Pfaff**, Tipmatic 1035, guter Zustand, Fusspedal, 30 Programme, Abdeckhaube, Bedienungsanleitung, Spezialfüsschen, zusätzl. Spulen, 120,-, Tel. 621145104

■ **Frigo**, 2,03 x 1,10 m, 100,-, Tel. 661753820 ou 838350



**Frigo + congélateur AEG**, av. les livrets d'instructions, les 2 en tr.b.ét. et encastrables (y compris verticalement), 600,-, Tel. 691773871

■ **Frigo congélateur Siemens KG39EAH140**, frigo : 247 L, congelé : 89 L, énergie A+++ : 156 Kwh/An, dimension : 201 x 60 x 60 cm, 700,-, Tel. 621329362

■ **Frigo Neff**, 500,-, Tel. 621329362

■ **Frigo Smeg FAB10RRD2** néi. rout, retro-Look, 114l, A++, onbenotzt, 550,-, Tel. 621697372

■ **Frigo Zanker**, larg. 56, haut. 153, prof. 60cm, avec petit coffre congel. séparé, b.ét., 135,-, Tel. 691783179

■ **Friteuse Delonghi MultiFry**, nouveau, 150,-, Tel. 621170178

■ **Gaufrier Waffel Maker Silver Crest**, tr.b.ét., 20,-, Tel. 691276420

■ **Gaz grill Einhell**, pratique tout est logé dans le coffret, 35,-, Tel. 691580329

■ **Glacière**, électrique, idéale pour les long transport en vacances, 25,-, Tel. 621391018

■ **Glacière classique**, 20,-, Tel. 621391018

■ **Grand congélateur à tiroirs Electrolux**, 7 tiroirs, tr.b.ét., 145,-, Tel. 691783179

■ **Grand congélateur Beko 451 L**, à bac simple, 156x64x85cm, utilisé 3 ans, garantie 1 an, état comme neuf, 335,-, Tel. 691783179

■ **Grand frigo**, peu usé, 3 ans, spacieux-bouteilles, fruits, légumes, jaourt, à Kayl, 220,-, Tel. 560822 apr. 18 hrs

■ **Grande mijoteuse électrique**, on peut tout cuir, confiture, sauce, soupe etc., 30,-, Tel. 26880117

■ **Grande rappe électrique**, prix neuf 69,-, pour rapper fromage, noix etc., état neuf, jamais utilisée, 30,-, Tel. 26880117

■ **Green Star Elite GSE-5000**, Keimling Naturkost, Deutsches Produkt, Entsaften, Pürieren, Mischen, Pressen, sehr gut gepflegt und immer zu gebrauchen, mit viel Zubehör, 280,-, Tel. 621329453

■ **Grill de table Lotus**, pour l'intérieur ou extérieur de la maison, 80,-, Tel. 691580491

■ **Grill Moulinex Croc Time**, pour croque-monsieur, tbét., 25,-, Tel. 691700340

■ **Grosser TV Samsung 140 cm**, 3 Jahre, Topzust., 400,-, Tel. 691504664 nach 19.00 Uhr

■ **Gut erhaltener Küchenherd**, Tel. +4965879536

■ **Heissluftfritteuse**, Quigg 1500 Watt , 4,5 L, 3 Monate alt, 3x benutzt, neuwertig mit Garantie 33 Monate, 30,-, Tel. 6914976

■ **Heizstrahler**, Wickeltisch auf Ständer, Höhenverstellbar, 3 Heizstufen, 20,-, Tel. 621753144

■ **Hotte**, 30,-, Tel. 661753820 ou 838350

■ **Hotte cuisine**, inox 60 cm, éclairage, 3 vitesses, 2 filtres alu, 20,-, Tel. 661680681

■ **Humidificateur d'air Waterpord InnoBeta 2.4i Ultrasonic**, 35m2, pour bébé, ambiance, maison, avec filtre, silencieux, 25,-, Tel. 691206708

■ **Humidificateur Philips HU4801**, seulement 2 semaines donc encore sous garantie Cactus, cse dble emploi, 70,-, Tel. 691519112

■ **KitchenAid Artisan Blender**, noir, diff. programmes, quasi pas util., av. 2 bols, état neuf, 130,-, Tel. 691662159

■ **Lampe p. mur Bega 33181W**, 26W, verre opal, IPS4, G24d-3, 230V, aluminium, A+, B/H/T 350/230/200mm, lumière pour façade, j'ai utilisé dans intérieur un an., 90,-, Tel. 265110097

■ **Lave linge**, Privilég 6kg, très bon état, livraison possible, 100,-, Tel. 621639185

■ **Lave vaisselle NEFF**, 300,-, Tel. 621329362

■ **Lave-linge Beko**, tr.b.ét., 1.400 tours, 155,-, Tel. 691659394

■ **Lave-linge Siemens**, 1600 tours, tr.b.ét., possib. de livraison, 175,-, Tel. 691783179

■ **Lave-linge Siemens**, comme neuf, util. 4x, av. garantie + d'un an, 300,-, Tel. 565611

■ **Lisseur vapeur Babyliiss C22b**, peu utilisé, tr.b.ét., 20,-, Tel. 661770044

■ **Lisseur vapeur Steampod 2.0 Oréal professionnel**, blanc, tr.b.ét., 50,-, Tel. 621434453

■ **Machine à café**, percolateur, avec récipient thermo inox, p.n. 99,-, ét. neuf, jamais servi, 70,-, Tel. 661160562 ou 550508

■ **Machine à café**, noir, à filtre avec 2 tasses avec emballage d'origine, 20,-, Tel. 691474069

■ **Machine à café Delta Q**, noir nve, prix neuf: 89,-, p.v., 30,-, Tel. 691580491

■ **Machine à café Lavazza**, capsule, tr. peu util., 100,-, Tel. 505352

■ **Machine à café Longhi**, 175,-, Tel. 621584220

■ **Machine à café Nespresso DeLonghi Latissima EN 660**, blanche-noire, état neuf, prix neuf 350,-, p.v., 105,-, Tel. 691421510

■ **Machine à café semi-prof. Technosystem - voila**, '10, b.ét., prix neuf: 495,-, p.v., 250,-, Tel. +33636687331

■ **Machine à coudre**, Singer 2250, jamais servie, 100,-, Tel. 621641009

■ **Machine à coudre Singer**, avec meuble. Idéal collectionneur, Tel. +33686749065

■ **Machine à coudre Singer**, tr. peu utilisée, 150,-, Tel. 621258580

■ **Machine à coudre Singer**, 50,-, Tel. 565611

■ **Machine à coudre Toyota**, 140,-, Tel. 661400831

■ **Machine à glace sorbetière Moulinex Gelati A85**, état neuf, 35,-, Tel. 621769814

■ **Machine à Hot Dog**, rouge, incluant cuseur de hot dog et préchauffage petits pains, état impecc., 25,-, Tel. 691230772

■ **Machine à laver Bosch**, tr.b.ét. et tr. propre, 1200tm avec ouverture par dessus, livraison gratuite, 140,-, Tel. 621724156

■ **Machine à laver Bosch 7kg**, 4 ans, et fonctionne impecc., 250.- à disc., Tel. 691504664 apr. 18 hrs

■ **Machine à laver Siemens IQ 500 Varioperfect**, exc.ét., très peu utilisé, prix neuf: 523,-, p.v., 280,-, Tel. 691330256

■ **Machine à pain Kenwood 350**, 14 progr., 3 degrés de cuisson de la crôte, cuisson ventilée , tr. peu util., sans livret, 20,-, Tel. 621227881

■ **Machine à pain Moulinex**, 12 progr., jusqu'à 1kg, util. 2x, livrée avec livrets et recettes, 40,-, Tel. 621227881

■ **Machine à repasser Siemens**, tr.b.ét., 100x45x80cm, 150,-, Tel. 691581929

■ **Machine à tricoter Addi Express**, ttte nve, jamais util., prix neuf: 69.95,-, p.v. 30,-, Tel. 691551235

■ **Machine à vaisselle LG**, très bon état, utilisée seulement pendant 3 ans, 350,-, Tel. 671195305

■ **Machine Ily Francis Francis X1**, coloris noir, état neuf, très peu utilisée, 300,-, Tel. 661880811

■ **Machine robot Moulinex à pain**, rabot à pain et baguette, tr. peu utilisée, fonctionne très bien avec accessoires et mode d'emploi, 30,-, Tel. 621163625

■ **Machine sous vide en inox**, prix neuf 560,- Lavezzini, attention barre de soudure 45 cms, aspiration 20 litres/min., 1 an, état neuf, servi 10x, 390,-, Tel. +3362362851

■ **Magimix 4 200 XL**, neuf, jamais util., dans son emballage, 300,-, Tel. +33678894629

■ **Magimix Le Glacier**, 1,5 L, blanc, neuf, 50,-, Tel. 691667712

■ **Matériel prof. de cuisine**, Four électrique professionnel, neuf, 300.- à disc., Tel. +33676319751

■ **Micro ondes**, 800 watt, 25,-, Tel. 621668492

■ **Micro ondes NEFF H5453**, 200,-, Tel. 621329362



**Micro-ondes**, jamais utilisé, emballage original, 100,-, Tel. 691366110

■ **Micronde Samsung comme neuf**, noire, jamais utilisé, toujours sous garantie, PN.: 99.- + extension garantie Saturn de 3 ans, PV.: 70,-, Tel. 691130685

■ **Mini four Domo**, dim: haut.: 22 cm, larg 37.5 cm, prof.: 30 cm, exc. ét., 20,-, Tel. 621404822

■ **Mini four électr. SEB Crousty Clean 16l**, 1500W, fonction grill, thermostat jusqu'à 240°, 48x27x35, prix neuf: 180,-, p.v., 80,-, Tel. 27449348

■ **Mini-four Princess 9L**, fonctions: grille-pain, grill et four, avec minuteur, utilisée une seule fois, ét. impecc., 45,-, Tel. 621143732

■ **Miraculr Babyliiss Pro**, fer à boucler, tr.b.ét., 20,-, Tel. 621434453

■ **Mixer professionnel + fouet**, 80,-, Tel. 691366110

■ **Mobiles Klimagerät DeLonghi PAC EX100 Silent**, mit Fernbedienung, neuwertig, Tel. 621150030

■ **Modem Fritzbox**, Fritz Box Son WLAN P&T Luxembourg, 20,-, Tel. 621645720

■ **Moulin à café électr. Peugeot frères**, année 60, état exceptionnel jamais utilisé, fonctionne parfaitement emballage n°108, 120,-, Tel. 691572070

■ **MSI X600CH ordinateur portable**, noir, LCD: 15.6" WXGA (Glare type) Intel core 2 Duo S4100, keyboard: Swiss, Windows 7 Home Premium, 100,-, Tel. 691582386

■ **Multicooker Moulinex MK812101**, neuf, jamais utilisé, avec accessoires, mode d'emploi, réf: MK812101, 50,-, Tel. 621163625

■ **Nescafe Dolce Gusto**, machine a cafe Krups (fonctionne avec cartouches), couleur pourpre, en b.ét., 15,-, Tel. 621523352

■ **Nespresso Lattissima EN 720.M**, Machine à café avec buse vapeur Cappuccino, 19 bar, Pichet de mousser de lait (0,5 L) Chauffe-tasse, système de chauffe Thermoblock System, éjection automatique de la capsule, Réservoir à capsules usagées, Bac d'égouttage réglable en hauteur, touche mémoire, signalisation manque d'eau, appareil à mousse instantanée, fonction d'interruption du flux, fonction d'économie d'énergie, indicateur de niveau plein du conteneur de capsules, 190,-, Tel. 691518319

■ **Nespresso Saeco Bologna SUP022**, tr.b.ét., 120,-, Tel. 661770044

■ **Nettoyeur vapeur + accessoires**, modèle Royal Vapormate, avec un fer à repasser, brosses, buses, rallonges et autres accessoires, peu usé, 60,-, Tel. 621523352

■ **Nettoyeur vitres Einhell**, appareil à accumulation, portable, léger pour vitres, surfaces lisses, réservoir intégré pour détergent et eau sale, 25,-, Tel. 621159973

■ **Petit fer à repasser de voyage Traveljet-vapeur Moulinex**, 15,-, Tel. 548552

■ **Petit frigo**, 60x60x90cm, idéal pour la cave, b.ét., 55,-, Tel. 691659394

■ **Petite trancheuse**, inox, réglable, état impecc., 50,-, Tel. 691230772

■ **Plancha Lagrange**, plaque chauff. en alu. av. revêtement anti-adhésif, grande surface de cuisson: 43x28cm, tr.b.ét., 40,-, Tel. 691276420

■ **Plaque à induction Whirlpool ACM 808**, tbét., 3 foyers dont 1 extensible, commandes sensibles, 4 minuteurs, boosters, 9 niveaux de sécurité, verrouillage des commandes, flexicook, puissance foyer ARG/ARD en W: 3200/1800, 2200, puissance foyer AVG/AVD en W: 1800/1800, 2200, 250,-, Tel. +33382500623

■ **Plaque de cuisson double Rommelsbacher**, tr.b.ét., 48x30x11,5cm, 20,-, Tel. 661514523

■ **Plaque de cuisson Neff**, 500,-, Tel. 621329362

■ **Plaque de cuisson vitrocéramique Juno JKSNE604F5 touch control**, 60 cm, 2 ans, tbét., 160,-, Tel. 621214921

■ **Poêle à pétrole**, parf. ét., à Bettembourg, 60,-, Tel. 621181700

■ **Presse à repasser Elna 1200W**, planche à repasser: 62x25,3, pression de repassage: 12kg, cordon 2,50m, tr.b.ét. car peu servie, 90,-, Tel. +33780537699

■ **Presse fruits et agrumes Philips**, très peu util., tbét., 20,-, Tel. 621182527

■ **Presse-pantalon électrique**, très peu utilisée, 40,-, Tel. 431181

■ **Radio et station de charge**, JBL Radio, Reveil, 10,-, Tel. 661498416

■ **Radio LG**, double CD, double cassette, enregistreur, télécommande, état neuf, 40,-, Tel. 621404917

■ **Rasoir Braun série 7**, strictement nouveau pvc 380, av. 2 cartouches de nettoyage gratuites, 270,-, Tel. 691580491

■ **Refridisseur ravanson KR-1011**, avec bloque à placer au congélateur, filtre lavable, puiss.: 65W, 3 vit. oscillation horizontale et verticale, pompe à eau, flux d'air 410 m3/h, util. des cartouches frigorifique, fonction d'humidification, brise fraîche, rés.: 4 l, facile util. + nettoyage manipulation simple av. roues et poignées, dim.: 300 x 320 x 590 mm, 80,-, Tel. 621402475

■ **Reise-Wasserkocher für Auto**, neu, 12V, 0.5l, 15,-, Tel. 26322199

■ **Réchaud électr. avec 5 plaques**, ét. impecc., 70,-, Tel. 584357

■ **Réfrigérateur / congélateur encastrable Bosch KID26A21**, prix neuf: 500,-, p.v., 100,-, Tel. 691505303



**Réfrigérateur et congélateur encastrables Siemens K31RAD30 et G4DA65**, 172L, 33dB, 100kwh et 70L, 37dB, 139Kwh, tr.b.ét., 400,-, Tel. 691292193

■ **Robot de cuisine Bosch**, avec tous ses accessoires, jamais servi sous-emballage, prix neuf: 250,-, p.v., 150,-, Tel. +33616909504

■ **Robot moulinex**, permet de râper, pétrir, mélanger... tbét., 59,-, Tel. 621194453

■ **Robot pâtissier neuf, pas ouvert**, Marque Olive, garantie, Carton non déballé. Prix neuf: 149,-, blender, hachoir viande, divers, 70,-, Tel. 621203499

■ **Robot pâtissier Cuisichef**, neuf, jamais servi, emballage origine, capacité bol inox 4l, puissance 220V 240V, couvercle anti projections etc., 30,-, Tel. 661216060

■ **Sèche linge**, Electrolux, 5 ans, 350,-, Tel. 691407080

■ **Senseo**, état impecc., grise avec dosettes 1 pers. et 2 pers., 25,-, Tel. 691230772

■ **Sèche linge**, à évacuation, en bonne état, 50,-, Tel. 621724156

■ **Sèche-linge à condens. Siemens W748Y772FG**, à pompe à chaleur IQ 800 Premium, tamb. inox avec éct. int, 8 kg, nettoy. automatique du condenseur, varioperfect, Duotro nic, eff. A+++, anti-vibration, 66 db, sécurité enfants, anti-rouissage 120 min à la fin du prog, dépr. différé 24h, acheté le 10/13, prix neuf: 1.199,-, p.v., 350,-, Tel. +32470669302

■ **Sèche-linge à condensation**, tr.b.ét. de marche avec de la livraison gratuite, 150,-, Tel. 621724156

■ **Sèche-linge à évacuation Bosch Sensitive Maxx**, 6kg, cse démenag., 100,-, Tel. 621364780

■ **Sèche-linge Boman**, (Abluftrockner), 115,-, Tel. 621670630

■ **Séchoir Bosch 6 ans**, + articles ménage et décoration payés à part, 350.- à disc., Tel. 621187228

■ **Singer Bitzmaschinn**, 1960-1970, fonctionsfähig, im Koffer, 20,-, Tel. 328435 ou 621791896

■ **Smartwatch Samsung Gear Watch**, neuf, jamais utilisé, water resistant 50m, advanced fitness tracking, smart Notification&Apps, couleur noire 621763942, 100,-, Tel. 621763942

■ **Sodastream**, cylindre pour 60 litres d'eau pétillante, 70,-, Tel. 621195505

■ **Sorbetière Lagrange**, nve, écran électronique, cuillère à glace en inox, gtie 40/20, 35,-, Tel. 691871793

■ **Syst. de chauffage d'appoint électr.**, en fonte, imitation feu de bois avec flamme, 45x45 cm, 65,-, Tel. 691118510

■ **Tabel de cuisine**, 1,50x0,60cm, pied réglable jusqu'à 1,10m, 55,-, Tel. +32485404841

■ **Table réfrigérée professionnel**, 500,-, Tel. +33676319751

■ **Tefal Plancha**, jamais déballé, jamais utilisé, 20,-, Tel. 661290219

■ **Télévision cathodique Philips**, b.ét., 1.- à disc., Tel. 621718409 ou 691135887

■ **Télévision Samsung**, Grande TV Samsung, bon état, vente en raison de déménagement, 160,-, Tel. 691130685

■ **Thermomix TM5 Bimbi**, état neuf, Tel. 691421510

■ **Tireuse à bière Philips HD3600**, jamais utilisée, encore embalée, 50,-, Tel. 621244030

■ **Trancheuse inox 32 cm**, 220 V, Bizerba, très bon état, peu servie, lame impeccable de 32 cm, 43 x 50 x 62cm, 500,-, Tel. +33623628851

■ **V. climatiseur Bosch PAM0740**, 2500 W, très bon état, peu servi, pour pièce jusqu'à 35 m2, PN.: 980.-, PV.: 500,-, Tel. 621195505

■ **Ventilateur colonne**, comme neuf, 3 vit., oscillant, minuterie, 40,-, Tel. 621402475

■ **Ventilateur de plafond**, 230V 60W Westinghouse, 3 pales, 2 vitesses, mod. AD48M3, très bon état. Couvre environ la circonférence de 1.20m, 60,-, Tel. +3263422328

■ **Waffeleisen Domo D09148W**, neu, 40,-, Tel. 691580491

■ **Wok électrique Kalor**



# LA SÉLECTION HEBDOMADAIRE



8 400€

VW POLO 1.2 TSI HIGHLINE

Tél: +352 621 251 614



21 900€

DUCATI DIAVEL BY DIESEL

Tél: +352 691 877 977



QUAD YAMAHA YFZ 450

Tél: +33 756 841 215



1950€

WINCHERINGEN: GRANDE MAISON MAÎTRE

Tél: +352 691 445 445



800€

CUISINE

Tél: +352 691 444 665



135€

PIANO ANCIEN

Tél: +352 621 451 934



300€

XBOX ONE X GEARS 5

Tél: +352 621 270 126



600€

2X I PHONE 8 - 64 GB

Tél: +352 621 734 462



45€

COYOTE MINI

Tél: +352 661 447 621



60€

SEIKO ARMBANDUHR

Tél: +352 691 872 882



230€

LOUIS VUITTON PORTEFEUILLE

Tél: +352 621 765 103



175€

BLOUSON GUNS\*N\*ROSES T.XXL

Tél: +352 691 513 226





**Service à café / thé en porcelaine.** Chodziez, Pologne, très bon état, jamais servi, avec emballage, 90.-, Tel. +33618497646

■ **Service à escargots**, neuf, dans son emballage, jamais servi, assiettes et couverts, 15.-, Tel. +33678894629

■ **Service à espresso design**, six tasses avec double fond, six petites cuillères et un sucrier, en acier inox, jamais utilisé, 30.-, Tel. 691515399

■ **Service à fondue Inox**, manque les fourchettes, neuf, jamais utilisé, 10.-, Tel. +33972969736

■ **Service à fromages**, pour 6 pers, dans son emballage, jamais utilisé, 20.-, Tel. +33678894629 ou +33637223407

■ **Service à poisson doré à l'or**, porcelaine de Limoges véritable, 12 assiettes avec motifs différents, 1 plat et 1 saucière, 250.-, Tel. 621541053

■ **Service à thé**, 8 tasses et assiettes avec sucrier et crémier, 20.-, Tel. 661498416

■ **Service à thé**, théière, sucrier, pot à lait, métal argenté anglais, b.ét., 45.-, Tel. 441011

■ **Service à Whisky Cristal d'Arques**, 6 verres + socau à glace Cristal d'Arques, tr.b.ét., 20.-, Tel. +33618497646

■ **Service compl. en cristal**, cristal Val Saint Lambert, 48 verres à pied: modèle "Faraday", ét. impecc., 950.-, Tel. +33680621039

■ **Service de table Bavaria 80 pièces**, tr.b.ét., 70.-, Tel. 621403641

■ **Service de table blanc**, filet or, complet, 1.000.-, Tel. +33636307928

■ **Service de table porcelaine**, 31 pièces, jamais servi, porcelaine polonaise, 100.-, Tel. +33618497646

■ **Service V&B Amapola**, tout neuf, 150 pièces, 1er choix, état neuf, prix à disc., Tel. 621279802

■ **Service Villeroy & Boch New Wave**, 6 assiettes plates, creuses, gourmet, dessert, plat et différents ravers, peu servi, 12.-/pce, Tel. 26103333

■ **Service Villeroy&Boch 1960**, figures de la chasse de Fontainebleau, porcelaine lourd, made in Luxembourg, 144 pces, prix à disc., Tel. 621760052

■ **Set 2 assiettes "Yuppi 25 Joer"** Cactus, édition limitée, plate : 21, 5 cm, creuse : 22 cm, en porcelaine Kahla, av. emballage org., 8.-, Tel. 359263

■ **Set de laque russe 26 pièces**, paint main, plateau triangulaire, bols, 6 gobelets à Schnaps, spatule, petite planche, 10 cuillères, salière, boules Noël, 125.-, Tel. 691351072

■ **Soupière ancienne**, blanche, avec déco doré, diamètre 24 cm, 15.-, Tel. +33678894629

■ **Soupière en cuivre**, très décorative, 45.-, Tel. 691474069

■ **Spuerbëchs**, sans clef, banque BCEELU, Villeroy & Boch 1963, b.ét., 65.-, Tel. 691332059

■ **Table ronde**, 12 personnes, 50.-, Tel. +33676319751

■ **Tables rectangulaires**, 4 tables rectangulaires pliables 70 x 80, pièce/, 50.-, Tel. +33676319751

■ **Tasse**, chinoise avec sous-assiette, 4.-, Tel. 691474069

■ **Tasses de collections**, +/- 50 ans, Tel. 621406646

■ **Tasses Espresso Rombouts**, 7 tasses et 6 assiettes, 12.-, Tel. 691719767

■ **Tisanière avec tasse incorporée**, état neuf, 18.-, Tel. +33680621039

■ **Tupperware**, jede Menge Neuware bis zu 50% unter Katalogpreis. Besichtigung nach Terminabsprache, Tel. 661111004

■ **V&B Portobello im Set 40 Teile**, Teller, Unterteller, Planne mit Deckel, Topf, Servierschüssel, Pfefferstreuer, Kerzenhalter, Servietterler, Suppenteller usw., 140.-, Tel. 621158616

■ **Vaisselle**, assiettes différentes dimensions, bols, assiettes à dessert Villeroy et Boch, 0,50.-/pce, Tel. 691521049



**Vaisselle en porcelaine**, blanc et liseret doré, soupière, assiettes de diverses tailles (par 6), sucrier, pot à lait, tasses (par 6) etc., 1.000.-, Tel. +33636307928

■ **Vaisselle Via by Ritzenhoff**, super cadeau pour mariage, anniversaire, pour couple moderne, 30 pces, série Dacapo neuf, plusieurs boîtes disponibles, 150.-, Tel. 691580491

■ **Vaisselle**, assiettes, verres, etc., pièce/, 3.-, Tel. +33676319751

■ **Val St. Lambert cristal**, 3 set de collection, vase, cendrier, chandelier, bol, faire offre, Tel. 691719767

■ **Verres artisanaux du midi**, 10 verres à orangeade, de couleur, socle en raphia. Travail artisanal du midi des années 50. En parfait état, 70.-, Tel. +33680621039

■ **Verres à pied**, Luminarc, Cristallerie d'Arques, boîte de 12 verres à pied (cognac), contenance 14,3 cl, 6.-, Tel. 359263

■ **Verres cristal d'arques**, boîtes d'origine, modèle Pompadour 2x6 verres 17cl, 2x6 12cl, 2x6 16cl flûtes, 2x6 5cl et 6 verres liqueur 25-/boite, 25.-, Tel. 305706

■ **Verschiedene Teller Villeroy & Boch**, Tel. 691474069

■ **Vieille faïence**, provenances diff., Longwy/Sarreguemine, assiettes, lampes à pétrole 150.- tr.b.ét., soupières, Tel. +33382242006

■ **Vieux Septonfaine**, cache-pot, batelier, bonbonnière, plat à barbe, tulipier, aiguillière, divers pces, divers pces du Vieux Luxembourg coquetier, cache-pot, plat à tarte, plateaux, Tel. 336535

■ **Villeroy & Boch service de table Basket**, complet ou par pièce, Tel. 621670630



**Villeroy et Boch le gd bouquet**, service ancien, vaisselle, plats, assiettes, saucière louche et soupière, 150.- à disc., Tel. +32496800888

■ **Vin**, proche déménagement je vends une partie de mes bouteilles entreposées dans une cave tempérée, liste sur demande, 1.-, Tel. +33660587984

■ **Winterling Rösiau Bavaria**, 56, 8 pces voir photo, faire offre, Tel. 691719767

■ **Winterling Schwarzenbach**, Bavaria assiettes, 6+6 soupe + plat et 10 assiet. dessert, faire offre, Tel. 691719767

■ **Zwilling Salz- + Peffermühle**, neu, nie gebraucht, N.P. 50.-, V.P., 25.-, Tel. 691580491

## Recherche/Suche

■ **Cherche lot de chaises 100**, je cherche un lot des chaises terrasses, plus au moins 100 à 120, faire offerte au, Tel. 691851711

## ALIMENTATION LEBENSMITTEL

■ **+/- 30 bouteilles de vin**, le lot ou pces 12./pce ou voir pour le lot, Tel. +33382209130

■ **12 bout. Riesling Alice Hartma 1995**, pour collections, 240.-, Tel. 621309726

■ **1er CC Ch. Coutet Barsac 1989**, Millésime exceptionnel. Appel Barsac contr. Mise en bt au Château. Sauternes idéal pour le foie gras, 40.-, Tel. 621159973 ou 26482396

■ **3 caisses de 12 bout. St-Julien**, Grand Cru Classé, Château Beycheville, Millésime 1985, 1988, 1990, 4.200.-, Tel. 691428680

■ **6 bouteilles Château Pichon Lalande 1970**, grand cru, classé appellation Pauillac contrôlée, 1.080.-, Tel. 621309726

■ **6 bouteilles vin Longoiran 1971**, vin blanc gastronomique Longoiran année 1971, tr. sucrés, liquoreux, max. 50 cm buvable, 1.600.- à disc., Tel. 621309726

■ **6 Cos Estournel 1916**, dans caisse bois d'origine, coté 20/20 René Gabrielle et 100/100 Parker, 1.200.-, Tel. 691823417

■ **Bocaux de conservation**, 1.-/bocal de 1l, la douzaine pour 10.-, aussi des 0,75l. Prix pour un lot, Tel. 621715508

■ **Bollinger Grande année 2007**, Grand champagne, 2 bouteilles disponibles, 87.-, Tel. 691823417

■ **Bouteille à gaz Sodastream 60l**, refill (à échanger contre bouteille vide+ Bouteille 1Litre Valeur 5euro gratuit.), 10.-, Tel. 691580491

■ **Bouteille d'eau de vie Framboise**, 2,00 litres, prix à disc., Tel. 691838396

■ **Bouteilles 60l Sodastream**, nve av. bouteille plastique 1l, gratuit, 28.-, Tel. 691580491

■ **Bouteilles Sodastream 1l**, nves, 2 modèles diff., +/- 80 pces disponibles, pce, 3.-, Tel. 691580491

■ **Caisse de 12 bouteilles**, Grand Cru Margaux Château Kirwan 2006, 750.-, Tel. 691428680

■ **Chateau Ausone 2016**, Cotée 99/100 chez Parker et 20/20 René Gabrielle. Facture d'origine sur demande, 900.-, Tel. 691823417

■ **Château Filhot Sauternes 2003**, 140.-, Tel. 621309726

■ **Château la Bouade Blanc 1986**, 100.-, Tel. 621309726

■ **Château Lalande "Les Charmes"**, année 2008 dans sa valisette cuir équipée de tous les ustensiles vin élégant excellent corps et une belle fraîcheur, 40.-, Tel. 691742897

■ **Château Loupiac 1991**, 200.-, Tel. 621309726

■ **Cheval blanc 1948**, mise négoce Louis Eschenauer, côté 1720.- chez Idealwine, 96/100 chez Parker et 20/20 chez René Gabrielle, 1.100.-, Tel. 691823417

■ **Domaine du Moulin à Vent 1982**, Graves supérieures, 150.-, Tel. 621309726

■ **Gobelets Martini**, en plastique, 220 ml, 25 pièces par rouleau, 26 rouleaux disponibles, 2 rouleaux pour, 3.-, Tel. 359263

■ **Grands crus de Bordeaux**, Gr CC Pessac Leognan 1986 à 65.-, 1er Gr CC D'Armailhac 1990 à 35.-, Gr CC Ch Marquis de Terme 1989 à 45.-, Tel. 621159973



■ **Jeroboam de vin 3l**, bouteille de 3l de vin Leone de Castris Salice Salentino Riserva 2014. Cadeau parfait pour les Fêtes, 55.-, Tel. 621497303

■ **Krug Grande cuvée**, Champagne exceptionnel, cuvée 166, 2 bouteilles de disponibles, 140.-, Tel. 691823417

■ **Machine coupe-bois Einhell Wis 600/400**, câble 380 Volt, 400.-, Tel. 661142067

■ **Mission Haut Brion rouge 2010**, Cotée 19, 5/20 chez RVF et 19/20 René Gabrielle 2 bouteilles disponibles, 500.-, Tel. 691823417

■ **Piper Heidsieck Cuvée 2002**, année exceptionnelle en champagne, 2 bouteilles disponibles, 125.-, Tel. 691823417

■ **Pots en grès brun**, lot de 3 pots différentes contenances pour stocker alimentation, décoration, ou autres, 10.-, Tel. 621711508

■ **Raviers snack**, raviers blancs plastique (45x115x37mm), pack de 1000 pces, 18.-, Tel. 359263

■ **Sauternes de la Chapelle 1998**, 100.-, Tel. 621309726

■ **Supports pour rangement bouteilles**, superposables (par 6 bouteilles de vin), stock disponible: une centaine de supports, pièce/, 1.-, Tel. 621159973

■ **Tonneau en inox à vin**, 400 litres, 300.-, Tel. 661687196

■ **Trancheuse 300 ES-12 8" 10" 12" Series 25cm**, peu utilisée, sans traces, avec pièces de rechange, affûtage semi-automatique, 350.-, Tel. 691681996

■ **Vin**, faire offre 1986-1997, 50.-, Tel. 691375574



**Vin Vosne Romanée 2009**, Vosne Romanée les Chaumes Domaine Meo Camuzet, 1 bouteille, 200.- à disc., Tel. 691598250

## Recherche/Suche

■ **Ch. vins**, ach. ttes sortes de vins, aussi caves entières, Tel. 621291536

■ **McDonald's mayonnaise**, ce produit n'est plus aux magasins au Luxembourg, je recherche des amateurs qui veulent faire une commande collective, s.v.pl. contactez-moi par SMS "mayo mcdco", Tel. 691476350

## ESPACE ENFANT KINDER

## POUSSETTES-LANDAU KINDERWAGEN

■ **2 roues nves Bugaboo**, tout terrain, prix neuf: 69.95.-, p.v., 25.-, Tel. 691239905

■ **Beaba - Up & Down**, sehr guter Zustand, absolut sauber, Bezug und Gurte wurden vor dem Inserieren gewaschen, komplett funktionell, mit allen Teilen. Tierloser Nichtraucherhaushalt, N.P. 170.-, V.P., 119.-, Tel. 621147902

■ **Beaba Transat gris**, sehr guter Zustand, absolut sauber, Bezug und Gurte wurden vor dem Inserieren gewaschen, komplett funktionell, mit allen Teilen. Tierloser Nichtraucherhaushalt, N.P. 111.-, V.P., 77.-, Tel. 621147902

■ **Beistellbett Kinderkraft Neste**, sehr guter Zust., selten benutzt, 45.-, Tel. 621147902

■ **Chancelière Bambino World**, mi-saison, s'attache à tout type de poussette, 9 ouvertures, fermeture éclair av., 20.-, Tel. 621141534

■ **Chancelière Bébé Confort**, bleu foncé, s'attache à tout type de poussette (5 ouvertures pour mettre les sangles à l'arrière), fermeture éclair tout autour, 20.-, Tel. 621141534

■ **Chancelière hiver**, 40.-, Tel. 621141534

■ **Chancelière hiver**, 40.-, Tel. 621141534

■ **Chancelière bébé hiver Quinny**, 10.-, Tel. 621194286

■ **Divers objets p. bébé (garçon) de 1 à 36 mois**, poussette Chicco, av. landau, siège voiture, lit bébé de voyage pliable, lit bébés 124x66cm av. matelas Ikea, Tel. 621154059

■ **Echarpe de portage Tricot Slen**, av. instructions, tr. à porter et pratique, 10.-, Tel. 661140807

■ **Emmaljunga City Cross Duo**, accessoires: nacelle bébé, couette pour poussette, parapluie, anti moustique, protection soleil et pluie, pochette etc., 299.-, Tel. 661783030

■ **Emmaljunga pram/stroller**, very solid, good for long walks. Raincover and cover for legs. Pick up on Kirchberg, 80.-, Tel. 621151852

■ **Ensemble Périlclès**, complet landau, maxi-cosi, poussette en parf. ét. avec ses access., conv. pr. fille ou garçon, 300.-, Tel. +3263233177

■ **Landau Teutonia**, bleu, avec nounours, avec access., sac de couchage hivers, parasol etc., 225.-, Tel. 691474069



**Landau-poussette Hartan VIP XL s.Oliver-Design**, avec accessoires: nacelle bébé, attache pour Maxi-Cosi, chancelière, parapluie, protection soleil, pluie et moustiques), b.ét., prix neuf: 1.100.-, p.v., 300.-, Tel. 621633545

■ **Lit parapluie**, t.b. état, avec en plus 1 vrai matelas, utilisé très occasionnellement, couleur rouge, prix départ Weiswampach/Nord de Lux, 80.-, Tel. 691540512

■ **Maxi cosi**, Landeau et rues, Landau transformable en poussette, grandes roues pour promenade sur tout type de terrain, manche réglable, maxi cosi pour la voiture, marque premaman, polaire vendu séparément, 180.-, Tel. 621350307

■ **Ombrelle poussette**, neuve jamais util., universelle de forme orig., garantissant une protection anti-UV pour protéger bébé, peut être mise et enlevée rapidement, 2 ressorts et un bouton permettent d'orienter le pare-soleil afin de mieux cacher bébé, adaptable sur différents diamètres de tubes de poussettes, 20.-, Tel. 621141534

■ **Poussette canne Quest McLaren**, modèle 2016, grise, b.ét., 100.-, Tel. 691370275

■ **Poussette Chicco**, rouge, 30.-, Tel. 621745035

■ **Poussette Chicco London**, pliable et légère, 1 pièce, position assise ou couché, 30.-, Tel. 621350307

■ **Poussette Cybex Onyx**, protection pluie offerte, 70.-, Tel. 691239905

■ **Poussette double Prémaman**, av. protection pluie, bét., 60.-, Tel. 661428707

■ **Poussette Hauck Speed**, simple, pliable et légère, 1 pièce, 25.-, Tel. 69149800

■ **Poussette Jane 3 pièces**, tb.ét., nacelle, maxi-cosi et siège avec protection hiver, 250.-, Tel. 691703358

■ **Poussette Koelstra Simba**, bleue, légère, tr. maniable, poignées bien rembourrées, ergonomiques et confortables, roues multidirect., 50.-, Tel. 621735760

■ **Poussette Maxi-Cosi**, achetée 650.- en 2013, p.v., 200.-, Tel. 691111772

■ **Poussette Mutsy Urban Rider**, rouge, nacelle et chancelière etc., tr.b.ét., 450.-, Tel. 621195505

■ **Poussette Périlclès Duo**, landau + poussette, parasol, protection pluie, 40.-, Tel. 621410972

■ **Poussette Quinny**, avec protection pluie, deuxième sac poussette, adaptateurs Maxi Cosi, tr.b.ét., 95.-, Tel. 691689350

■ **Poussette Quinny Buzz**, tr.b.ét., nacelle jamais utilisé, Maxi-Cosi avec nid d'ange tr.b.ét., Isofix tr.b.ét., 360.-, Tel. 621198902

■ **Poussette Stokke Xplory V3**, vert, accessoires, tr.b.ét., 400.-, Tel. 691700494

■ **Poussette TFK Joggsler III**, accessoires pour Maxi-Cosi incl., 200.-, Tel. 621273070

■ **Poussette/landau Teutonia**, état impecc. av. accessoires et modulable avec l'âge de l'enfant, orange, gris, beige, 200.-, Tel. 621291636

■ **Poussettes**, anorak et sac couchage bébé, 16.-, Tel. 621213668

■ **Quinny Freestyle Landau**, transformable en poussette avec beaucoup d'accessoires, très bon état, 150.-, Tel. 621224744

■ **Sac de selle Stokke hiver**, pour bébé, pour poussette ou landau, p.n. 135.-, p.v., 25.-, Tel. 621194286

■ **Stokke Scoot**, '15, noir mélange, tr.b.ét., accessoires: protection pluie, adaptateurs Maxi-Cosi, 250.-, Tel. 661216698

■ **Stokke Xplory & accessoires**, ainsi que nacelle, adaptateur Maxi-Cosi et autres accessoires, 400.-, Tel. 621241949



**Valise Stokke Prampack pour poussette**, exc. ét., p.n.170.-, p.v., 30.-, Tel. 621194286

## MAXY COSI

■ **Chancelière hiver pr. MaxiCosi**, 15.-, Tel. 621753144

■ **Chancelière Maxi-Cosi**, Pebble Nomad Blue, 40.-, Tel. 621565542

■ **Couverture bébé Sterntaler**, avec trous pour Maxi-Cosi, dans embal. d'orig., utilisé 2x, exc. ét., prix neuf 35.-, prix de vente, 10.-, Tel. 621316699

■ **Maxi Cosi**, av. chancelière noir/violet, tr.b.ét., Tel. 691474069

■ **Maxi Cosi Cabriofix + 2 Isofix Basisstationen**, Top Zustand und unfallfrei, 100.-, Tel. 691183853

■ **Maxi cosi easy fix**, p.n.150.-, p.v., 25.-, Tel. 621194286

■ **Maxi Cosi Gr. 0+**, (0-13 kg), mat Sätzverklengerung an Foussack, oui Isofix, 50.-, Tel. 691305557

■ **Maxi-Cosi**, bleu, avec réducteur et housse, 50.-, Tel. 621565542

■ **Maxi-cosi**, avec capot, habillage et protection pluie sur son Easy Fix, prix neuf: 300.-, p.v., 60.-, Tel. 621194286

## Bébé VÊTEMENTS BABY KLEIDER

■ **2 bodies nouveau né /1 mois**, Prémaman et body Petit Béguin nouvelle collection, hiver, chaud, confortable, attachés devant, en blanc, tr.b.ét., 3.-, Tel. 621350307

■ **2 robes**, dont une avec culotte plus 1 pantalon, jamais portées t. 6-9 mois, 3.-, Tel. 621818236

■ **3 robes neuves avec culotte**, jamais portées, une 3-6mois et 2 6-9mois, 10.-, Tel. 661140807



L'INSTANT DÉTENTE LUXBAZAR

MOTS FLÉCHÉS

SPORT DE GLACE  
BALLADE SPORTIVE

CONTRAT DE TRAVAIL  
MAUVAIS

PÉRIODE  
SOUS TRAIT

SPORT TRIANGLE  
A VU LE JOUR

OBTENUE

ABRI  
OUTIL D'ALPINISTE

BOUCHER  
CHAUSSEUR DE PLAGE

CONJONCTION  
TABLETTE

INTERJEC-TION  
AVER

CONTESTE  
DESCENTE DE RAPIDES

VOCALLE  
TERRE OCEANE

SPORT DE MONTAGNE

L'OR BLANC

PLANTES MARINES  
EXERCE UNE ACTION

LE RESTE

TERREURS  
DISCIPLINE DE SKI

SAISON A LA MONTAGNE

ARROSE  
SAINT-OMER CONDITION

PETITE SAINTE

FUSE DANS  
L'ARENE NATIONS UNIES

AUTORISA-TION DE SEJOUR  
NOTE

MOITIÉ DE DEMI

COURS A LA PAC

SUBMERGÉE

SUDOKU

1				7					9
3	7				4	2			
		6			2	3	4		
				2		8		4	
8									5
7		5		8					
	8	3	1			5			
			7	4				3	8
9					8				6

9		8		7		1	2		
4				2			6	3	
						3	4		9
							8	7	
		1		5		9			
6	7								
5		3	4						
	9	2				1			4
6	4			2		7			1

NOMBRES CROISÉS

	I	II	III	IV	V	VI	VII	VIII	IX	X
1										
2										
3										
4										
5										
6										
7										
8										
9										
10										

Horizontalement

1. Flexibles.

2. Réputation. Graisse.

3. Placard. Espace de discussion.

4. Serrage. Métal précieux.

5. C'est-à-dire. Rivière alsacienne. Couleur de robe.

6. Analogie.

7. Grivoine. Compagnon.

8. Femme de grande habileté. Bêtes de trait.

9. Plante sacrée des druides. Maigre.

10. Il tremble sous la feuille. Alerte.

Verticalement

I. Col savoyard ( des). Pièce de charnac.

II. Détournées. Clef musicale.

III. Ensilé dans l'ouzo. Organisation criminelle.

IV. Réalisable.

V. Thulium. Entre plates-bandes.

VI. Prénom féminin. Symbole du chlore.

VII. Métalloïde trivalent. Peut exprimer l'inquiétude.

VIII. Dépôt. Unies.

IX. Submersion de région côtière.

X. Mesure de volume. Orateur grec.

Alcool, foie gras, dinde et chocolat ont eu raison de votre silhouette et de votre foie ?  
Pendant les fêtes vous vous y êtes donné à cœur joie ? !  
Et bien maintenant, il faut rattraper tout cela !  
Luxbazar vous donne un petit coup de pouce avec 2 recettes légères...

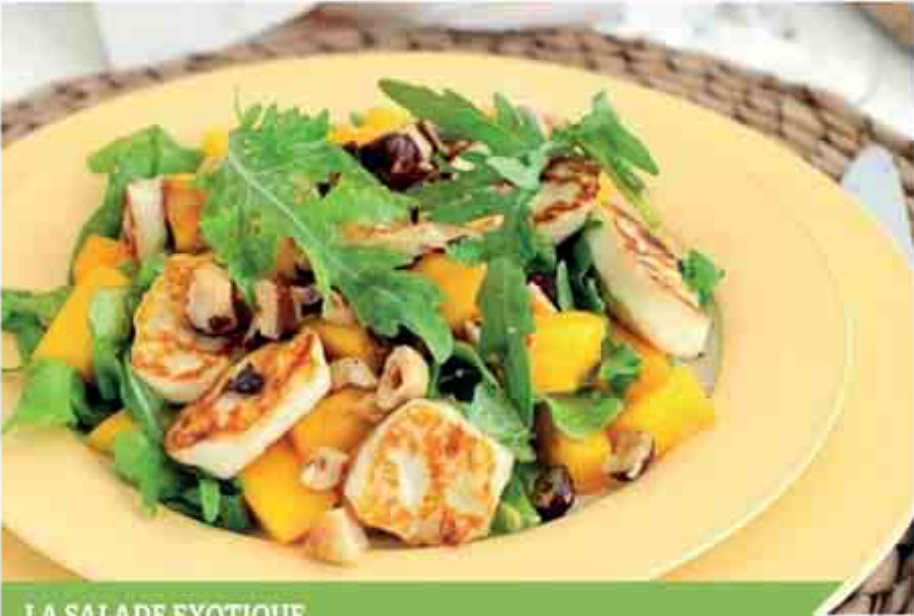

LA SALADE EXOTIQUE

INGRÉDIENTS

- De la salade type roquette et/ou mâche
- Une petite mangue
- Un petit avocat
- Une escalope de dinde bien dodue
- Du miel [petite cuillère]
- De la sauce soja
- Des feuilles de coriandre
- Du citron
- De l'huile de sésame

PRÉPARATION

1. Coupez votre escalope en gros morceaux, puis faites la revenir à la poêle avec de la sauce soja, du miel et de l'eau mélangés.
2. Découpez ensuite l'avocat et la mangue en petits dés
3. Ajoutez enfin le poulet, les petits dés de mangue et d'avocats puis le jus d'un citron, 1 CS d'huile de sésame et la coriandre.

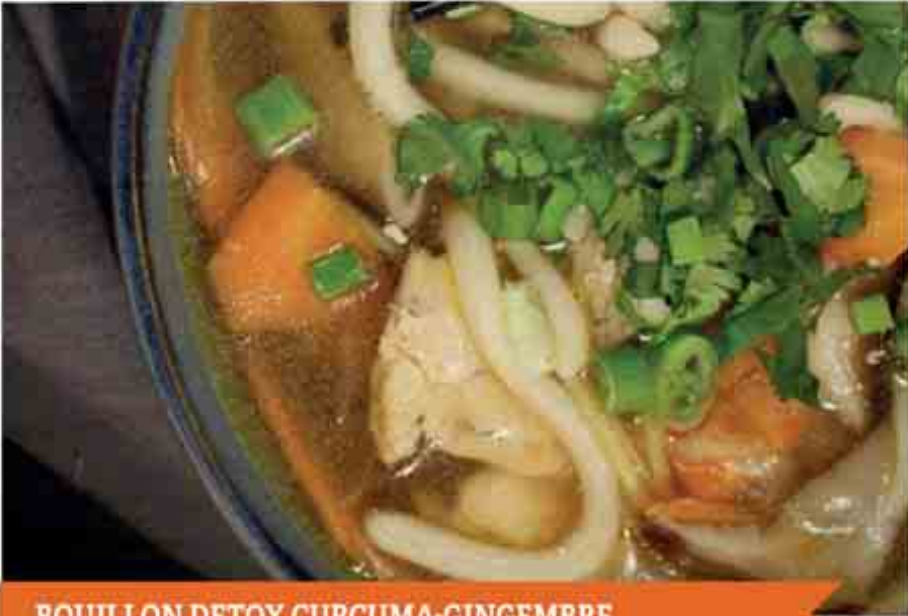

BOUILLON DETOX CURCUMA-GINGEMBRE

INGRÉDIENTS

- 1 l d'eau
- 1 càs de poudre de curcuma
- 1 càc de bouillon de légumes
- 3 carottes
- 3 lamelles de gingembre
- 1 sachet de nouilles shirataki de konjac (en magasin Bio)

PRÉPARATION

1. Découper les carottes en morceaux.
2. Faire mijoter tous les ingrédients à feu doux pendant 30 minutes.
3. Rincer abondamment les nouilles de konjac sous l'eau froide.
4. Ajouter les nouilles au bouillon et faire chauffer 2 minutes. C'est prêt !
5. Pour plus de mâche, vous pouvez également ajouter à votre bouillon un peu de blanc de poulet ou de dinde...



■ **Barrière de sécurité basculante** Geuther, bois naturel (n° art. 2732), 55.-, Tel. 621753977

■ **Bascule Beaba Transat Up & Down**, gris, b.ét., 70.-, Tel. 621457420

■ **Beaba Transat Up & Down**, design réglable en hauteur av.4 positions poss. par simple pression, tr.b.ét., 65.-, Tel. 691662119

■ **Beau plafonnier**, avec papillons de couleurs, tr.b.ét., 15.-, Tel. 621408793

■ **Berceau**, avec accessoires, très bon état, 100.-, Tel. 621224744

■ **Berceau à flèche av. roulettes**, literie pour garçon, blanc avec nounours bleu, 300.-, Tel. 691474069

■ **Biberons neufs emballés**, 10.-, Tel. 621194286

■ **Casque bébé Bontrager**, état neuf, tour de tête 48-52 cm, 15.-, Tel. 621194286

■ **Ceinture de sécurité p. grossesse BeSafe**, écarte la sangle abdominale de l'estomac et du fœtus, 20.-, Tel. 691662119

■ **Ceinture support lombaire**, 2 tailles, soulage énormément le dos et lombaires du poids de bébé, 15.-, Tel. 661140807

■ **Chaise haute**, 30.-, Tel. 23699312

■ **Chaise haute bébé**, munie d'un harnais et d'un coussin de chaise moelleux et lavable, 20.-, Tel. 621141534

■ **Chaise haute Bébé Confort Omega**, âge 6 mois - 36 mois, plateau amovible, chaise réglable en hauteur, dossier inclinable, b.ét., 45.-, Tel. 621248294

■ **Chaise haute bébé Poly 2 en 1 Chicco**, 40.-, Tel. 691660095

■ **Chaise haute bébé-enfant Peg Perego**, tr.b.ét., 50.-, Tel. 621654637

■ **Chaise haute évolutive Badabulle**, b.ét., 80.-, Tel. 691370275

■ **Chancelière Fillikid**, beige et taupe, b.ét., 25.-, Tel. 691239905

■ **Chancelière hiver**, tr.b.ét., 15.-, Tel. 691783490

■ **Chancelière noire Maxi-Cosi**, 25.-, Tel. 661253151

■ **Chauffe biberon Philips Avent**, état neuf, 5.-, Tel. 621194286

■ **Chaussures fille P.20 à 25**, util. mais bêt., la pce : 3.-, le lot : 10.-, 3.-, Tel. 621638922 Meri

■ **Ciel de lit Noukies**, Edition Paquito/Lolita avec pied. Parfait état, 50.-, Tel. 621291978

■ **Cocoonababy Red Castle + drap housse**, blancs, neufs, 90.-, Tel. 661253151

■ **Couette et draps de lit**, 1 couette bébé9 4saison 100x140, 4 draps de lit 90x120cm (2 noukies), 1 coussin 40x60, 2 housse matelas 70x140, b.ét., 50.-, Tel. 621466340

■ **Coussin d'allaitement**, b.ét., 10.-, Tel. 691370275

■ **Couverture d'émallotage Swaddleme**, très pratique, 5.-, Tel. 661140807

■ **Couverture intégrale bébé**, bleu ciel et blanc, le haut peut se fermer pour former un bonnet (avec 4 boutons pressions), fermeture éclair tout autour, 20.-, Tel. 621141534

■ **Couverture nomade Candide**, beige, 15.-, Tel. 661253151

■ **Couverture nomade universelle**, tr.b.ét., Biside Bamboo, s'adapte à tous les sièges autos, poussettes, système de zip, 28.-, Tel. 621336011



**Ecoute-bébé caméra Chicco**, permet de voir et entendre l'enfant à tout moment, jour et nuit. Peut servir de veilleuse grâce à sa lumière, 90.-, Tel. 621141534

■ **Ergo baby ventral évolutif**, b.ét., 70.-, Tel. 691370275

■ **Geuther Laufgitter Euro-Parc**, gudden Zoustand, 73x102cm, 45.-, Tel. 691702482

■ **Housse tapis à langer**, 6 couleurs: rouge x 3; bleu x 3, l'unité, 5.-, Tel. 621141534

■ **Komplette Baby Erst Ausstattung**, Badewanne, Park, Windeleimer, Wiege usw., Preis nach VB, Tel. 691617714

■ **Lauflernhilfe**, 15.-, Tel. 621628140

■ **Lit berceau Prémaman**, en parfaite état, 100.-, Tel. 621288863

■ **Lit bébé de 0 à 5 ans**, avec barreaux Koelstra, beige + matelas Träumeland, 5cm ép., 60 + 40.-, 100.-, Tel. 621753977

■ **Lit paraluie Aubert Deluxe**, prune/gris, réf. 207465, dans emballage d'origine, exc.ét. + matelas suppl. 120/60 cm, pliable, 35.-, Tel. +33675126441

■ **Lit parapluie**, très simple d'utilisation et pratique pour les voyages, 25.-, Tel. 621141534

■ **Lit parapluie de voyage Prémaman**, équipé d'une ouverture et de roulettes, fond matelassé, sac de transport + matelas en mousse, 20.-, Tel. 621336011

■ **Lit parapluie Formula Baby**, idéal pour les voyages, matelas inclus, épaisseur 5cm, déhoussable et lavable en machine, tr.b.ét., 30.-, Tel. 621248294

■ **Lit parapluie Koelstra**, top qualité, util. 1x, ét. neuf., parfait pour enfant 0-4 ans, p.n.:120.-, p.v., 45.-, Tel. 621255502

■ **Lit pliant Chicco**, fond matelassé amovible, côtés en maille filet, sac de transport inclus, jusqu'à 48 mois, bleu marine/blanc, 50.-, Tel. 621285260

■ **Lit-voiture bébé Jane**, tr.b.ét., 45.-, Tel. 621745035

■ **Matelas**, 70 x 140 cm, oreiller, couverture et couvre-lit, tr.b.ét., 32.-, Tel. 621213668

■ **Matelas à langer Jacadi**, jamais utilisé, prix d'achat 40.-, p.v., 20.-, Tel. 621255502

■ **Matelas voyage 2 protections**, facilement transportable, vendu avec 2 housses de protection de matelas plastifiées, dimensions : 60 x 120 x 5 cm, 20.-, Tel. 621141534

■ **Milchpumpe Avent**, Nord Lux., 20.-, Tel. 691375574

■ **Mobile musical**, fixation lit ou parc, 10.-, Tel. 621565542

■ **Mobile Sterntaler**, 5.-, Tel. 621753144

■ **Organiseur de voiture**, panneau de rangement multicolore s'attache facilement au dos du siège de la voiture, 20.-, Tel. 691844284

■ **Pèse bébé électronique**, état neuf, 10.-, Tel. 621194286

■ **Plateau de chaise stokke**, neuf et emballé, 15.-, Tel. 621194286

■ **Porte bébé Baby Björn One**, 4 options de portage devant et dos, de la naissance à environ 3 ans, tr.b.ét., 60.-, Tel. 661197946

■ **Porte bébé Ergobaby 360 Carrier**, Noir, état neuf, très peu servi, prix neuf: 159.-, p.v., 90.-, Tel. +32476226835

■ **Porte bébé Manduca**, exc. ét., beige, p.n. 100.-, 20.-, Tel. 621194286

■ **Porte-bébé**, 30.-, Tel. 621198902

■ **Porte-bébé Trico Slen**, écharpe de portage, exc. ét., dans boîte d'origine + DVD demo. Offert: tire-lait manuel Avent Philips, 25.-, Tel. 621336011

■ **Pot pour enfant violet ou bleu**, 10-/unité. Apprentissage de la propreté, Tel. 621141534

■ **Poubelle Sangenic**, 15.-, Tel. 23699312

■ **Protection prises électriques**, 10.-, Tel. 621141534

■ **Red Castle Nid d'Ange Feather Light**, rouge, tbé, 40.-, Tel. 691662119

■ **Rehauteur**, neuf, jamais servi, 15.-, Tel. 621551006

■ **Relax bébé Chicco**, 20.-, Tel. 621745035

■ **Relax Blom**, weiss mit Kissen, sehr sauber, 75.-, Tel. 691694631

■ **Relax Prémaman**, bascul. ou fixe, multipositions, couleur beige à motifs bleus, 30.-, Tel. 621285260

■ **Réhausseur chaises**, bleu/vert, tr.b.ét., pratique pour amener au restaurant et réhausser la chaise, 30.-, Tel. 621195505

■ **Sac à dos Chicco bleu foncé**, porte-bébé avec protection pluie et soleil, tr. pratique pour rando, ceinture avec porte-GSM et porte-bouteille, 65.-, Tel. 621195505



■ **Sac à dos Deuter Kid Comfort 2**, p. transporter enfant jusqu'à 4 ans, bonne qualité, 50.-, Tel. 26784514

■ **Sac à langer**, marque Allerhand, bleu marine, 25.-, Tel. 621753977

■ **Sac à langer Lassig**, très spacieux, idéal pour ranger les affaires de 2 enfants, 24.-, Tel. 691239905

■ **Sac de couchage Jacadi 1**, animaux, beau coton, parfait état, prix neuf: 75.-, p.v., 35.-, Tel. 621255502

■ **Sac nurserie Beaba**, 15.-, Tel. 621551006

■ **Sac poussette-hiver**, 25.-, Tel. 621628140

■ **Sangénic**, poubelle à couches anti-odeurs, 15.-, Tel. 691474069

■ **Schwimmärmchen**, 4.-, Tel. 691390251

■ **Siège baignoire**, Thermobaby, anneau de Bain Aquababy, gris agate, 10.-, Tel. 621565542

■ **Siège confort pour caddie**, Pour éviter à bébé le contact avec des surfaces envahies de microbes et les coins du caddie., 15.-, Tel. 621141534

■ **Siège réducteur WC Bébé Confort**, s'adapte à tout type de WC, 7.-, Tel. 621141534

■ **Stérilisateur Avent**, 2 pces, 1 à 50.-, 1 à 60.- (en boîte) + biberons Avent et 2 chauffe-biberons, 1 Avent et 1 Philips, Tel. 691474069

■ **Stérilisateur Avent**, 3 in 1, pour 6 bouteilles, comme neuf, prix neuf: 69.99.-, p.v., 32.-, Tel. 691564617

■ **Stérilisateur biberons Philips Avent**, micro-ondes, 20.-, Tel. 621198902

■ **Stoffwindel Popin**, ganz guter Zust., wenig gebraucht, neuwertig, Preis nach VB, Tel. 691617714

■ **Stokke Tripp Trapp Newborn**, Accessoire bébé pour chaise stokke avec housse, 25.-, Tel. 621194286

■ **Table à langer Ikea**, 72x53cm + baignoire Bébé Confort, b.ét., 15.-, Tel. 621336011

■ **Tablette pour table stokke**, neuf et emballé, p.n. 70.-, p.v., 15.-, Tel. 621194286

■ **Tapis d'éveil**, Doudou & Compagnie, 15.-, Tel. 621194286

■ **Tapis de parc**, Noukies - Poudre d'étoiles bleu Etat comme neuf 75 x 95 cm, 40.-, Tel. 661253151

■ **Tapis Gaba Luna**, tapis Haba Luna, prix neuf: 150.-, p.v., 40.-, Tel. 621745035

■ **Tour de Lit Noukies**, Paquito et Lolita, ét. n., 20.-, Tel. 691662119

■ **Tour de lit Poudre d'étoiles bleu Noukies**, 40.-, Tel. 661253151

■ **Transat Aubert Concept**, comme neuf, complet avec arche d'éveil, ton mauve, violet, 20.-, Tel. +33675126441

■ **Transat Babymoov Swoon Up**, réglable 2 hauteurs, rotation 360 °, arche de jeu et coussin nouveau-né, tr.b.ét., 80.-, Tel. 691203028

■ **Transat de bain bébé**, fauteuil de bain. Dès la naissance. Garçon et fille, 7.-, Tel. 621141534

■ **Transat/relax Hauck**, tr.b.ét., tr. propre, spit avec dessin Winnie Pooh ou bien Minni Mouse, prix à l'unité, 30.-, Tel. 621195505

■ **Treppenschutzgitter Kiddyguard**, 30.-, Tel. 691390251

■ **Tripp Trapp Newborn Set Grey**, nouveau modèle et tr.b.ét., 60.-, Tel. 621457420

■ **Trotteur Safety First**, tbét., peu servi, 15.-, Tel. 621339956

## BÉBÉ JEUX-JOUETS BABY SPIELE-SPIELSACHEN

■ **3-Rad Smoby**, rot-gelb, 20.-, Tel. 26959899

■ **6 Stoffwürfel**, für ihr Baby, 3.-, Tel. 661398913

■ **Arche Vtech Winnie l'Ourson**, état neuf, 10.-, Tel. 621410910

■ **Carillon pour bébé**, b.ét., 3.-, Tel. 691700340

■ **Chariot de marche en bois Dam**, modèle: F1, t.b. qualité, peu servi, 35.-, Tel. 621339956

■ **Haba Mobile**, 8.-, Tel. 691390251

■ **Holzkatze zum Nachziehen**, aus Holz, 3.-, Tel. 661398913

■ **Jouets éveil et 1er âge**, parf. état, 5.-/jouet, Tel. 621141534

■ **Mobile étoiles magiques**, 25.-, Tel. 691370275

■ **Mobile mit Klangspiel Joko-o**, 6.-, Tel. 691390251

■ **Mobile musical Cotoons**, 5.-, Tel. 691390251

■ **Mobile musical pour lit bébé**, bleu, avec nounours, étoiles, etc, tourne et joue musique pour endormir bébé, tr. beau et tr.b.ét., 45.-, Tel. 621195505

■ **Oursons Teddy bear**, environ 70 oursins différents, très belle collection en excellent état, prix par pièce, 6.-, Tel. 621254734

■ **Plusieurs jouets p. bébé**, pce, 5.-, Tel. 621682789

■ **Tapis d'éveil 3 en 1 Safari**, b.ét., 15.-, Tel. 691370275

■ **Tapis d'éveil Simon le Hérisson**, marque Lilliputiens, vert, comme neuf, mignon et tout doux, 55.-, Tel. 621753977

■ **Tapis de jeux**, Mamas & Papas (Spilldecken). Parfait état dans l'emballage, 25.-, Tel. 621291978

■ **Tapis éveil de jeu**, Fisher Price, très bon état, 10.-, Tel. 621565542

■ **Télé musicale**, pour bébé et jeune enfant, état neuf, 8.-, Tel. +32476549866

■ **Veilleuse Chicco First Dreams**, Magic Star Cot mobile, bleu, activé par capteur de bruit ou télécommande, musique, veilleuse, proj. écran&plafond, fixé au lit, 25.-, Tel. 621241949

## SIÈGES AUTO KINDERSITZE

■ **2 réhausseurs / sièges voiture** **Jako-o**, état comme neuf, prix neuf: 80.-, p.v. 30.- le set, 2 réhausseurs voiture 10.- le set, 2 casques vélo 10.- le set, 30.-, Tel. 621745035

■ **Base Isofix 2 way fix p. Max-Cosi**, siège auto, 100.-, Tel. 621565542



■ **Maxi-Cosi Universal**, siège bébé voiture fixation avec ceinture du véhicule, 29.-, Tel. 621147902

■ **Nacelle rigide Römer**, état neuf, 30.-, Tel. 621194286

■ **Réhausseur auto Graco**, groupe 2/3 - 15-36 Kg, dossier amovible, appui-tête réglable en hauteur, 2 porte-tasses rétractables, 36Lx42lx68/81H, 50.-, Tel. 621285260

■ **Siège auto**, tr.b. standing, 15.-, Tel. +33686749065

■ **Siège auto Bébé Confort**, 0-8 ans, ét. neuf, peu util., facilité de prise et d'installation de l'enfant, tourne à 180°, p.n.: 319.-, p.v.: 70.-, Tel. 621142591

■ **Siège Auto Britax**, de 9 mois jusqu'à 12 ans, 9-18 kg, avec harnais et 15-36 kg avec ceinture de la voiture. Flexible pour grandir avec votre enfant, tr. confortable, avec des parois latérales rembourrées, un harnais à 5 points avec des coussinets de poitrine, un appui-tête réglable, 100.-, Tel. 621141534

■ **Siège auto Maxi-Cosi**, 15-36 kg, bleu ou rouge/rose/fleurs, tr.b.ét., 40.-, Tel. 691585156

■ **Siège auto Römer Kid Plus**, 15-36 kg (4-12 ans), appui-tête réglable en hauteur, assise réglable en largeur, sans isofix, tbé, 80.-, Tel. 621195505

■ **Siège auto Stokke Izi Sleep**, presque nve, mauve, région Capellen, 70.-, Tel. 691700494

■ **Siège enfant Rodi**, 15-36kg, tr.b.ét., 40.-, Tel. 621191458

■ **Siège-voiture Römer**, état comme neuf, prix neuf: 200.-, p.v., 60.-, Tel. 621745035

## ENFANTS VÊTEMENTS KINDER KLEIDER

■ **2 Jumpsuit Desigual**, 9-10 et 10-12 ans, 1 Longshirt blanche 13-14 ans, 2 robes 7-8 et 9-10 ans, pce, 15.-, Tel. 621745035



**NEW**  
Géolocaliser les crèches ou les services de garde près de chez vous. Et vérifier en ligne la disponibilité !

**TROUVER VOTRE CRÈCHE**  
Trouver une aire de jeu  
Coups de coeur  
Loisirs et éducation  
Agenda  
Petites annonces

Kids Corner • [www.kidscorner.lu](http://www.kidscorner.lu) • FB : Kidscornerlux  
122, route de Thionville • L-2610 Luxembourg. Tél.: +352 40 74 74

■ **Bagheera Winterboots** Girl size, good condition, pick-up en Kirchberg, 10.-, Tel. 621151852

■ **Ballet tunique jupette 8ans**, Vêtements danse classique/ ballet, jupette fermée rose, T.: 8 ans, 10.-, tunique coul. azalée pour ballet au conservatoire, 20.-, Tel. 621244030

■ **Baskets Filles**, Asics t. 38, 5.-, Tel. 661498416

■ **Blouson Tape à L'oeil**, t. 2 ans, 6.-, Tel. 691239905

■ **Bonnet enf. Bayern**, jamais servi, 10.-, Tel. 691660095

■ **Bottes de pluie caoutchouc "AIGLE"**, vert kaki P.33, bleu marine P.31, 1 paire : 10.-, les 2 : 18.-, cash Luxville, 18.-, Tel. 621828438

■ **Bottes en cuir fourrées**, prix neuf 90.-, p. 34, noir, bon état, 10.-, Tel. 621316699

■ **Bottes hiver**, pour fille, bon état utiliser, taille 29/30, 10.-, Tel. 691700340

■ **Bottes hiver Primigi fille**, p. 38, réf. 2617077, grises, gore-tex, imperméable doublées polaire, semelle sans usure, exc.ét., + frais si envoi postal (Guénange, Moselle), 45.-, Tel. +33652290985

■ **Bottes Rondinella pour filles**, p.33, cuir ext. et int., couleur camel, utilisées 2x, exc. état, comme neuf, prix neuf: 150.-, p.v., 20.-, Tel. 621316699

■ **Botlines 100% cuir Little David**, prix neuf 110.-, p.32, pour filles, noir, avec lacets et zip, portées 3x, exc. état, comme neuf, 15.-, Tel. 621316699

■ **Boxershorts pour garçons**, +/- 4 ans, 5 pces 3.-, peuvent aussi être envoyés par poste (+ frais d'envois), Tel. 691474069

■ **Cardigan Cashmere Jacadi**, blanc, avec blouse, 8A, t.128, 45.-, Tel. 26683932

■ **Ceinture et cravates**, Tout, 5.-, Tel. 661498416

■ **Chaussures**, pour filles et garçons, différentes pointures, Tel. 691474069

■ **Chaussures Basketball**, p. 35, gris/rouge, t.b. ét., peu portées, prix neuf 35.-, vendu, 10.-, Tel. 621316699

■ **Chaussures Basketball**, prix neuf 35.-, p. 34, noir / rouge / gris, exc. état, portées 1x, comme neuves, 10.-, Tel. 621316699

■ **Chaussures Basketball Nike Team Hustle**, p. 35, noir/blanc, tr.b.ét., peu portées, prix neuf: 50.-, p.v., 1



## ■ Photo disponible sur internet

■ **Pantalons pour garçons**, t.: 98-104, beaucoup de modèles, 8.-/pièce ou par lot, Tel. 691474069

■ **Pantalons pour garçons**, 4 jeans taille 4 ans, pantalon gauche à 15.- et les 3 autres à 10.-/pièce ou les 4 pour 40.-, Tel. 691474069

■ **Pantoufles enfants Superfit Scratch** , Lapin: taille 24, Rennes: taille 24, Renard: taille 22, les trois, 25.-, Tel. 691844284

■ **Patalon gris uni Fille "ONLY" T.34**, neuf, coupe ample, longueur cheville, ceinture à nouer, p.n.: 39,90-, p.v.: 10.-cash, Tel. 621828438

■ **Peignoir bleu**, taille Medium, 5.-, Tel. 661498416

■ **Pull pour garçon**, t. 92 ainsi que d'autres tailles, Tel. 691474069

■ **Pulls garçon**, div. mod., t. 98-104, à partir de 5.- pce, Tel. 691474069

■ **Pulls pour garçon**, 2 pulls rayés bleu/blanc, taille 98. Les 2 pour 12.- ou 8.-/pièce. Beaucoup d'autres vêtements en stock (+/- toutes tailles), Tel. 691474069

■ **Pulls pour garçons**, 4 ans, les 3 pièces à 10.- ou la pièce à 8.-. Encore beaucoup d'autres habits (+/- tout âge), Tel. 691474069

■ **Rain boots size 26**, good condition. Pick-up on Kirchberg, 5.-, Tel. 621151852

■ **Robe blanche "KIDS by Gemo", fille T.12 ans**, neuve, doublée dentelle blanche, parfaite pour communion, mariage, anniv., etc, 10.-, Tel. 621828438

■ **Robe Catimini**, avec leggings rouge, 35.-, Tel. 26683932

■ **Robe de communion**, robe 3 pces + accessoires (gants, sac, voile), 250.-, Tel. 691150166

■ **Robe de communion**, robe 3 pces, jupe voile, top en dentelle, veste satin, jamais utilisée, 150.-, Tel. 691150166

■ **Robe de communion Alice Pi. T.152** , avec Longshirt Gym, b.ét., p.n.: 180-, p.v. 50.- le set, Tel. 621745035

■ **Robe de communion H&M**, t. 140, 5.-, Tel. 621745035

■ **Robes jeune fille**, t.S/14-16 ans, coul. variées, 5.-, Tel. 661498416

■ **Sandaes Crocs**, prix neuf 30.-, p. C12 (29-31), turquoise, b.ét., 5.-, Tel. 621316699

■ **Sandaes garçon Jack Wolfskin**, p.37, b.ét., 7.-, Tel. 691721213

■ **Sous pull + chemise garçon**, t. 104, les 2 pièces pour, 10.-, Tel. 691474069

■ **Sport veste**, 5.-, Tel. 661498416

■ **Superfit chaussures de sport**, peinture 35, utilisées 1x semaine pour gym, usure extérieure sur pointes, 10.-, Tel. 621529759

■ **Tennis**, avec scratch, p. 35, ét. impecc., 10.-, Tel. 621828438

■ **Tenue basketball Champion**, tricot et pantalon, t. enf. L, tr.b.ét., 10.-, Tel. 621267721

■ **Tenue de basketball Nike**, tricot et pantalon, pour jeunes garçons, t.XL, noir et blanc, état neuf, 10.-, Tel. 621267721

■ **Tunique de communion**, avec croix en bois et corde, 72.-, Tel. 621235334

■ **Veste manteau enfant**, taille 130cm, avec capuche, tiens bien chauds, tr.b.ét., à retirer à Strassen, 15.-, Tel. 621713816

■ **Veste rouge Tape à l'oeil**, t. 2ans 86 cm, coton et polyester, 6.-, Tel. 691239905

■ **Veste ski NorthFace Hyvent**, doublée, t. 7/8 ans, 55.-, Tel. 621379657

■ **Vetements fille 8-10 ans**, différents marques comme Catimini, Marèse, Ikks, tr.b.ét., pce 1.-, 5.-, 10.-, 15.-, 35.- ou en lot, 1.-, Tel. 26683932

■ **Vêt. enfants**, divers vêt. garçon 5 à 6 ans, comme neuf (pulls, pantalon, veste hiver etc.), pas tout sur la photo, tout le sachet, 45.-, Tel. 691870711

■ **Vêt. garç.**, beauc.de choix jusque 16 ans, été-hiver, sous vêtements, pantalons, t-shirts, pulls, chemises, chaussures jusque p.30, Tel. 691474069

■ **Vêt. pour adolescents**, vestes de qualité , vêt. à partir de 3.-, Tel. 691537333

■ **Vêtement fille**, un grand sac, plusieurs choix, tr.b.ét., 15.-, Tel. 621682789

■ **Vêtements**, lot de 7 pièces, anorak & veste, taille de 1 à 4 ans, 4.-/pce, tout, 25.-, Tel. 621213668

■ **Vêtements fille Petit Bateau**, 10-12 ans, pyjama 5.-, débardeur 3.-, autres 2-3.-, tout en exc.ét., 5.-, Tel. 691521049

■ **Vêtements garçon**, de +/- 2 à 6 ans, t-shirts à p. de 2.-, manches longues à p. de 3.-, pantalons à p. de 5.-, chaussures et vestes 8.-, Tel. 691474069

■ **Vêtements pour garçon**, Tel. 691474069

■ **Vêtements ski poivre blanc**, fille 8 ans, veste rose, pantalon noir, aussi avec bonnet, gants, polaire, sous vetements de ski, 80.-, Tel. 26683932

■ **Vêtements sports d'hiver**, 2 vestes coul. turquoise, taille 152 : 40.-/pce, 2 pantalons: 1 noir, 1turquoise, taille 152: 25.-/pce, en lot, 100.-, Tel. 691265037

■ **Viking Winterboots size 25**, good condition. Pick-up at Kirchberg, 10.-, Tel. 621151852

■ **Winterjacket, girl 92-98**, very good condition. To be picked up on Kirchberg. Other clothes needed in 92-98, 6.-, Tel. 621151852

## Recherche/Suche

■ **Ch. vêtements pr filles T.10 et 12ans**, ainsi que des chaussures P.34 et P.36, Tel. 691917093

ENFANTS ACCESSOIRES  
KINDER ZUBEHÖR

■ **2 Haba Klemmleuchten**, pro Stück, 30.-, Tel. 621743743

■ **2 lustres**, chambre d'enfants, 6.-, Tel. +32476549866

■ **2 sacs de couchage**, 30.-, Tel. 621745035

■ **3 cadres photos taxi NY**, Time Square NY, 10.-, Tel. 621236133

■ **3 wheeled scooter**, pick up on Kirchberg., 10.-, Tel. 621151852

■ **3-wheeler training bike**, pick up on Kirchberg, 15.-, Tel. 621151852

■ **Coffret - maison pour jouets**, tr. pratique et spacieux pour rangements des jouets des enfants, 20.-, Tel. 621236133

■ **Couverture Mickey Mouse**, 5.- et couverture Janosch pour pique-nique 10.-, 5.-, Tel. 621745035

■ **Décoration murale Clown**, H: 58cm, 10.-, Tel. 621828438

■ **Digitale Thermometer**, Norden lux., 30.-, Tel. 691375574

■ **Drops de lit**, 140x200cm, 3x, Winny Puh (coussin 80x80), lapin Félix (coussin 80x80) et Lillifee (60x60), pce, 5.-, Tel. 621745035

■ **Ensemble poussette**, landau, Maxi-Cosi, b.ét., 280.-, Tel. 661413373

■ **Ergo Rucksäcke**, für Schulkinder, gebraucht aber sehr guter Zustand, 50.-, Tel. 621276499

■ **Ergo Rucksäcke**, für Schulkinder, gebraucht aber guter Zustand, 50.-, Tel. 621276499



Ergo Rucksäcke, für Schulkinder, gebraucht aber sehr guter Zustand, 50.-, Tel. 621276499

■ **Fahrradkörbchen**, rot, 3.-, Tel. 691390251

■ **Fass/Eimer**, aus den 70er, für Spielsachen, kann auch als Papierkorb benutzt werden, 12.-, Tel. 691474069

■ **Fauteuil enfant Poäng Ikea**, plaqué bouleau, almas naturel, prix achat: 29,99-, p.v., 20.-, Tel. 691844284

■ **Foldable Stroller**, crossbar is missing, belt and everything else works perfectly. Pick up on Kirchberg, 20.-, Tel. 621151852

■ **Hängeleuchte Haba**, 15.-, Tel. 621743743

■ **Hörspielkassetten**, Kindergeschichten & -lieder auf Deutsch, Pummelk, Aschenputtel, 7 Geisslein, Alf, ... 3.-/St., Tel. 691474069

■ **Inlineskates Move**, enfant/junior, 4 roues 70mm/82A, boucle à cliquet, taille ajustable 33-36, utilisé, tr.b.ét., 29.-, Tel. 621184848

■ **Kinderhelm**, 4.-, Tel. 691390251

■ **Kinderkleiderhaken**, in Form eines Zuges, 4.-, Tel. 691390251

■ **Kinderwagen**, Buggy mit Zubehör, 50.-, Tel. 621159080

■ **Lampe**, pour chambre d'enfant, 35.-, Tel. 565611

■ **Lit bébé en toile, pliable**, dble étage et roulettes pour déplacement 120x60cm, matelas d'origine 5cm + matelas d'excellente qualité de 15cm d'épaisseur, état neuf, jamais servi, 50.-, Tel. +33642088509

■ **Lit d'appoint gonflable 2en1**, av. couette intégrée, lavable en machine, av. sa housse de transport incluse, le sac se transforme en lit en un clin d'œil. Idéal pour camper ou dormir chez les copains, 25.-, Tel. 621141534

■ **Lunettes de soleil Célé neuves**, prix neuf 35.-, mod. Cricket 3-5 ans, verres polarisés en polycarbonate ultra-résistant Célé 2000, protection 100% UVA-UVB-UVC, charnières Xtra-Flex, monture couvrante ultra-protectrice noir/rouge avec bandeau élastique, utilisé 1x, exc. ét., 10.-, Tel. 621316699

■ **Planche à roulettes poussette**, pour attacher à la poussette pour enfant, 25.-, Tel. 621350307

■ **Plumier moyen Kipling**, extérieur tr.b.ét., intérieur traces d'usure normale, 25.-, Tel. 691529759

■ **Porte-manteau Haba Fée Rosalie**, tr.b.ét., 30.-, Tel. 621408793

■ **Potti für Kleinkinder**, 4.-, Tel. 691390251

■ **Pouf enfant Haba**, 15.-, Tel. 621745035

■ **Poussette canne double Libélul**, profitez de vs vacances + balades, tr.b.ét., pratique, robuste en t temps, 0-4 ans, accessoires incl., 150.-, Tel. 691918593

■ **Radio-CD**, blanc, 10.-, Tel. 621745035

■ **Réducteur de toilette portable Coscella**, livré avec sacs jetables, 15.-, Tel. 691370275

■ **Réducteur WC pour enfant**, bleu, b.ét., 6.-, Tel. 621195505

■ **Réhausseur pour chaises Kabbost**, vert, choix entre 2 hauteurs, idéal à la maison ou ailleurs (resto) car pliable et très compact, exc.ét., prix neuf: 50.-, p.v., 20.-, Tel. 621316699

■ **Sac à dos Kipling**, trousse à l'intérieur, extérieur très propre, une tache intérieure et usure normale, 95.-, Tel. 691529759

■ **Sac à dos Kipling bleu**, avec sa mascotte. Excellent état, 10.-, Tel. 621828438

■ **Scout cartable**, et satch cartable comme neuf presque pas utilisé, 50.-, Tel. 691444118

■ **Set de 3 boîtes de rangement**, verte, 10.-, Tel. 621236133

■ **Siège auto Römer/Britax**, 15-36kg, Isofix, ét. neuf, 100.-, Tel. 661675860

■ **Siège enfant p. vélo Römer Jockey Relax**, b.ét., poids: 9-22 kg, âge: 9mois-4ans, 50.-, Tel. 691700340

■ **Siège enfant pour voiture Britax Römer Kidfix**, siège pour enfant de 15 à 36 kg, fixations Isofix, rouge et noir, 50.-, Tel. 691659917

■ **Siège enfants voiture Römer Kidfix**, 15-36 kg, état impecc., 50.-, Tel. 691610278

■ **Tablettes genoux pour dessiner 2x**, pce, 10.-, Tel. 621745035

■ **Tente haute pyramide**, tissu ligné, tr. jolies couleurs, 10.-, Tel. 621236133

■ **Tr. belle boîte à goûter Cars**, nve et jamais utilisée, 5.-, Tel. 691700340

■ **Trotinette enfant Frozen Reine des Neiges**, guidon régl., état neuf, pour enfant max. 50 kg, 25.-, Tel. +32476549866

■ **Trotinette Maxi Micro**, tr.b.ét., p.n.140.-, acheté en mai 2018 (sous garantie), 75.-, Tel. 691871793

■ **Trousse de toilette Jako-o**, 5.-, Tel. 621745035

■ **Velo Spiderman**, pour enfant de 3 à 5, avec stabilisateurs, bonne état, 50.-, Tel. 621288863

ENFANTS JEUX-JOUETS  
KINDER SPIELE-SPIELSACHEN

■ **2 balançoires réglables**, tte nves, jamais utilisées, 15.-, Tel. +32476549866

■ **2 Poupées Sigikid et vêtements**, exc. état, très peu utilisées avec divers vêtements, 25.-, Tel. 691493740

■ **2 puzzles observation DJECO 200 pièces**, à pde 7 ans, sur équitation et sur l'attaque, 10.-/puzzle, les 2 pour, 18.-, Tel. 621828438

■ **App photo Vtech Kidizoom Twist**, rose, 4-10 ans, objectif rotatif intégré 2MP, écran couleur 1.8 pouces, flash et zoom x 4, jeux, lecteur MP3 et vidéos, trucs, enreg. vocal, autoportrait, cuisson anti-choc, casque audio, câble TV, bon état, prix neuf 130.-, PV., 30.-, Tel. 621316699

■ **Baby Bike II - Toys Story**, min. 18 mois, 55x50x110cm, nécessite des piles: non descriptif produit, tricycle métal à pédalage central avec carter de protection, selle réglable en haut., pédales antidérapantes, parfaite stabilité grâce au limiteur de rotation du guidon et à la largeur de l'axe arrière, canne réglable, rétractable et amovible, roue arrière équipée d'un dispositif roue libre, système de blocage de direction, label NF et GS, 15.-, Tel. 691700340

■ **Balancoire 2 places**, acier galvanisé, 2,2m haut, 50.-, Tel. 621375149

■ **Barbie Rattan Sitzgruppe**, 70er Jahre, 1 Sofa 2 Stühle & 1 Tisch, sehr guter Zustand, 20.-, Tel. 691474069

■ **Batterie pour enfants**, tbét., 20.-, Tel. 621628140

■ **Belle maison-château à jouer**, bois massif, 52x58x42cm, peu utilisée, état quasi neuf, prix neuf: 110.-, p.v., 65.-, Tel. 621255502

■ **Bio Lego 100 pces**, BioBuddi eco-jouet, à p. de 1.5 ans, neuf, jamais utilisé, 10.-, Tel. 691995586

■ **Blauer Wecker Jako-o**, für Kinder, 9.-, Tel. 691390251

■ **BMX**, rouge, bien équipé avec des barres, très fonctionnel, 50.-, Tel. 621665417

■ **Boiclier et casque**, 5.-, Tel. 661498416

■ **Boîte magique cirque de Fisher Price**, tr. belle, b.ét., 5.-, Tel. 691700340

■ **Bureau interaktiv**, Vtech 3en1 , tr.b.ét., 22.-, Tel. 621213668

■ **Carrera voiture télécommandée Racing Machine**, 50.-, Tel. 26094745

■ **Château Playmobil**, 100.-, Tel. +33686749065

■ **Château princesse Playmobil 5142**, tr.b.ét., 85.-, Tel. +32478246606

■ **Cheval bâton jouet**, à enjamber, très doux à caresser, bruit de cowboy en fanfare quand on presse une oreille, h.: 55cm bâton, 80cm av. tête, exc. ét., 15.-, Tel. 621828438

■ **Circuit Carrera Slot Racing**, 75350, comme neuf, ca. 1980, complet avec transformateur, 100.-, Tel. 691651182

■ **Circuit Double Looping Géant**, long.: 11,25 m; 2 looping, 2 voitures : 1 Artin et 1 Opel, 30.-, Tel. 691474069

■ **Cuisine jouet enfant IKEA**, p.n.: 69.-, tr.b.ét., les feux de cuisson s'allument, des éléments de cuisine sont donnés avec (assiette, poêle, etc.) Montée, à venir chercher sur place, 10.-, Tel. 661122053

■ **Déguisement Reine des Neiges**, t. 5-6 ans, neufs, prix unitaire, 15.-, Tel. 621141534

■ **Dokéo mon école (Nathan)**, console interactive avec 21 planches interactives (chiffres, alphabet, animaux, couleurs, les 5 sens, l'anglais), 4 à 6 ans, 15.-, Tel. 691103894

■ **Duplo train**, complet avec journal et rails, 40.-, Tel. 691870711

■ **DvD cassette**, plusieurs DvD et cassette dessins animés pour enfant, 30.-, Tel. 691410217



Epicerie Pinolino, jeux enfant en bois massif avec plus de 200 accessoires, 80.-, Tel. 621250833

■ **Figurine Ultimate Warrior**, Unmatched Fury, 100.-, Tel. 565611

■ **Figurine Undertaker**, 30 CM, 100.-, Tel. 565611

■ **Filet et tapis de saut de trampoline**, 305cm, manque 2 têtes de tube, 20.-, Tel. +32476549866

■ **Go Cart Safari Berg**, prix neuf 875.-, comme neuf, 575.- à disc., Tel. 691821460 ou 621622123

■ **Go-kart**, et Skateboard, 49.-, Tel. 691870711

■ **Gokart Ferbedo**, 35.-, Tel. 431181

■ **Gr. Holzpuppenhaus**, mit Zubehör + Puppen-Haus Little Tikles mit Figuren, Tel. +4965879536 nach 20 Uhr

■ **Gr. Schneeraupe Dickie**, mit Fernbedienung, gr. Ritterboot aus Kunststoff, gr. Werkbank aus Kunststoff, gr. Standschreibtafel aus Kunststoff, wetterfest u. gr. Parkhaus, Tel. +4965879536

■ **Grosser Plüschschäferhund**, liegend, schwarz-gelb-braun, 110cm, Preis nach VB, Tel. +4965879536 nach 20 Uhr

■ **Grosser Trampolin**, 100.-, Tel. 621743743

■ **Haba Esel und Kuh Kuscheldecke**, N.p.: 50.-, V.p.:15.-/St., 15.-, Tel. 621745035

■ **Hippopotame à bascule enfant**, marque TUC TUC, couleur vert, tbét., 30.-, Tel. 621248632

■ **Holzenes Schaukelpferd**, Tel. 661400831

■ **Hopsball**, für Mädchen, 3.-, Tel. 691390251

■ **Hudora Trampolin**, 300cm mit Sicherheitsnetz abzugeben, 5.-, Tel. 621459305



■ **Jeu 1er âge Nature Découverte**, jeu en parfait état. Mon premier jeu d'association. Amusant pour découvrir les animaux, 10.-, Tel. 621141534

■ **Jeu de construction "Rainbow Jumbling Tower"**, à pde 6 ans, 5.-, Tel. 621828438 Lux-ville

■ **Jeu pour enfants**, en bois, idéal pour anniversaires ou fêtes: "Eteindre les incendies", Tel. 691474069

■





**Vous voulez VENDRE rapidement?**

Debutez votre annonce par le nom de la commune dans laquelle se trouve le bien.

■ **Tricycle enfant**, orange bleu, de 18 mois à 4 ans, avec ceinture et frein à main, 25.- à disc., Tel. 621195505

■ **Tricycle Puky**, Puky CAT 1 L, rouge/noir, tr.b.ét., pneus gonflables, 60.-, Tel. 621775589

■ **Trotinette à 2 roues**, 10.-, Tel. 621828438

■ **Trotinette électrique**, pour enfant, neuve, 60.-, Tel. 691630772

■ **Trottinette 3 roues + casque Minnie Mouse assorti**, 15.-, Tel. 661197946

■ **Trottinette 3 roues enfant**, 50.-, Tel. 565611

■ **Trottinette genre Micro Silver**, 2 roues alu brosse finition Sand, frein roue arriere, système de pliage. Idéale pour les débutants et pour utilisateurs d'un poids maxi de 100kg. (objet peu utilisé, la photo est indicatif), prix neuf: 100.-, p.v., 50.-, Tel. 661890015

■ **Trottinette Micro**, Maxi T-Pink, 40.-, Tel. 621250833

■ **Trottinette Mini Micro bleue**, 3 roues pour les enfants à partir de 2 ans, max. 20kg, b.ét., 25.-, Tel. 621248294

■ **Tunnel de jeu Ikea**, pas de montage, facile à utiliser, plier en accordéon pour faciliter le rangement, à partir de 18 mois, 10.-, Tel. 621144534

■ **Urgent : diverses peluches**, + autres objets, le tout urgent, 20.-, Tel. +33682254909

■ **Vélo enfant Baby Rike**, avec notice de Montage / démontage exc.ét., 30.-, Tel. +33642088509

■ **Voiture cars**, à partir 5 ans jusqu'à 7 ans, 40.-, Tel. 661265188



Vtech Kididoggy interactif, prix neuf 85.-, chien qui parle, fait nombreux de mouvements, change d'expression quand on lui parle, reconnaît la voix, obéit aux différents ordres, se transforme en 30 animaux ou personnages différents, tête/écran interactif rétro-éclairé, télécommande, 5-10 ans, exc. ét., comme neuf, 25.-, Tel. 621316699

■ **Was ist was Kinderbücher**, Flughafen, Unsere Erde, LKW, Bagger, Traktoren, Eisenbahn, Fussball, Polizei, 3,50-/Buch, Tel. 691187269

■ **Wieso Weshalb Warum Kinderbücher**, 1, 4, 8, 12, 23, 27, 29, 33, 35, 36, 38, 44, 47, 50, 55, 3,50-/Buch, Tel. 691187269

■ **Xbox Kinect jeux**, 80.-, Tel. 691660095

■ **Zeitlernspiel**, Wecker um mit den Kleinen die Uhr zu erlernen, 4.-, Tel. 691390251

## Recherche/Suche

■ **Ch. tout objet Carrera 124 ou 132**, evolution ou digital, Tel. 621143185

ADOS VÊTEMENTS  
TEENAGER KLEIDER

■ **Basekts Converse**, 5 Fleur, t. 37, 5 vert Converse, t. 35, 5.-, Tel. 661498416

■ **Baskets & foot**, Basketball t. 43 Nike Foot t. 42.5 Nike, 10.-, Tel. 661498416

■ **Bottes hiver Primigi**, imperméables gore tex grises doublées polaire, exc.ét., p.38, zippées et lacées, 45.-, Tel. +33652290985

■ **Bottines Jack Wolfskin**, imperméables et chaudes, p.36, 15.-, Tel. 661262233

■ **Chaussures**, p. 39, jamais utilisées, 40.-, Tel. 621276499

■ **Chaussures d'athlétisme p.35**, nves, jamais portées, 15.-, Tel. 621828438

■ **Chemise et jeans**, Tout t. 164, 20.-, Tel. 661498416

■ **Chemise, pull et t-shirt**, Tout t. 152, 20.-, Tel. 661498416

■ **Doudoune hiver Zara beige**, prix neuf 50.-, taille 13-14 ans, 20.-, Tel. 621828438

■ **Jeune fille - tops**, t. small, 10.-, Tel. 661498416

■ **Lot de 3 chemises garçon T.X.S.**, 2 chemises à carreaux "DIVIDED by H&M" t.X.S + chemise "LOGG by H&M" t.S, neuves, coll.aut/hiv. , 10.-, Tel. 621828438

■ **Manteau de lain**, gris, fille, t. small / 32, 10.-, Tel. 661498416

■ **Manteau de laine vert**, fille, t. small / 32, 10.-, Tel. 661498416

■ **Manteau marron fille**, t. small / 30, 10.-, Tel. 661498416

■ **Pantalons de Costume Ado**, Noir t. 152, 5.-, Tel. 661498416

■ **Pantalons et jeans**, Tout t. 32-34, 20.-, Tel. 661498416

■ **Pull jeune fille**, t. small, 5.-, Tel. 661498416

■ **Robe bleue**, Belle robe bleue, Zara, 13/14 ans (164), 5.-, Tel. 621774656

■ **Robe jeune fille**, noir, t. small, 10.-, Tel. 661498416

■ **Robe jeune fille**, t. small, 10.-, Tel. 661498416

■ **Robe jeune fille**, fleuri, t. small, 10.-, Tel. 661498416

■ **Robe jeune fille**, violette avec noeud, t. small, 10.-, Tel. 661498416

■ **Robes jeune fille été**, tout t. small, 10.-, Tel. 661498416

■ **Short - Fille**, tout, t. 28-32, 10.-, Tel. 661498416

■ **Sportschuhe**, Track & Field, Multi Tech J mit Spikes adidas, noch nie getragen, Gr. 39, 15.-, Tel. 750007

■ **T-shirts et pyjamas**, shorts et 1 pull, pour garçons de 12 à 16 ans, à partir de 8.-, Tel. 691474069

■ **Veste de costume**, Klein Marin, t. 146-152, Calvin Klein, 5.-, Tel. 661498416

■ **Veste en jeans River Island**, t.UK XS, avec capuche et manches coton gris clair, exc.ét., cash, Lux.-ville, 10.-, Tel. 621828438

■ **Vêt. pour garçon**, jusqu'à 15 ans (un peu de tout âge): pantalons, pulls, t-shirts, pyjamas, vestes, chaussures etc., Tel. 691474069

■ **Vêt. pour garçons**, 12-16 ans, pyjama hiver/été, pantalons, pulls, t-shirt, short, Tel. 691474069

## Recherche/Suche

■ **Ch. vêtements pr jeune homme T.18ans**, ainsi que chaussures P.42, Tel. 691917093

ADOS ACCESSOIRES  
TEENAGER ZUBEHÖR

■ **Bottines Jack Wolfskin**, imperméables et chaudes, p.37, 15.-, Tel. 661262233

■ **Classeur Diddl**, rempli de feuilles Diddl, 30.-, Tel. 661262233

■ **Sandales cuir filles Geox**, p.37, portées 2x, quasi nves, 5.-, Tel. 691521049

ADOS JEUX-JOUETS  
TEENAGER SPIELE-SPIELSACHEN

■ **Collection de guitares enfants**, Burswood, Ready Ace 15.-, Lexybook Millnot's 25.-, Disney 25.-, Gewa Classica 55.-, Ukulele Tenson 25.-, guitalele Yamaha 30.-, guitares adultes classic, Folk-Country 55-75.-, guitares électriques 80-90.-, amplificateurs Ibanez, Peavy, Laney, Phoenix, Park, tenson 25-65.- tout fonctionne bien., Tel. 548552

■ **Microscope pour PC KOSMOS**, ét. neuf, jms util., 65.-, Tel. 691474069

■ **MTB**, b.ét., âge 6-8 ans, 40.-, Tel. 691190164

■ **Panier de basket Tarmak**, prix neuf 99.-, Decathlon B100, noir, adapté pour les enfants et les adultes. Etat neuf, 70.-, Tel. 621207937

■ **Trampoline Domyos MT100**, diam. trampoline 1016mm, tapis centrale 750mm, haut. 230mm, poids max. pers. 80kg, poids trampoline 7kg, état neuf, livraison poss., prix magasin: 160.-180.-, p.v., 90.- à disc., Tel. 691700340

MEUBLES  
MÖBEL

■ **4 casiers de rangement rouge**, pour livres, 20.-, Tel. 621236133

■ **Alter, holzener Kinderstuhl**, Tel. 661400831

■ **Armoire et table à langer Sauthon**, pce: 40.-, à récupérer à Lux.-ville, 80.-, Tel. 691760205

■ **Armoire Weshalb Warum**, blanche et rose clair, état neuf, PN 300, + 200.-, Tel. 621207937

■ **Barrière, Gitter**, Lascal Kiddyguard Avant, blanc, jusque 120 cm, comme neuf, 80.-, Tel. 691801178

■ **Belle lampe forme nuage de chambre pour enfants**, 6 ampoules plus petites lampes, bleu, 20.-, Tel. 691498435

■ **Berceau à bascule**, en chêne massif, 90 cm, pour bébé ou décoration de plantes vertes, 170.-, Tel. +33680621039

■ **Berceau Troll en bois**, à bascule avec dispositif de blocage, épaisseur matelas 5cm, matelas 86x36 (drap-housse 40x90) + accessoires (photo), 100.-, Tel. 621410972

■ **Bureau enfant**, parf. ét., haut: 50cm-82cm, table: 70cm x120cm, angle de la table 0° à 45°, 60.-, Tel. 26784139

■ **Bureau ergonomique Paidi**, ajust. en hauteur/inclin., cube tiroir transf. en container à roulettes, (sans la chaise), 190.-, Tel. 661600712

■ **Chaise haute**, b.ét., 15.-, Tel. 691662119

■ **Chaise haute Chicco**, 35.-, Tel. 621551006

■ **Chaise haute Prémaman**, b.ét. avec roulettes, plusieurs réglages de position, p.n.: 170.-, p.v.: 50.-, 60.-, Tel. 691662119

■ **Chambre à coucher enfant Paidi**, avec lit, armoire, étagère et table à langer sur une armoire à tiroirs, 4 ans, prix neuf 1.950.-, p.v., 850.-, Tel. 691639294

■ **Chambre à coucher Quax bébé ou enfant**, lit bébé convertible en lit enf., commode convertible en table à langer, 100 x 90, armoire 3 portes, 235 x 190, 520.-, Tel. 661749576

■ **Chambre bébé Paidi 0-4 ans**, lit convertible bébé/enfant, matelas, armoire 2 portes, commode, rallonge pour table à langer, chariot, porte-manteau + accessoires, 750.-, Tel. 691375347

■ **Chambre bébé Sauthon**, bleu ciel, lit ev., armoire 2p., commode 3 t., boîte rangements, ét. impecc., 450.-, Tel. 621775589

■ **Chambre enfant Paidi**, lit avec matelas, armoire de coin angle 1.10, H 1.80, p. 1.40, commode L 0.92, H 0.88, étagère, parf. ét., 250.-, Tel. 661210021



**Chambre enfant pirate Haba**, ét. neuf, pour fille ou garçon, bois massif, très grande qualité, fabric. allemande, avec module de base bateau pirate, 220x237x170cm, 1 lit avec matelas, 200x90cm, cloison perpendiculaire, échelle corde 2 étagères murales (grand + petit modèle), 1 bureau quart de cercle, toile en 2 parties avec hublot, panneau d'escalade, armoire Haba avec miroir, 2 caissons sur roulettes, prix neuf 5.500.-, p.v., 500.-, Tel. 621212533

■ **Chambre évolutive bébé/jumeaux Nathalys**, les lits sont évolutifs: de la naissance aux 5 ans des enfants, 500.-, Tel. 661101895

■ **Chambre fille**, lit 90 x 200, armoire nombreux rangement, table chevet, 450.-, Tel. 621244943

■ **Chambre jeune**, chambre sans lit, 1 bureau, 2 armoires hautes, 1 table de chevet, 100.-, Tel. 3602900 ou 661859729

■ **Commode à langer av. baignoire**, marque Geuther, baignoire amovible, pieds à réparer si on utilise la baignoire, 2 tiroirs, couleur brun, 75.-, Tel. 691474069

■ **Etagère**, petite étagère pour la décoration ou des livres, 60x60 cm, 20.-, Tel. 621276499

■ **Lampe de bureau Haba**, tr.b.ét., 15.-, Tel. 691529877

■ **Lampe de table**, bleue, 10.-, Tel. 661253566

■ **Lit 90 cm**, avec tiroir, sommier et matelas, Athus, lit blanc avec tiroir à roulette sous le lit, inclut matelas et sommier, prévoit 1 équerre de renforcement dans l'angle, 90.-, Tel. 621455190

■ **Lit à barreaux détachables**, régl. en haut, bois érable (Meubles Scheer), 70 x 140 cm, matelas 70 x 140 cm, tr.b.ét., l'ensemble, 70.- à disc., Tel. 691217880

■ **Lit bébé**, 62x122 à barreaux en chêne moyen, n'a jamais servi. Etat neuf, 45.-, Tel. +33677124321

■ **Lit bébé 70x140cm**, réglable sur 3 hauteurs, avec matelas, housse de protection, couverture, coussin d'inclinaison, tout comme neuf, 150.-, Tel. 621302010

■ **Lit bébé en bois**, 200.-, Tel. 621329362

■ **Lit bébé et commode**, tr.b.ét., prix / pce, 150.-, Tel. 691703358

■ **Lit bébé évolutif Woodwork Jules**, 70 x 140, blanc, barres jamais utilisées, sommier, tr.b.ét., 200.-, Tel. 621248632

■ **Lit bébé Paidi**, bois blanc, sur roues, 120x60cm, 3 positions de niveau, 2 barres sortantes, avec sommier à lattes, tr.b.ét., possib. avec matelas neuf, 60.-, Tel. 691394370

■ **Lit bébé Sauthon Louisiana**, 76 cmx152cm, bois massif cerisier, non traité, avec roulettes et matelas Stoll, haute qualité, bét., 300.-, Tel. 621195505

■ **Lit bébé/enfant 0-4 ans Paidi**, lit évolutif, 2 barres amovibles, bois massif, matelas et linges de lit, 150.-, Tel. 691375347

■ **Lit d'enfants**, peut être disposé à un niveau inférieur ou supérieur. Bois, sans COV, en très bon état, pas de matelas, 45.-, Tel. 671035762 ou 671035764

■ **Lit de bébé**, 120x 60, avec décoration compl., Niederkorn, 80.-, Tel. 27762240

■ **Lit enf. mezzanine Fleximo**, 90x200x1183, sommier, accessoires, 110.- à disc., Tel. 661271100

■ **Lit enfant Ikea Minnen blanc**, extensible en longueur, avec sommier, et matelas neuf (80 x 200cm), 60.-, Tel. 661663826

■ **Lit enfant Kura / Ikea**, prix neuf Ikea 149.-, mezzanine et échelle, 90.-, Tel. 621207937

■ **Lit évolutif**, 70x140, blanc, cadre navy, 230.-, Tel. 621775589

■ **Lit pour enfant suréleve Stompa**, avec tiroir (acheté à l'origine auprès de John Lewis), 202 x 95, 275.-, Tel. 691285378

■ **50 Manuels scolaires**, lot de 50 manuels et livres scolaires de la 1ière à la 6ième année primaire de l'enseignement luxembourgeois, 50.-, Tel. 621306926

■ **Beaucoup de livres d'histoire**, de littérature et d'art, petit prix, b.ét., Tel. 691394370

■ **Bureau Moll + extension**, + fauteuil, tr. bon état, livraison possible, 180.-, Tel. 691635059

■ **Calculatrice Casio**, exc.ét., très peu servie, propre, 10.-, Tel. +32485404841

■ **Calculatrice HP 30S**, neuve, Hewlett Packard Scientifique, affichage sur 2 lignes, fractions et simplifications, constantes physique, 20.-, Tel. 661756451

■ **Cartable sac à dos HEDGREN**, rouge, exc. ét., paiement cash Lux.-ville, 10.-, Tel. 621828438

■ **Cote de travail**, de taille 152cm, bleu marine, neuve et unisex, 10.-, Tel. 621404822

■ **La géographie par l'image**, et la carte, L'Europe (moins la Belgique). Ancien livre scolaire, 8.-, Tel. 691474069

■ **Livres scolaires**, Transmat 2, 3 + 4, Entdecken & Verstehen 2 + 3, Mensch & Raum 8/9, Tel. 691474069

■ **Livres scolaires**, 8e-13e, 13.-, Tel. 621391018

■ **Livres scolaires d'occasion**, de 7e à 12e technique, Tel. 691474069

■ **Machine à écrire portable**, manuelle, peu util., 25.-, Tel. 548552

■ **Makropietterhelfer**, für Laborarbeiten, neuwertig, 10.-, Tel. 621232393

■ **Mikropietterhelfer**, pour travaux de laboratoire, très bon état, 10.-, Tel. 621232393

■ **Nombreux livres niveau faculté**, anglais, sur littérature, civilisation américaine ou anglaise, et œuvres littéraires, divers prix, Tel. +33680621039

■ **Objekträgerkasten**, slide box pour lames de microscope, neuve, jamais servie, 5.-, Tel. 621232393

■ **Sac à dos Burton**, 20.-, Tel. 26094745

■ **Sac à dos Eastpack**, tout neuf, violet foncé, Eastpack, très fonctionnel, 40.-, Tel. 691301380

■ **Sac à dos Kipling "Fast"**, volume 6,5l, rouge, petite mascotte gorille fournie, tr.b.ét., 40.-, Tel. 691783490

■ **Sac à dos Satch 30l**, s'adapte à ttes tailles, tr.b.ét., 40.-, Tel. 661830915

■ **Sac cartable CONVERSE**, neuf, paiement cash, 10.-, Tel. 621828438

VÊTEMENTS ET ACCESSOIRES  
BEKLEIDUNGHOMMES  
HERREN

■ **10 chemises**, manches courtes, 2 Camp David, Columbia, Odlo, High Colorado, Schöffel etc, 150.-, Tel. 691513226

■ **12 chemises homme T.XXL**, manches longues, Camp David, Levis, High Colorado, HS, McKinley, Almsach etc, p.v., 120.-, Tel. 691513226

■ **2 costumes**, veste noire T.54 + pantalon T.42, veste gris clair T.52 + pantalon T.42, 50.-, Tel. +33678894629 ou +33637223407

■ **2 costumes homme**, gris clair ou beige clair état neuf pantalon: 42 veste: 56, par costume, 30.-, Tel. +33637223407

■ **2 costumes homme**, gris ou beige rayé pantalon: 50 veste: 58 portés 1x, état impecc., pce, 40.-, Tel. +33637223407

■ **2 pantalons costume**, noir et gris, T.42, tr.b.ét., 20.-, Tel. +33678894629 ou +33637223407

■ **2 vestes**, comme nves, t.56, 120.-, Tel. 621213668

■ **2 vestes hommes Pyrex**, 1 veste beige, taille L, avec vraie fourrure, 1 veste noire, taille M, avec vraie fourrure, prix neuf 500.-, par piece, 150.-, Tel. 621303518



■ **3 bermudas Cargo Napapijri T.48**, toile épaisse, Tel. 621374657

■ **3 chemises T.3XL**, chises pour occasions festives, p.v., 65.-, Tel. 691513226

■ **4 costumes homme**, tr. bonne qualité, peu portés, t. 48 et 094, pce, 50.-, Tel. 621242155

■ **4 imperméables**, T.52, jamais porté, 35.-/les 4 ou 12.-/pce, Tel. 691394370

■ **4 pantalons en jeans neuf**, t.36, long, 30 pour personne de +/- 165-175cm, prix neuf: 40.-/pce, p.v., 25.-, Tel. 691147304

■ **4 vestes**, t.52, pce 10.-, le lot, 40.-, Tel. 691466681

■ **5 jeans de marque**, G-Star, size 31 + 30, 2x 50.-, Levi's 511 Slim30.-, Zara Man, t. 40, 15.-, Staff P500, t. 28, 50.-, 195.-, Tel. +33678894629

■ **Anapurna Swiss Cross Skijacke**, prix neuf 450.-, t. XXL, bonne qualité, 50.-, Tel. 560822

■ **Assortiment Porsche Design**, tout en cuir noire, porte- documents, lunettes de soleil+ verres de rech., stylo, étui lunettes, rasoir (accu à rempli.), 275.-, Tel. 333556

■ **Baskets Paul Smith**, t.40/UK 6, état quasi neuf, cadeau mais taille trop petite, à Bertrange, prix neuf: 150.-, p.v., 10.-, Tel. 621611105

■ **Blouson Camp David T.XXL**, bleu marine, bcp d'applications, p.v., 60.-, Tel. 691513226

■ **Blouson cuir**, bleu foncé, t. M, 25.-, Tel. 691394370

■ **Blouson cuir Highway T.XXL**, cuir brun, protecteurs coudes et épaules intégrés, intérieur amovible PV, 59.-, Tel. 691513226



■ **Blouson Guns\*N'Roses T.XXL**, cuir brun, protections épaules et coudes certifiées CE, intérieur amovible PV, 175.-, Tel. 691513226

■ **Blouson homme**, mouton retourné, t. 48, peu porté, 240.- à disc., Tel. 661160562 ou 550508

■ **Blouson homme**, noir, marque Zaak Men, collection dessin dragon rouge dans le dos, jamais porté, taille XL, 55.-, Tel. +33678894629 ou +33637223407

■ **Blouson jeans noir Latino neuf Kenzo**, Tomcat, t. XL, avec doublure amovible, 25.-, Tel. 691394370

■ **Blouson noir Balmain**, en cuir d'agneau, taille 40, état neuf, laisser un message par sms, 600.-, Tel. +33678894629 ou +33637223407

■ **Bottes de neige noir p.44**, tr.b.ét., portées 2x, 40.-, Tel. 621295157

■ **Bottines cuir noir**, prix neuf 199.-, bottines italiennes cuir, pointure 41,5; marque JB bottique, intérieur cuir, état impecc., 55.-, Tel. 359263

■ **Boutons de manchette**, et cravate pour homme, Tel. 691559655

■ **Chaussures chic Richelieu**, cuir, marron, modèle Goldwing de Finsbury, pointure 8 1/2, équivalent à 42, 70.-, Tel. +32468322153

■ **Chaussures cuir bleu platine**, modèle Giulia de Finsbury, pointure 9 équivalent à 43, 80.-, Tel. +32468322153

■ **Chaussures cuir noir**, chic, Richelieu, mod. Capri de Finsbury, pointure 9,5 équivalent à 43,5, 80.-, Tel. +32468322153

■ **Chaussures de foot à crampons**, tr.b.ét., pointure de gauche à droite 42, 40/5, 38/5, prix unitaire, 15.-, Tel. 661253566

■ **Chaussures Dolomite**, p. 39, 25.-, Tel. 329919 ou 661329919

■ **Chaussures montantes Timberland kaki**, pour l'hiver, b.ét., p. 44, à vendre car pied de mon fils a grandi, 20.-, Tel. 69159935

■ **Chaussures noires, City Line, P.43**, tbét., 15.-, Tel. 621638922 Merl

■ **Chaussures randonné homme**, ét. neuf, peu porter, point. 45, Freelandier, PN.: 269.- av. garantie, PV., 100.-, Tel. 621319693

■ **Chaussures Richelieu cuir gold**, chic, modèle Belair de Finsbury, pointure 9, équivalent à 43, 70.-, Tel. +32468322153

■ **Chaussures Richelieu prune cuir chic**, mod. Rameau de Finsbury, pointure 9/5 équivalent à 43,5, 80.-, Tel. +32468322153

■ **Chemises homme modernes**, Kings Road, Marlboro, etc., motifs couleur, t.L et XL, 16 pcs manches courtes et longues, 3.-/pce, 10 pullovers homme, divers, 5.-/pce, Tel. 548552

■ **Chemises nves**, encore sous blister, diff. coloris (blanc, bleu) Seidensticker, Olymp, T41-42 prix 25.- ou 200.- les 10, Tel. 621394474

■ **Chemises pour hommes**, peu ou jamais utilisées en t. S et M, 3.-, Tel. 621688181

■ **Cherche chaussures**, hommes, enfants, occasion que les personnes ne veulent plus utiliser récupère gratuit, 1.-, Tel. +33615389607

■ **Diff. anoraks, blousons, manteaux de pluie etc.**, t. 50, 10.-/pce, Tel. 691394370

■ **Divers costumes de marque**, b.ét., coloris neutres, passés au pressing, t.50, 52, 98, 102, pce, 40.-, Tel. 621394474

■ **Doudoune Woolrich**, bleu marine, acheté 1.200.-, taille M, très bon état, 400.-, Tel. 661262233

■ **Footjog Hyperflex 2 BOA - 45**, tr. belles chaussures de Golf gris / argent, tr.b.ét., p.45, prix neuf: 220.-, p.v., 50.-, Tel. 691700340

■ **Habits de sport Adidas**, prix neuf 85.-/set, état neuf, set de T-Shirt et pantalon court, taille M, disponible en blanc, bleu, rouge et gris, 50.-, Tel. 691473704

■ **Hosen Karl Kani und andere**, Jeans Karl Kani und andere (Lee etc.), Größen zwischen 28/30 und 32/32. Im Paket zus. für, 55.-, Tel. 691526929

■ **Jaquette noire**, Cut, (schwalben schwanz) tissu laine (pour cérémonies et mariages), t. 50-52, état neuf, 70.- à disc., Tel. 691394370

■ **Jean Scotch and Soda modèle Ralston T.34/32**, jms porté, p.a.: 149.-, p.v.: 75.-, Tel. 691513226

■ **Jeans homme**, bleu ciel avec trous et extensible taille: XL jamais porté état neuf, 15.-, Tel. +33637223407

■ **Jeans Levis modèle 751**, de 10 à 20.-, homme, noir ou bleu, tr. b. ét. ou usure normale, 20.-, Tel. 691529759

■ **Jeans troué bleu marine**, t.42/44, 20.-, Tel. +33637223407

■ **KWAY neuf rouge**, avec étiquette, XL, 65.-, Tel. +33649580864

■ **Levis 501 32x32**, orig. blue stone wash, exc.ét., 25.-, Tel. 621207082

■ **Levis 501 33x32**, blue stonewash, tr.b.ét., 25.-, Tel. 621207082

■ **Manteau / blazer homme Burberry cashmere**, noir, costume, 150.-, Tel. 691702203

■ **Manteau en daim homme**, t.L, tr.b.ét., 120.-, Tel. 329207

■ **Manteau hiver**, prix neuf 400.-, orig. Loden Steinbock, bleu foncé, t. 52/54, jamais porté, 80.- à disc., Tel. 691394370

■ **Manteau Kenzo**, noir, 102cm, taille 50, ét. neuf, Kenzo L: 102cm / t.: 50, état neuf, 60.-, Tel. +33678894629 ou +33637223407

■ **Manteau Mac Douglas**, modèle 3/4, 100% agneau, très chaud, t. 54 (grand XL), très peu porté, tr.b.ét., 260.-, Tel. 691717133

■ **Moccassins Geox**, U-Monet V-smooth leather, p.41, coffee, comme neuf, prix neuf: 120.-, p.v., 35.-, Tel. 691483709



■ **Montre Burberry**, chrono homme, jamais portée, nve avec boîte, 250.-, Tel. 661700327

■ **Montre Michael Kors MK5748**, Mercer, PN.: 279.-, PV., 100.-, Tel. 691844284

■ **Pantalon et veste de cuisine**, ou pâtisserie, veste blanche taille M et pantalon pied de poule taille 38, pièce 10.- ou l'ensemble, 15.-, Tel. +33636687331

■ **Pantalon moto textil Held 61955.47**, tout neuf, t.L, noir, eau résistant, 4 saisons, 119.-, Tel. 621316284

■ **Pantalons et chemises Hugo Boss**, Zilton T. 36/36, S. Oliver, T Hilfinger 30.-, t. XXXL mais taille petit, chemises sans marque, 5.-, Tel. 621391018

■ **Salomon X Ultra Noir**, pointure 41 1/3, goretex, état neuf, portées 1x, 95.-, Tel. 691100087



■ **Skischuhe Atomic**, HAWX 90, Grösse 27-27.5, 60.-, Tel. 621191458

■ **T-Shirt Baseball orig. Toronto Maples Number 39**, 100.- à disc., Tel. 6912268



## ■ Photo disponible sur internet

■ **9 Umstandshosen**, ab Gr. 38, Neuzustand, 120,-, Tel. 691694631

■ **Assortiment Aigner**, tout en cuir bordeaux, cendrier, sac épaules, 2 portefeuilles, porte agenda, étui lunettes, 125,-, Tel. 333556

■ **Ballerines Louis Vuitton P.39**, tr.b.ét., ét. neuf, av. facture dans sa boîte, 300,-, Tel. 691351979

■ **Baskets Chiara Ferragni**, toile, p.40, complètement neuves, 50,-, Tel. 621732233

■ **Beau blazer**, noir, Caroll, taille 42, comme neuf, 25,-, Tel. 661441331

■ **Beau manteau vison T.42/44**, marron, 250,-, Tel. +33606483873

■ **Beaucoup de vêtements pour femmes**, t.38-42, hiver, été, pantalons, pulls, t-shirts, jupes, blouses, vestes, à partir de 2,-, Tel. 691474069

■ **Belles robes**, t.38, tr.b.ét., portées peu, pce, 10,-, Tel. 621231386

■ **Blouse noire H&M**, col en V échancré, manches ¾, 100% polyester, t.M, 3,-, Tel. 691935187

■ **Blouses pour femmes**, diff. mod., t. 40-42, Tel. 691474069

■ **Blouson cuir**, rouge, avec fermeture éclair partout, style Michael Jackson, vu dans le clip vidéo Thriller, 2 jupes cuir noir, 1 longue, 1 courte, t. 38, ensemble daim bleu et noir, t.38, blouson cuir noir Perfecto, acheté très cher, prix à disc., Tel. 621258580

■ **Blouson cuir, doublé, col châle en laine**, état impeccable, t. pouvant convenir du 38 au 42, 190,-, Tel. 621306926

■ **Blouson hiver**, blouson hiver dame Naketano, noir/beige, taille small, ét. impeccable, 50,-, Tel. 691529877

■ **Blouson imitation daim**, blouson brun cuir, t. 44, état neuf, 40,-, Tel. +33678894629 ou +33637223407

■ **Bonnet Bogner Fire & Ice**, pompon en vraie fourrure, t.L, tr.b.ét., 30,-, Tel. 621400679

■ **Bonnet Capka**, bonnet tricoté avec cache oreille type Capka, chaud avec fausse fourrure. Etat neuf, 7,-, Tel. 691935187

■ **Bonnet de luxe**, femme/fille, acheté en boutique Casting à la belle Etoile, pompon véritable fourrure, jamais porté, t.XS, 25,-, Tel. 691483709

■ **Bonnet marque Modes Nita**, couleur noir. Bon état, 3,-, Tel. 691935187

■ **Bonnet polaire**, couleur vieux rose et décoré d'une broche, 4,-, Tel. 691935187

■ **Bonnet-marque Esprit**, tricoté, en laine / mohair / polyester / polyamide / acrylique. Très bon état, 6,-, Tel. 691935187

■ **Bonnet/béret noir**, avec motif à fleur discret, très doux, 70% laine / 30% acrylique, tbé, 5,-, Tel. 691935187

■ **Bottes hiver, après ski Etirel**, p.38, 5,-, Tel. 691521049

■ **Bottes moto pour femmes p.37**, portées 2x, comme nves, 50,-, Tel. 691819799



■ **Bottes UGG Daim Cognac p.39**, très peu portées, pratiquement neuves, av. boîte orig., prix neuf: 330,-, p.v., 70,-, Tel. 621765103

■ **Bottines**, talon 10cm, p. 42, état neuf, 60,-, bottines, talon 10cm, p. 43, état neuf 60,-, Tel. 691957872

■ **Bottines Boss**, cuir, état neuf, plus de photo sur demande, 40,-, Tel. 621234897

■ **Bottines K+S**, p.38, cuir noir, tr.b.ét., 40,-, Tel. 621234897

■ **Bottines noires**, av. fourrure, très peu portées, état neuf, talon: 9cm, 15,-, Tel. +33637223407

■ **Bottines noires**, nves, tr.b.ét., p.:37, talon: 6 cm, 7,-, Tel. +33637223407

■ **Bottines Nouchka**, p.36 cuir nubuck marron, prix neuf: 325,-, p.v., 50,-, Tel. 621234897

■ **Cape hiver neuve T.U.**, ach. chez Rubino : 580,-, p.v., 100,-, Tel. 621548479

■ **Cape noire**, état neuf, finition pompon, 20,-, Tel. +33972969736

■ **Caraco T.42**, porté 1x, ach. chez Rubino, 40,-, Tel. 621548479

■ **Carré de soie Gucci**, 65 x 65 cm, neuf, 100,-, Tel. 621548479

■ **Ceinture Chanel**, très jolie ceinture en tr.b.ét. en métal doré et cuir violet larg. 3,5cm, long. 72cm, 400,-, Tel. 661264413

■ **Ceinture Longchamp**, boucle rectangle métal, cuir de veau, largeur 3,5cm, taille réglable de 76 à 86 cm, couleur caramel, 40,-, Tel. 359263

■ **Ceintures**, Tout, 5,-, Tel. 661498416

■ **Chapeau Léopard-Ozelot**, comme neuf, 30,-, Tel. 661310072

■ **Chapeau mou femme Gucci 200036 FFKPO**, tr.b.ét., av. détail bande beige, région Lux.-ville, 55,-, Tel. 691351979

■ **Chapeau Vison**, forme béret, 50,-, Tel. 661310072

■ **Chaussures**, brune foncé, talon: 9cm noire, talon: 8cm, tr.b.ét., p.37, 5,-, Tel. +33637223407

■ **Chaussures a talons**, n.oir, t. 37, 10,-, Tel. 661498416

■ **Chaussures à talon**, noir avec brillants, p.36, 50,-, Tel. 661755931

■ **Chaussures à talons en cuir Högl**, marron, p.38, exc.ét., 5,-, Tel. 691521049

■ **Chaussures de golf Adidas**, p.40, b.ét., p. femme, 45,-, Tel. 27282298 ou 621726059

■ **Chaussures Donna Carolina**, cuir, p.40, portées 2x, avec la boîte, 30,-, Tel. 621732233

■ **Chaussures Esprit**, cuir, p.40, portées 3x, 20,-, Tel. 621732233

■ **Chaussures été Ecco**, p.38, 5,-, Tel. 691521049

■ **Chaussures Guess à talons**, cuir, p.39 1/2, tr.b.ét., portées juste 1x, dans la boîte, 70,-, Tel. 621732233

■ **Chaussures Michael Kors p.39**, neuves, noires et blanches, plateau talon, prix neuf: 200,-, p.v., 40,-, Tel. 621765103

■ **Chaussures noire**, avec boucle et fermeture éclair de côté, montante, p.: 37, 6,-, Tel. +33637223407

■ **Chaussures SVNTY**, comme nves, p.41, à Merl, prix neuf: 298,-, p.v., 30,-, Tel. 621638922

■ **Chemisier femme Esprit**, blouse/chemise noire élégante et très confortable (75% coton/21% nylon/4% Elasthane), manches longues, t.42, tr.b.ét., 16,-, Tel. 691935187

■ **Chemisier Lauren Vidal**, taille 38, écu, très peu porté, 30,-, Tel. +33678894629 ou +33637223407

■ **Cocktail-Kleid**, Neupreis 219,-, violett, 3/4-Länge, Gr. 38, 85,-, Tel. 621373407 ou 859169

■ **Costume dame Weil Paris**, veste et jupe, jaune t.44 55-, manteau beige Bram cashmere, t.44, prix neuf: 400,-, p.v. 100,-, 7 blazers dame, b.ét., diff. coul., Basler, MM Berlin, Goldix etc., t.42/44, 15,-/pce, Tel. 548552

■ **Costume de Ski**, Taille 38, marque Protest, pantalon et veste en très bon état, utilisé pour une semaine de vacances, Essayage possible, 145,-, Tel. 621190887

■ **Costume femme gris clair T.42**, pantalon et veste, 15,-, Tel. 621828438

■ **Damen Loden-Mantel**, Gr. 44, grün, Tel. 336535

■ **Damenschuhe UGG**, Gr. 40, nie getragen, beige, N.P. 300,-, V.P., 90,-, Tel. 691694631

■ **Damentasche Fracomina**, 1x getragen, sehr guet Zust., 35,-, Tel. 26322199

■ **Débardeur femme**, débardeur/maillot de corps, sans couture sur les côtés, taille M. Noir ou blanc (2 de chaque disponibles), 1,-, Tel. 691935187

■ **Divers Chaussures et Bottines**, pointures 40/41, très peu chaussées, marques Esprit et divers, la paire, 25,-, Tel. 621631803

■ **Divers sacs à mains**, Michael Kors 150,-, Bogner 100,-, Tel. 691793455

■ **Divers vestes**, t.38, l'unité, 20,-, Tel. 621391018

■ **Divers vêtements Desigual T.M/L**, jupes, robes, pulls, tbét., la pce, 20,-, Tel. 691870711

■ **Echarpe de soirée noire/violet**, très chic et douce, idéal pour tenue de soirée/fête. Dim: 20cmX130cm. Très bon état, 6,-, Tel. 691935187

■ **Echarpe infinie/infinity scarf**, coloris noir, longueur 210cm x largeur 80cm, 6,-, Tel. 691935187

■ **Echter Nerz**, Gr. M, beste Qualität, 390,-, Tel. 621638922 Merl

■ **Eleganter Wintermantel, schwarz, Größe M**, gute Qualität, 10,-, Tel. 621638922 Merl

■ **Ensemble de ski Phénix**, pantalon blouson, t.M, 50,-, Tel. +33637223407

■ **Ensemble vert**, taille 38, tr.b. état, 25,-, Tel. 621391018

■ **Escarpins en cuir neufs**, bois de rose, marque Peter Kaiser, neufs, Talons 10 cm, pointure 37, PN.: 165,-, PV., 70,-, Tel. 621306926

■ **Fer à Boucler Babybiss C1000E**, Curl Secret, utilisé 1 fois, dble emploi, Prix neuf: 139,-, Prix vente, 70,-, Tel. 691844284

■ **Fourrures diverses**, astrakan, vison, lapin, 250,-, Tel. 621202706

■ **Gaines élastiques**, Elastic Panties, Felina et Triumph, valeur 100-/pce, neuf, prix par pièce, 20,-, Tel. 548552

■ **Haut blanc Hartford**, en lin, t. 3 (40 français), b.ét., 10,-, Tel. 691455799

■ **Haut coloré Hartford**, t.3 (40 français), b.ét., 10,-, Tel. 691455799

■ **Haut T-shirt Armand Thierry**, top, blanc, manches longues, 96% viscose / 4% Elasthane, t.2, 3,-, Tel. 691935187

■ **Haut T-shirt Armand Thierry**, top, taupe, manches longues, 96% viscose / 4% Elasthane, t.2, 3,-, Tel. 691935187

■ **J.Crew flats**, suède cuir, p.39 1/2, complètement neuves, 80,-, Tel. 621732233

■ **Jeans femme Esprit T42**, bleu, avec fermeture éclair. Coupe skin. Taille: waist (US : 31, EU : 42), Lenght (30), tbé, 12,-, Tel. 691935187

■ **Jeans femme S.Oliver T40**, bleu clair, avec fermeture éclair. Coupe Boot-cut. Taille waist (EU: 40), Lenght (32)im tbé, 15,-, Tel. 691935187

■ **Jupe longue + haut velours**, ensemble noir en velours pailleté et perlé, (années 60), t. 42/44, à porter ou pour récupérer les perles & paillettes, 15,-, Tel. +33680621039

■ **Jupe noir Elekta**, Fabriquée en Italie, taille 42, mélange de laine, polyester et élasthane, belles finitions, 20,-, Tel. 661441331

■ **Jupes Escada**, Jumphit: jupe droite, tricot noir, doublée t.42, nve, Unanyme: jupe doublée noire, t.42, portée 2x, la pce, 40,-, Tel. +33680621039

■ **Jupon de mariée**, blanc, 4 couches, taille ext. de 36 à 48, 12,-, Tel. 621213668

■ **Lange Velour-Leder Jacke**, hellbraun, mit künstlichem Fellkragen, Armmanschetten, Gr. 42-44, Tel. 621285537

■ **Lederdamenstiefel Alberto Go**, Gr.39, guter Zustand, 200,- à disc., Tel. 26322199

■ **Leggings Calzedonia**, noir, taille M, tbé, 5,-, Tel. 691935187

■ **Lot 3 manteaux de luxe T38/40**, 3 magnifiques manteaux plus chapeaux assortis Vison Noir, Astrakan Noir et Peau retournée couleur chamois, 1.200,-, Tel. +33387582538

■ **Lot habits soldés**, femme, T. 42- 44, très bon état, 10 pièces, prix très soldés, 55,-, Tel. 26591308



■ **Lot jeans de marques t. 26/27**, Diesel, GStar, Please, Pepe, Dond-up, Herrlicher, Opus, etc., 15 pces, 120,-, Tel. 661106007

■ **Manteau cuir**, Kookai, beige, taille 36, tr.b.ét., 30,-, Tel. +32476549866

■ **Manteau cuir T.42**, peu porté, ach. à Milan, 80,-, Tel. 621548479

■ **Manteau de fourrure**, en vison, tr.b.ét., très peu porté, 500,-, Tel. 691667712

■ **Manteau de fourrure en ragondin**, t. 42-44, tr.b.ét., 150,-, Tel. 329207

■ **Manteau de fourrure gorge de vison T. 42/44**, gris clair/blanc, très bon état, prix intéressant à disc., Tel. 551314

■ **Manteau en vison**, t. 42/44 jam. porté, 1.200,-, Tel. 621137671

■ **Manteau Esprit Collection**, t. 36, blanc, comme neuf, 90,-, Tel. 621288051

■ **Manteau et pantalon**, Homme ou Femme Quechua, t. small, Quechua-pantalon 170 cm, 10,-, Tel. 661498416

■ **Manteau femme**, véritable col fourrure de Renard, taille 40-42, b.ét., 60,-, Tel. +32476549866

■ **Manteau hiver**, avec capuche, boutons, style buffelcoat, en velour cottelé beige clair, t.44, tr.b.ét., 30,-, Tel. +33382242006

■ **Manteau hiver**, vert foncé, taille 46, bon état, 49,-, Tel. 661265188

■ **Manteau hiver couleur brun**, taille fr/be 46 de/44, bon état, 25,-, Tel. 661265188

■ **Manteau hiver noir Esprit**, t.S, 80% laine, 20% nylon, doublure polyester, ceinture, sans tache ni trace, tr.b.ét., 10,-, Tel. 691661425

■ **Manteau imitation fourrure et doublé**, noir zébré, t. 48, 90 cm, état neuf, marque C.A.N.D.A., 40,-, Tel. +33678894629 ou +33637223407

■ **Manteau long vison femme**, comme neuf, hieber, taille 46-48, à prendre sur place à Metz ou envoi possible par Mondial Relay, 1.000,-, Tel. +33607152111

■ **Manteau mouton t.40**, correspond à 42, ét. impeccable, prix neuf: 1.700,-, p.v., 150,-, Tel. 691409131

■ **Manteau neuf**, fourrure synthétique à l'intérieur, fait par une couturière, très chaud, t.44 XXL, photo envoyée par mail, 190,-, Tel. 691572070

■ **Manteau vison**, t.38/40 état neuf! acheté chez Fourrures Sybille à Esch/Alzette, 290,-, Tel. 555824

■ **Manteau vison brun foncé**, col. vison noir, mode classique, t. 42/44, doublé, tr.b.ét., Ory Jacques, 400,-, Tel. +33680621039

■ **Manteau vison clair**, prix neuf 6.500,-, t. 44-48, 500,-, Tel. 355980

■ **Manteau vison dark**, t. 44, petit col boule, manches serrées aux poignets, acheté chez Remack à Thionville, fermé sous patte. Etat impeccable, 520,-, Tel. +33680621039

■ **Manteau vison noir**, magnifique, pleine peau et chapeau assorti, Taille 38/40, 800,-, Tel. +33387582538

■ **Marmotte (Waschbär)**, état très bon, longueur 80cm, largeur épaule 50 cm, fermeture clipses, 2 poches, 350,-, Tel. 691300017

■ **Nerz Stola**, sehr gute Qualität, 10,-, Tel. 621638922 Merl

■ **Nerzjacke braun und schwarz**, Länge 85 cm, Gr. 44-46, sehr guter Zust., gerade geschnitten, Preis nach VB, Tel. 621285537

■ **Neuer echter Nerzmantel**, dunkelbraun, 4-5x getragen, Gr. 44, 600,- à disc., Tel. 621707763

■ **New Superdry Women's ELEMENTS**, nouvelle doudoune Superdry, padded with feather and down, complete with quilted hood, two side pocket, size XXS, 100,-, Tel. 691302167

■ **Orig. Michael Kors Posch**, 1x benotzt, 260,-, Tel. 691300803

■ **Pantalon grosse t.38**, mauve, b.ét., 5,-, Tel. 661140807

■ **Pantalon jean grosse t.38**, b.ét., 5,-, Tel. 661140807

■ **Peize**, 2 Pelzjacken Fuchs Nerzpfoten + 3 Mäntel Nerz hell + dunkel + Persianer Gr. 38/40, 500,- à disc., Tel. 661738321

■ **Pelzjacke Waschbär**, Gr. 40-42, Preis nach VB, Tel. 621137508

■ **Pelzmantel**, Kaninchen, Gr.40-42, Tel. 691474069

■ **Plus. manteaux ou vestes vison**, renard, ours, loup, prix à disc., Tel. 621760052

■ **Pochette Luis Vuitton**, modèle EVA toile Damier, en excellent état, très peu portée, 350,-, Tel. 691130685

■ **Porte-monnaie Desigual**, neuf, jamais utilisé, 15,-, Tel. 691483709

■ **Porte-monnaie Louis Vuitton**, tr.b.ét., état occasion, dans sa boîte, 55,-, Tel. 691351979

■ **Pull cache coeur noir**, assez épais, 75% viscose / 25% nylon, t.L, 6,-, Tel. 691935187

■ **Pull col roulé Boss**, neuf, jamais porté, homme ou femme, violet, t. XL, 45,-, Tel. 691717133

■ **Pull femme beige Lola&Liza**, Pull léger, col roulé, 80% viscose / 20% nylon, t.42 fr., 8,-, Tel. 691935187

■ **Pull femme blanc Lola&Liza**, léger, col roulé, 80% viscose / 20% nylon, t.42 fr., 8,-, Tel. 691935187

■ **Pull femme C&A rayé**, léger, rayé gris et blanc, col en V, 70% coton / 30% nylon, t. L, 7,-, Tel. 691935187

■ **Pull femme C&A taupe**, léger, beige/taupe avec décoration en strass, col rond, t. M, 7,-, Tel. 691935187

■ **Pull femme gris Lola&Liza**, Pull léger, col roulé, 80% viscose / 20% nylon, t.42 fr., 8,-, Tel. 691935187

■ **Pull femme H&M écru**, épais, 50% coton / 45% polyamide / 5% laine, t. L, 8,-, Tel. 691935187

■ **Pull noir Armand Thierry**, léger, noir, col rond, manches longues, 72% viscose / 28% polyester, t.2, 6,-, Tel. 691935187

■ **Pull noir Caroline Biss**, Taille 42, viscose-élasthane, paillettes noires sur kes manques, très élégant, comme neuf, 15,-, Tel. 661441331

■ **Raton laveur (Waschbär)**, veste renard argenté, tr.b.ét., et div. chapeaux fourrures, vison, ocelot etc., bon prix, Tel. 691394370

■ **Robe**, t. 36, 10,-, Tel. 661498416

■ **Robe**, t. small, beige, 1-2-3, 10,-, Tel. 661498416

■ **Robe Black Leopard**, t.42/44 avec étiquette neuve, 15,-, Tel. +33972969736

■ **Robe bustier noir à motif**, blanc, t.36, 10,-, Tel. 621391018

■ **Robe de mariée**, simple et naturelle, taille 38, en soie sauvage brodée au niveau du bustier, Tel. 661491970

■ **Robe de mariée**, blanche, état neuf, t.38, 150,-, Tel. +33637223407

■ **Robe de mariée courte urgent**, en plumes et strass, à l'avant du bustier aux genoux 70 cm, à l'arrière 100 cm, jamais portée, Taille 36, 290,- à disc., Tel. +33636687331

■ **Robe de mariée Marque Jalouses**, en tulle et bustier perles brodées d'occasion, nettoyyé, traîne amovible par scratch, courte devant à haut bustier 75 cm, 890,-, Tel. +33623628851

■ **Robe de soirée ou réception**, taille 38/40, 12,-, Tel. +3263370767 ou +3263388996

■ **Robe de soirée sans manches**, or, t.42, paiement cash, Lux.-ville, 15,-, Tel. 621828438

■ **Robe en soie bordeaux**, avec roses beige, taille 38, portée 2, 30,-, Tel. 621391018

■ **Robe été femme einceinte T.3 Véronique Delachaux**, beige, 15,-, Tel. 621828438

■ **Robes**, belles, peu porter, 10,-, Tel. 621231386

■ **Robes...**, tres belles robes de Lola Liza, quasi neuve, Taille 38/40, 10,-, Tel. 621231386

■ **Sac à dos Louis Vuitton**, original, pas de tâches int. et ext., tr. peu util., achat magasin Louis Vuitton Lux.-ville, 480,-, Tel. 621190887

■ **Sac à main Lancaster**, état impeccable, 100,-, Tel. 621140211

■ **Sac à main Michael Kors**, nouv. collection, 220,-, Tel. +33771249327

■ **Sac à main Sonia Rykiel**, 50x50, neuf, achète à Thionville chez Gsell 650,-, p.v., 450,-, Tel. +33771249327

■ **Sac à mains Furla**, neuf, av. dustbag, 300,-, Tel. 691100087

■ **Sac à mains Guess**, sac et grde pochette assortie Guess, neuf, 100,-, Tel. 691100087

■ **Sac Gucci**, jamais porté, dans sa boîte avec facture, achat à Luxembourg, 950,-, Tel. 691351979

■ **Sac Louis Vuitton Speedy 35**, bonne état, Monogramme, 380,- fixe, Tel. 691130685

■ **Sac Michael Kors**, tr.b.ét., 150,-, Tel. 691793455

■ **Sandales à plateaux neuves**, italiennes, neuves, pointure 37, talons 12 cm, neuves marque clemente creazioni, PN.: 339,-,PV., 49,-, Tel. 621306926

■ **Sandales Louis Vuitton**, tr.b.ét., av. facture, dans sa boîte originale, achetées à Luxembourg, p.39, 200,-, Tel. 691351979

■ **Sandales taupe neuves**, pointure 37, talons 7 cm, 30,-, Tel. 621306926

■ **Schöner beiger langer Kuegelnig Wollmantel**, flauschig, mit grosser Kapuze, fusslang, blumrig, Gr. 42, Preis nach VB, Tel. 621285537

■ **Short grosse t.38**, bleu marine, tr.b.ét., 5,-, Tel. 661140807

■ **Ski Jacke**, Gr. Small Columbia, 5,-, Tel. 661498416



■ **Sous-vêtem. en dentelle**, H&M et Hunkelmöller, neufs (string) état neufs soutiens gorges, bustiers, bodys, taille S et M, de 2 à 10,-, poss. de dépl. région Mersch, Tel. 691855797

■ **Soutien-gorge push up mauve**, sans armature, coton-polyester. Taille 105(FR) / 90(EU) / 40(UK/US): Bonnet D. Etat neuf, 5,-, Tel. 691935187

■ **Soutien-gorge push up noir**, sans armature, coton-polyester. Taille 105(FR) / 90(EU) / 40(UK/US): Bonnet D. Etat neuf, 5,-, Tel. 691935187

■ **Soutien-gorge satinée rouge**, lingerie en 80% nylon / 20% élasthanne de la marque Cacique. Taille 36 (US/UK) équivaut 80(EU) ou 95(FR), bonnet C. Bon état, 10,-, Tel. 691935187

■ **Sweat shirt blanc Esprit**, col rond, 80% coton / 20% polyester, t.L, 8,-, Tel. 691935187

■ **T-shirt femme Armorlux**, blanc avec imprimé plage, col rond, manches courtes, 100% coton, (équitable), taille 4 (2 disponibles), 4,-, Tel. 691935187

■ **T-shirt femme Esprit**, blanc, col en V, manches courtes, 100% coton, taille M, 3,-, Tel. 691935187

■ **T-shirt femme M&S Mode**, noir, tissu assez épais, col rond, manches courtes, 50% coton, 50% viscose, taille S (36/38), 3,-, Tel. 691935187

■ **T-shirt femme Mango**, col V, manches courtes, taille M. Disponible en gris ou noir, 3,-, Tel. 691935187

■ **T-shirt femme Scholler**, blanc, col rond, manches courtes, 100% coton, taille 40, 3,-, Tel. 691935187

■ **T-shirt Hallhuber, T.S**, porté 1x, 5,-, Tel. 621638922 Merl

■ **Tailleur jupe dame**, "Caractère", bleu marine, laine, viscose, polyester, taille 40D, hauteur jupe 57 cm, excellent état, 250,- à disc., Tel. 691842037

■ **Tailleur jupe Max Mara**, taille 42 D, moucheté gris, en laine soie polyester, hauteur jupe 52 cm, impeccable, propre, 250,- à disc., Tel. 691842037

■ **Tailleur neuf T.42/44**, bleu marine très foncé, 100% coton, blazer av. au choix jupe/pantalon, 100-/2 pces, 120-/3 pces, 100,-, Tel. 691230772

■ **Top bleu C&A**, bleu clair, manches longues, 96% coton / 4% Elasthane, t.M, 3,-, Tel. 691935187

■ **Top femme H&M**, imprimé guépard, col rond, sans manche, 100% viscose, marque H&M, taille M, 4,-, Tel. 691935187

■ **Top femme Urban Classics**, T-shirt long, noir, col rond, manches courtes, ouvert sur moitié de la longueur de chaque côté, 100% viscose, taille L, 4,-, Tel. 691935187

■ **Top femme Zanzea**, noir avec dentelle, col rond avec lacets, 100% polyester, taille L, 4,-, Tel. 691935187

■ **Top Kaki H&M**, manches 3/4, 100% viscose, t. M, 5,-, Tel. 691935187

■ **Top noir C&A**, manches 3/4, 96% viscose, 4% Elasthane, marque C&A, taille S, 3,-, Tel. 691935187

■ **Tour de cou/snood adulte**, cache col tricoté 50% laine/50% acrylique. Bon état. Hauteur environ 35 cm, 3,-, Tel. 691935187

■ **Tour de cou/snood adulte**, cache col tricoté 50% laine/50% acrylique, b.ét., haut. environ 50 cm, 4,-, Tel. 691935187

■ **Urgent : divers pantalons, chemisiers**, t. 40/42, lot, 20,-, Tel. +33382254909

■ **Vente en package**, vêtements femme, jamais portés, peu portés, etc. sachet de 5 kg, t. 42 / 44 / 46 jupe, robes, etc., 40,-, Tel. 691870711

■ **Veste**, taille 42, toque en fourrure, 80,-, Tel. 691500345

■ **Veste**, en astrakan, taille 42, 50,-, Tel. 691500345

■ **Veste en cuir**, noir/orange, avec capuche amovible, t. M, 120,-, Tel. 691474069

■ **Veste en vison**, tr.b.ét., 250,-, Tel. +32476549866

■ **Veste femme mouton retourné Firetrap**, légère et chaude, beige, t.L (40), ét. util., p. saison printemps, 30,-, Tel. +32468322153

■ **Veste fourrure**, en renard, t.40, jolis tons de couleur, prix à disc., Tel. 621258580

■ **Veste grande classe**, veste noire, rayée blanche, 20,-, Tel. +33636307928

■ **Veste hiver**, beige, t.42, photo sur demande, 55,- à disc., Tel. 621353518

■ **Veste Infinitt**, doublée, lin rayé grège et bleu buvard, ét. impeccable, t. 40, 22,-, Tel. +33680621039



■ **Veste mouton retourné Iceberg**, t.S/M av. col en fourrure, tr.b.ét., prix neuf: 900,-, p.v., 350,- à disc., Tel. 621236525

■ **Veste spencer en cuir d'agneau**, cuir, créations "Khan", t.M, parf. ét., 240,-, Tel. 691842037

■ **Veste Wellensteyn**, b.ét., brun foncé, 60,-, Tel. 691793455

■ **Vestes de marque**, Anabiose, taille 38 et Kookai 42, l'unité, 25,-, Tel. 621391018

■ **Vestes pour femmes**, diff. mod., pour printemps/été, t. 42-44, Tel. 691474069

■ **Vêt. dames**, b.ét., manteau lama gris trenchcoat t.40-42, veste parka grise t.46, blazer t.40, robe longue noire av. fleurs t.40-42, blazer Basler bleu clair t.48 10-20-/pce, gaines élastique Felina et Triumph état neuf, prix neuf: 100-/pce, p.v. 20-/pce, Tel. 548552

■ **Vpe. de soirée**, jupes, t. 36-38, tuniques etc., Tel. 691394370

■ **Vêt. femmes**, manteau, blazer, à partir de 4,- jusqu'à 20,-, Tel



■ **Coccinelle**, sac à main, jamais utilisé, vert, 60,-, Tel. 621288051

■ **Collection de chaussures**, Christian Louboutin, p. 40, 400,-, Tel. 691838396

■ **Collégiennes Cristhelen B.**, neuves, jamais portées, t.36, marrons, style BCBG, prix neuf 130,-, 60,-, Tel. 691717133

■ **Différents modèles de sacs**, Luxair, neufs, 13 pces à 5.-/pce, Tel. 691474069

■ **Divers chaussures**, Dolce Gabbana, p. 40, prix à disc., Tel. 691838396

■ **Diverses chaussures neuves d'été**, p. 39 + diverses chaussures presque neuves d'été, p. 39, Tel. 621771237

■ **Diverses chaussures neuves pour l'hiver**, p. 39 + diverses chaussures presque neuves pour l'hiver, p. 39, Tel. 621771237

■ **Escarpins neufs**, ou comme neufs, à talon haut et mi-haut, point. 37 à 40, Guess, Scarpe italiana, Mimao, Buffalo London, Claudia Ghizzani, Gorgeous, Erogance, Graceland, Ellie (USA), Fifty-6 (USA), Bronx, Tavar, de 15.- à 60.-, région Mersch, poss. de déplacement, Tel. 691855797

■ **Escarpins P.37**, cuir noir, tr.b.ét., 20.-, Tel. +33636307928

■ **Escarpins Peter Kaiser**, t. 21/2, cuir brun façon croco, doublés cuir, ét. impeccable, servi que 2 fois, 30.-, Tel. +33680621039

■ **Fastnachtzubehör**, Hexenbesen aus Birkenreiser, mit od. ohne Stiel, Preis nach VB, Tel. +4965879536

■ **Gants**, doublés en cuir noir, t. XS (7), 10.-, Tel. 691474069

■ **Gants**, cuir brun avec plaquette "Racer", taille 7, 6.-, Tel. 691474069

■ **Giaro Galana bottes**, camouflage, neuf, p. 42, 75.-, Tel. 565611

■ **Giaro Galana High Heels**, rouge, T.40, ét. neuf, 50.-, Tel. 565611

■ **Giaro Galana High Heels**, camouflage, T.40, ét. neuf, 50.-, Tel. 565611

■ **Giaro Galana Overknee**, rouge, neuf, p. 42, 115.-, Tel. 565611

■ **Giaro Overknee**, rouge, p. 40, 60.-, Tel. 565611

■ **Giaro Overknee**, brun, neuf, p. 39, 75.-, Tel. 565611

■ **Giaro Overknee**, serpent, neuf, p. 40, 85.-, Tel. 565611

■ **Grande mallette**, en cuir, 10.-, Tel. 661498416

■ **Grande valise noire**, des années 60 à renforts bois, 40x75x25 cm, 30.-, Tel. +33680621039

■ **Lot de sacs à main**, tr.b.ét., cuir ou synthétique, à voir sur place, Tel. +33382242006

■ **Lot de sacs à main divers**, Tel. +33382242006

■ **Lunettes Dame vue Swarovski**, bleu clair, convient pour monter des verres à votre correction, 150.-, Tel. 691842037

■ **Lunettes de soleil Chanel**, état neuf, peu utilisées, 160.-, Tel. 691100087

■ **Lunettes de soleil Oakley Square Wire**, cadre en métal couleur argent, lentilles noires polarisante, UV 100%, 80.-, Tel. 661830915

■ **Lunettes Prada**, monture de couleurs rouge et noir avec verres solaires et sport d'hiver, Dioptrie: R-0.75 (-1.00) 99, L-0.50 (-0.75) 81, 120.-, Tel. 691581929

■ **Lunettes solaires Dior**, étui et boîte compris, état impeccable. (portées 5 mois/pdt soleil) verres correcteurs à enlever, achetées nves à 279.-, p.v., 100.-, Tel. +32474906548

■ **Lunettes solaires Gucci**, quasi neves, état impeccable, boîte et étui compris, verres correcteurs à enlever, achetées nves à 250.-, p.v., 100.-, Tel. +32474906548

■ **Lunettes soleil Ana Hickman**, prix neuf 150.-, verres bleues dégradées, monture acier poli, bon état, unisex, 75.-, Tel. 691407439

■ **Lunettes soleil Carrera**, violettes / mauves, av. monture métal., b.ét., 35.-, Tel. +33608630581

■ **Manchon chauffe bras/poignets**, coloris gris avec décoration en strass, tbé, 3.-, Tel. 691935187

■ **Masque de ski Alpina Rod**, b.ét., 10.-, Tel. 691700340

■ **Masque en silicone de Freddy Kruger**, fait par un pro de Universal Studio, avec pull origine et accessoires, 650.-, Tel. 691375574 nord du Lux.

■ **Mocassins femme Kickers**, p.39, b.ét., 20.-, Tel. 691935187

■ **Mules cuir doré**, p.36 neuves, 15.-, Tel. +33636307928

■ **Nu pieds p.37**, 2 paires, 15.-, Tel. +33686749065

■ **Nu pieds p.37**, 3 paires état neuf, 30.-, Tel. +33636307928

■ **Pochette OILILI**, neuve, 10.-, Tel. 691486560

■ **Porte monnaie Burberry**, gris-noir, 9,5 x 11,5 cm, pn 280.-, état neuf, 125.- à disc., Tel. 691421510

■ **Porte-habits Delsey neuf**, tissu résistant imperméable, nombreuses poches zippées, 1.10x0.70 m, prix neuf 180.-, prix de vente, 50.-, Tel. +33680621039

■ **Sac Armani Jeans**, bicolore + sacoché de rangement en tissu + portefeuille assorti offert, 95.-, Tel. 691486560

■ **Sac à main Coccinelle**, noir, neuf, jamais utilisé, 120.-, Tel. 621611942

■ **Sac à main Liebeskind Baraka Snake**, noir, 21x14x28,5, état neuf, 59.-, Tel. 691804618



**Sac à main Liu Jo**, tr. b. ét, jamais porté, 3 couleurs: noir, gris et blanc, 85.-, Tel. +33781320824

■ **Sac à main Longchamp**, hivers + coul. aubergine, 110.-, Tel. 661400831

■ **Sac de voyage**, noir avec profils jaunes 70x30x30, 2 poches latérales, utilisée 1x, 15.- av. locker 22.-, Tel. 621745013

■ **Sac Duca del Cosma neuf**, emballé, étiquette cadeau, tissu et cuir, 70.-, Tel. 661491970

■ **Sac FUCHSIA bicolore**, noir et bleu, 35.-, Tel. 691486560

■ **Sac George Gina Lucy**, neuwertig, Umhänge und/oder Handtasche, Länge 27cm, Höhe 17cm, Breite 9 cm, 20.-, Tel. 621190887

■ **Sac Lancaster et porte-monnaie**, en cuir rouge et sa sacoché en tissu de rangement + porte-monnaie assorti offert, 40.-, Tel. 691486560

■ **Sac LIU JO**, et sa sacoché de rangement en tissu, 65.-, Tel. 691486560

■ **Sacs à mains**, porte-monnaies, porte-feuilles, pochettes, bananes Burberry, Camaïeu et marques XY, env. Mersch, possib. de se déplacer, Tel. 691855797 pas de n°caché ni SMS

■ **Sacs à mains Louis Vuitton**, peu util., 2 modèles, 300.-/pce, Tel. 621548479

■ **Sandales Crocs**, prix neuf 39,95.-, bleu marine, Gr. W 7, jamais portées, 20.-, Tel. 563684

■ **Schöne Damen Handtasche**, von George Gina Lucy, 50.-, Tel. 328435

■ **Set de 3 valises souples**, Torrente, 4 roues pivotantes à 360°, gris anthracite ou rouge, -60% sous prix conseillé, 180.-, Tel. 691580491

■ **Sèche cheveux complet**, av. différ. embouts et un diffuseur, tr. facile à transporter pour voyageur, tr. peu utilisé, 10.-, Tel. 661140807

■ **Sicherheitsschuhe**, Gr. 42-43, neu, 15.-/Paar, Tel. 621225282

■ **Ski atomic**, droits, fixations ESS, 177cm, servi, bon état, +sans fixations, 198cm, abimés, 10.-, Tel. 661216060

■ **Solaires femme / fille Joop Havanna brown 87162-6133**, comme nves, 35.-, Tel. 691483709

■ **Solide valise Delseyav. nbreses poches**, souple extensible, htr: 72 x larg.: 50 x ép.: 30 cm, util. 2 x, 125.-, Tel. 621207469

■ **TMilano Classic Schlitzschürze**, dunkelblau, Gehschlitz und durchgehendes Schürzenband, knitterarm, 80x110cm, 6.-, Tel. 359263

■ **Trousse toilette Mathilde M.**, extérieur en coton, intérieur plastifié. H20cm, L21cm, P5cm. Etat neuf, 4.-, Tel. 691935187

■ **Urgent : chaussures de sécurité neuves H/F.**, jamais portées, noires, basses, pointure 39 femme ou homme. Urgent, le lot 85.- ou la paire, 25.-, Tel. +33382254909

■ **Valise Delsey souple**, taille moyenne, couleur verte, absolument neuve, utilisée 1x, 90.-, Tel. 621194976

■ **Valise Samsonite**, couleur bleu/gris, coque dur, code à numéro, prix neuf 215.-, voir photos, 110.-, Tel. 691917791

■ **Valises Kappa noir**, neuf, set de 2 valises ABS (rigide), 4 roues pivotantes à 360°, avec serrure TSA, 180.-, Tel. 691580491

■ **Valises Samsonite**, couleur rouge, coque dur, code à numéro, prix neuf 215.-, voir photos, 110.-, Tel. 691917791

■ **Véritable sac à main Lacoste**, blanc, av. poches intérieures comme neuf, acheté en boutique officielle Lacoste, 30x16x17cm , 79.-, Tel. +33608630581

■ **Vêtements en cuir: 1 paire de grandes cuissardes latex rouge**, neuve, p. 39, 1 paire de cuissardes blanche, cuir, p. 42, 1 paire de cuissardes neuves, cuir, noire, p. 39, 1 paire de pet. cuissardes latex neuve, rouge, p. 39 et autres escarpins de grandes marques neufs p. 38-39, talon + de 10cm, en cuir et latex + autres vêt. et sous-vêt. et access. sexy, possibilité de se déplacer, Tel. 691855797 pas de n° caché ni SMS ni aux hommes

## MONTRES ET BIJOUX UHREN UND SCHMUCK

■ **2 boîtes à bijoux**, chacune 30.-, 60.-, Tel. 661755931

■ **2 montres**, Detomaso San Remo, 40mm, autom., étanche 300m, tbé, Detomaso LED Binaire, 42x32mm, indic. H/date, en binaire, tbé, 100.-, Tel. 23649259

■ **2 plots Rolex**, pour montres, Tel. 691421510

■ **Alliance saphir et diamand**, petite taille, 400.-, Tel. 621258580

■ **Apple Watch 4 44mm noire**, avec boîte et tout les accessoires, Bracelet tissu noir, Facture de chez Post du 20/12/2018, 380.-, Tel. 691664746

■ **Bijoux enfant**, ensemble boucle d'oreilles et collier Hello Kitty, 30.-, Tel. 621422842

■ **Bijoux fantaisie**, beaucoup de choix à partir de 1.-/pièce, Tel. 691474069

■ **Boîte à bijoux Princesse**, tr.b.ét., pce, 5.-, Tel. +32476549886

■ **Bracelet cuir brun Apple 42mm**, état neuf, jamais utilisé, PN.: 159.-, PV.: 95.-, Tel. 691239905

■ **Bracelet de Bry & Co**, fait de cheveux d'or et d'éléphant, fil d'or jaune 18 carats, 1.350.-, Tel. 621750102

■ **Bracelet or femme 74 gr.**, circa 1960, d'autres photos disponibles, 4.500.-, Tel. 621351122

■ **Bracelet or Tank 116 gr**, circa 1950, 8.500.-, Tel. 621351122

■ **Cases iWatch 44m - new**, pack with 2 cases iWatch 44mm, transparent. Never used - new in box. Pick up in Bertrange, but can accommodate meet up in Lux.-City, 3.-, Tel. 621611105



**Citizen Promaster Navihawk C30 Titan**, Chronograph, Alarmfunktionen, Weltzeiten getragen, sehr guter Zustand, 160.-, Tel. 621188118

■ **CK Bague Calvin Klein**, modèle Gloss acier/résine blanche: 1cm T49/50 T.5, tte neuve, 30.-, Tel. 621288051

■ **CK Calvin Klein bague**, modèle Ellipse acier/verre blanc:0,6cm T 49/50 T.5, tte neuve, 45.-, Tel. 621288051

■ **Coffret cadeau 2 stylos plaqué or neuf inox chrome**, et plume, neufs, photo sur demande, 150.-, Tel. +32494492673

■ **Coffret Wolf**, pour montre automatique simule comme si vous portier votre montre au poignet, 170.-, Tel. +3263223566

■ **Coin 5 Hryven 2003 Bi-Metallic**, Ukrainian Coin 5 Hryven 2003 Bi-Metallic 'Bandura' folk musical instrument, 22.-, Tel. 691122302

■ **Collection de pièces de monnaies**, francs luxbg. et étrangers ancien au plus offrant, 1.-, Tel. 621622123

■ **Collier Dragon Thomas Sabo**, complet avec boîte, prix neuf: 150.-, p.v., 55.-, Tel. 691421510

■ **Etui à rouges à lèvres**, étui doré avec couvercle velours noir avec une glace 9 cm de long, 10.-, Tel. +33637223407

■ **FengShui Amulette DZi 9 yeux**, pendentif FengShui Amulette DZi 9 yeux XVIIIè Tibet, pièce rare, en état parfait de collection, 698.-, Tel. +33660120147

■ **Franz Hermle Uhr**, in sehr gutem Zustand, funktioniert gut, 300.-, Tel. 691872882

■ **Garmin Fenix 5S**, ét. parf., dans son emballage d'origine, toujours sous garantie, 275.-, Tel. 661150670

■ **Garmin FR220 HRM Rouge**, état nickel, protection vitre sur écran d'origine, av. câble de charge et cardio, 100.-, Tel. 661150670

■ **Horloge murale**, avec pendules et poids, 100.-, Tel. 691997541

■ **Jumelles**, 30.-, Tel. +33678894629 ou +33637223407

■ **Lip Armbanduhr**, Chronographe, wie neu, kaum getragen, 170.-, Tel. 691872882

■ **Michaela Frey**, Bracelet en email rose mauve, comme neuf, 70.-, Tel. 621404739

■ **MOLITOR Horlogerie Joaillerie Luxembourg credit note with a value of 6850.-**, I am willing to sell it for 6100.- meaning you get a discount of 750.-, if you want to make a purchase of 6850.- or more at Molitor horlogerie joaillerie in Luxembourg, 6.100.-, Tel. 621707948

■ **Montre Breitling**, édition limitée pour la patrouille acrobatique nationale italienne, 6.000.-, Tel. 393472206425

■ **Montre casio**, stopwatch, model 211 waterresist 50M, Stainless steel back, faut changer la pile, 20.-, Tel. 691332059

■ **Montre connectée hybride**, de My Kronos/ZETime design par Switzerland, neuve, jamais servie, sous emballage, prix neuf 150.-, avec facture et garantie, 100.-, Tel. +33616909504

■ **Montre femme Rodania**, tr.b.ét., encore avec sa boîte, 40.-, Tel. 661262233

■ **Montre Festina**, Chronobike 2012, 150.-, Tel. 565611



**Montre Gauge phantom**, nve, portée 1-2x, complète, boîte et papiers, 350.- à disc., Tel. 661700327

■ **Montre homme**, Roebelin & Graef, Milano, régulateur, diam. 41mm, haut. 11mm, 20 rubis, automat., jms portée, 190.-, Tel. 23649259

■ **Montre homme Emporio Armani AR0264**, b.ét., 150.-, Tel. 661952052

■ **Montre Ice Watch**, BMW Motorsport Silicone - Dark Blue / Red Unisex avec bracelet à double couche. Etanchéité 10ATM, 60.-, Tel. 621285260

■ **Montre Krug-Baümen**, chronomaster acier, mod. 1915 cmm, diamètre +/- 40mm, bon état, 170.-, Tel. 621188118

■ **Montre Mont Blanc**, prix neuf 2.600.-, bracelet automat., 2.200.- à disc., Tel. 621760052

■ **Montre Mont Blanc de poche réveil**, prix à disc., Tel. 621760052

■ **Montre Police DC**, av. 5 bracelets différents pour changer selon envies, limited edition, ét. neuf, 150.-, Tel. 565611

■ **Montre Rado Star**, multifonctions, av. boîte orig. Région Florange, 900.-, Tel. 691332059

■ **Montre Rolex Datejust**, modèle 16200, année 2004, 1 ère main, très bon état, avec certificat d'authenticité et ses 2 boîtes, Tel. +33650955633



**Montre Seiko Quartz SNE123P1 neuve**, à aiguilles, solaire, en acier trempé, bicolore gris/or, cadran 38 mm x 9 mm d'épaisseur, verre cristal Hardlex, étanche 100m, 199.-, Tel. 27395356

■ **Montre Storm**, acier, mod. Lucré, rarement portée, tr.b.ét., 85.-, Tel. 621188118

■ **Montre Swatch**, irony scuba 200, couleur gris clair, 100.-, Tel. 691332059

■ **Montre Versace Versus**, argent et dorée, 100.-, Tel. 621219689

■ **Montre Vivifit 2**, avec ceinture cardio- fréquence-mètre, avec bracelet d'origine et 8 autres, il y a 2 nouvelles piles. Tout est dans un état impeccable et dans les boîtes d'origine, bracelets neufs et ceinture jamais utilisée, le tout, 80.-, Tel. +3263422789

■ **Montres**, montre IWC en or de 1956 pour 30 ans de service au sein de l'Arbed, fonctionne parfaitement et Breitling des années 30. Pas sérieux s'abstenir, Tel. 691659090

■ **Montres de poche**, argent, Tel. 661697904 ap. 14h

■ **Montres Firefox Airfighter**, ét. neuf avec son embal., pces pour agrandir le bracelet, prix neuf entre 225 et 249.-, une montre au choix, 80.-, Tel. 565611 ou

■ **Montres or et argent**, de l'Arbed 25 et 30 ans de service, IWC, Zenith, Omega, Rodania, pas de prix au gramme, Tel. 691659090

■ **Opale noire e 2.25 cts**, de la mine de Lightning Ridge, Australie, Pds: 2.25 cts, 10.x7.4x3.5mm, ton: 2N, Brillance: 4.6/5, multicolore, non traitée, pas sérieux s'abstenir, 999.-, Tel. 27395356

■ **Parure Pierre Lang**, ét. neuf, pendentif radié métal avec pierre mauve, prix neuf: 250.-, p.v., 80.-, Tel. 621231386

■ **Porte-monnaie Burberry**, couleur "Dark chocolat", PN.: 395.-, PV.:, 100.-, Tel. 691844284

■ **Rolex Datejust Perpetual Oyste**, 36 mm, acier et or gris 18 ct, cadran: Jubilé, sert de diamants dans des chatons en or 18ct, avec facture et certificat, 5.500.-, Tel. 691868625

■ **Schöner Modeschmuck**, neu, billig, Tel. 328435 ou 621791896



**Seiko Armbanduhr**, in sehr gutem Zustand, 60.-, Tel. 691872882

■ **Seiko Tachimeter**, très bon état, 350.-, Tel. 691212161

■ **Smart Watch**, avec possibilité introduction Sim Card, 20.-, Tel. 661755931

■ **Stylo plume Must Cartier laque bleu**, or 3 anneaux or Avec n° série + garantie internationale, 195.-, Tel. +33679619529

■ **Tag Heuer Calibre 01**, prix neuf 4.900.-, Carrera Calibre Heuer 01, très bon état, boîte et papiers d'origine, garantie 1 an Tag Heuer, 3.700.-, Tel. 661600660

■ **Tissot PR50 montre homme**, Swiss Made, b.ét., 100.-, Tel. 26670814

■ **Très belle montre ancienne homme Certina autom.**, or 18 ctr, état neuf, 1.150.-, Tel. 23620201 ou 691910221 pas de SMS

■ **Très belle montre anicenne homme Zenith autom.**, or 18ctr, état neuf, 1.550.-, Tel. 23620201 ou 691910221 pas de SMS

■ **Très jolie montre à gousset ancienne en or 18 carats**, ne fonctionnant pas, ach. à Paris : rue de Rivoli, d'avt. 1re guerre mond., 950.- à disc., Tel. 621210469

## Recherche/Suche

■ **Ch. montres**, offertes pour 20 ou 30 années de présence dans une société (Arbed ou autres) paiement comptant, Tel. +33382236066

■ **Ch. Rolex et Tudor**, et Audemars Piguet Royal Oak, Tel. 691421510

■ **Collectionneur ch. montres Rolex**, Patek, IWC, Breitling, Omega, Jaeger et autres marques, Paiement Cash Direct. Etude toutes vos propositions, Tel. 621219966

■ **Kafen al Aarmbandau**



■ *Photo disponible sur internet*

■ **Cartouche HP C1816A (noir)**, pour Deskjet (600, 690C, 690C) ou DeskWriter 600, 660C, emballage d'origine, périmé, 5.-, Tel. 621523352

■ **Cartouche HP21**, noire, originale, 10.-, Tel. 661845417

■ **Cartouches Canon 525/526**, (2x noir, 3x couleur), bon pour plusieurs modèles Pixma MG5150 - MG8150, iP4850/iP4950, dans emballage d'origine, 15.-, Tel. 436642

■ **Cartouches Canon C4, C5, C6**, (Mg, Cy, Ja), bon pour plusieurs modèles (BJC-3000/6000, Pixma 3000, iP4000, MP780) dans l'emballage d'origine, 10.-, Tel. 621523352

■ **Cartouches Canon E3 Multipack**, 3 couleurs (Cy, Mg, Ja) bon pour plusieurs modèles (Bubble Jet, BJC 6000, Smartbase) dans l'emballage d'origine, 10.-, Tel. 621523352

■ **Cartouches couleurs HP364 XL**, jaune, cyan, magenta, noir et noir photo, cse imprimante cassée je vends cartouches neuves pas ouvertes, pièce, 5.-, Tel. 691515399

■ **Cartouches d'encre Canon Pixma**, (C520 Bk, + C521 en Bk/MY/C), 2 eur/pièce, 8eur pour 5. Emballage d'origine, bon pour IP-3600, MP540, MP620, MX860 etc., 2.-, Tel. 621523352

■ **Cartouches EPSON Stylus**, 3 cartouches pour D78 / DX4050 / DX5000 / DX6000 (2 Noir - 1 Cyan) 1 Noir T0711, 25.-, Tel. 691514525

■ **Cartouches Epson Stylus Photo**, pour modèles (790/ 870/ 890/ 1270/ 1290), dans l'emballage d'origine périmé, 5.-/une, 10.- les 3, Tel. 621523352

■ **Cartouches Epson tigre**, n° T0714 + T0713, rouge et jaune, la pce., 2.-, Tel. 621670630

■ **Cartouches HP21, HP22**, original, 20.-, Tel. 661845417

■ **Cartouches HP78 + HP45**, (tri-color, x3) + HP45 (noir x1) bon pour Deskjet, HP Photosmart, Officejet. Emballage d'origine, périmé, 8.-, Tel. 436642

■ **Cartouches toner pour copieur**, 3 cartouches nashuatec 5130/5131 7121/7130, 50.-, Tel. 23699312

■ **Dell photoprinter**, neuf, 350.-, Tel. 621638922 Merl

■ **Drucker Canon MG5150**, wie neu, 95.-, Tel. 621638922 Merl

■ **Encre pour cartouches**, kit de recharge Zolid, bon pour plusieurs marques (Brother, Canon, HP, Epson, Lexmark), pas usée, emballage d'origine, 10.-, Tel. 621523352

■ **Epson Stylus Photo R2400**, a réparer/nettoyer, avec beaucoup de cartouches Din A3, 30.-, Tel. 691507131

■ **HP Photosmart (B110)**, 3-in-1 (scanneur, imprim., copy), 4 cartouches tout neuf, Wireless (ePrint) et avec câble, 20.-, Tel. 621523352

■ **HP Scanjet 5590**, digitaler Flachbettscanner, 55.-, Tel. 691474069

■ **Imprimante Canon**, b.ét., cartouches, 60.-, Tel. +33382264034

■ **Imprimante Canon Pixma MX725**, WiFi, couleurs, rect/verso, + 2 cartouches BK, 45.-, Tel. 621292262

■ **Imprimante Canon Selphy CP510**, Compact Photo Printer, bon état, 100.-, Tel. 621291978

■ **Imprimante Epson**, noir/blanc et couleur, aussi pour photos, connexion USB, photocopie, 45.-, Tel. 691474069

■ **Imprimante HP**, avec 2 cartouches, 50.-, Tel. +33636307928 ou +33686749065

■ **Imprimante HP**, Tel. 621293873



■ **Imprimante HP**, elle fonctionne encore très, bien fait des copie Cartouche/ pour 337 Couleur 343, 25.-, Tel. 621231386

■ **Imprimante HP Officejet Pro 8830**, sans cartouches, 40.-, Tel. 691957872

■ **Imprimante Primera**, imprimante d'étiquettes couleur, Primera LX 400 E, idéale pour bouteilles et bocaux, tr.b.ét., 70.-, Tel. 621641009

■ **Photocopieuse Epson Stylus SX 125**, fonctionne sans ordinateur, 4 cartouches orig., SMS "Epson", 30.-, Tel. 691476350

■ **Pixma mg6850**, neuf, 99.-, Tel. 621638922 Merl

■ **Xerox 700 Digital Color Press**, + fiery externe + consommables, machine est en très bon état toujours dans un contrat d'entretien, 626.865 total copies, 4.700.-, Tel. 661191344

## TABLETTES TABLETS

■ **Apple iPad Pro 11,0 space blk**, Wi-Fi (2018) 64 GB argent (cadeau Noël 2019), utilisé 1x, garantie, 750.-, Tel. 621354737

■ **Housse Belkin pour iPad 2/3/4**, comme neuf, 15.-, Tel. 691284551

■ **Ipad air 32GB**, écran brisé, mais fonctionne correctement, 150.-, Tel. 691917791

■ **iPad mini 1re génération**, capacité 12,7GB, access., tbét., 69.-, Tel. 691611752

■ **iPad mini 2 128GB**, parfait ét., av. couverture, av. access. orig., 199.-, Tel. 621718409

■ **Samsung étui cover Galaxy 12,2**, coque/housse blanche Samsung pour tablette Galaxy Note Pro ou Galaxy Tab Pro T900/T905 12.2. Encore dans emballage orig., 28.-, Tel. 691717133

■ **Tablette Acer nve**, Android, 1,3 GHz Quad-Core, 16 GB, 2 Gb Ram, 10,1", Micro SD Slot, prix neuf: 190.- av. facture et garantie, p.v., 150.-, Tel. +33616909504

■ **Tablette avec clavier nve**, jamais servie sous-emballage, 150.-, Tel. +33616909504

■ **Tablette Samsung A6 32 GB**, 2 Gb mémoire Ram, blanc, état neuf 10,1" T580, 125.- à disc., Tel. 621649966

■ **Tablette Samsung Galaxy Tab 3**, b.ét., av. housse de protection, tablette sans carte SIM, 50.-, Tel. 691489425

## ACCESSOIRES ET DIVERS ZUBEHÖR

■ **14 DD interne 3, 5" SATA 500Go**, 14 x DD interne SATA 3,5", 500 Go, tbét., 5 Western Digital + 7 Seagate + 2 Toshiba, l'unité : 13.-, ou le lot : 150.-, Tel. 691918593

■ **2 écrans plats Terra**, 19", long. 40 cm, h. 36 cm, h. avec pied 43 cm (reste encore un) + 1 monitor Philips, pièce, 50.-, Tel. 691474069

■ **500 GB New Sata 2.5" hard drive**, for Apple Macbook & Macbook pro. On sale to to upgrade to SSD, 40.-, Tel. 691544993

■ **AM3 Phenom + Motherboard + RAM**, AMD Phenom 965 X4, Asus M4A78T-E, 4x2GB DDR3, 50.-, Tel. 691799187

■ **Apple Watch 42mm Black Sport**, Stainless Steel Case Sport Band, Wi-Fi; Bluetooth 4.0, magnetic charging cable (2 m), heart rate sensor, accelerometer, 210.-, Tel. 691544993

■ **Archos Virtual Reality Glasses**, jump into the world of Virtual Reality, 30.-, Tel. 621391018

■ **Asus VG278 Gaming Monitor**, 120Hz, 2ms, Full HD, 27 (68cm) NVIDIA 3D vision avec lunettes 3D, ports HDMI, dual-link DVI, tr.b.ét., 150.-, Tel. 621415847

■ **AVM Fritz! Powerline 1220E Set**, Internet über die Steckdosen, (1, 200 MBit/s, 2x Gigabit-LAN je Adapter, ideal für NAS- und Post TV) original verpackt, 87.-, Tel. 691950345

■ **Batterie externe noir Lab31**, 20.-, Tel. 621219689

■ **Caisse enregistreuse CSI**, pour café, restaurant, avec tiroir caisse, une imprimante et un écran tactile, 999.- à disc., Tel. 691352371

■ **Card Wifi MiniPCI-E Intel 5100**, (neuve) Toshiba WLAN 802.11 ABG Draft N-300Mbps, 2.4 GHz et 5.0 GHz (XP VISTA W7 W8), 15.-, Tel. 621393093

■ **Carte d'acquisition numérique**, IEEE 1394 PCI 3+1 Port (VIA) jamais utilisée, 20.-, Tel. +33771149629

■ **Carte Graphique Asus PCIe**, Asus EAX550HM512 256MB PCIe-E DVI VGA TV Out (RCA/S-video) 128 bit. ATI Radeon x550. 2048 x 1536, 19.-, Tel. 691206708

■ **Carte graphique Radeon RX580 8Gb**, Sapphire Nitro+ RADEON RX580 8Gb en parfait état avec boîte., 160.-, Tel. 661352355

■ **Carte mémoire micro SDHC 4GB**, Nouvelles cartes dans emballage orig., Transcend, classe 6, TS4GUSDHC6, 5.-, Tel. 661756451

■ **Carte Wireless Philips**, 108 MBps, Notebook Adapter REF/SNN6600-G Turbo (WiFi B/G), tr.b.ét., jamais utilisée, 10.-, Tel. 621393093

■ **Cartouche Brother LC1100BK**, Contenance 12, 1 Ml, neuf, dans son emballage, RDV Lux. ou Esch/Alzette, 10.-, Tel. 621386456

■ **Cartouche HP 953 XL**, jaune, magenta, cyan et noir + tête d'impression avec cartouches Officejet PRO 8100/8600, 169.-, Tel. +33619624434

■ **Casque Bluetooth**, pour PC, Mac, tablette, prix neuf: 39.-, p.v., 8.-, Tel. 661620361

■ **Casque micro**, simple et pratique, s'attache juste à l'oreille, 5.-, Tel. 621404822

■ **Clavier HP qwerty**, USB, neuf, jamais servi, 15.-, Tel. +33608630581

■ **Clavier QWERTY HP USB** neuf, jamais servi, encore emballé, 10.-, Tel. +33608630581

■ **Clavier sans fil Logitech S520**, connecteur pas de souris fournie, 30.-, Tel. 691100087

■ **Clés USB 3.0 neuves**, ref. ST3U64SCS, avec fonction de chiffrement, 9,5x34x15 mm, belle finition argentée, 2 pces pour 150.- ou chacune, 90.-, Tel. 27395356

■ **Cooler Master STB-3/4-E1**, adaptateur rack interne pour 4 disques durs 3,5" dans 3 baies 5,25", avec ventilation, non utilisé, état neuf, 10.-, Tel. 691674522

■ **D-Link DSL-2740B**, Wireless N, ADSL2+Router, 2 antennes, 802, 11N, 35.-, Tel. 691719767

■ **D-Link N650 Router**, Rangebooster, Wireless, 3 antennes, 45.-, Tel. 691719767

■ **Develo dLAN 200 Wireless N**, 3-Port Switch - Ethernet, HomePlug AV Network from the Socket, 35.-, Tel. 691544993

■ **Drone Phantom 3 4K**, comme nve, 250.-, Tel. 691136742

■ **DVD Writer Samsung**, super-writemaster externe SE-S184 double-layer, avec logiciels comme Nero express 6, état neuf avec embal., 20.-, Tel. 621232926

■ **Ecran Acer**, AL2216W 22", 49.-, Tel. 726221

■ **Ecran ACER AL1931 LCD Monitor**, 100.-, Tel. 621329362

■ **Ecran HP 17"**, 50.-, Tel. 565611

■ **Ecran HP 19"**, 10.-, Tel. 691507131

■ **Ecran HP 19" HP W1907V**, av. audio intégré, prise VGA (bleu), exc.ét., 35.-, Tel. 621404822



■ **Ecran LCD NEC Multisync 2080 21"**, 1 blanc + 1 noir, parf. ét., réglable, pour utilisation diagnostic et cad., prix neuf: 1.000.-, p.v., 300.- fixe, Tel. 661890015

■ **Ecran Medion MD1772LD 17"**, 50-60Hz, 20.-, Tel. 621134343

■ **Ecran pour PC Belina**, écran de 45cm, 25.-, Tel. 358279

■ **Enceinte Bluetooth connectiques**, USB, Mini, Card, AUX, jamais servie, regu en cadeau, 20.- fixe, Tel. +33636687331

■ **Enceintes Déco Edent mod. Color Splash**, avec jet d'eau coloré, alim USB, 5.-, Tel. 621404822

■ **Enceintes PC SWEEEX mod SP020V2**, alim en USB, 3.-, Tel. 621404822

■ **External Dvd writer Samsung**, 10.-, Tel. 563684

■ **Fritz Box 7390**, état neuf, 90.-, Tel. 621399328

■ **Fritz Box Fon Wlan 7270**, VDSL, 45.-, Tel. 691719767

■ **FRITZ!Box FON WLAN 7360**, tr.b.ét. et suffisant pour appartement ou maison, tte la documentation et les câbles incluses, photo sur demande, 50.-, Tel. 691494802

■ **Fritz!Box Fon WLAN 7570 VDSL**, avec stick usb, neuf, prix neuf 348.-, 200.-, Tel. 691700340

■ **Funk-Tastatur**, Media, 30.-, Tel. 328435

■ **Graveur de DVD double couche**, DVD RW DL. Lite-ON Model SOHW-1673S. EIDE (non-SATA), 9.-, Tel. 691206708

■ **Hard Drive 1Tb Sata 2, 5"**, WD BLUE 6Gb/s, disque dur, neuf, pas utilisé (emballage scellé), 70.-, Tel. 621386456

■ **Hercules TV/Video**, External Tuner Box, Smart Tv on Screen, Pal BG/PAL DK/ SecamK, 65.-, Tel. 691719767

■ **Hercules Wireless Modem-Router**, Wireless, ADSL, 802, 11N, 25.-, Tel. 691719767

■ **IRISNotes 1**, New, IrisNote est un stylo, annoter des photos et doc. sur PC smartphone, 20.-, Tel. 621233852

■ **KVM switch câble 2 ports**, model: KVM MT-270S neuf jamais utilisé, 10.-, Tel. 621393093

■ **LG NAS N2R1**, 750G + 350G HDD, lecteur graveur DVD, easy to use, download NAS Detector, 36.-, Tel. 621233852



■ **Logitech X-530 5.1 Surround**, H.P. stéréo 70 watts RMS pour jeux, musique ou films sur PC, 5 H.P. et 1 subwoofer, prix neuf: 180.-, p.v., 80.-, Tel. 621415847

■ **Logitech Z3**, computer speakers, top Zoustand, 35.-, Tel. 691835631

■ **Manette**, Turbo Player PC, la manette de combat pour PC, avec emballage d'origine, 15.-, Tel. 691474069

■ **Manette de jeu Logitech**, dual action, prise USB, excellent état, 5.-, Tel. 621404822

■ **Matériel électronique**, divers et pièces détachées correspondantes, prix à disc., Tel. 691581929

■ **Mémoire 256 mb**, 5.-, Tel. +33679102425 ou +33771149629

■ **Moniteur LCD AOC F22"**, 1920x1080 (full HD), 75 Hz, DVI-D + VGA, 16,9, année 2012, 60.-, Tel. 691152190

■ **Moniteur Samsung SyncMaster 930 BF 19"**, LCD 1280x1024 résolution, 75 Hz, DVI + RGB, 40.-, Tel. 691152190

■ **NetGear N150 Wireless ADSL2+ Modem Router DGN 1000**, 35.-, Tel. 691544993

■ **Netgear N900**, Wireless Dual Band Gigabit Router avec boîte et tous les accessoires, 30.-, Tel. 691507131

■ **Oculus rift**, avec accessoires, ét.neuf, 1 Generation, 190.-, Tel. 691519083

■ **PC Bildschirm**, für Slim PC, PC kann hinten auf Ablage befestigt werden, mit Tragegriff, kann nach oben - unten verschoben werden, 10.-, Tel. 621770007

■ **PC Bildschirm**, einbaubar, verschiebbar, absperrbar mit Schlüssel, integrierte Tastatur + Maus, ausziehbar wie Schublade, 75.-, Tel. 621770007

■ **Ram 2G B 1333 Mhz**, mémoire 2GB PC3 10600, 10.-, Tel. 726221

■ **Razer Chroma + Deathadder**, comme neuf, valeur marchande 130.-, prix de vente, 80.-, Tel. 671170188

■ **RAZER Naga Chroma**, Précis capteur Laser 5G, 16000dpi, 19 boutons MMO optimisés et programmables, rétroéclairage RGB Chroma personnalisable, 40.-, Tel. 621415847

■ **Receiver TV DVB-T 255 mini**, Club3D ZapTV 255mini USB2.0 DVB-T mini TV Receiver Travel pour PC. Neuf jamais utilisé (complet boîte), 20.-, Tel. 621393093

■ **Rockbox Brick**, état neuf, 25.-, Tel. 445958 ou 691697736

■ **Router Fritz 6490 cable**, wie neu, 40.-, Tel. 621773863

■ **Router wifi 7YXEL**, internet, ultra light speed royal less, ADSL 2, + Gateway for soho networks, 70.-, Tel. 661160562 ou 550508

■ **Samsung SSD 250G**, disque SSD, état neuf, 35.-, Tel. 691264912

■ **Scanner Canon CanoScan i665U**, + CD d'installation, câble, état impeccable, 25.-, Tel. +32474906548 ou +3263234833

■ **Scanner plat Canon Lide 90**, état neuf, 20.-, Tel. 691264912

■ **SSD SanDisk 480GB**, neuf, mod. SDSSDA-480G-G26 (valeur 115€) top produit, pas utilisé, emball. d'orig. fermé. Rdv Lux ou Esch/Alzette, 70.-, Tel. 621386456

■ **Stylo Inking Wakom**, stylo de retranscription au format électronique Inking, presque pas utilisé, 60.-, Tel. 621214975

■ **TP LINK**, 8 Port Gigabit Desktop Switch, TL-SG108, encore dans l'emballage, 20.-, Tel. 691507131

■ **TP-LINK 300 Mbps Wireless N PCI**, 10.-, Tel. 726221

■ **UPS (no-break) Sentinel Pro Sep 2200**, 1760 Watt - 2200 VA, révisé, valeur neuve: 800.-, p.v., 300.-, Tel. 621190466

■ **Ventilateur Rittal pour Rack**, 19", prix neuf 137.-, prix de vente, 75.-, Tel. 621397759

■ **Web Cam Hercules**, avec pince, état neuf, 5.-, Tel. 621404822

■ **Wenger Computer Backpack**, Rucksack für Laptop 15,4" max., nie gebraucht, neu, 50.-, Tel. 691580491

■ **White Magic Mouse 1**, 4-Way Scrolling, Ergonomic, Battery Status Indicator, Programmable Buttons, Adjustable DPI, Grip, ON/OFF Switch, 25.-, Tel. 691544993

■ **WiFi Router SpeedTouch**, modèle 585(v6), Thomson, avec tous câbles et prise, en bon état de fonctionnement, 5.-, Tel. 621523352

■ **Wireless/N USB Speed 300Mbps**, 150Mbps mini adaptateur Wifi 2,4Ghz usb 2.0 CD/driver (sup. performance), neuf, jamais utilisé, 15.-, Tel. 621393093

## Recherche/Suche

■ **Kaufe alte Computer**, Commodore C64, Amiga, Schneider, Amstrad, Sinclair, Atari usw, Tel. 621190401

## TÉLÉVISION ET VIDEO FERNSEHEN UND VIDEO

## CAMESCOPES KAMERA



■ **Braun Nizolux 1000W Filmleuchte**, exzellente Ausleuchtung von Räumen bei Filmarbeiten. Mit Halterung zum Festmachen an Kamera, 45.-, Tel. 661291095

■ **Caméscope mini Sony DVD201E**, excellent haut de gamme, mini DVD 8 cm (utilisable directement dans lecteur de salon), écran 6,2cm, dolby, 100.-, Tel. +33650683626

■ **Caméscope numérique HD MECER**, av. access., 95.-, Tel.



■ **TV Sony KV-1412EC**, Trinton, 50Hz ("Oldtimer" vun 1983), 30.-, Tel. 691835631

■ **TV Sony LED Full HD 55"**, 139cm, comme nve, 190.-, Tel. 621121065

■ **TV Thomson 70 cm**, prof.: 48 cm, av. télécommande, 70.-, Tel. +32494921146

■ **TV Windor grise**, fonctionne très bien, 50cm, cathodique, 70.-, Tel. 621391018

■ **TV Windsor écran 50 cm**, avec télécommande, 50.-, Tel. +32494921146

### Recherche/Suche

■ **Je cherche tel LED**, 140 cm et plus, faire offert, Tel. 691851711

### PHOTO FILM OPTIQUE FOTO FILM OPTIK

■ **2 visionneuses Hama**, éclairées, en bois, pour diapositives et négatifs, format, 96x44x10cm, comme neuves, 125.- pce, 250.-, Tel. 621194976

■ **3 appareils photo anc.**, 9 vieux appareils photo, pce, 70.-, Tel. 621754184

■ **350 FS Powercam Flash**, Appareil photo numérique. Résolution 0,3 pixels. Flash auto. Mémoire 7 Mo. Affichage LCD. Capture photo CMOS. Fixed focus, 15.-, Tel. 27449348

■ **Anciennes photos**, album avec des photos de Bernhoef, Hermestroff et autres photographes. Photos en excellent état, album selon âge, 400.-, Tel. 661216698

■ **Antike Fotoapparate**, Kastenfotoapparat 1x Agfa und 1x Brownie, jeweils mit Lederetui, Einzel 50,- Zusammen, 80.-, Tel. 661291095

■ **App. Nikon D5000**, +VR 18-55, sacchoe Vanguard, 400.-, Tel. 621291978

■ **App.photo num. Canon EOS 700 D**, capteur APS-C 18MP., 1 objectif EF-S 18-55, 1 objectif EF-S 18-135, 3 accus + chargeur + sacchoe, 450.-, Tel. 621524968



■ **Appareil de photo Canon Ixus 8515**, av. housse, 100.-, Tel. 661755931

■ **Appareil photo Kyocera**, batterie déchargée modèle de collection, 100.-, Tel. 691842037

■ **Appareil photo Nikon D3200**, avec 2 zooms, 1 sac, 1 sac de voyage, une carte SD 8GB, 470.-, Tel. 691881523

■ **Appareil photo Pentax Asahi**, pour collectionneur, 100.-, Tel. 621721317

■ **Appareils à photo anc.**, Tel. 661400831

■ **Appareils photo**, 2 modèles, Voigtlander et Medium, Tel. 691474069

■ **Belichtungs- Messer Revue 7**, aus den 60er Jahren, Funktionstüchtig, Erste Hand, 49.-, Tel. 661291095

■ **Cadre photo numérique Hama**, en acier, fonctionne avec cartes SD/ MMC/ SDHC et clé USB, commandes intégrées dans l'écran, jms util., parfait ét., 11.-, Tel. 691515399

■ **Cadre photo numérique LG Electronic F7000S**, carte mém. JPEG SD HHC XD MS MS-PRO, interne: 128mo, tr.b.ét., 45.-, Tel. +33780537699 ou +33647313728

■ **Caméra vidéo Canon Legria HF G25 Full HD**, 2016, objectif grand angle, micro stéréo, 2e batterie, filtre IR, état neuf, emballage orig., 450.-, Tel. 23649259

■ **Caméras surveillance intérieur**, achetées 05/2019, 60.-, Tel. +33780040400

■ **Canon EOS 600D EFS 18-200**, avec objectif EFS 18-200 (2 charg. incl. + boîte d'origine + manuel d'utilisation), 350.-, Tel. 691581929

■ **Canon EOS 650D / EF-S 18-135mm**, kit complet: chargeur, batterie, manuels, logiciels, emballage + Canon pare-soleil EW- 73B + filtres UV & polarisant Hoya, parf. ét., 400.-, Tel. 661830418

■ **Canon Ixus 285 HS Kit (violet)**, ét. impecc., 20,2 MP, avec housse, carte SD 8 GB, 2 batteries, chargeur, écran LCD 7,5 cm, 90.-, Tel. 380464

■ **Canon poignée BG-E4**, pour Canon 5D, originale, tr.b.ét., 50.-, Tel. 691585156

■ **Carte mémoire Samsung**, SDHC 8 Go, classe 6, pour appareil photo numérique, neuve, jamais utilisée, 8.-, Tel. 691717133

■ **Casio Exilim EX-Z19**, appareil digital, 9.1 Mp, avec tous les accessoires et la boîte d'origine, très bon état, 18.-, Tel. 691371262

■ **Circular Polarisations Filter**, B+W 62 S03M MRC, BJ '07, 60.-, Tel. 691246642

■ **Colleuse ISIN**, 15.-, Tel. 661210948

■ **Digital Kamera Traveller**, 6,2 Megapixel, 3 fach Zoom + alle Kabelanschlüsse , 40.-, Tel. 563684

■ **DJI Mavic Air**, tout neuf, 750.-, Tel. 691970521

■ **Dji mavic air (drone)**, tout neuf, jamais utilisé avec ticket et gtie, 820.-, Tel. 621735915

■ **DJI Mavic Pro + accessoires**, Fly more bundle: 3 batt., sacchoe, coffre, ND filter set et beaucoup plus, 650.-, Tel. 661768867

■ **DJI Osmo Pocket**, caméra stabilisée nouvelle sans ouvrir, 4K à 60 ips, 60 frames/sec, vision 80°, 1, 55m (taille pixels), ligne ralenti, 12MP, 300.-, Tel. 691307933

■ **Drone Phantom 3 Professional 4K**, prix à disc., échanges poss., comme neuf, Tel. 691136742

■ **Durst Laborator 1200, CLS 500**, tr.b.ét., av. Femobox 66 + 450, Componon-S 5.6 100mm + 150mm et autres accessoires, 750.-, Tel. 691220088

■ **DVD vidéo portable Lenco NR DVP-702 L22cm**, P.19.5, idéal pour dans la voiture, avec un accu, 80.-, Tel. 621411562

■ **Filtre polarisant 52mm**, comme neuf, modèle B+W Käsemann F-Pro Slim MRC, profess. à polarisat. circ. pour app. vidéo, APN et reflex, verre Schott non teinté, lames scellées traitées anti-reflets multicouche et multi-résistant, prix neuf: 110.-, p.v., 79.-, Tel. 27395356

■ **Flash cobra Fuji EF-42**, état comme neuf, ng 42, TTL, écran LCD, tête zoom auto 24-105mm, orientable vert. et horiz., 100.-, Tel. 621290117

■ **Flash Speedlite YN560**, pour appareils photo Canon, Nikon, Pentax, Olympus, exc.ét., 65.-, Tel. 691581929

■ **Fotokamera Minolta**, anal. 2 div. Objekt., Tragetasche, 180.- à disc., Tel. 691070956



■ **Fototasche Manfrotto Windsor**, für DSLR, modische Kameratasche, die der Ausrüstung optimalen Schutz bietet, wie neu, 90.-, Tel. 621318351

■ **Fujifilm Digital Camera**, Finepix XP10, complet dans son emballage d'origine, comme neuf, 40.-, Tel. 691483709

■ **GoPro Hero 3 + viel Zubehör**, Fernbedienung, 3 Akkus, vieles mehr, 145.-, Tel. 691202919

■ **Hama Vario Graufilter ND2-400**, für 77 mm Foto-Kameraobjektive, neu, Zoust., 1x benotzt, 40.-, Tel. 691507131

■ **Heliopan variograu ND**, filtre ND variable ND0, 3 - ND1, 8 , 77mm, 65.-, Tel. 691507131

■ **Housse appareil photo**, en néoprène, 7 x 10 cm, att. ceinture velcro, bandoulière amov., 7.-, Tel. 691935187

■ **Imprimante photo Canon Selphy**, 1 pack de feuilles offertes, b.ét., par USB et carte de mémoire, 120.-, Tel. 62135915

■ **Jumelles Bushnell**, état neuf, av. emballage orig., jamais utilisées, 10x 42 mm, 80.-, Tel. 621255583

■ **Kamera Sony**, Mini-Kassetten, Akku, Fernsteuerung, guter Zust., 80.-, Tel. 621641200

■ **Kamerarucksack Lowepro Primus**, kompakte Fototasche, 2 getrennte Hauptfächer die von hinten zu erreichen sind (Diebstahlschutz), 45.-, Tel. 359263

■ **Kodak Brownie Starlet Flash**, dans sa boîte d'orig., av. access., pour collectionneur, tr.b.ét., 25.-, Tel. 621523352

■ **Livres photo Nikon**, Contest International et autres, 25.-, Tel. 621565542

■ **Lumix DMC-FZ28 plus Tasche**, in sehr gutem Zustand, 90.-, Tel. 621353518

■ **Minox loupe**, 10.-, Tel. 661210948

■ **Nikkor zoom dx**, af-s dx 18-55mm f/3, 5-5, 6 ed2 for digital , neuf jamais utilisé, Pour nikon d3200, 40.-, Tel. 621404739

■ **Nikon AF-P DX**, neuf, jamais utilisé, Nikkor 18-55mm f / 3.5-5.6g vr ii lens, 100.-, Tel. 661150670

■ **Nikon AFS 70-200 mm F4**, quasiment neuf, aucun défaut, 740.-, Tel. 691298891

■ **Nikon Coolpix S32**, pour enfant, étanche 10m, antichoc, état neuf servi une fois, facture, sac, bte, mode d'emploi, prix neuf: 135.-, p.v., 50.-, Tel. 621530025

■ **Nikon D7000+ Zoom 16-85**, exc. état, 1473 décl., 3 batt. Nikon + charg., câbles, 2 SanDisk SDHX10 32 GB, 1 filt. polar. Kasemann MR + frais port, 699.-, Tel. 27395356

■ **Objectif Aspherical 28-90mm**, pour appareil photo Nikon AF (fabriqué au Japon), 30.-, Tel. 691581929

■ **Objectif Canon 24-70 f4 L** is, tr.b.ét., traces d'usure min., poss. RDV région sud, 390.-, Tel. 621387467

■ **Olympus Ecu**, série limitée, neuf, 195.-, Tel. 691604111

■ **Panasonic Lumix Kamera**, in Originalverpackung, in sehr gutem Zust., 40.-, Tel. 691872882

■ **Pentax Espio 160**, (pas digital) comme neuf peu utilisé, dans boîte original avec mode d'emploi, 35.- à disc., Tel. 691719767

■ **Plusieurs appareils à photo et une caméra vidéo**, Tel. 380689

■ **Posémètre Ikkophot Zeiss Ikon**, avec son étui en cuir, sa dragonne et son manuel d'instruction, des années '60, ét. neuf, 60.-, Tel. +33680621039

■ **Revere Eye matic 8mm Caméra**, opérationnel, tr.b.ét., avec étui en cuir, 50.-, Tel. 661291095

■ **Revueflex antique**, toujours opérationnel, réglage manuel, première main, 49.-, Tel. 661291095

■ **Réveil lueur matinale**, état neuf, prix neuf: 45.-, p.v., 20.-, Tel. 661105205

■ **Ricoh Caplio R1v**, 28-135mm, Zoom optique 4, 8X, 5MP, très bon état, très peu servi, 55.-, Tel. 661196617

■ **Rollei Sportline 100**, jamais utiliser, prix neuf: 89.-, p.v., 35.-, Tel. 621233852

■ **Rothlar Optik Gazelle antique**, 50.-, Tel. 329919 ou 661329919

■ **Sac caméra SAMSONITE**, Samoa DF 50 Colt, pour p.ex. Canon EOS 400d digital, ét. comme neuf, 10.-, Tel. 563684

■ **Scanneur dia et négatifs 35mm**, en photo numérique (JPEG, TIFF) pour stockage, 6Mega, interface USB2, fonction avec Vista ou XP, 10.-, Tel. 621523352

■ **Selbstauflöser Ferdax**, mit Aluminiumkästchen, Bedienungsanleitung, 50-er Jahre, 35.-, Tel. 661291095

■ **Sigma 150-500 5-6.3 APO HSM**, objectif stabilisé, exc.ét., av. housse de protection et filtre polarisant, 625.-, Tel. 661196617

■ **Sofortbildkamera Kodak EK 200**, von +/1978 für Sammler, Tel. 23699312

■ **Stellarscope**, viseur d'étoiles dans sa boîte d'origine avec accessoires, 25.-, Tel. +33637223407

■ **Super 8 Filmkamera**, im Koffer, mit sämtlichem Zubehör, Zuschneidemaschine etc. Sammlerobjekt, 25.-, Tel. 621648446

■ **Télescope Meade LXD55**, D=203.2mm, F=2000mm, contôleur Autostar, GPS Rikaline, caméra Philips, coffret 8 objectifs, trépied, exc. ét., 1.500.-, Tel. 621379657

■ **TL CT wireless microfone**, 15.-, Tel. 661210948

■ **Trépied photo SLIK 503 QF**, peu util., 40.-, Tel. 691284551

■ **UV-Haze Filter**, B+W 62 010M MRC. BJ '07, 20.-, Tel. 691246642

■ **View Sonic Digital Photo Frame**, 8" VFD 824-50, en bonne état, 15.-, Tel. 661165326

### Recherche/Suche

■ **Batterie pour Kodak ES Z612**, Cherche batterie fonctionnelle pour Kodak EasyShare Z612, 3, 7V 1600mAh KLIC-8000, Tel. 621394037

### TÉLÉPHONIE TELEFONIE

■ **1 & 1 Homeserver Fritzbox**, neu, 50.-, Tel. 621638922 Merl

■ **2 Akkus für HTC Desire 601**, Neupreis 13,50,-/Akku, beide 27.-, ganz neu, 8.-, Tel. 750007

■ **2 coques Apple en cuir**, prix neuf 110.-, neuves, pour iPhone 11 pro, 40.-, Tel. 2733451 ou 621324075

■ **2x FRITZ Fon C4**, comme neuf, 40.- fixe, Tel. 621121065



■ **2x I Phone 8 - 64 GB**, noir et blanc, 300.-/appareil. Etat impeccable, presque neuf, accessoires et emballage originaux inclus, 600.-, Tel. 621734462

■ **3 téléphones sans fil Siemens**, neufs, dans la boîte, jamais util., Gigaset AS150 Trio, Tel. 661160562 ou 550508

■ **4 DECT Siemens SL78**, bon état, plus besoin, mieux que de les jeter, 10.-, Tel. 661222203

■ **Accu**, Nokia BL-5c, 2.-, Tel. 23699312

■ **Alarmanlage Olympia Protect**, Set besteht aus 6 Tür-Fensterkontakte, Feuermelder, Fernbedienung +3 Tür-Fensterkontakte, 4 Glasbruchmelder, Neuwert: 310.-, V.P., 90.-, Tel. 563684

■ **Apple iPhone 6**, 64 GB, peu utilisé, sans aucun griffe, 140.-, Tel. 500325

■ **Apple Pencil (2e génération)**, taillé pour en faire plus, plus simplement, neuf, 100.-, Tel. 691522504

■ **B&O Beo Play H5 Black (écouteur)**, prix neuf 240.-, écouteur bluetooth, comme neuf, avec facture originale, 150.-, Tel. 621234897

■ **Bang Olufsen Beocom 6000**, téléphone B&O Bang Olufsen Becom 6000, sans Beoline, 110.-, Tel. 621213787

■ **Batterie neuve Motorola**, lithium ion nve pour smartphone Motorola, Référence DC20190106 DAB0002 Modèle JE 30,3,8 volts/2120 mAh, 20.-, Tel. 621681431

■ **Batterie Samsung Galaxy S4 mini**, batterie d'origine lithium-ion, comme neuve, 1900mAh, 10.-, Tel. 661756451

■ **Belkin Tune Base FM Iphone**, kit mains libre voiture i2, 18.-, Tel. 691719767

■ **Cession de contrat tangoJu**, 5 GB, sms et appels gratuits Europe, durée 09/2020, Prix normal 37-/mois, prix offert, 20.-, Tel. +491624333646

■ **Chargeur Samsung Galaxy S4**, chargeur secteur + câble data blanc (USB) d'origine Samsung Galaxy S4/S4 mini, couleur blanc, 10.-, Tel. 661756451

■ **Chargeur Samsung micro USB**, 10.-, Tel. 691660095

■ **Chargeur smartphones sans fil pour dans la voiture**, état neuf, jamais utilisé, avec emballage complet, 25.-, Tel. 691301678

■ **Chargeur solaire**, pour GSM avec beaucoup d'adaptateurs, jamais utilisé, av. emballage d'orig., 20.-, Tel. 691474069

■ **Coque Iphone 6 Azuri nve ultra-fine**, mauve/rose, 5.-, Tel. 621391018

■ **Coque magnétique Samsung**, 5,7" ou 14,5cm, jamais servie, noir, 20.-, Tel. 621681431

■ **Coque Samsung Galaxy S4 mini**, étui à rabat d'origine S View Cover noir, la fenêtre offre plusieurs fonctionnalités, capteur allume/éteint le téléphone, 15.-, Tel. 661756451

■ **Coques pour Samsung Galaxy S2**, 4 coques de protection: type cassette audio, drapeau USA, Penguin, ét. neuf, 6-/coque, Tel. 661756451



■ **Cubotx12**, GSM complet avec protection arrière PVC, boîte, câble, chargeur 2 sim 5" description sur site de GSM, 60.-, Tel. 621402475

■ **Enceinte Splash Proof Bluetooth Quilive** nve, jamais servie, sous-emballage, p.n. 85.-, p.v., 40.-, Tel. +33616909504

■ **Ericsson GH198 des années '90**, téléphone avec chargeur et 2 batteries, 90.-, Tel. 661291095

■ **Etui ceinture Bugatti**, cuir vérit., fait main, grde qualité, 5.4x10cm, clip ceinture, fermeture aimantée, b.ét., 7.-, Tel. 691935187

■ **Fax téléphone Philips**, neuf, papier ordin. à impression jet d'encre. chargeur automat. 20 pages, envoi différé, mémoire 20 pages, impression 4 ppm, 80.-, Tel. +33677124321

■ **Flip Case Galaxy S5**, 8.-, Tel. 565611

■ **FritzBox 7490**, Post Luxembourg, 50.-, Tel. 621516554

■ **Galaxie core**, tbét., tjrs util. avec protection, 95.-, Tel. 691884014

■ **Galaxie grand prime**, tbét., tjrs util. avec protection, 95.- à disc., Tel. 691884014

■ **Galaxie S3 mini**, b.ét., util. tjrs avec protection, 95.- à disc., Tel. 691884014

■ **Galaxy A3 16 GB**, ach. il y a 2 ans, comme neuf, util. tjrs av. protection, 145.- à disc., Tel. 691884014

■ **GSM - Grandes touchesGeemarc CL8200**, très peu utilisé, idéal pour personnes âgées, b.ét., 40.- à disc., Tel. 691585156

■ **GSM Bea fon SL550 GSM**, avec bouton alarme, utilisé 2 mois, avec emballage, 12.-, Tel. 560822

■ **Gsm Nokia C7**, avec chargeur pour voiture, 99.-, Tel. 621213668

■ **Handyvertrag bei TangoJu**, Laufzeit 09/2020, 5 GB, Euroflat, Normalpreis: 37.-, 20.-, Tel. +491624333646

■ **Headset Plantronics PN66935-03**, 50.-, Tel. 661755931

■ **Home pod**, blanc, tr.b.é., 250.-, Tel. +32497259281

■ **Housse pour Samsung Galaxy S2**, flip, cuir noir, ét. neuf, jamais util., 10.-, Tel. 661756451

■ **Huawei P30 Lite**, nouveau, 9/19, avec garantie et facture d'achat, 190.-, Tel. 691147297

■ **I-Phone 6S 128 Gb Gold**, 170.-, Tel. 661609070

■ **Ihome iHM79**, mini H.P. p. iPhone, iPad ou tout autre MP3, rechargeables, 10.-, Tel. 691284551

■ **Iphone 11 64 GB**, neuf, jamais utilisé, 700.-, Tel. 691951385

■ **iPhone 4S**, gebraucht, mit Schutzhüllen, 100.- à disc., Tel. 621353518

■ **iPhone 4s 32 Go**, blanc, tr.b.ét., 100% fonctionnel, déblocé icloud, tt opérateur, livré sans accessoire, 35.-, Tel. 661230671

■ **iPhone 5S**, date achat: 1an, comme neuf, tjrs util. avec protection, 189.- à disc., Tel. 691884014

■ **iPhone 5S**, 32go, 100% fonct., décodé, batt. orig., écran non d'origine, impacte coin (voir photo), livré avec sa boîte, idéal pr ados, 75.-, Tel. 661230671

■ **iPhone 5s 16 GB Noir**, neuf, Tel. 621421011

■ **IPhone 6**, 16 GB, space gray, hors d'usage ne démarre plus, batterie neuve, petit écat près du bouton power, pour bricoleur, 50.-, Tel. 621402475

■ **IPhone 6**, 16go, gris si., b.ét., écran neuf non d'origine, batterie Losoncoer 3400mAh, 100% fonct. (caméras, Tid..) décodé, 90.-, Tel. 661230671

■ **IPhone 6 16 GB**, Space grey, avec boîte et écouteurs, sans chargeur, 150.-, Tel. 661210021



■ *Photo disponible sur internet*

■ **6000 Wieder op Lëtzebuergesch**, gesammelt vum Jacqui Zimmer, français, deutsch, english, espanol, portugues, italiano, ca. 800 Seiten, Top Zust., 15,-, Tel. 313938

■ **85 livres**, de la collection Nelson, par pièce, 1,-, Tel. 691500345

■ **85 Oldtimer Traktor Magazine**, 280,-, Tel. 691407080

■ **98 Romane**, 1x gelesen, 150,-, Tel. 661813291

■ **Advanced Learner's English Dic**, Fourth's Edition/ With a dictionary CD-ROM with 5 million words of real English, your own access to the Bank of English, 25,-, Tel. 691533141

■ **Album de souvenirs**, Batty Fischer Luxembourg -ville, album de photos noir et blanc, magnifique, en bon état, 1966, 30,-, Tel. 691742897



**Alles Gute zur Silberhochzeit**, Sonderheft zum Telecran 7/2006, Rückblick auf 25 Ehejahre Grossherz, Henri u. Grossherz. Maria Theresa, 44 S., s.g.Zust., 10,-, Tel. 313938

■ **Alte Kinderbücher**, ab 1950, Tel. 691394370

■ **Amor als Ochse**, herausgegeben von Bruno Kaiser 2. Auflage 1987, 5,-, Tel. 691474069

■ **Angélique**, Romane von Anne Golon, dicke, gebundene Bücher 500 Seiten, Angélique, Angélique und ihre Liebe, Angélique und der König, Angélique die Rebellen, Angélique und Joffrey, Unbezähmbare Angélique, guter Zust., 4,-/St. od. 20,-/6 Bücher, Tel. 548552

■ **Annuaire Sociétés anonym**, 1960, publié par la BIL. Enlèvement ou envoi. Prés d'Arlon, 45,-, Tel. +3263218531

■ **ARBED**, un demi-siècle d'histoire industrielle 1911-1964 Développement de la sidérurgie luxbg. à partir de 1800 jusqu'à 1964, 20,-, Tel. 691533141

■ **Arnold Schwarzenegger "Total Recall"**, mon incroyable histoire. Biographie de 650 pages avec 240 photos de l'acteur et culturiste, b.ét., 12,-, Tel. 548552

■ **Art of the modern movie poster**, prix neuf 63,-, tr. beau livre de '08, peut utilisé, 516 pages, 40,-, Tel. 691474069

■ **August Liesch**, Allerhand an d'Maus Ketty, 2. erweidert Aufl, Editions du Centre, 1959, 5,-, Tel. 359263

■ **Auto Volt**, mensuel de l'électricité et de l'électronique automobile pour plusieurs marque, px unitaire, 8,-, Tel. 661111004

■ **Autos die in Lux. Geschichte machten**, livre en Allemand, 25,-, Tel. +3263370767 ou +3263388996

■ **Bandes dessinées**, comme nves, couvertures durs, Astérix: le gaulois, en Hispanie, Cléopâtre, le chaudron 5.-/pce, Les Ch'tis - salut les biloutes 5.-, Tel. 548552

■ **Bandes dessinées Kit Carson**, collection reliée no 3, 8 numéros (17-24), 1957, tr. rare, côté 86,-, 35,-, Tel. 548552

■ **Bandes dessinées Rahan**, albums n° 1, 2, 3, 4, 5, 6, 10, 11, 13, 16, années 1972, '73, '74, '75, tr.b.ét., 200,-, Tel. 691428680

■ **Bandes dessinées rares**, 1961-1975, petit format: Vidocq, Sergeant Guam, Yucca, Sergeant Gorille, Z33, Ardan, Sissi, Agent X-13, Youck, Banzai, Tigre, Kiwi, Oliver, Rangers, Marouf, Swing, Hardy, Souboum, Zembra, Calder, Jacques Rogy, Scotland Yard, etc. seulement en bloc: 30 BD 55,- fixe, Tel. 548552

■ **Basiswissen Pädagogik**, Unterrichtskonzepte und -techniken von Wolfgang Emer/Klaus-Dieter Lenzen, Projektunterricht gestalten, Schule verändern, 10,-, Tel. 691533141

■ **BD Luxembourg Zip Le Numéro 10**, album luxembourgeois auto-édité Treaux c'est Top, neuf (qualité Astérix), 5,-, Tel. 621541817

■ **BD Tintin**, 25 tintins BD, neufs, 200,-, Tel. 691212161

■ **Belle Epoque, Guerre et Paix**, album photos de François Mersch, édition num. de 1978, 403 Pages, grand format, 20,-, Tel. 574420

■ **Bertelsmann Lexikothek**, état neuf, 200,-, Tel. 32639250

■ **Bibel von 1902**, Legende geschrieben von Alban Stolz "Der christliche Sternenhimmel" + 9 Lexikone "Conversion", von 1902-1910 kompl., 250,-, Tel. 691694631

■ **Bibliothèque rose**, prix par pièce, 2,-, Tel. 691518688

■ **Bofferding**, Buch Onse Be'er ass Gudd! Edition Schortgen 1993, Zust. neu, mit Plan und Glückwunschkarte, 35,-, Tel. 691474069

■ **Britney Spears - Pop princess**, grand livre 31x26cm av. des centaines de photos en coul., 160 pages, légèrement endomm. (humidité), prix neuf: 30,-, p.v., 12,-, Tel. 548552

■ **Brockhaus Enzyklopädie VHS**, Videos, 12 Videokassetten [VHS], in Koffer, 60,-, Tel. 621705220



**Buch : "Alles über meine Schwangerschaft"**, wie neu, 30,-, Tel. 621638922 Merl

■ **Buchreihe 2. Weltkrieg Seekrieg 1939-1945**, Janusz Piekalkiewicz, 10,-, Tel. 523496

■ **Bussi Bär**, Frühling mit Bussi Bär Sonderausgabe 56 Seiten Basteln, Spiel & Spass von 1982, sehr guter Zust., 10,-, Tel. 691474069

■ **Bücher**, Die Echtermacher und ihre Basilika von Paul Spang, Die Weissweinküche Editions Guy Binsfeld, Jean-Pierre Lamboray Editions Imprimerie Saint-Paul, Vie Sauvage des Tropiques Editions Soline, Geheimnis Japan Shuichi Kato, Galerie der Säugetiere Hiroshi Aramata, Schöne Gärten Helmut Jantra, La Montagne et son Milieu Editions Atlas, L'Éléphant Editions Atlas, Luxembourg Capitale Editions Saint-Paul, Tel. 691805790

■ **Cahier luxembourgeois**, plusieurs années, 1924-1940, 5.-/pce, Leben an der Gemeng Käjeng, en noir et blanc, avec 2 cassettes orig., 25,-, Ech si Lëtzebuerg, Yves Kortum et Marc Laroches, 20,-, Von der Zauberflöte zum Standgericht, Naziplakate in Luxemburg 1940-1944, 45,-, Ma ville au fil des millénaires (Lux.) de Mars Schmit, 50,-, Tel. 691742897

■ **Centenaire de La BIL 1856-1956**, Les Cahiers Luxbg. complet! Avec tous les billets et cartes détachables. Enlèvement ou envoi. Prés d'Arlon, 45,-, Tel. +3263318531

■ **Céline Dion - L'ascension d'une Etoile**, 185 pages, 25 images, 6,-, Tel. 548552

■ **CHINAMAN - La Montagne d'Or**, LE TENDRE & TADUC, BD 1997, tbét., 10,-, Tel. 313938

■ **Citroën un génie d'avance**, de Dominique Pagneux, Ed. E.T.A.I., tr.b.ét., 33,-, Tel. 621136567

■ **Coffret anglais**, écouter et apprendre l'anglais, 5 livres, 25 vinyls 45T, 25,-, Tel. +33678894629 ou +33637223407

■ **Color Foto**, 30 Hefte zu je 130 Seiten, 1981-1983, mit unzähligen Fotos, Tests von Kameras, technische Details von Fotoapparaten. Tips für Fotografen, sehr guter Zust., 25,-, Tel. 548552

■ **Comics**, livres de poche le lot (soit 65 livres), 20,-, Tel. 691324807

■ **D'Butzebuch**, vum René Kartheiser, 1982, Biller: Monique Bayard, 112 Seiten, Hardcover, lëtzebuerg Sproch, ganz gudden Zoustand, 25,-, Tel. 313938

■ **Daniel Küblböck**, Ich liebe meine Töne. Die Geschichte des eigenwilligen Superstars. Hartdeckel, 222 Seiten, 38 Fotos, neuwertig, 7,-, Tel. 548552

■ **Das Jahrhundert Buch**, von 1900-1999, ungebraucht, 20,-, Tel. 691631818

■ **Das magische Baumhaus**, verschiedene Bänder, perfekter Zustand, wie neu, 3,-, Tel. 621145259

■ **Der Fluss der 1000 Gefahren**, von Vince Lahay perfekter Zustand (wie neu), 2,-, Tel. 621145259

■ **Der Käfer I, II, III, IV**, Der Käfer I, II, III, IV Eine dokumentarische Livre en allemande, très bon état Prix: 100.-€ les 4, 100,-, Tel. +3263370767

■ **Der kleine Brockhaus**, Brockhaus Enzyklopädie in 2 Bänden, von 1962, in sehr gutem Zustand, 20,-, Tel. 691533141

■ **Der Tote im Dorfteich**, von Franziska Gehm, guter Zustand, 3,-, Tel. 621145259

■ **Der Wenzelrundweg**, éd. St Paul, état neuf, 8,-, Tel. 523496

■ **Deutsche Hartdeckel Bücher**, Hildegard Knef, Luis Trenker, Nans der Hirt, Shanna, Es muss nicht immer Kaviar sein, Antonio Adverso Fluss der Abenteuer, Désirée, Terra Magna, Lady Chatterley, Die letzten Tage von Pompei, Das Mädchen auf der Schaukel, Die Nacht von Lissabon, Heroine, Schmetterlinge weinen nicht, Suzie Wong, Hotel, Via Mala, Vom Winder verweht, Hamlet redet zuviel, Vergib uns unsere Schuld, Drei Kameraden, Narrenspiegel usw., 50 Bücher, 50,-, Tel. 548552

■ **Deutsche Romane (Paperbacks)**, Magus, Prometheus Mosaik, Feuerkreuz, Dunkle Flësse des Herzens, Das Double, ist Gott eine Droge? Lebenszeichen, Don Camillo, Der Briefmarkenhändler, Bruder Cadfaels Busse, In letzter Minute, 12 Bücher, 15,-, Tel. 548552

■ **Deutsches Reich Arbeitsbuch Lu**, Luxembourgeois en bon état, 60,-, Tel. 691742897

■ **Dépliant Ford Mustang 1968**, rare, dépliant publicitaire (plusieurs pages), original d'époque, 40,-, Tel. +32498394648

■ **Diana, sie suchte die Liebe**, von Andrew Morton. Das Leben der Prinzessin von 1992-1997. Neue Enthüllungen und Rätsel. Neuwertiges Hartdeckel-Buch mit 57 Fotos, 9,-, Tel. 548552

■ **Diary of a Wimpy Kid 11**, "Double Down" Perfect Status (like new), 4,-, Tel. 621145259

■ **Dictionnaire Français-Espagnol**, La Robert & Collins 120 000 Traductions Le dictionnaire pour aller à l'essentiel en espagnol, 10,-, Tel. 691533141

■ **Die drei ??? Seeschlangen-Spuk**, perfekter Zustand, wie neu, 4,-, Tel. 621145259

■ **Die Entertainer der Nationallotterie**, Band 1-3 von R. Spautz erzählt von Künstlern die während der Ziehung der Lose aufgetreten sind, 40,-, Tel. 691533141



**Die grosse Bertelsmann Lexikothek**, mit 35 Bücher + Atlas International, 30,-, Tel. 691783490

■ **Différentes bandes dessines**, Le petit Spirou, Nr 1 – 16 Spirou et Fantasio, Nr 7, 14, 41 Nabuchodinosaur, Nr 1-6 Gaston, Nr12 Leonid et Spoutnikra, Nr 1-5 L'Agent 212, Nr 1 – 5, 11, 16, 2,-, Tel. 691494101

■ **Distinctions honorifiques G.D.**, Raymond Weiller distinctions honorifiques du G.D.DE IUXEMBOURG II ouvrage publié à l'occasion du 150 anniversaire., 35,-, Tel. 691742897

■ **Divergent**, de Veronica Roth, 440 pages, tr.b.ét., 1,-, Tel. 23640607

■ **Dominici Innocent de Claude Mossé**, livre couvertures dures de 330 pages avec photos concernant un étrange triple meurtre, 7,-, Tel. 548552

■ **Donald Duck & Co Nr 14**, guter Zustand, 1,-, Tel. 621145259

■ **Duden**, Die sinn- und sachverwandten Wörter/ Synonym- Wörterbuch der deutschen Sprache, 10,-, Tel. 691533141

■ **Duden**, Redewendungen und sprichwörtliche Redensarten, mehr als 10.000 feste Wendungen, Redensarten und Sprichwörter, 10,-, Tel. 691533141

■ **Duden**, Das Bildwörterbuch/ Die Gegenstände und ihre Benennung, 10,-, Tel. 691533141

■ **Duden**, Die neue deutsche Rechtschreibung, 10,-, Tel. 691533141

■ **DWJ - Deutsches Waffenjournal u. Visier-Hefte**, 1.-/St., Tel. 621225282

■ **Elenchus Fontium Historia Urbanae** Centre Luxembourgeois de Documentation et d'Etudes Médiévales, 1996, tr.b.ét., 20,-, Tel. 313938

■ **Encyclopédie alpha du cinéma complète**, 1 à 11, reliée, état impeccable, 75,-, Tel. 23639250

■ **Encyclopédie de l'astrologie**, composé de 5 sections: votre signe et vous, dossiers astral, les arts divinatoires, l'inexpliqué, destin et fortune à discut, 170,-, Tel. 691842037

■ **Encyclopédie photo KODAK**, relié, état impeccable, 75,-, Tel. 23639250

■ **Encyclopédie PLANETE**, 1961-1968, 41 numéros, LA NOUVELLE PLANETE, 1968-1971, 34 numéros. Chronique de notre civilisation - Sciences - Histoire - Mon future - Civilisations disparues - Grand contemporain etc., tr. intéressant, 1.-/pce, Tel. 691394370

■ **Encyclopédie Quillet**, 8 vol., tr.b.ét., 50,-, Tel. 661514523

■ **Encyclopédie Universalis**, par thèmes Sciences, Culture, Art, Complètement neuve, illustrée en couleurs de qualité, noms communs et noms propres, 44,-, Tel. 621771830

■ **Encyclopédies**, édition France, 12 et 16 volumes, Dictionnaire Quillet et Universalis, 500,-, Tel. 691906781

■ **English dictionary Larousse**, 10,-, Tel. 691533141

■ **English Paperbacks**, (Romane) North and South, The Jona, Random Winds, Mist of Avalon, Uran Connection, Nathaniel, A Walk on the Wild Side, Scary Kisses, Year of the Intern, I'll Cry Tomorrow, Don't pck the Flowers, Angélique and the King, 12 books, 10,-, Tel. 548552

■ **Enzyklopädie Dr. Grzimeks**, Tierleben. 13 Bände aus den 70er Jahren, jedes Band ca. 600 Seiten, viele Bilder, guter, sauberer Zustand, 59,-, Tel. 661660171

■ **Ethan Ringler Tucumska**, Tome 1, 2004, Dessin Gilles Mezzomo, Scénario D.P. Filippi, Reperages, Duuuis, état neuf, 10,-, Tel. 313938

■ **Fahrräder (Velos) von Roberto Gurian**, Klassiker Trends Visionen, grosses, neuwertiges Hartdeckel-Buch, 270 Seiten, Sehr viele Fotos, 15,-, Tel. 548552

■ **Faszination Porsche**, mit spektak. Fotografien u. umfassenden techn. und historischen Informationen. Sprache: D, ISBN: 1-40548-355- 5, Format: ca. 32x25 cm, 192 Seiten, Zustand: sehr gut + 20 andere Porsche Bücher zur Verfügung, 20,-, Tel. 313938

■ **Ferrari Club Luxembourg 20 Ans**, brochure de Luxe, éditée à l'occasion de la célébration du 20ème anniversaire du Ferrari Club Luxembourg 1984-2004. Format : 24 x 34 cm. 86 pages + Couverture Un Must-Have pour les amateurs de la marque, tr.b.ét., 45,-, Tel. 313938

■ **France Gall: Destin d'une star courage**, biographie, 280 pages, 9,-, Tel. 548552



**Frauenbücher - Romane**, Preis pro Buch 1,-, je 10 Bücher 1 Buch gratis sehr guter Zustand Susan Mallery, Carly Phillips, Sophie Kinsella, Sheila R., 1,-, Tel. 621298095

■ **Freak**, von Rodman Philbrick, guter Zustand, 4,-, Tel. 621145259

■ **Frères de sang**, de Mikael Ollivier en parfait état (comme neuf), 5,-, Tel. 621145259

■ **Fünf Freunde 40**, und die versteckten Perlen von Enid Blyton perfekter Zustand (wie neu / nie gelesen), 3,-, Tel. 621145259

■ **Fünf Freunde Sammelband 3/5/7**, von Enid Blyton perfekter Zustand (wie neu / nie gelesen), 7,-, Tel. 621145259

■ **Game of Thrones 1-5 en anglais**, tr.b.ét., vente l'ensemble uniq., 10,-, Tel. 621363789

■ **Geisterromane + Gruselromane**, Tony Ballard, Geisterkiller, Zamora, Gaslicht, Irrlicht, Vampir, Mitternachtsroman: 60cts/ St., Tel. 691332059

■ **Gérard Depardieu, Der europäische Superstar**, Taschenbuch, 240 Seiten, 70 Fotos, neuwertig, 5,-, Tel. 548552

■ **Globi bei den Indianern**, Robert Lips/A. Bruggmann, Editor J.K. Schiele Zürich 1971, 20,-, Tel. 621290117

■ **Globi beim Fernsehen**, Robert Lips/Jakob Stäheli, Editor J.K. Schiele Zürich 1971, 20,-, Tel. 621290117

■ **Globi Bücher**, (1.-4. Auflage), Tel. 507163

■ **Globi im Land der Spanier**, Robert Lips/J. Stäheli, Editor J.K. Schiele Zürich 1959, 25,-, Tel. 621290117

■ **Globi im Zirkus**, Robert Lips/A. Bruggmann, Editor J.K. Schiele Zürich 1947, 25,-, Tel. 621290117

■ **Globi in der Verbannung**, Robert Lips/A.Bruggmanni Editor J.K. Schiele Zürich 1948, 25,-, Tel. 621290117

■ **Goldorak La contre- attaque**, Le livre sent l'humidité, un peu blanchie et un peu endommagé, sinon tout est en ordre, 15,-, Tel. 26665039

■ **Grand Memento Encyclopédique**, Larousse 1948/1949 (1+2) by Augé, Gillon, Hollier- Larousse, Moreau et Cie. - Paris, 60,-, Tel. 388031

■ **Grd choix de livres all. et fr.**, petits prix de 1.- à 5,-, Tel. 691217880

■ **Gregs Tagebuch (1 bis 10)**, von Jeff Kinney, perfekter Zustand (wie neu), 7,-, Tel. 621145259

■ **Harry P. Gefangene von Askabar**, Joanne K. Rowling: Harry Potter und der Gefangene von Askabar, 2000, Carlsen Verlag, Geb. Ausgabe, sehr guter Zustand, 7,-, Tel. 621290117

■ **Harry Potter**, Order of the Phoenix CD in English, 10,-, Tel. 661498416

■ **Harry Potter Goblet of Fire**, listening tapes in english, 5,-, Tel. 661498416

■ **Harry Potter Half Blood Prince**, listening CD in english, 10,-, Tel. 661498416

■ **Harry Potter u. der Feuerkelch**, Joanne K. Rowling, Gebunden, Carlsen Verlag, sehr guter Zustand, 7,-, Tel. 621290117

■ **Hechtsommer**, von Jutta Richter, perfekter Zustand, wie neu, 4,-, Tel. 621145259

■ **Hémchts-Lauden - 1927**, vum Jos. Sevenig, illustriert vum Sylv. Linster, 12,5x19,5 cm, 36 Seiten + Deckel, an lëtzebuerg Sprooch, ganz gudden Zoust., 25,-, Tel. 313938

■ **Hochzeitsknigge**, Tel. 661400831

■ **Huschke von Hanstein**, Der Renntbaron, von Tobias Aichele, 288 Seiten, Hardcover, sehr guter Zust., 20,-, Tel. 313938

■ **Illustrierte Bücher für Kleinkinder**, Das Super Leselöwen Abenteuerbuch mit Bildern 5.-, Die Biene Maya 5.-, Tom & Jerry, Les 101 Dalmatiens 5.-, La belle et la bête 5.-, Mensch und Natur 5.-, Le manuel d'échec d'Anatoly Karpov (Disney) 5, Tel. 548552

■ **Importante collection de livres Arlequin Azur**, 1.-/pce, Tel. 621375149

■ **Intégralité de la Saga Twilight**, fr., tr.b.ét., à retirer à Strassen, 20,-, Tel. 621713816

■ **Island Panorama von Pall Stefansson**, wunderbare Fotos auf 127 Seiten, Hartdeckel, neuwertig, 12,-, Tel. 548552

■ **Jackie Kennedy**, un mythe américain biographie 507 pages 22 photos, 9,-, Tel. 548552

■ **Jaengelchen Mondorf- Thionville**, Jaengelchen chemin de fer Mondorf-Thionville, 1903-1934, chemin de fer Jean Paul Meyer, état neuf, 50,-, Tel. 691742897

■ **Je mange, donc je maigris**, de M. Montignac, 290 pages, syst. naturel pour perdre du poids 9.-, Charles Lindbergh, Stationen meines Lebens, Memoiren, Taschenbuch 460 Seiten mit Fotos 5.-, Tel. 548552

■ **John Lennon, Mon frère**, par Ingrid Lennon, 270 pages, 6,-, Tel. 548552

■ **Kanner Theater. Band 4**, 1950 vum Hary Trauffer. Eng Sammlung vu Letzeburger löschteger Stéckelcher mat Gesank. Format ca. 12,5 x 19 cm., 52 Seiten + Deckel. Ganz gudden Zoustand. Déi komplett Serie vum Band 1 bis Band 9 sin hei agestallt, 20,-, Tel. 313938

■ **Kanner Theater. Band 5**, 1950 vum Hary Trauffer. Eng Sammlung vu Letzeburger löschteger Stéckelcher mat Gesank. Format ca. 12,5 x 19 cm., 56 Seiten + Deckel. Ganz gudden Zoustand. Déi komplett Serie vum Band 1 bis Band 9 sin hei agestallt, 20,-, Tel. 313938

■ **Kannerbicher**, Tel. 23699312

■ **Karl May: In Mekka**, gebundene Ausgabe Band 50 aus Karl May's gesammelte Werke, Band 36, 1953, Karl May Verlag, Bamberg, sehr guter Zustand, 8,-, Tel. 621290117

■ **Karl May: Schatz im Silbersee**, gebundene Ausgabe Band 36a us Karl May's gesammelte Werke, Band 36, 1952, Karl May Verlag, Bamberg, sehr



■ **Livres en allemand**, gratuits, Tel. 691855797

■ **Livres techniques sur charpente**, construction métallique, épreuves etc., Tel. +33680621039

■ **Livres Velomania 2011**, emballage origine, éditions Luxemburger Wort, avec 2 DVD, 30,-, Tel. 523496

■ **LTB Enten-Edition**, verschiedene Bänder, guter Zustand, 4,-, Tel. 621145259

■ **LTB SonderBand (Sommer 1)**, guter Zustand, 3,-, Tel. 621145259

■ **LTB SonderBand 16/17 (Weihnachten)**, guter Zustand, 3,-, Tel. 621145259

■ **LTB SonderBand 3/4 (Frohe Ostern)**, guter Zustand, 3,-, Tel. 621145259

■ **LTB Spezial Band 41- Wildwest**, guter Zustand, 5,-, Tel. 621145259

■ **Lucky Luke**, de 1966 à 1969, BD no 5, 15, 17, 23, 26, 31, b.ét., 50,-, Tel. 621404739

■ **Lucky Luke Dalton City**, Dargaud Editeur 1969 Dépôt légal 2e trimestre 1977 No 990, 6,-, Tel. 326593

■ **Lustige Taschenbuch (LTB)**, verschiedene Bänder, guter Zustand, 3,-, Tel. 621145259

■ **Luxembourg Belle Epoque**, 1818 - 1916, album photos de François Mersch, 480 pages, grand format, 20,-, Tel. 574420

■ **Luxembourg Forteresse**, et Belle Epoque, album photos de François Mersch, édition num. de 1976, 303 pages, 20,-, Tel. 574420

■ **Luxembourgsgensia Dictionnaire et Letzbuergesch schreiben**, 1-6000 Wiederer op lezzebuergesch 2-Letzbuergesch richtig schreiben, 15,-, Tel. 661441331

■ **Luxemburg, seine Dynastie**, François Mersch, Band 1 + 2, Luxemburg, so wie es war, François Mersch a vill aaner Luxemburgensia, Preis nach VB, Tel. 691394370

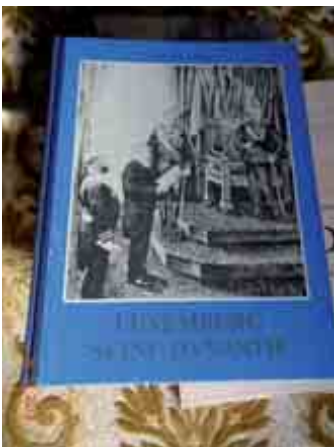

■ **Luxembourgsgensia**, cahiers luxembourgeois et Nos cahiers, 1-2.-/pce, Tel. 691394370

■ **Luxemburger Entertainer der National-Lotterie**, von Roger Spautz 1983 Band 1, Vortragskünstler, Kabarettisten, Band 2 Akrobaten, Ballerinen, Majoretten, neuwertig 225 u. 230 Seiten, viele Fotos, je 15,-, Tel. 548552

■ **Luxemburger Illustrierte**, Jahrgang 1935 Band 1 + 2, 1936 Band 1 + 2, 1937 Band 2, 450,-, Tel. 621715577

■ **Luxemburger Illustrierte 1924**, N° 9 Noël, Seltenes Sammlerexemplar, (andere Nummern stehen auch noch zur Verfügung) in deutscher Sprache, 8 Seiten - 25,5 x 32,5 cm. In sehr gutem, altersbedingtem Zustand, 15,-, Tel. 313938

■ **Luxemburger Illustrierte 1924**, N°8, Seltenes Sammlerexemplar, (andere Nummern stehen auch noch zur Verfügung) in deutscher Sprache, 8 Seiten - 25,5 x 32,5 cm. In sehr gutem, altersbedingtem Zustand, 15,-, Tel. 313938

■ **Luxemburger Illustrierte 1924+**, 1925, L'Illustré Luxembourgeois, N° 5, 9, 12, 19, 20, 32, 33, 49, in deutscher Sprache, je 8 Seiten, 25.5x 32.5 cm, 25,-, Tel. 313938

■ **Luxemburger Kochbuch**, hergestellt in den Strafanstalten Luxembourg Neuaufgabe 1977, sehr guter Zustand, 230,-, Tel. 560822 nach 18:00, Kayl

■ **Luxemburger Wörterbuch**, 5 Bände, 1978, neu, Tel. 26787575

■ **Ma mère est impossible**, de Anne Fine, b.ét., 4,-, Tel. 621145259

■ **Maison M. Fromes Luxembourg**, Modezeitschrift 1931 Die Dame von Heute - Modezeitschrift April 1931 Maison M. Fromes Luxembourg Coin Rue Philippe et Avenue Monterey Modezeitschrift der damaligen Zeit, mit zahlreichen Fotos u. Illustrationen in deutscher Sprache 20 Seiten, Hardcover Format: 24 x 32 cm. In sehr gutem, leicht altersbedingtem Zustand, 15,-, Tel. 313938

■ **Marias zweite Niederkunft**, mausgraue Geschichten / Gedichte und Texte von Josy Braun (1972), 20,-, Tel. 691533141

■ **Marilyn Monroe - Enquête sur un assassinat de Don Wolfe**, livre 485p. avec 38 photos (La mort mystérieuse de Marilyn) 12,-, Marion Brando La Biographie non autorisée de Peter Manso, 850 pages, 82 photos, b.ét., prix neuf: 23,-, p.v.: 9,-, Tel. 548552

■ **Mars Schmit 1983 livre d'art**, "Si Luxembourg m'était dessiné" tome 1, édition de luxe hors commerce, 168 pages, neuf, 25,-, Tel. 313938

■ **Maserati**, de Maurizio Tabucchi, HEEL-Verlag, ALLE GRD PRIX, SPORT, GT-Fahrzeuge von 1926 bis heute, Zustd. neu, 50,-, Tel. 23649259

■ **Maserati Die Modelle des neuen Jahrtausends**, von Wolfgang Hörner (Verlag GeraMond), neuer Zust., 176 Seiten + Foto, 50,-, Tel. 23649259

■ **MERSCH Francois**, Luxembourg - Forteresse & Belle Epoque, 70,-, Tel. 621185303

■ **Métamorphoses de l'Athénée**, 1603-1989, il y a 25 ans, l'Athénée quittait les murs situés rue Notre-Dame à l'ombre de la Cathédrale, 25,-, Tel. 691533141

■ **Méthode Assimil El Francés**, méthode d'apprentissage de français pour espagnols "El Francés" avec CDs. Livre et CDs tout neuf, prix d'achat: 70,-, p.v., 35,-, Tel. 621255502

■ **Michael Connelly, 3 livres (thriller)**, en anglais: The Narrows, Lost Light, The Closers (New York Times Bestsellers) 3x 400 pages, les 3, 10,-, Tel. 548552

■ **Micky Maus Hefte im Ordner**, 1991-1994, 8 Stück, 10/Ordner, 50,- für 8, 10,-, Tel. 560822

■ **Micky Maus Taschenbücher, Manga und Comic**, ab 1.-/St., Tel. 26102083

■ **Microprocesseurs 8 Bits**, M. Aumiaux, 4ème édition, 40,-, Tel. +33677124321

■ **Mit Globi und Pinocchio nach Venedig**, Robert Lips/A. Bruggmann. Editor J.K. Schiele Zürich, 1957, 25,-, Tel. 621290117

■ **Mit Kranz und Palme**, Erinnerungsblätter von Nikolaus Weiter, 10,-, Tel. 691533141

■ **Nanar, Jujube et Plette**, bande dessinée, Gotlib Glénat, 200 pages, ét. neuf, 15,-, Tel. 313938

■ **Naturalia**, La vie dans la Nature no 4-7, 10-13 + 15 de 1954; no 16-27 de 1955; no 28, 31-39 de 1956, 7-/pce ou 30 pces, 180,-, Tel. 691474069

■ **Naturopathie**, les 12 modules de cours de naturopathie tel 0033649283396, 150,-, Tel. +33649283396

■ **Neuwertige Bücher**, deutsch u.franz., grosse Auswahl: Romane, Philosophie, Kunst. Auch Luxemburgensia, ab 2,-, Tel. 23664728

■ **Nouvelle encyclopédie d'électricité**, Desarces 1949, 2 tomes, nombreuses illustrations et planches idem pour la mécanique, 70,-, Tel. +33680621039

■ **Nouvelle encyclopédie de mécanique**, Encyclopédie de Mécanique de Desarces de 1949, 2 tomes, nombreuses illustrations 2 autres Tomes sur l'électricité, 70,-, Tel. +33680621039

■ **Novemberschnee Thriller**, von Jürgen Bancherus guter Zustand, 2,-, Tel. 621145259

■ **Ons Hemecht**, 1966-1974, 1980, 1983, 1985, 1986, 1989, 1990, faire offre pour le tout ou, 1-/pièce, Tel. 691394370

■ **Ons Jongen a Meedercher**, Buch vom Georges Even, Ons Jongen a Meedercher- Die gestohlene Jugendzeit, ISBN 978-2-87963- 840-9 Luxembourg 2012, 25,-, Tel. 621715577

■ **Palettes : l'intégrale : 18DVDs**, collection de 50 films pour redécouvrir et comprendre 50 chefs-d'oeuvre majeurs de l'histoire de l'Art, 50,-, Tel. 691995586

■ **Pampa Blues**, von Rolf Lappert, perfekter Zustand, wie neu, 5,-, Tel. 621145259

■ **Panorama Mondial**, de 1968 à 1978, état impeccable, 200,-, Tel. 23639250



■ **Paul McCartney - The Biography**, by Philip Norman, new, english, 854 pages, hardcover with b/w photos, 5,-, Tel. 621182389

■ **Peugeot l'aventure automobile**, de Dominique Pagneux, tr.b.ét., Ed. E.T.A.I., 33,-, Tel. 621136567

■ **Pierre Tombal Chute d'OS**, BD 15, Editeur Dupuis, Hachette, très bon état, 10,-, Tel. 313938

■ **Playboyzeitschriften**, aus den sechziger Jahre, 10-/St., Tel. 691474069

■ **Plusieurs caisses de divers livres**, aussi anciens livres, Tel. 768317 ou 621406646

■ **Porsche 356 & 550**, Une histoire en images de Henry Rasmussen Ed. E.T.A.I. relié & dans coffret, tr.b.ét., prix + port à disc., 120,- à disc., Tel. 621136567

■ **Porsche Bücher**, Miniatures Porsche 911 au 1/43e, de J.M. et D. Last 30,-, Porsche 356 Buch: Technothek 25,-, Ferry Porsche - Ein Leben für das Auto 20,-, Es muss einfach ein Porsche sein 25,-, Porsche Buch: Faszination Porsche 20,-, Das große Porsche Buch, Portrait einer Legende 20,-, Sportwagen, eine Chronik von Udo Bols 15,-, Grosse Marken Porsche - Chris Harvey 15,-, Porsche 911 - Die exklusiven Wagen der Welt 15,-, Die Porsche 911 Story - Paul Frère 25,-, Die Geschichte einer Denkfabrik 20,-, Tel. 313938

■ **Practical English Usage**, Second Edition / Dictionary of problem points in the language for foreign learners and their teachers, 25,-, Tel. 691533141

■ **Précis d'histoire de la philo**, F-J Thonnard, A.A. 1275 pages de réflexions sur les grands philosophes de l'antiquité jusqu'aux temps modernes, 20,-, Tel. 691533141

■ **Prinz Eisenherz**, die 10 Bände Prinz Eisenherz mit 2 resp. 3 Abenteuer pro Band, auf Deutsch, wie neu, 25,-, Tel. 440701

■ **Profifoto 1980**, gebundenes, neuwertiges Hartdeckelbuch, alle Aussagen des Magazins von 1980, viele Fotos, Tests, Reportagen, 12,-, Tel. 548552

■ **Readers-Digest Auswahlbücher**, mit je 4 Top Romanen, 500 Seiten, 1-/St., Tel. 23620201 ou 691910221 pas de SMS

■ **Reinhold Messner**, 3 Bücher, 13-/St. oder alle für, 30,-, Tel. 691474069

■ **Reparaturanleitung**, Nr 71, Peugeot 404, 10,-, Tel. 621743743

■ **Reparaturanleitung Nr 5109**, Yamaha FJ1100 / FJ1200 ab Baujahr '84, 10,-, Tel. 621743743

■ **Revue technique**, BMW 3erReihe, VW Golf V, VW Touran, so wirds gemacht, 15,-, Tel. 661680681

■ **Revue technique**, pour Peugeot 106, 205, 405, Citroën Xantia, Renault 5, 25, Espace, prix par pce, 8,-, Tel. 661111004

■ **Revue technique No 271**, Peugeot 204, 10,-, Tel. 621743743



■ **Revue de 1953-1959**, Letzburger Revue von 1953 bis 1959, gebunden, 14 Bände. Perfekter Zustand, 100,-, Tel. 621648446

■ **Rivalinnen**, von Ulrike Grünewald, Doppelbiografien berühmter Frauen: Prinzessin Diana und Camilla Parker, Soraya und Farah Diba, Jackie Kennedy und Maria Callas. Hartdeckel, 247 Seiten, viele Fotos, neuwertig 7,-, Tel. 548552

■ **Rodeo Western**, Nr 72 + 350, sechziger Jahre, Wild West Roman 142, 514, 673 + 678, Pabel Western, Nr 23, Erstdruck + 54, Moewig Western, Nr 11, Tel. 691474069

■ **Romans, livres de poche**, larousse, allemand et français, séparé ou en lots à partir de 50 cts, Tel. 691409131

■ **Route des svatsikas**, Das Reich, BD Tome 2, tbét., 12,-, Tel. 313938

■ **Self portrait "USA"**, de David Douglas Duncan 1969: vues de l'Amérique sous tous ses angles, 30,-, Tel. +33680621039

■ **Simenon +/- 150 romans policiers**, regroupés dans 16 volumes, 20,-, Tel. 440701

■ **Sophaletta 5**, L'Ordre Ecarlate, BD 2001, tbét., 13,-, Tel. 313938

■ **Sportbücher**, Olymp. Spiele 1984, Los Angeles/Sarajevo, 255 Seiten, viele Bilder 15,-, Olymp. Sommerspiele 1992, Barcelona von Dieter Kurten 205 Seiten, viele Bücher 15,-, Die goldenen Jahre des Sports von Karl Erb 1972, 500 Seiten 15,-, Guinness Buch der Rekorde 1982 350 Seiten 9,-, Guinness Buch der Rekorde 355 Seiten 9,-, Tel. 548552

■ **Spukhefte**, Mitternachtsromane, Irrlicht, Gaslicht, Zamora usw., 0,60-/St., Tel. 691332059

■ **Super Nick, Gregs Tagebuch etc.**, divers livres enfants: Gregs Tagebuch 1 à 10, Super Nick 1 à 8, Lucas und Skotti 1 et 2, Rick 1 à 4, Die Blogger Bande 1-4, 5,-, Tel. 661255250

■ **Sylvie Vartan**, chanteuse, comédienne, entre l'ombre et la lumière, autobiographie, 412 pages, 84 photos, comme neuf, prix neuf: 21.90,-, p.v.: 9,-, Tel. 548552

■ **Taschen - la petite collection**, 26 livres + 20 livres sur l'art moderne (Taschen), 100,-, Tel. 691995586

■ **Taschenbücher Romane**, Spuk-Romane, in kleinen oder grossen Quantitäten, 0,60-/St., Tel. 691332059

■ **Terminale Terminus**, par Th. Robbrecht (ISBN 978-2-74-851206-9), tr.b.ét., 10,-, Tel. 621145259

■ **The case against Barack Obama**, by David Freddoso, Hardcover, about The Unlikely Rise and Unexamined Agenda of the President 290 pages and 13 pictures 9,-, Tel. 548552

■ **The Superior Spiderman**, Tome 5 état neuf, encore dans son emballage suite erreur d'achat, 13,-, Tel. +33382200624

■ **Thorgal La Cage**, Rosinski, Van Hamme 1997, très bon état, 10,-, Tel. 313938

■ **Tiffany Glasarbeiten**, +/- 500 Vorlagen Hefte Bücher zu Glasarbeiten im Tiffany Stil, 135,-, Tel. 691371262

■ **Tintin en français**, 13 BDs Tintin en français + 5 BDs diverses 7-/pce, 7,-, Tel. 661699091

■ **Tintini D'Ouer mam Krack**, 1. Oplo 1989, op Lëtzebuergesch, Neizoust. , 85,-, Tel. 313938

■ **Tonband- und Kassettenrec. Service**, Gerhard Heinrichs mit DNL, Dolby und High Com, Franzis Verlag 1980, 7,-, Tel. 621290117

■ **Tour de France 1957**, Miroir Sprint 20.5.1957 avec carte grand format, 50,-, Tel. 691474069

■ **Trödel**, wegen Hobbyaufgabe, über 500 Spiegel Zeitschriften ab 1980, Kicker, usw., Preis nach V.B., Tel. 621255505

■ **U2 Rockband**, Geschichte eines Weiterfolgs, 400 Seiten, 60 Fotos, 9,-, Tel. 548552

■ **Une femme dans la peau**, BD, Tome 1, Reed Joker, 2000, tbét., 10,-, Tel. 313938

■ **Unterrichtsmethoden I**, Theorieband von Hilbert Meyer, 10,-, Tel. 691533141

■ **Unterrichtsmethoden II**, Praxisband, 10,-, Tel. 691533141

■ **Urgent : 19 livres Walt Disney**, collection pour enfant, urgent sect. Longwy, urgent, l'unité 3.- ou le lot, 50,-, Tel. +33382254909

■ **Über den Kämpfen - 1923**, Zeitgedichte von Nikolaus Weiter, 19x13 cm, 120 Seiten + Deckel, in deutscher Sprache, sehr guter Zust., 20,-, Tel. 313938

■ **Vampire Miju-Vol2**, en franç., Manga Japonais rare, 200 pages, 5,-, Tel. 548552

■ **Vanessa Paradis: Divine idole**, livre 190 pages avec photos, 5,-, Tel. 548552

■ **Verschiedene Bücher**, Luxemburgensia, Geographie, Geschichte, Kunst, Religion (Bibel), franz. Literatur, Erotisme Photos usw., deutsch u. französisch, Preis nach VB, Tel. 691394370

■ **Viele guterhaltene Bücher**, über den 2. Weltkrieg, Panzer, Flugzeuge, Kriegsschiffe, günstig abzugeben, Tel. 26811201

■ **Ville de Lux. Gilbert Trausch**, La Ville de Luxembourg (du château des comtes à la métropole européenne) Gilbert Trausch Fonds Mercator, 70,-, Tel. 621364780

■ **Violetta La bibliothèque rose**, numéro 1 à 19, état neuf, 80,-, Tel. +32496557606

■ **Vor-u. Frühgeschichte Luxemb.**, von Gérard Thill, Band I, 1987, 120 Seiten, sehr g. Zustand, 15,-, Tel. 313938

■ **VW die Geschichte**, eines Klassikers Colin Burnham Xenos, sehr guter Zust., 10,-, Tel. +3263370767 ou +3263388996

■ **Waffen Digest 2007**, Das Buch für Sammler, 35,-, Remington Geschichte und Waffen, Roy Marcot, 30,-, Luxemburg seine Mühlen, sein Brot, Michel Blanc, 1939, tr livre rare de tous les moulins en noir et blanc, sur Luxembourg, 85,-, Le Grand-Duche du Lux. à la Belle Epoque, Band 3, tr.b.ét., 80,-, Luxembourg, Belle Epoque, Guerre et Paix, tr.b.ét., 80,-, Tel. 691742897

■ **Wakelterkiären**, 1930, 3 Bänn vum Hary Godefroid. Lidder, Gedichter, Deklamatio'nen. Band I Fir de' Kleng, 56 Seiten. Band II Fir de' Jong, 56 Seiten. Band III Fir de' Al, 56 Seiten, 12x19,5 cm. An lëtzebuergier Sprooch, ganz gudden Zoust., 50,-, Tel. 313938

■ **Walt Disney**, Pinocchio von 1978 10.-, Schneewittchen und die 7 Zwerge, Rotkäppchen, Der Froschkönig, Tel. 691474069

■ **Wantergrëng**, Liddercher a Gedichter vum Michel Lentz - 1920, 19x25,5 cm, 56 Seiten + Deckel, Bibliothe'k vun der Letzburger Nationalunio'n, Band 12 an Lëtzebuergier Sprooch, ganz gudden Zoust., 45,-, Tel. 313938

■ **Warrior Cats**, In die Wildnis, von Erin Hunter, 300 Seiten, fester Einband, sehr guter Zustand, 1,-, Tel. 23640607



■ **Wilhelm Busch**, De Max an de Moritz op letzebuergesch iwwersat vum Jos Christen, éditions Revue, nei, 3,-, Tel. 359263

■ **Willy Goergen**, Gesamtwerk an 4 Bänn, ganz gudden Zustand, 60,-, Tel. 440701

■ **Wohlstandsgeschichten**, Gedichte a Geschichten vum Josiane Kartheiser, 20,-, Tel. 691533141

■ **Yamaha neos-MBK ovetto**, Revue technique, 15,-, Tel. 661680681

■ **Zwillinge - Bücher**, Hoppla-Zwillinge v. Dr S. Holst, Zwillinge v. M. Gratkowski, Survival Guide für die Babyzeit v. T. Glasl, 22.-für alle, Tel. 621195505

## Recherche/Suche

■ **Ch. cartulaire**, ou recueil des documents politiques et administratifs de la ville de Luxembourg: de 1244 à 1795 François-Xavier Würth-Paquet, Nicolas van Werveke, Tel. 691647364

■ **Kafen al Tintin's Bicher**, Tim der pfiffige Reporter, Tel. 661700820

■ **S. Bicher vum Dicks**, Michel Rodange, Michel Lentz, Auguste Liesch, Adolf Berens, Willy Goergen, Max Goergen, Nicolas Gredt, Tel. 661700820

■ **S. Original ausgab De Rénernt vum Michel Rodange vun 1872**, Tel. 661700820

■ **S. Revue Nr 18**, 2. Jahrgang, 1.-15. September 1946, Tel. 691647364

■ **Sichen de Crash (Band 1 & 2)**, Abstürze und Notlandungen von alliierten und deutschen Flugzeugen in Luxemburg 1940-45, vum John Nemedien, Tel. 661700820

■ **Sichen De Renert**, vum Michel Rodange (al Ausgaben), Tel. 661700820

■ **Sichen de Sagenschatz des**, Luxemburger Landes vum Nicolas Gredt, Originalausgab vun 1883, Tel. 661700820

■ **Tintin op Lëtzebuergesch**, Tel. 661550483

## MUSIQUE ET SON MUSIK

## HIFI

■ **Ampli Onkyo A-SV610PRO**, tr.b.ét., 70,-, Tel. 691370275

■ **Ampli THX Pioneer VSA-E06**, 90,-, Tel. 691370275

■ **Ampli tuner Denon AVR 600RD**, peut recevoir les connexions d'un total de 7 enceintes, 80,-, Tel. +33771149629

■ **Ampli. audio research Vt60**, à tubes, tubes neufs révisé, tr.b.ét., carton d'origine disponible, 1.500,-, Tel. +33607998780

■ **Amplificateur Harman Kardon PM650 Vxl**, fonctionne mais à nettoyer contacts etc., 170,-, Tel. 691527634

■ **Amplificateur Yamaha AX-AV01 RS**, 170W, raccords pour 4 H.P., b.ét., mais révision à faire 15,-, H.P. Sony bois clair, bass reflex 3way, état neuf, 86cm, 150-/paire, HIFI Grundtig tourne-disques dual autom., + radio, larg. 65cm, 2 H.P. en bois, 2 way Schneider haut. 42cm, b.ét., ampli intégré 150,-, radio Hifi Akai Silver 25,-, Technics Silver 25,-, H.P. Onkyo noires, 2 way 2x80W, comme neuf 90,-, H.P. Pioneer noires, 2 way, 2x90W, b.ét. 75,-, tourne-disques Philips 33, 45, 78trm stéro, 2 H.P. ds le couvercle, fonctionne courant et piles



■ **LP's rare de collection**, Animals, Zappa, Beck, Hendrix, UFO, Jethro Tull, Grand Funk, Iron Butterfly, Sweet Smoke, Camel, Ray Charles, Roxy Music, Dylan, Armstrong, Ekseption, Tangerine Dream, Kraftwerk, Cooper, Ayres, Winter, Spotnicks, Shadows, Presley, Yes, Genesis, Ten Years After, Steppenwolf, etc., prix divers, Tel. 548552

■ **LP's rares de collection**, Kinks, Brown, Schultze, Led Zeppelin, Donovan, Mayall, Ash-Ra, Moody Blues, ELP, Nomi, Black Sabbath Who, Equals, Pink Floyd, Rolling Stones, King Crimson, Beatles, Reeves, etc., prix divers, Tel. 548552

■ **LP's rock/pop**, Abba, Dire Straits, Police, Bee Gees, Tina Turner, Status Quo, Yes, Chicago, Boney M, Mike Oldfield, Chris de Burgh, Asia, Madonna, Europe, Genesis, Phil Collins, B. Springfield, Mud, Fleetwood Mac, Santana, etc., à 5.-/pce, Tel. 548552

■ **LP's und CD's**, Platten für Sammler, 60er & 70er Jahre aus den Ber. Rock, Blues, Jazz, Singer-Songwr./Chanson und Pop. Auch Lux-Rock CDs, Tel. 236644728

■ **Madonna, die letzte Göttin**, 480 Seiten 24 Fotos 5.-, Tel. 548552

■ **Mumm Sweet Mumm CD**, Original CD, 8.-, Tel. 621242155

■ **Rare Vinyl-Singles**, 45t, für Sammler 60er, 70er Jahre, Beatles, Stones, Sweet, Beach Boys, Slade, Shadows, Queen, Deep Purple, Titanic, Tom Jones, Abba, Ohio Express, Shocking Blue, Creedence, Them, Quads, Booker T. Yes, Joe Cocker, Moddy Blues, Madonna, M. Jackson, Blondie, Suzy Quattro, J. Hallyday usw. ab 1.-, Tel. 548552

■ **Vinyl The Beatles 1967-1970**, dble album bleu, 33 tours (2 LP's) Apple Records 24, Vinyl The Beatles 1962-1966, dble album rouge 2 LP's 24.-, Vinyl The Beatles First with Tony Sheridan, 33 tours 15.-, The Beatles at the Hollywood Bowl Live 1965 33 tours 15.-, The Beatles Rock'n Roll Music 2 LP's 18.- et autres, Tel. 548552

■ **Winnetou**, Schallplattenammlung: Winnetou I 1 + 2, Winnetou II 1 + 2, Winnetou III 1 + 2, 10.-/Stück o. 6 für, 55.-, Tel. 691474069

## Recherche/Suche

■ **S. Danse & Ambiance Vol. 2**, vum Orchester René St. Jean op Cassette, Tel. 691709479

■ **Sichen Museks-Cassetten (MC)**, vu lëtzebuerger Bands. Museksrichtung ass egal, och Kannercassetten oder Märcher, Tel. 691709479

## INSTRUMENTS INSTRUMENTE

■ **2 enceintes**, Yamaha MSR250 + supports. Puissante et excellente sonorité. Etat neuf, 499.- à disc., Tel. 621149708

■ **2 pianos Steinway et Bechstein**, accordé et réglé, Tel. +33387188554

■ **3 guitares électriques**, copies Stratocaster, noir/blanc, 90.-/pce, guitares classiques, 40-60.-/pce, guitares enfants mecanique métal, 15-25.-/pce, amplificateurs guitares Laney, Ibanez, Custom, Tenson, Phoenix, 23-50.-/pce, Tel. 548552

■ **Accordéon continental**, Ancien Complet et parfait Etat de marche., Tel. 691659090



**Adams Xylophone port. XS2LD3**, 3,5 oct. F-C48, palissandre clair, support inclus, peu utilisé, parfait état, 800.-, Tel. 621258218

■ **Ampli guitares Peavy**, 26W, normal-distorsion, trans-tube, entrée tape, CD, Headphones, mod. Backstage II, b.ét., mais fiche courant américaine, 20.-, Tel. 548552

■ **Ampli orange Crush 30R**, état neuf, 120.-, Tel. +3263386204

■ **Ampli. son Dynacord 600 Mk1**, (2x340W 4 Ohm) + 4 boxes (2 enceintes + 2 caissons de basses passives 200+400W), 4 câbles, 2 pieds, 1.900.-, Tel. 691886705

■ **Amplificateurs guitares électr. Giant**, 20.-, Tenson 35.-, Ga 10 25.-, Park Marshall 65.-, Laney 65.-, distortion normal scream, Underground etc., guitares électr., 85-95.-, Tel. 548552

■ **Ancien piano**, Hansen Paris, 250.-, Tel. 691602027

■ **Angus Young's Guitar Sound**, The Schaffer Replica Classic Pedal The "Secret" of Angus Young's Classic AC/DC Guitar Sound First production, 300.-, Tel. 621966858

■ **ATT Little Willie**, git. amp rarité faire offre, Tel. 23699312

■ **Banjo ancien, fonctionnel**, avec caisse, un peu abimée, 150.-, Tel. 691351072

■ **Bass 7 cordes fretless**, Marque HK, 7 cordes, fretless, micros actifs, 280.-, Tel. 691799187

■ **Batterie / Drumset pr débutant**, caisse claire, grosse caisse, 3 toms, hi-hat 14" et ride-medium 18", 250.-, Tel. 691674522

■ **Batterie vintage Aria**, des années 1960-70 idem Rogers, sans Hardware, 375.-, Tel. 621750315

■ **Behringer Mixer 32 canaux**, b.ét., peu servi, 199.-, Tel. 621149708

■ **Cithare - violon anc. manif. Georg Pförr (Metz)**, b.ét., pour collectionneur, 40.- à disc., Tel. 436642

■ **Clavier maître**, prix neuf 1.200.-, Numa Nero, 88 touches, en bois, très proche d'un piano acoustique. Etat excellent, 599.-, Tel. 621149708

■ **Collection de guitares enfants**, Burswood, Ready Ace 15.-, Lexybook Millnot's 25.-, Disney 25.-, Gewa Classica 55.-, Ukulele Tenson 25.-, guitalele Yamaha 30.-, guitares adultes classic, Folk-Country 55-75.-, guitares électriques 80-90.-, amplificateurs Ibanez, Peavy, Laney, Phoenix, Park, tenson 25-65.- tout fonctionne bien, Tel. 548552

■ **Crumar Mojo**, tr.b.ét., avec housse et pedal, 950.-, Tel. 661848824

■ **Drum Nino**, wood bongo avec stand et accessoires, 59.-, Tel. 691611752

■ **Drummer sticks Hard Rock Café**, 2x Hard Rock Café Munich, 2x HRC New York, état neuf, 15.-, Tel. 691169585

■ **Drums PEARL Export Series**, complète, tr.b.ét., 950.-, Tel. 621299002

■ **Drumset Gretsch New Classic**, Maple wood, walnut color, bass 20", toms 10-12-14", Tama snare, Sabian hats, Tama Ironcobra pedal, Pearl Throne seat, 1.600.-, Tel. 661600712

■ **Equipement sonore + guitare**, Ibanez IBX150R, 350.-, Boss me 50, 550.-, Digitech death metal, 60.-, Ibanez GU30, 20.-, guitare Stagg, 150.-, vente séparée possible, 500.-, Tel. 661755931

■ **Fender Mustang I V2 + pédale**, exc. état, très peu utilisé, livré avec pédalier Fender 1 bouton prix neuf de l'ensemble: 143.-, p.v., 60.-, Tel. 621228101

■ **Guitare acoustique**, 30.-, Tel. +33649283396

■ **Guitare classique**, pour enfant (taille 3/4), y compris poche de transport et repose pied (et un livre), 100.- à disc., Tel. 691870711

■ **Guitare classique Ortega**, av. étui, noire et avec 2 lots de cordes nves, 180.-, Tel. 691515399

■ **Guitare Collings OM2H**, OM Series Table Epicéa Sitka massif, dos & éclisses, palissandre indien massif, étui Collings Deluxe, 3.999.-, Tel. 621966858

■ **Guitare électrique**, Paul Reed Smith Mac Carty Soapbar P90 Micros Seymour Duncan avec flight case, année 2008, tbét., 1.700.-, Tel. +33672167795

■ **Guitare élec. Ibanez + étui**, Ibanez AS73T-TCR équipée de micros Seymour Duncan SH-55. Vibrato style Bigsby, exc.ét. Gator hardcase comprise, 280.-, Tel. 621363789

■ **Guitare électr. SC-1 Jack Daniel's**, nve, 500.-, Tel. 691558173

■ **Guitare électro-acoustique**, tr. belle, cordes neuves, brun foncé Sunburst, grand modèle, avec pan coupé, hand made, 99.-, Tel. 548552

■ **Guitare folk Fender**, exc. ét., avec housse et accordreur, 90.-, Tel. 621148132

■ **Guitare IEVIN**, fabriquant instruments Scandinave, fabriquée en Finlande, joint neuf, jeu de cordes, 120.-, Tel. 441011

■ **Harmonica Hohner 80 ( 2 x 40 )**, 10.-, Tel. +33675126441

■ **Harmonica Hohner 96 (2x48)**, 15.-, Tel. +33675126441

■ **Heimorgel**, 1 clavier, Tel. 23699312

■ **Ibanez V-Blade VBT 700 black**, b.ét. av. coffre et sangle, 850.-, Tel. 621147902

■ **Ibanez V-Blade VBT 700 white**, b.ét. av. coffre et sangle, 850.-, Tel. 621147902

**KAWAI Digital-Piano Mod. CA-78**, NEU, OVP, Rosewood Finish, Lieferung frei Haus !!, 2.598.-, Tel. +4926713018

■ **Keyboard**, Digital Keyboard YPT-240, guter Zust., 55.-, Tel. 588035

■ **Keyboard Casio Electronic Keyboard CTK-1100**, 80.-, Tel. 661755931

■ **Keyboard PA 600**, N.P. 700.-, V.P., 500.-, Tel. 26374801

■ **Korg M3 Workstation 7 Sampler**, 88 weighted keys. Used at home, pristine condition, 1.000.-, Tel. 691136008

■ **Line 6 Pocket POD Express**, transformateur Line 6 inclus, 60.-, Tel. 621397759

■ **Metronome**, Planet Waves PW-MT-01, très fort, prix neuf 17.-, tt neuf, boîte orig., 5.-, Tel. 691169585

■ **Métronome Seiko Quartz**, très peu utilisé, 12.-, Tel. +33771149629

■ **Microphone C401 AKG**, pour guitare, neuf, 90.-, Tel. 691604111

■ **Orgue Farfiza**, double clavier, 300.-, Tel. +33382264034

■ **Palmer PDI-09 guitare DI Box**, 50.-, Tel. 621397759

■ **Piano**, bois merisier, 550.-, Tel. 691660095

■ **Piano**, à retirer à Athus, 150.-, Tel. 691320341

■ **Piano JS118RD Samick**, finition noir poli à enlever à Strassen, 3.200.-, Tel. 621732732



**Piano Kawai Ca-111 électronique**, plus piano bench, ét.neuf, très peu utilisé, 2.500.-, Tel. 691428146 ou 691227327

■ **Randall RD45H 45W Diavlo & RD212-V30**, tête ampli guitare avec H.P., tr.b. ét., nouv. lampes, tr. propre, 625.-, Tel. 621147902

■ **Ritter Amplifier S2**, 2x25 Watts Poweramp, préparer pour le montage sous le pedalboard, pces orig. pour le montage dans le Kemper inclus, 180.-, Tel. 621397759

■ **Saxophone Alt**, SaxAlt Jupiter, 25 years. Only 2-3 scratches, completely original. some accessories, trying out possible for sound check, 700.-, Tel. 691471919

■ **Set de 2 Congas LP**, + supports, b.ét., peu joués, prix neuf: 272.-, p.v., 99.-, Tel. 621149708

■ **Set HK speakers Audio Premium**, prix neuf 1.900.-, 2 PRO15 actifs + 2 PRO12 passifs + access., ét. exc., 999.-, Tel. 621149708

■ **SML Tenor Saxophon**, Strasser, Marigaux, Lemaire (SML), Paris Gold Medal, Serien-Nr. 20782, vergleichbar mit Selmer, sehr guter Zust., 1.700.-, Tel. 661854910

■ **Snare Sonor "Signature" N° 679**, Modèle HLD 580 ebony, Je commence à me séparer de ma vaste collection de tout matériel SONOR Caisse claire, 1.000.-, Tel. 691956649

■ **Sonor 4 Toms Phonic Plus**, 4 toms concert, Genuine Mahogany Veneer (acajou), 10" x 8", 12"x 8", 13" x 9" et 14"x 10", ét.strict. neuf., 895.-, Tel. 691956649

■ **Stand pour les lire notes**, fait main en bois massif de cerisier, style école Waldorf, chant ou instrument, sans vis, ajustable en hauteur, manuel, 195.-, Tel. 691351072

■ **Strymon Sunset**, effet distortion haut de gamme, jamais utilisé, testé 1x, pas de trace d'utilisation, quasi neuf, 240.-, Tel. 621223826

■ **Table de mixage BST LAB 8 DSP**, 99 effects, USB, 120.-, Tel. 661604436

■ **Tambourin Sonor CGTHD12N**, 30cm, peau naturelle, accordable, absolument neuf!, 10.-, Tel. 691403256

■ **Technics SX-KN7000**, Inutile de le présenter. La "Rolls" des claviers. Manuel et Housse incl., 1.295.-, Tel. 691956649

■ **Two Button Footswitch with LED**, for Marshall, or other with indicator LED, cable included, 30.-, Tel. 621415847

■ **Vintage guitare Télécaster 1966**, av. certif., LesPaul héritage 1980, amplis..., 7.800.-, Tel. 321350752

■ **Violin enfants 1/8**, set avec coffre, vrai bois, tr.b.ét., 1/8 grandeur, prix neuf 800.-, photo sur demande, prix de vente, 350.-, Tel. 661270401

■ **Violoncelle**, Cello 1/4 Stentor STI fourni avec sa housse, archet et colophane, 400.- à disc., Tel. 621334513

■ **Violoncelle Cello 4/4**, tr.b.ét., 700.-, Tel. 621450416

■ **Yamaha Concert Snare**, 14"x5", Maple wood, Yamaha stand included, special Remo Heads, new 700.-, now, 400.-, Tel. 661600712



**Yamaha DD65 batterie électronique**, compacte, adap. secteur, pied, housse baguette + baguettes, pédale HiHat HH65, 180.-, Tel. 691799187

**YAMAHA Keyboard GENOS NEU Digital Workstation**, Neu und OVP, Lieferung frei Haus !!, 3.498.-, Tel. +4926713018

**YAMAHA Keyboard PSR-SX 900 NEU**, Digital Workstation, Neu mit OVP, Lieferung frei Haus !!, 1.980.-, Tel. +4926713018

## Recherche/Suche

■ **Achete piano électric Wurlitzer**, Recherche à acheter piano électrique de la marque Wurlitzer modèle 200a ou autre modèle du même genre, Tel. +33387188554

■ **Ch. anciennes guitares**, ttes sortes (classique, country, folk et électr.), cassés ou inutil., pour récupération pièces (vis, écrous, cordes etc.) + câble pour guitare électr., Tel. 548552

■ **Ch. cymbales**, Paiste Formula 602 black et blue label et 2002 black label, Tel. 503622 ou 691956649

■ **Ch. tout matériel ROGERS**, petit logo de préférence, Tel. 503622

■ **Ch. tout matériel Sonor**, uniq. mod. signature et phonic Plus, Tel. 691956649

■ **Cherche instruments de musique**, même en mauvais état, pour effectuer une sculpture, à donner ou bas prix, Tel. 661261685

## GROUPES GRUPPEN

## Recherche/Suche

■ **Band sucht Drummer**, Band sucht erfahrenen Jazz-Swing-Funk Drummer für eigenes Projekt. Proberaum Raum Mersch, Tel. 327414

■ **Bassist 50, sicht Band**, Am Ekmrees vun 15km, Staat- Zentrum, Blues-Jazz, Tel. 661855713 SMS

## DIVERS VERSCHIEDENES

■ **10 rouleaux pour piano mécanique**, (jeu automatique), differents morceaux, 100.-, Tel. 584357

■ **2 anciennes enceintes**, 50.-, Tel. +33678894629 ou +33637223407

■ **7 projecteurs de spectacle noir ADB DN205**, 10 à 22° avec cache couleur, 2kW, 100.-/pce, Tel. 621375149

■ **Agfa Mikrofon**, 10.-, Tel. 661210948

■ **Amplificateur Denon AVR 1910**, 7.1. HDMI aussi H.P. Infinity HCS 5.1 plus subwoofer pour 180.-, prix neuf: 400.-, p.v., 115.-, Tel. 621375644

■ **Ancienne radio Telefunken**, +/- années 1960, en état de marche, 50.-, Tel. 560822

■ **Behringer UCA222**, USB Audio Interface, en bon état, peu servi, 20.-, Tel. 621397759

■ **Boîtier scène 24 XLR F / 8 XLR**, multi câble de scène, 30m, noir, 24 entrées XLR femelles, 8 sorties XLR mâles, conforme à la norme Rohrs, neuf, 295.-, Tel. 691956649

■ **Bose PA L1/1**, ToneMatch T1/2 Micro av.cabl. Rack-Case, cables div. av. valise etc, Tel. 544992 ou 621216406

■ **Cabine insonorisante**, prof. "Studiobricks ONE", état neuf, dim.: 138x 106x 222, 1.500.-, Tel. 26582583 ou 621191383



**Casque / écouteurs Philips SBC 3165 Stereo Electrodynamic Headphone**, + manette de réglage (droite, gauche, volume, ...) état comme neuf, 25.-, Tel. +32474906548 ou +3263234833

■ **Denon Precision Audio Component**, stéréo receiver ampli DRA 1000, radio text, RDS EON, 190 W, raccord pour 4 haut-parleurs, cuir, silver, ne s'allume pas, telquel, 15.-, Tel. 548552

■ **Gitarre- und Bass Zeitschriften**, 2005-2009 komplett, 2010-2013 verschiedene Nummern, zus. 81 St., verschiedene andere Gitarrenzeitschriften D/F, guter Zust., 150.-, Tel. 661813291

■ **H.P. Home Cinema Kenwood 5.1 série 21**, tr.b.ét., son tr.b., 150.-, Tel. 691572987

■ **Hifi-boxes**, 3 way (bass reflex) Aiwa, noirs, 45 x 27 x 20 cm, Woofer 22cm, Tweeter 6cm, Super Tweeter 3cm, b.ét., exc. son, la paire, 55.-, Tel. 548552

■ **Home Cinema SEG**, en bois, 150.-, Tel. 691779528

■ **Home Cinema Thomson**, 5 mini baffles, gris, état impecc., 50.-, Tel. 691230772

■ **Home Cinéma Canton 5.1**, Serie Movie 75 LS, noir, tr.b.ét. car peu servit, documentation et câblage inclus. Photo sur demande, Prix neuf au 06/15 398.-, p.v., 200.-, Tel. 691494802

■ **Infinity Home Surround 5.1**, 5 H.P. Infinity HCS plus Subwoofer, tr.b.ét., aussi ampli Denon AVR 1910 7.1. HDMI pour 115, prix neuf: 700.-, p.v., 180.-, Tel. 621375644

■ **Kalibri Headphone Stand**, support pour casque audio, comme neuf, 11.-, Tel. 661209333

■ **Lecteur CD DIGITAL**, high précision, 20.-, Tel. +33678894629

■ **Livre de solfège**, Jean Marc Allerre, 8.-, +33679102425 ou +33771149629

■ **Méthode chant lyrique**, voix moyenne Vaccat, 20.-, Tel. +33686749065

■ **Méthode piano**, a dozen a day, livre II ou IV, 8.-, Tel. +33686749065

■ **Métronome Korg MA-30**, son et rythme réglables, 8.-, Tel. 691515399

■ **Micro stéréo Alesis AM3**, av. câble USB, comme neuf, 20.-, Tel. 691403256

■ **Microphone AKG CK9**, 120.-, Tel. 691604111

■ **Microphone AKG D3800**, Pour chanteur, neuf, 195.-, Tel. 691604111

■ **Pioneer AVR SC-LR57 9.2 channel**, tr. bonne qualité et son, 500.-, Tel. 691572987

■ **Platine vinyle lbyone**, nve av. H.P. stéréo intégrés et Bluetooth, design en bois, enregistrement des vinyles vers MP3, un défaut sur le couvercle plastique, utilisée 1x, 100.-, Tel. 661110908

■ **Principes rationnels**, de la technique pianistique, Alfred Cortot, neuf, 18.-, Tel. +33686749065 ou +33636307928

■ **Pupitre 100/1 König & Meyer**, pliable, couleur rose, état neuf, avec housse de transport K&M's colorful collection of music stands, 20.-, Tel. 691169585

■ **Quartz Métronome wittner**, prix neuf 49.90.-, taktell QM2 avec batterie et écouteurs, comme neuf, 15.-, Tel. 563684

■ **Radio rétro**, 15.-, Tel. 661310072

■ **Radio réveil**, noir, 2 modèles, 10.-, Tel. 691474069

■ **Repose-pied pour instruments**, hauteur réglable, 10.-, Tel. 691515399

■ **Réveil Sony**, Sony ICF-C88L, Tuner analogue. Ancien modèle. Fonction enreg. son, 3.-, Tel. 621394037

■ **Sony Sport FM Walkman**, jaune/gris, avec chargeur et écouteurs, année 1986, toutes les pièces originaux, b.ét., 40.-, Tel. 691474069

■ **Sopran Gesang Partituren und Noten**, alle berühmten Werke und Gesangsnoten, Sopran, guter Zustand, 10.-, Tel. 621638922 Merl



■ **Dodge Viper RT-10 Conv. 1992**, red, 1:18, Bburago, emballage orig., mod. neuf, 20,-, Tel. 621194976

■ **Drône Horizon Blade 350 QX3**, prix neuf 900,-, nve, volée 1x, avec tous les accessoires + 2 batteries, suppl. caméra Gimbal 16Mp Ready-to-Fly, 300,-, Tel. 621263616

■ **Düsenberg SJ Roadster 1935**, silver-red, 1:18, ERTL, modèle neuf, emball. origine, 40,-, Tel. 621194976

■ **Elektronikbauteile**, (Widerstände, Dioden, Kondensatoren, Transistoren, Lastwiderstände, Z-Dioden), neuwertig orig. Verpackung, 200,-, Tel. 23639661

■ **Ferrari 456GT 1992**, dark blue metallic, 1:18, Bburago, emballage orig., mod. neuf, 15,-, Tel. 621194976

■ **Ferrari 456GT 1992**, dark red, 1:18, Bburago Special Edition, emballage orig., mod. neuf, 35,-, Tel. 621194976

■ **Ferrari F50**, 1:18, jaune, 35,-, Tel. 691421510

■ **Ferrari F50 Roadster 1995**, red, 1:18, Bburago, emballage orig., mod. neuf, 30,-, Tel. 621194976

■ **Ferrari GTO 1964**, violet, 1:18, Guiloy, mod. neuf, emballage orig., 60,-, Tel. 621194976

■ **Ferrari GTO 1984**, red, 1:18, Bburago, sans emballage, mod. impecc., en vitrine, 10,-, Tel. 621194976

■ **Firebird Trans Am 1996**, red metallic, 1:18, ERTL, emballage orig., mod. neuf, 70,-, Tel. 621194976

■ **Ford 1949 Convertible**, red, 1:18, Maisto, embal. origine, modèle neuf, 25,-, Tel. 621194976

■ **Ford 1950 Convertible**, black, 1:18, Maisto, mod. neuf, emballage orig., 25,-, Tel. 621194976

■ **Ford Crestliner 1950**, coronation red, 1:18, Precision Miniatures, emballage orig., mod. neuf, 65,-, Tel. 621194976

■ **Ford Expedition Eddie Bauer**, black, 1:18, UT-Models, emballage orig., mod. neuf, 70,-, Tel. 621194976

■ **Ford Mercury 1949**, Florida Highway Police, black-beige, 1:18, ERTL, emballage orig., mod. neuf, 65,-, Tel. 621194976

■ **Ford Mustang Boss 429 1970**, blue, 1:18, Highway 61, mod. neuf, emballage orig., 65,-, Tel. 621194976

■ **Ford Mustang Mach III Conv.**, red, 1:18, Maisto, emballage orig., mod. neuf, 25,-, Tel. 621194976

■ **Ford Woody 1949 Station W.**, green, 1:18, Motor City Classics, emballage orig., mod. neuf, 35,-, Tel. 621194976

■ **Giugiaro Prima Speedster**, yellow, 1:18, Bburago, mod. neuf, emballage orig., 25,-, Tel. 621194976

■ **Hexbug Vex IQ 228-4444 Robotics Construction**, bras robot 12 ports d'entrée et sortie auto-configurables 750 pcs, 4 moteurs intelligent kit, 1.000,-, Tel. 661216060

■ **Horch 855 Roadster 1939**, black, 1:18, Sun Star, mod. neuf, emb. orig., jamais en vitrine, 40,-, Tel. 621194976

■ **Horch 930 V 1937**, black, 1:18, Ricko, mod. neuf, emballage orig., 45,-, Tel. 621194976

■ **Hudson Hornet Convertible 1952**, blue, 1:18, Highway 61, modèle neuf, emball. origine, 70,-, Tel. 621194976

■ **Hummer 4-Door Wagon**, red, 1:18, Maisto, mod. neuf, emballage orig., 40,-, Tel. 621194976

■ **Hummer S2 SUV**, red met., 1:18, Maisto, emb. orig., mod. neuf, jamais en vitrine, 40,-, Tel. 621194976

■ **Hummer version civile**, noir, 355,-, Tel. 691421510

■ **Jaguar Mark II 1959**, cream, 1:18, Maisto, modèle neuf, emball. origine, 25,-, Tel. 621194976

■ **Jaguar XKR 1998**, violet, 1:18, Maisto, mod. neuf, emballage orig., 30,-, Tel. 621194976

■ **Jeep Laurel & Hardy go to sea**, olive green, 1:18, Gate, mod. neuf, emballage orig., 25,-, Tel. 621194976

■ **Jeep Wrangler California**, Club Solido S, 1:18, verte, 55,-, Tel. 691421510

■ **Jeep Wrangler Rubicon**, red, 1:18, Maisto, mod. neuf, emballage orig., 35,-, Tel. 621194976

■ **Kaiser Manhattan 1953**, light blue, 1:18, Highway 61, mod. neuf, emballage orig., 70,-, Tel. 621194976

■ **Kaiser Manhattan 1953**, red-grey, 1:18, Highway 61, mod. neuf, emballage orig., 70,-, Tel. 621194976

■ **Komplette Gleisanlage HO**, Fleischmann mit vielen Loks und Wagons, Weichen, Deko Material und vieles mehr, 589,-, Tel. 621157248



**Kyosho McLaren F1 GTR 4WD**, commande acoms technipius, starter, servos, caisson de transport, matériel divers, bêt., 350,-, Tel. 691660391

■ **LBB Gross Bahn**, mit Schienen usw. in sehr gutem Zustand, 250,-, Tel. 621271317

■ **Lego**, 14 pièces, avec livre de montage, photo et numéro demandé, 199,-, Tel. +33615389607

■ **Lego Technik Volvo Radlader**, ferngesteiert, färdæg opgebaut, alles funktionéiert, 320,-, Tel. 691779528

■ **LGB ICE Zug**, 3 teilig, fur Drinnen und Draussen, neuwertig, 230,-, Tel. 691474069

■ **Lincoln KB 1932**, black, 1:18, Motor City Classics, mod. neuf, emballage orig., 40,-, Tel. 621194976

■ **Lincoln Model K 1931**, dark blue, 1:18, Ricko, mod. neuf, emballage orig., 40,-, Tel. 621194976

■ **Lincoln Touring Cabriolet**, red-white, 1:18, Signature Models, mod. neuf, emballage orig., 50,-, Tel. 621194976

■ **Lincoln Zephyr 1939**, blanc-nacré, 1:18, Signature Models, mod. neuf, emballage orig., 65,-, Tel. 621194976

■ **Locomotive Märklin 3054**, mod. de collection des années '70 avec sa boîte d'orig., 90,-, Tel. 621495935

■ **London Taxi 1989**, black, 1:18, Minichamps, modèle neuf, emball. origine, 90,-, Tel. 621194976

■ **Lotus Elise 111S 2002**, blue met., 1:18, Jadi, mod. neuf, emb. orig., jamais en vitrine, 30,-, Tel. 621194976

■ **Lotus Elise 111S 2002**, yellow, 1:18, Jadi, mod. neuf, emballage orig., 30,-, Tel. 621194976



■ **Märklin HO Delta 29205**, Starter-Set complet, tr.b.ét., 125,-, Tel. 621235334

■ **Märklin K Gleise**, 2 Weichen elektrische, 2 Bogenweichenelektrisch, 2 Handweichen 2, 2 Kontaktgleise gebogen sowie allerlei andere gleise, 130,-, Tel. 691481125

■ **MB 300 SL 1954**, Burago, Special Collection, 1:18, Tel. 691421510

■ **MB 300SL Roadster**, de 1957, 1000 Miglia, 1:18, rouge, 65,-, Tel. 691421510

■ **MB C111 Gold**, Guiloy, G. GOLD, année 1969, 1:18, complet, Tel. 691421510

■ **MB CLK Coupé**, gris, 1:18, 35,-, Tel. 691421510

■ **McLaren F1 1993**, anthracite, 1:18, Maisto, mod. neuf, emballage orig., 25,-, Tel. 621194976

■ **Menace Rouge**, Puzzle rond monochrome rouge de 500 pièces très difficile, 15.- mais 5.- seront remboursés si terminé en 30 jours, 10,-, Tel. 440701

■ **Mercedes Benz 300SE**, black, 1: 18, Revell, modèle neuf, emball.origine, 60,-, Tel. 621194976

■ **Mercedes Benz SSK 1928 Burago**, blanc/noir, Scala: 1/18, très bon état, 31,-, Tel. 621188118

■ **Mini Cooper 1:18**, red + white roof, 1:18, AutoArt, emballage orig., mod. neuf, jamais en vitrine, 45,-, Tel. 621194976

■ **Mini Cooper MPI**, Burago, Bijoux Collezione, rouge, 1:24, 65,-, Tel. 691421510

■ **Modelleisenbahn**, komplette analoge Modelleisenban mit vielem Zubehör und vielen Luxemburger Maschinen, nur komplett, 1.200,-, Tel. 26522484

■ **Morgan Aero 8**, green met., 1:18, Maisto, mod. neuf, emb. orig., jamais en vitrine, 35,-, Tel. 621194976

■ **Nissan 350Z Coupé 1:18**, orange met., 1:18, AutoArt, mod. neuf, emb. orig., jamais en vitrine, 70,-, Tel. 621194976

■ **Nissan 350Z Coupé 1:18**, orange met., 1:18, AutoArt, mod. neuf, emb. orig., jamais en vitrine, 70,-, Tel. 621194976

■ **Oldsmobile 88 1950**, blue, 1:18, ERTL, modèle neuf, emball. origine, 100,-, Tel. 621194976

■ **Oldsmobile 88 1950 Coupé**, grey, 1:18, ERTL, modèle neuf, emball. origine, 100,-, Tel. 621194976

■ **Panoz Esperante GTR-1**, blue violet, 1:18, AutoArt, modèle neuf, emball. origine, 70,-, Tel. 621194976

■ **Panoz Roadster**, 1:18, jaune, Tel. 691421510



■ **Parrot AR. Drone 2.0 Power edition**, 2x accu (36 min.), télég. iPad (app. AR. Freelflight), ét. impecc., 270,-, Tel. 621292449

■ **Pierce Silver Arrow 1933**, silver-green, 1:18, Signature Models, modèle neuf, emball. origine, 70,-, Tel. 621194976

■ **Plymouth Belvedere II 1967**, blue metallic, 1:18, Highway 61, mod. neuf, emballage orig., 90,-, Tel. 621194976

■ **Pontiac Solstice 2006**, dark grey met., Yat Ming, mod. neuf, emb. orig., jamais en vitrine, 35,-, Tel. 621194976

■ **Porsche 356 B Burago**, Coupé 1961 Burago, blanc sur socle Scala: 1/18, très bon état, 35,-, Tel. 621188118

■ **Porsche Boxster 1:18**, silver, 1:18, Maisto, mod. neuf, emballage orig., jamais exposé en vitrine, 25,-, Tel. 621194976

■ **Range Rover Sport 1:18**, black, 1:18, ERTL, mod. neuf, emballage orig., jamais en vitrine, 55,-, Tel. 621194976

■ **RouteMASTER London Bus**, AEC 1959, red, 1:24, Sun Star, modèle neuf, emball. origine, 140,-, Tel. 621194976

■ **Schuco BMW 327 1:18**, Blechspielzeug, selbstfahrend mit Aufziehmotor und Schlüsseln. Einwandfreier Zustand. Hell/Dunkelgrün, 130,-, Tel. 661291095

■ **Studebaker Avanti 1963**, black, 1:18, Signature Models, mod. neuf, emballage orig., 45,-, Tel. 621194976

■ **Studebaker Commander 1:18**, 1951 (cherry), 1:18, Highway 61, emballage orig., mod. neuf, jamais exposé, 65,-, Tel. 621194976

■ **Studebaker Commander Hot Rod**, orange metallic, 1:18, Highway 61, emball. origine, modèle neuf, 75,-, Tel. 621194976

■ **Studebaker Golden Hawk Wreck**, white, 1:18, Motor City Classics, mod. neuf, emballage orig., 50,-, Tel. 621194976

■ **TVR Tuscan S**, Revell, 1:18, mod. neuf, emballage orig., 40,-, Tel. 621194976

■ **Vitrine murale neuve en placage loupe d'orme pour collection de voitures miniatures 1/43**, 150.- à disc., Tel. 661794924

■ **Voiture téléguidée BMW 320i version GP**, av. access., +/- 43 x 20 cm, Tel. 768317 ou 621406646

■ **Voitures collection Burago et Solido 1:18 et 1:24**, 80 modèles dispo Ferrari, Américains Jaguar et modèles Européenne, 500,-, Tel. +33614106567

■ **Voitures mod. Burago**, Tel. 661697904 ap. 14h

■ **VW Coccinelle bleue**, 1:18, Gold Collection, 55,-, Tel. 691421510

■ **VW Microbus 1.18 Concept Car**, ligh green mét., 1:18, Revell, avec emballage d'orig., neuf, jamais en vitrine, 55,-, Tel. 621194976

■ **Wanderer W25K Roadster**, 1936, beige, 1:18, Ricko, avec emb. orig., mod. neuf, jamais en vitrine, 30,-, Tel. 621194976

## Recherche/Suche

■ **Recherche Trains electr.**, toutes marches, collection ou détail, Tel. +33987540939

## JEUX ET JOUETS SPIELE, SPIELSACHEN

■ **1 Kiste Lego**, Bionicle, Knight Kingdom + viele Einzelteile auch ohne Anleitung, zus., 100,-, Tel. 691526929

■ **2 classeurs plastifiés Adrenaly XL 2018**, Road to Russia 2018, neuufs, av. +/-100 cartes, 80,-, Tel. 691276420

■ **2 mini cages de Foot The Cage**, 120x80cm, 40,-, Tel. 691276420

■ **Abbey Darts Nickel / Silver 23**, ensemble 3 fléchettes complètes, canon en nickel, arbres en aluminium, pointe acier, 5,-, Tel. 661216060

■ **Baby Born**, bel ensemble scooter fonctionne parfaitement avec piles, poupée Baby Born excellent état, visible à Merli, 45,-, Tel. 441011

■ **Badewanne**, mit Zubehör zum Spielen von Otto Simon, aus den 70er in OVP, sehr guter Zust., Tel. 691474069

■ **Balancoire**, portique acier pour bébé, 20,-, Tel. 621410972

■ **Barbies années 80**, chaque Barbie est livrée avec ses accessoires, 13,-, Tel. +3263223138

■ **Basketballkorb mit Ständer Hud.**, 40,-, Tel. 23699312

■ **Bob l'éponge**, boîte avec boules sauteuses collection, 5,-, Tel. 661620361

■ **Camper-Car Barbie**, état neuf, boîte origine, complet, années 80, 50,-, Tel. +3263223138

■ **Captain America Schild**, Hasbro Avengers B7436EU4 - Legends Gear Captain America Schild - 60 cm, neuf, 150,-, Tel. 565611

■ **Carrera Digital 124/132**, 4x Driver Display, 100,-, Tel. 661768867

■ **Carrera Go Disney Pixar Cars**, set de 2 boîtes: 1x circuit Porto Corsa neuve; 1x circuit Manhattan Madness utilisé, 40,-, Tel. 621263863

■ **Chambre Barbie années 80**, 30,-, Tel. +3263223138

■ **Château Playmobil**, 100,-, Tel. +33686749065

■ **Cheval à basculer**, poss. de livraison, 100,-, Tel. 691572889

■ **Cheval bascule**, rigide, tres bon état, cause double emploi, 35,-, Tel. 691500669

■ **Chien antique sur 4 roues**, qui aboie et roule, jouet pour bébé ou décor, couvert de peluche blanc et noir, rembourré paille, à retaper, 80,-, Tel. 691531072

■ **Club de golf enfant gaucher**, Hybrid 4 Wilson 21°, 15,-, Tel. 621236133

■ **Cluedo "les grands détectives"**, neuf, jamais utilisé, 15,-, Tel. +33972969736



■ **Collection jeux d'échecs**, toutes les figures sont en métal, la pce., 20,-, Tel. 574420

■ **Cornhole ou bean bag Américain**, 2 planches avec stickers déco haut de gamme 120 x 60 cm + 8 sacs + notice d'emploi.amusement, garantie pour tous, jeux neufs, 280,-, Tel. +336336687331

■ **Deputy Den de VTECN**, de 1982, tr.b.ét., 100,-, Tel. 691474069

■ **Dinosaurier 40cm**, marche et bouge, avec accessoires, 400.- à disc., Tel. 691838396

■ **Drone Parrot AR 2.0**, état impecc., 2 batteries, peu utilisé, 60,-, Tel. 621422080

■ **Elektronischer Hase**, kann mit den Ohren wackeln und mit den Augen zwinkern, 8,-, Tel. 691390251

■ **Forteresse Playmobil 4866**, Forteresse des chevaliers du Faucon Référence: 4866-A, disponible 2010, dans emballage d'origine, tr.b.ét., 150,-, Tel. 691276420

■ **Gr. wetterfeste und stabile Standtafel aus Kunststoff**, zum Aufklappen, mit 2 Tafeln und kleiner Tischplatte, gut erhalten, Preis nach VB, Tel. 4965879536

■ **Jeu de société**, Le jeu des mariés. Vous connaissez-vous vraiment par coeur? Etat impeccable, 10,-, Tel. 691474069

■ **Jeu Tronico Spiel + Technik 5en1**, thématique avions, jamais utilisé, 7,-, Tel. 691721213

■ **Jeux**, Circuit train en bois, 14,-, Tel. 621213668

■ **Jeux**, Circuit train en bois, Vtech bureau 4 in 1, etc., 53,-, Tel. 621213668

■ **Jeux 3DS Pirates Caribbean**, 10,-, Tel. 691660095

■ **Lega City - 60067 Hélicoptère**, La Poursuite en Hélicoptère, set complet avec notices de construction, 35,-, Tel. 621681651 ou 621362492

■ **Lego**, batch of Lego: 4,6 kg + 7 Grey "road" plates (25,5 x 25,5) + 2 cream color plates (25,5 x 25,5) + 3 green plates(25,5 x 25,5), 102,-, Tel. 691518688

■ **Lego 75094 Imperial Shuttle**, occasion, pas de boîte, complet, 180,-, Tel. 691518688

■ **Lego 75880 speed champion**, McLaren 720S avec notice de construction et boîte originale, 20,-, Tel. 621681651 ou 621362492

■ **Lego Batch Minions + Ninja Tortue**, & Pinguine Booklet for Minions complete no box, 50,-, Tel. 691518688

■ **Lego City - 60067 Hélicoptère**, La Poursuite en Hélicoptère, set complet avec notices de construction, 35,-, Tel. 621362492

■ **Lego City 60019 Avion de voltige**, set complet avec notices de construction, 35,-, Tel. 621362492

■ **Lego creator 31028 L'hydravion**, set complet avec notice de construction, 15,-, Tel. 621681651 ou 621362492

■ **Lego Duplo train 5608 Legoville**, "Mon premier coffret train", set complet avec voies ferrées supplémentaires, 55,-, Tel. 621362492 ou 621362192

■ **Lego Legend of Chima 70130**, tank spider of spraratus complete, 30,-, Tel. 691518688

■ **Lego Star Wars**, Lego 75055: Imperial Star Destroyer (Some Missing Parts - not essential) Lego 75031: Interceptor complète, 210,-, Tel. 691518688

■ **Lego Star Wars 75038**, Interceptor Jedi: some missing parts + Lego 75039: V-Wing Starfighter: some missing parts + figurine dark Maul, no box, 75,-, Tel. 691518688

■ **Lego Star Wars 75040**, General Grievous Wheel Bike, complete, no box, 70,-, Tel. 691518688

■ **Lego Star Wars 75135**, Obi-Wan's Jedi Interceptor. set complet avec notice de construction, 50,-, Tel. 621362492 ou 621362192

■ **Lego Star Wars 8095**, General Grievous Starfighter, in Originalverpackung, komplett, 40,-, Tel. 621145104

■ **Lego technic 42026 Le Bolide**, set complet avec notice de construction, 50,-, Tel. 621681651 ou 621362492

■ **Lot Playmobils années '70**, caisse contenant le château fort, un camp western, maisons et personnages, 100,-, Tel. 691276420

■ **Maison de ville Playmobil**, tte équipée (salon, cuisine, chambre parents, chambre enfants, salle de bain), 120,-, Tel. 621631981

■ **Maison poupée selecta**, en bois, toutes pièces meublées et avec poupées valeur neuve +/-650,-, 280,-, Tel. 691580491

■ **Maisonnnette pour enfants Smooby Winnie Pooh**, intér. et extér



■ **Wii + chip**, + disque dur avec 125 jeux, 3 man., Nunchuk, Wii Fit Plus et Balance Board, 2 Guns, support console avec chargeur, 300.-, Tel. +33623628851

■ **Wii Fit Plus + Balance Board**, blanc, kit complet dans emballage orig., tr.b.ét., 100.-, Tel. 691276420

■ **Wii Konsole**, mit allen Kabeln und mit 8 Spielen, 2 Kontrollleur, 2 Joy-Konsolen mit neuen Akkus und eine Ladestation. Alle Kabel sind vorhanden, 90.-, Tel. 691437205

■ **Xbox 360**, Kinect- caméra, guitare, 4 manettes, 10 jeux, 140.-, Tel. 691702482



**Xbox One X Gears 5 Edition spéciale**, utilisée 2-3x, comme neuve, boîte complète, pas de jeux avec! Du 12/19, 300.-, Tel. 621270126

■ **Xbox oreillette**, 15.-, Tel. 691719767

BUSINESS ET COMMERCES  
BUSINESS

■ **134 chaises**, pieds en bois, sièges et dos en tissu vert, 134.-, Tel. 691684289

■ **2 Seche mains électriques Dyson airblade db**, exc. ét. , 800.-, Tel. +32466012528

■ **3 bains-marie prof. Rieber III-3**, av. 2 tablettes et 3 chauffe-plats avec portes, toutes en inox, 120 x 68 x 95cm, 3150 Watt, 500.-, Tel. 691639294

■ **31 tables restaurant, café, snack**, 10 tables rondes 70 cm diamètre, 21 tables carrées 70x70 cm, pieds aluminium très stables et solides. Nettoyage plateau aisés, comme neuves, utilisées quelques mois en salon de thé, 2.600.-, Tel. +32466012528

■ **4 tables de café 60x60**, multiplex résopal, tr. robustes, pied en fonte, ét. impeccable, 50.-/pce, 12 chaises, Tel. 621375149

■ **80 chaises restaurant**, prix bloc possible, super assise, 35.-, Tel. 621622123

■ **Atelier de pâtisserie**, four et machine Suisse, 2 tables 150 x 85 x 88, diff. matériel, 5.000.-, Tel. 444451

■ **Banquette bar/restaurant**, banquette d'angle en cuir beige, 4m / 2,10m, bon état, faire offre, Tel. 691384372

■ **Capsules profess.**, universelles, carrées, marque Peggy Sage, état neuf, 12.-, Tel. 691667712

■ **Casseroles inox cuivre**, 110.-, Tel. 691375574

■ **Ch. Associé Société SA**, Gestion Locative, Conseil en entreprise, vente progressive des parts sociales, 75.000€ départ retraite, rendement élevé, 75.000.-, Tel. 621454218

■ **Coiffeuse, fond de commerce**, et éventuellement mur, 10.000.-, Tel. +33618351833 ou 621363934

■ **Cuisinière à gaz**, haut rendement. Disponible à Esch/Alzette, 800.-, Tel. 661604436

■ **Cuisinière professionnelle**, prix neuf 2.500.-, 4 gaz, le tout en inox, 90x120cm, 790.-, Tel. 621399328

■ **Fond de commerce**, tabac, lotto, presse, pap., conf., boissons, au sud du Lux., prox. front., gare, 9.000.- à disc., Tel. 691608631

■ **Fond de commerce "épicerie" au Luxembourg à vendre**, Tel. 621642108

■ **Fond de commerce Brasserie-Café**, av. appart., jardin de la bière, cuisine, toute inox, four rational, 50 places intér., terrasse devant, Tel. 621353670

■ **Frigo mural vitrine réfrigérée avec rideau de nuit**, Marque Diamond Modèle EM20-G/A1, avec rideau de nuit, dim.: 200x 200x 76, 3 planches exposition Moteur intégré, utilisé 6 mois, comme neuf, 2 dispo., le prix indiqué est unitaire, 1.400.-, Tel. +32466012528

■ **Grill professionnel en inox**, pour poulet, porcelet, viande, Tel. 328223 ou 621489729

■ **Hachoir à viande Dadaux TX98**, 558x700x643, 70 kg, entièrement inox 18-10, triphasé, moteur 3 CV ( 2.2 kw), diam. sortie 98 mm, diam. grille 5mm, trémie 15l, débit 500 kg / heure, exc.ét., utilisé 6 mois, le matériel se trouve à Liege (B), 1.400.-, Tel. +32466012528

■ **Komplette Bier-Zapfanlage** Bofferding, 450.-, Tel. 671500000

■ **Lave vaisselle Diamond**, Modèle 051D- NP Active Wash, dim. 600x 630x 830, 3600 watts, panier 50x 50, hauteur assiettes 38 cm, cycles 60 et 180 Lavage 85°C, 2 paniers fournis comme neuf, utilisé 6 mois, le matériel se trouve à Liege (B), 800.-, Tel. +32466012528

■ **Lux-ville: fond de commerce café-bar**, avec licence de cabaretage volante, 130.000.-, Tel. 621281964

■ **Machine à café prof.**, avec moulin, 390.-, Tel. 621399328

■ **Mary Cohr Catio Vital Life**, + masque thermique et produits effet lifting, valeur neuve + de 7.000.-, autres photos et explications sur dem., faire offre, 250.-, Tel. 691719767

■ **MKN Kombidämpfer Flexi Combi Pro 20.2 Maxi Gold**, Neupreis 31.000.-, Gas 20x 2/1 GN Kapazität, Wave Clean, 7.000.-, Tel. 621309726

■ **Nouv. comptoir de dégustation Classic Promotor**, équipé d'une étagère, plateau supérieur renforcé, sac de transport en nylon noir, 125.-, Tel. 359263

■ **Privilège de cabaretage**, (licence volante) à vendre, valable sur la commune de Luxembourg, 110.000.-, Tel. 621281964

■ **Rech. partenaire financier**, sérieux pour reprendre une société saine fabricant mobilier avec un contrat, 30.000.-, Tel. +33620156582

■ **Recherche investisseur**, pour agence immobilière prête à démarrer, contre part de la société, Tel. 661589193

■ **Registrierkasse Olympia CM941F**, 220V und/oder Batterie, USB, USB-Kabel und ECR System Software CD, 125.-, Tel. 621150030



**Schöner Bistrotresen**, Ideal für Kellerbar oder Vereine, sehr guter Zustand, Inox Lavabo & Flaschenrangierschränke, alles wie neu, 1.100.-, Tel. 621147831

■ **Suite à fermeture commerce bazar**, mat. mag.: rayonnage, étagères, caisse, prix lot ou à l'unité, Tel. 661690815

■ **Tireuse**, remplisseuse Enomatic 078901 pour embouteiller, livrée avec filtres et embout mignonnettes, 200.-, Tel. 621641009

Recherche/Suche

■ **Ch. petit local de commerce**, pour snack, kebab, dans rue principale ou près d'une école, ou rue très fréquentée avec beaucoup de passage, urgent, Tel. 691708771

■ **Ch. snack kebab à reprendre**, dans une rue principale ou près des écoles, ou dans rue très fréquentée, à Esch/Alzette ou alentours, avec un fonds de commerce max. 6.000.-, Tel. 691783179

ECHANGES  
TAUSCH

■ **Bague de cigare**, part achète, vend, échange bagues de cigares à Bettembourg, Tel. 621181700

OFFRES GRATUITES  
GRATIS

■ **3 fauteuils style suédois à donner**, tr. léger, surface en tissu bleu, b.ét., Tel. 621425945

■ **Ch. armoire 2 portes**, clic-clac + 1 bureau, Tel. 691957872

■ **Ch. chaussures occasion hommes**, et enfant merci par avance, Tel. +33615389607

■ **Ch. gratuit**, frigo, lave-linge, sèche-linge, congél., etc. pour couple sans revenu, enlèvement à votre domicile, Tel. 691807765

■ **Ch. JF pour portraits/photos**, Home-shooting sur base ttp (gratuit) selon votre imagination. Info par SMS/imessage, Tel. 621269169

■ **Ch. vélo**, jouets, livres, CD, DVD, vaisselles, vêtements, petit meuble, etc., Tel. 691957872

■ **Chaise de bureau**, rouge en tissu à donner, Tel. 691575092

■ **Chaise plastique pour enfant à donner**, pr mettre l'enfant à la hauteur de table, Tel. 661571951

■ **Fussballtor mit Torwand Hudora**, ca. 215 x 150cm, repariert an einem Pfosten, Tel. 431181

■ **Livres de poche**, à donner, Tel. 691324807

■ **Maison de jardin pour cochon d'inde**, Tel. 661298639

■ **Meuble pour TV Ikea**, brun clair à donner, Tel. 691575092

■ **Miroir noir à dinner Ikea**, style voir photo, tr.b.ét. Enlèvement à Bertrange, 1.-, Tel. 621611105

■ **Miroir sur pied Ikea**, blanc à donner, Tel. 691575092

■ **Offre Citroen Berlingo à qqn touchant le RMG**, Tel. 691159600

■ **Offre patrons de couture**, Tel. 621258580

■ **Radio réveil iHome**, 2x radio réveil iHome IP9, 1x radio réveil IP49, tous en excellent état de marche avec tous les accessoires (sans iPod), Tel. 691405145

■ **Recherche jouets**, que vous avez plus besoin, 1.-, Tel. +33615389607

■ **Recherche vieux skis**, avec ou sans fixation, Tel. 691821460 ou 621622123



★ **Recyclage Fers et Métaux Schiltz**, Achète voitures et ferrailles, Tel. 621165221

■ **S. gratis Kabelreste**, Aluschrott, Chrom, Alufelgen, Zinn, Zink, Kupfer, Inox, Autobatterie, komme alles abholen, Tel. 691805790

■ **Sac avec sable de bautrafix pour chape**, sac mi-plein avec sable pour faire une chape, p.ex. pour escalier, voir photo, Tel. 691917791

■ **Streichholzschachteln**, 120 Stück, gratis abzugeben, Tel. 574420

■ **Table de nuit**, Tel. 661498416

■ **Tapis de course**, parf.ét., prix achetée en 2016: 599.-, à venir chercher à Howald, Tel. 621416767

■ **TV Philips d'époque**, +/- 70 cm, années 90, à tube cathodique (écran pas plat), fonctionne très bien, belle image, avec télécommande, Tel. 691668777

■ **Verschenke 2 Fernseher**, beide voll funktionsfähig, Tel. 621225282

■ **Verschenke neues Spielzeug**, noch eingepackt, Tel. 661612750

■ **Verschenken Liesbröller**, +0.25 bis +5.25 an Wäitsichtbröller -0.25 bis 9.25, schéckt SMS "Bröll", Tel. 691476350

PERDU ET TROUVÉ  
VERLOREN & GEFUNDEN

■ **Perdu chat tigré gris**, 21 mois, "Loulou", il porte un collier antipuce rouge/marron, récompense assurée. Il peut se trouver n'importe où, Filières, Brehain la Ville, Laix, etc, Tel. 691583172

■ **Perdu: Collier**, avec deux médailles, un avec cochon et 13 et l'autre un taureau dans un anneau, Tel. +33607304427

SALUTATIONS ET MESSAGES  
GRÜSSE UND MITTEILUNGEN

kanner jugend telefon

116 111

Nous t'écoutons  
et tout reste entre nous.

Lundi, mercredi, vendredi  
17:00 à 22:00  
Mardi et jeudi,  
14:00 à 22:00  
Samedi  
14:00 à 20:00

www.kjt.lu

Conseil, aide et information  
pour enfants et jeunes

■ **Bas du e weiblechen Single**, an sichs e Frënd? Schéck w.e.gl. en SMS "Frënd" an ech rufen dech un, Tel. 691476350

ANIMAUX  
TIERE

POISSONS  
FISCHE

■ **5 discus adultes**, stendker dont un couple, 500.-, Tel. +33650459143

■ **Aquarium 100x50cm**, op engem passendem Schaf, Schaf as 70cm héich, mat Pompel, Luucht, Fësch, frëschem Sand, Fudder, 150.- à disc., Tel. 621218338

■ **Aquarium 60x60x120 Eheim professional**, + Pumpe, Zubehör, N.P. 300.-, V.P., 200.-, Tel. 26374801

■ **Aquarium 80 litres**, avec pompe et éclairage, 50.-, Tel. 691951385

■ **Aquarium avec meuble**, 200.-, Tel. 691660095

■ **Aquarium Eheim**, mit Unterschrank (schwarz) mit Aussenfilter Eheim Professional3, und Heizer 140l, 150.-, Tel. 661270700

■ **Aquarium Juwel 125 LED**, mit Besatzung, viel Zubehör und Futterautomat 89010 SmartFeed, N.P. 450.-, V.P., 230.-, Tel. 691437205

■ **Aquarium Juwel Vision**, 300L mit Filter und viel Zubehör, in sehr gutem Zustand, 100.-, Tel. 691872882



Ossian male 2 years

ADOPTÉIERT MECH

+352 621 140 001  
www.giveusavoice.lu

GIVE US A VOICE

DONATE NOW!  
BILLULL

LU50 0022 1100 8660 5600

■ **Aquarium Juwel Vision 260 L**, mit Unterschrank in dunkelbraun, sehr guter Zust., 121x46x64cm. Mit diverserem Zubehör, +/- 20kg sauberem Kies, 320.-, Tel. 661813291

■ **Aquariumstaubsauger**, mit Batterie, 10.-, Tel. 328435

■ **Aspirateur aquatique Oase pondovac 4**, quasi neuf, util. 1x, ét. impecc., p.n.: 380.-, p.v.: 200, 200.-, Tel. 621523853

■ **Boutures de coraux**, montipora plateau, montipora digitata, montipora stellata, gorgone 1 10.-, 2 15.-, Tel. 661707760

■ **Co2-Pflanzen-Dünge-Set**, (Dennerle), ohne Co2-Flaschen, 80.-, Tel. 661270700

■ **Eheim Pumpe Bio Power 200**, 25.-, Tel. 328435

■ **Filter à pression Oase Biopress 6000**, 2 ans, idéal pour des petits étangs ou bac de quarantaine, UV + pompe + filtre, 75.-, Tel. 691255033

■ **Nano-Cube 30l**, mit Unterschrank, Dennerle Eckfilter XL und Regelheizer, und Dennerle Lampe, Filterelement 3er Pack, 99.-, Tel. 661270700

■ **Scapers Tank**, Scapers Light + 2 x Scapers flow Filter + Heizer Milchrückwand, 189.-, Tel. 661270700

CHIENS  
HUNDE

■ **A réserver mignons carlins**, mignons chiots, 3 chiots carlins 1M et 2F LOF nés le 11.05.19, super mignons et très obéissant pour intéresser, 700.-, Tel. 24909847

■ **Appenzeller Welpen**, tri-color, gechipt, geimpft, entwurmt, vorerzogen, in gute Hände abzugeben, Tel. +491773045131 in Mersch

■ **Bordercollie Mischlingswelpen**, Tel. 691994158

■ **Box de transport**, pour grand chien 95/60/80, bét., 80.-, Tel. 691407080

■ **Box pour chien 4 XL**, (avion), 120 x 90 x 80 cm, Tel. 661160562

■ **Bruno sucht Familie**, Ca. 1, 5 Monate sehr süßer, kleiner Mix-Junge, der sich im überfüllten Stadtzwinger Jaszkiser befindet. Bruno wird eine Endgröße SH von ca. 35-40 cm erreichen. Born to live e.V., 1.-, Tel. 621234237



**Bulldog Continental chiots**, pedigreee, passaport, vaccins, id., parents visibles, garanties, noir/marron, compagnon ou chien famille, Sarrebruck, 1.500.-, Tel. +491791519088

■ **Cage pour chien "Savic"**, tbét., dim.: L45 x L38 x H34cm, 15.-, Tel. 691700340

■ **Cage pour chiens**, utilisée rarement, 250.-, Tel. 691969801

■ **Chien british bulldog**, fem., 1 an, 400.-, Tel. 691838396

■ **Chien Shih tzu**, femelle de 5 ans, stérilisée, identifiée, vaccinée, jardin impératif, no 250269424653, 200.-, Tel. +33662137969

■ **Chihuahua**, femelle, prête à partir, poils longues, 600.-, Tel. 24873130

■ **Chihuahua Hündin**, 3 Jahre alt, mit Ahnentafel, 350.-, Tel. +4915739591710

■ **Chihuahuas**, 2 Rüden, schwarz weiß und ein Mädel, Tricolor, geboren am 02.01.20, können in 12 Wochen in liebevolle Hände abgegeben werden. Bei Reservierung 100.- Anzahlung, bei nicht Abnehmen werden diese nicht zurückerstattet. Elterntiere können besichtigt werden. Bei Auszug mehrfach entwurmt und geimpft. Mit EU-Pass. Nur ernstgemeintes Interesse, 1.000.- fixe, Tel. +491726012561

■ **Chiot Border Collie**, sur une portée de 6 il le reste ce mâle qui a 2 mois non lof les parent sont aussi des chien border collie non lof voici son numero de puce : 250269606899691, tricolor, 450.-, Tel. +33658379321

■ **Chiots Belges Malinois**, Chiots Belges Malinois née 20/12/19, femelle L.O.S.H 1161134, excellent Lignée de travail pedigreee, 350.-, Tel. +33651214972

■ **Chiots Bergers Tatra (podhale)**, pédigr., vacc., Chip, passeport Européen, identification mère 2502696005358, Tel. +33387578985

■ **Chiots Labrador Retriever noir**, Primo vaccinés, vermifugés, identifiés, pedigreee, parents testés tares génétiques, ID mère 250268731456702 SCC2019045190, 1.000.-, Tel. +33689435742

■ **Chiots Montagne des Pyrénées**, reste 1 mâle né 03/11/19, id. mMaman 972270000361652 parents Champions Int. de Beauté, élevage agréé familial FCI, 1.200.-, Tel. +32490398317

■ **Diverse Tierschutzhunde**, suchen liebev. Zuhause auch für Senioren. Vorbesuch, Schutzvertrag, Schutzgebühr, Pflegest. für Hunde in Remich, Tel. 621322922

■ **Donne Carlin Mops beige**, je recherche une famille d'accueil, 2 ans, très adorable, en super santé, Tel. 691121108

■ **Double cage pour chiens Schmidt**, pour voiture, larg.: 113cm prof.: 87cm haut.: 80cm, 330.-, Tel. 621228697

■ **Gesunde Französische Bulldogge**, EUPass, Blau Black Merle Braun, 1.200.-, Tel. +491795437122

■ **Grande corbeille niche**, presque neuf, plastique noir p. chien moyen, 95x55x30cm av. aération et pieds en caoutchouc, 30.-, Tel. 23620201 ou 691910221 pas de SMS

■ **Harnais Julius-K9 IDC-Power**, pour chien, camouflage armée, taille 2 (tour de poitrine 71-96cm, 28-40kg), tr.b.ét., comme neuf, 25.-, Tel. 661830915

■ **Hund sucht Familie**, männ., kastriert, gechipt, geimpft, mittlerer Grösse, 4 Jahre, sucht eine neue Familie, Tel. 621590405



**Hundebox Alvaris Bord**, 70x72x68cm, top Zust., 300.-, Tel. 621140255

■ **Husky Siberien**, 1 an, mâle, stérilisé, propre, gentil, vacciné, mais pas obéissant, Tel. 621592505

■ **Jeune femelle Sheltie tricolor**, avec papiers, carnet vaccinations, 1.100.- fixe, Tel. 691550335

■ **Joli bouledogue francais âgé de 6 mois**, aimable, couleur blanc noir, très sage, aime jouer, avec tous les doc., 500.-, Tel. 691931986

■ **Labrador femelle**, de 6 mois, elle est douce calme et adore les enfants, vaccins et carnet de santé à jour, 750.-, Tel. 691873143

■ **Lot d'accessoires pour chien**, 1 canapé 80x80 cm, 1 dble porte gâmelles réglable, 1 laisse enrouleur, 1 couette, 1 manteau, TBE, 55.-, Tel. 621394474

■ **Oskar sucht Körbchen**, Oskar ist ca. 1, 5-2, 5 Jahre alter bereits kastrierter, sehr freundlicher und liebevoller, großer Mix-Rüde mit einer SH von ca. 60 cm und einem Gewicht von ca. 40 kg. Oskar mag alle Menschen sehr, er liebt es, gestreichelt zu werden. Er ist ein toller, großer, wunderschöner Mix-Rüde und leidet wirklich sehr in der Tötung Edeleny: (Auch mit seinen Artgenossen ist unser schöner Oskar verträglich. Tierhilfe Born to live e.V., 320.-, Tel. 621234237

■ **Petits chiots Collie**, poils longs, avec pedigreee, documents, vaccination, parents connus sur exposition, à partir de 1.300.-, Tel. 691400889





**► DEIERESCHUTZ NORDEN**

**Mir sichen en neit Doheem  
Nous cherchons un nouveau foyer  
Wir suchen ein neues Zuhause**

**► Tél.: 95 75 36**

**Verschiedene Katzen abzugeben**

■ **PETscan RT100**, lecteur pour puces électroniques, 100.-, Tel. 621214330

■ **Pomeranian Zwergspitz Boo**, Rengrasseg Bebé'en, Tel. 691205118

■ **Poussette chariot**, pliable pour petit chien en parfait état, 75.-, Tel. 691416071

■ **Sèche-pois prof. 1.800W**, variation de température, fixation murale, 250.-, Tel. 621214330

■ **Snoopy**, pour des raisons personnelles, nous ma famille et moi n'avons plus le temps de nous occuper de notre aimable Snoopy, un pinscher nain. Nous cherchons donc une famille d'accueil pour lui donner beaucoup d'amour et prendre soin de lui comme nous l'avons fait ces dernières 3 années. Une sélection minutieuse sera faite afin d'être sûr que Snoopy trouvera une nouvelle famille aimante, 1.000.-, Tel. 621168008

■ **Spitz nain pure race**, A donner pr cause de déménagement, Spitz 1 ans, taille: 25cm, très affectueux, adore jouer à la balle et câlin, Tel. 621485504

■ **Vetpen Starter Kit**, neu, 1-16 Einheiten für Insulin, problemlos zu verteilen an Hund & Katze, 80.-, Tel. 691504664 nach 19 Uhr

■ **Yorkshire**, 10 mois, mâle ou femelle, vacc., puce, 600.-, Tel. 621212540

■ **Zwergpinscher**, Hun 2 Zwergpinscher ze vergin, eng Mudder vun 2 Joer dei steriliseiert as an en Ritt vun 3. Gechipt an Impfcarnet à jour, Tel. 621194560

## Recherche/Suche

■ **Ch. Border Collie chiot ou adulte**, femelle, Tel. 621190464

■ **Ch. chien de garde pour poules**, taille moyenne, doit chasser les oiseaux prédateurs et le renard et accepter autre chien, chats et poules, Tel. 691351072

■ **Ch. Chihuahua**, mâle ou femelle, gratuit, pour bons soins, Tel. +33677262411

■ **Saille**, King beau Husky Sibérien de 3 ans cherche une petite copine. Carnet et document à jour., Tel. 353621549545

■ **Sichen e jonken Shih-Tzu**, Tel. 691568229

■ **Spenden**, im März fahren wir nach Ungarn, wir suchen als Spenden : Futter, Decken, Leinen usw. Tierhilfe Born to live e.V., Tel. 621234237

## CHATS KATZEN

■ **A adopter**, Minette noire très câline ch famille très patiente car t.imide, stér., vacc., puce 2502686000080145, Tel. +33686129165

■ **Chat ragdoll de 2 ans**, recherche une famille affectueuse qui saura prodiguer un grand t amour à poupette âgée de 2 ans, pucé, vacciné, Tel. 691551590 ou +33756819969

■ **Chaton**, noir et blanc, femelle, d'environ 3 - 4 mois ( pas âge exact car trouvé dans la rue ) propre, sevrée (mange croquettes chaton) secteur Belvaux, Esch/Alzette, Audun-le-Tiche, Tel. 621269086

■ **Chatons Bengal**, 8 semaines, pure race, vaccinés, vermifugés. Parents visible sur place, avec puce 250268730226566, Tel. 691758254

■ **Maison de toilette**, avec poignée de transport, porte battante, coque amovible fixée à l'aide de clips, h47, l70, larg. 50, prix à disc., Tel. 621285260

■ **Panier pour chat**, en paille, jms util., 15.-, Tel. 621255583



**Trockenfutter Automat "Cat Mate"**, Neupreis 110.-, für Katzen und Hunde, Zeit und Quantität einstellbar, funktioniert mit Batterien (nicht inbegriffen), 45.-, Tel. 563684

## Recherche/Suche

■ **Ch. chaton**, âgé entre 1 et 3 mois, Tel. 621160061

■ **Chat disparu**, Notre chat Tabby a disparu depuis le 17.07.2019. C'est une femelle, couleur écaillée de tortue. Elle a +/- 1 an. Elle porte un chip et un tatouage à l'oreille. Evidemment elle est castrée. Nous habitons rue de Warken à Ettelbrück. Pour toute information, veuillez nous contacter au no de tél. : 691735412. Une récompense sera donnée, Tel. 691735412

## RONGEURS NAGETIERE

■ **2 schöne ausgewachsene Kaninchen**, grau und schwarz, gesund, günstig, in gute Hände abzugeben, Osten des Landes, Tel. 621285537

■ **3 lapins adultes**, don contre bons soins, 2 lapins béliers m. gris-castré, f. noir et blanc, 1 f. brune stérilisée, 1.-, Tel. 621213797

■ **Aliment complet lapins/rongeur Versele Laga Nature**, un sac de 10 kg, région Ettelbrück, Wiltz ou Bastogne, 24.-, Tel. 691529759

■ **Cage pour cochon d'Inde ou lapin**, 70 x 36 x 40cm, bon état, à récupérer à Lux.-ville, 12.-, Tel. 691394370

■ **Cage pour cochons d'inde**, 45x93x32cm, 15.-, Tel. 621422842

■ **Cage pour hamster**, 50 x 36 x 38 cm, avec accessoires, b.ét., à récupérer à Lux.-ville, 15.-, Tel. 691394370

■ **Cochon d'inde Malle**, malle, très gentil, adulte, 30.-, Tel. 621526214

■ **Donne hamster très gentil**, avec terrarium, à quelqu'un qui va bien en prendre soin, Tel. 621430081

■ **Gesunde Rex Dalmatiner Kaninchen**, reinrassig, an Kaninchenfreund abzugeben, handzähm, in gute Hände, Osten des Landes, 30.-, Tel. 621285537

■ **Jeunes lapins nains à donner**, Tel. 621488283

■ **Junge, gesunde Kaninchen**, 1 Jahr alt, braun und schwarz, in gute Hände abzugeben, Osten des Landes, Tel. 621285537

■ **Kaninchen Bock**, super lieb, sucht neues, artgerechtes Zuhause, 25.-, Tel. 621285537

■ **Kaninchen / Hasen**, Nachzucht von 2019, 20.-, Tel. 691201177

■ **Lapine, cage, accessoires**, 170.-, Tel. 661646122

■ **Meerschweinchen**, jeunes cochons d'inde (8 à 11 semaines), 20.-, Tel. 621552229

■ **Roue pour hamsters**, prix neuf 20.-, type Woodent Wheel, diam.: 27 cm, h.: 30 cm, nettoyée à fond, 5.-, Tel. 563684

■ **Urgent: cage à hamster**, 45 x 30 cm, urgent, 20.-, Tel. +33382231725

■ **Urgent: cage à lapin domestique**, 80x50 cm, urgent, 25.-, Tel. +33382231725

## CHEVAUX PFERDE

■ **2 Sattel und 1 Westernsattel**, ideal für Hafflinger oder Poneys, wie neu, wenig geritten, gut gepflegt, mit Unterlage und Riemen, Preis nach VB, Tel. 621633346

■ **25 kleng Botten Hee**, 3.- pro Bott, 20 kleng Botten Stréih, 2.- pro Bott, Tel. 691360638

■ **Bildhübsche Hafflinger**, 9-jährige, tiroler Zuchtstute, Preis nach V.B., Tel. 621197707

■ **Bottes équitation homme Cavallo**, cuir, neuves, p.48, 150.-, Tel. 621468018

■ **Ch. cavalière**, pour poney hongre pour faire du dressage et promenade, Tel. 621190464

■ **Chariot**, refait à neuf, 650.-, Tel. +33666101724

■ **Connemara Pony**, weiss, 2004, Tel. 661784690

■ **Contern**, à louer écurie 6 boxes avec manège (non couvert) sur environ 100 ares de paturage, mois/, 500.-, Tel. 621224744

■ **Deuber & Partner Westernsattel**, 1e Jahr alt, fast neuer Zustand, Sattelfarbe: Chestnut, Leder: Herman Oak, Sitzfarbe: Cognac, Sitzgr: 16, Neupreis 3.750.-, V.P.: 2.850.-, Tel. 691739623

■ **Diverse Reitartikel**, günstig abzugeben (Schwitzdecke usw.), Tel. 621285537

■ **Donne fumier de cheval**, à enlever soi-même ou transport possible, Tel. 661700412

■ **Friesenpferd für Anfänger und Fortgeschrittene**, von jedermann zu reiten und absolut unkompliziert, im Moment noch etwas zu dünne Stute, ca. 165 cm groß und 8 Jahre alt, sie bleibt immer cool, absolut zuverlässig und gelassen auch bei absolut ungeübten oder sehr ängstlichen Reitern. Sie ist western und englisch geritten, sie springt willig über kleine Hindernisse und ist auch beim Voltigieren immer vorsichtig, regelmäßig entwurmt, 2.800.-, Tel. +4917686459023

■ **Greiveldange: Wiese am Bach**, mit einigen Obstbäumen, total 183 Ar, Nachpächter ab sofort gesucht, Tel. 74907491

■ **Größere Wiese mit Wasser**, mit Möglichkeit für Stall zu vermieten, Tel. 515854

■ **Hafflinger**, Hafflinger Junghengste und Stuten, mit sehr guter Abstammung, Pferdepass usw., Tel. 621197707

■ **Heu**, in kleinen Botten, Tel. 691396048

■ **Heu**, Rundballen (1m20) 1er Schnitt, regenfrei von 2019 zu verkaufen 45 euro/St., Tel. 621294219

■ **Kutsch**, Einspanner, Tel. 661784690

■ **MAN TGL8.240 EURO 3**, 03/06, 298.000 km, 6 cyl., 176 KW, peut convenir pr 6/7 chvx, 15.500.-, Tel. 691877332

■ **Mehrere Parzellen Wiese f. Heu**, oder abweiden über 10 ha. sofort frei leider in mehreren Kantonen des Landes verteilt, gegen Gebot VB abzugeben, Tel. 661156874

■ **Niederanven: Nachpächter**, für Wiese am Bach gesucht, Tel. 621509103

■ **Paille en petits ballots**, 2.25.-, foin en petits Ballot 3.25.-, Eischen, Tel. 691686167

■ **Petits ballots de foin 2019**, 2019, toute quantité, Région Bastogne, Tel. +32471131215 ou +32476096197

■ **Pferdeanhänger Margardt De Luxe 2000**, EZ 08/95 guter Zustand 2.800.- nach V.B., Margardt Exclusiv 2000 Top-Zustand 5.900.- nach V.B., 2.800.-, Tel. 621141370

■ **Poney français de selle**, Gemme au Raimar, très bel hongre pfs Isabelle, 135cm, débouillé aux 3 allures, et très bon coup de saut, essai possible, 4.500.-, Tel. +33608867711

■ **Prairie**, à prox. de Lux.-Ville, grande surface agricole en plaine, pour chevaux ou autres animaux, eau possible, Tel. 691217645

■ **Remorque Böckmann Champion R2 Chevaux**, Alu avec toit polyester anthracite. Bcp options.Système caméra.CT ok 2021, 6.000.-, Tel. 691295696

■ **Remorque cheval**, 2 places, année 1990, b.ét., check-up refait garage Mersch, freins neufs et tête de remorque nve, CT tout ok, 2.500.-, Tel. 621543716



**Selle de randonnée**, état presque neuf, 1.200.-, Tel. 691784078 ou 621615458

■ **Selle pony**, selle western pour shetland, état neuf, avec la bride et le tapis, servi 3x, 150.-, Tel. +3263456078 ou +32498394450

■ **Selle Torsion GP**, brune, très bon état, valeur neuve 1500.-, complète avec sangle et étriers, matériel équitation, tapis, licol, couverture, 750.-, Tel. 691351072

■ **Shetland Pony**, Stute von 2015. Kennt den Umgang mit Kindern, ist jedoch weder geritten noch gefahren, 650.-, Tel. 691201177

■ **Sous-pull équitation fille BR**, rouge, t.152, 10.-, Tel. 621468018

■ **Stübben Sattel, Modell Maestoso**, + 2 Sattelturte (55 + 70cm), Sattelgrösse: 17,5" (44cm), Kammerweite: 32 cm, Nummer des Sattels: D 32525 XW, 380.-, Tel. 691329938

■ **Superbe étalon paint horse**, sorrel splash et overo, aux 2 yx bleus, futur étalon test 5 panels ok, 5.000.-, Tel. 691350025

■ **Superbe poulain Paint horse sorrel overo** splash, Blue Barlink Tuxedo, 14 mois aux yx bleus, papier apha, en ordre de tout, dispo, 5.000.-, Tel. 691350025

■ **Superbe poulain paint horse yx bleus**, PH splash & overo, test 5 panels ok, en ordre de tout, futur étalon de qualité, 5.000.-, Tel. 691350025

■ **Veste équitation fille Pfiff Classicsports Equestrian**, veste fille rouge, t.140/146, 25.-, Tel. 621468018

■ **Vielseitigkeitssattel**, 250.-, Tel. 621615458

■ **Westernsattel**, 500.-, Tel. 621615458

■ **Westernsattel "Big Horn"**, gebraucht, guter Zustand, für schmalere Pferde geeignet, Sitzgr. 16, 325.- à disc., Tel. 691739623

■ **Westernsattel für Kinder**, Neuzust., 150.- à disc., Tel. 621615458

## Recherche/Suche

■ **Ch pension naturelle**, pré toute l'année avec abri pour 2 chevaux, 20 ans, pieds nus, Tel. +33686129165

■ **Cherche cavalier(ère)**, pour débouiller jeune cheval. Manège existant. Région Hesperange, Tel. 621376292

■ **Reitstunden**, Suche Reitlehrer für Reistunden und Beritt(Schwerpunkt Dressur M), Tel. 661363684 ou 661784690

■ **Sichen eng Mini Shetty Stute**, Tel. 661839534

■ **Suche dringend Halbpension**, Person ab 18 Jahren, Reitbeteiligung für ein braves Freizeitpferd, gut geritten, brav, in der Halle sowie auf dem Gelände, in Bourglinster, Tel. 621707763

## REPTILES REPTILIEN

■ **2 Pythones royales**, de 2009, mâles, 100.-, Tel. 691835931

■ **Afrikanische Weissbauchigel**, 50.-, Tel. 691730823

■ **Couple pythons royalea**, de 2014, Bumblebee het piebald, fem., Pastel het piebald male, 400.-, Tel. 691835931

■ **Königspython/python royale**, Lemon Blast de 2014, fem., 120.-, Tel. 691835931

■ **Plusieurs terrariums**, terrarium Osb 2x 200 x 50 x 50 avec tous (350.-) terrarium pvc 2x (500.-) 100 x 70 x 120, 100 x 70 x 60 avec access., Tel. 691835931

■ **Pogona**, juvéniles nés le 16 et 17 septembre, en bonne santé, possibilité de voir les parents, 35.-, Tel. 661158838

■ **Terrarium**, 80x50x50, état utilisé, alimentation incl., mais pas les ampoules, 200.-, Tel. 35621486093

## OISEAUX VÖGEL

■ **2 Grünzügelpapageien**, 1 Joer mam Käfeg, leider müssen mer eis vun hinnen trennen weil eisem Meedchen seng Allergie méi schlëmm gin as. Sie sin ganz léif verschmusst an Handzaam, 400.-, Tel. 621189526

■ **3 couples de perruche à croupion rouge mutation orange**, Tel. +33679692160

■ **3 Perruches (Pyrrhura molinae)**, bonne santé, cse manque de temps, possible avec cage, 200.-, Tel. 691688693

■ **5 Kanarienvögel**, mit grossem Gehege, krankheitshalber abzugeben, 100.-, Tel. 26561229 ou 621693859



**Cage pour oiseaux**, équipée, 55 x 50 x 30 cm, 20.-, Tel. 621875455

■ **Couple gris du gaban 850**, nos gris du Gabon sont nés le 04 Mai 2017, nous avons un couple donc un mâle et une femelle tout les vaccins sont à jour, 850.-, Tel. 24569811

■ **Différentes cages pour oiseaux: perroquets, exotiques, inséparables et grandes peruches**, bon état, possible avec accessoires, bon prix selon grandeur, à récupérer à Lux.-ville, Tel. 691394370

■ **Gestell fir Papageien**, gudden Zoustand, 35.-, Tel. 621637772

■ **Graupapageizuchtpaar**, zahm, 3+4-jährig aus Altersgründen z.v. je 600.-/St., 1.200.-, Tel. 858057

■ **Laufenten**, von 2019, noch 3 Erpel suchen ein Zuhause, 20.-, Tel. 691201177

■ **Perroquet Amazone à front Rouge**, il a 7ans très gentil et propre avec le passeport prix à discuter, Tel. 661306522

■ **Perruches omnicouleurs**, baguées, 2019, propre élevage, Tel. +33679692160

■ **Perruches ondulées différentes couleurs**, baguées 2019 propre élevage, Tel. +33679692160

■ **Plusieurs belles cages**, à oiseaux, prix par pièce, 15.-, Tel. 691884014

## Recherche/Suche

■ **Ch. canaris gratuit**, Tel. +33663591801

■ **Cherche perroquet**, apprivoisé et qui parle, cacatoes, gris du Gabon, rosablin, Amazone, faire offre, Tel. +33663591801

## AUTRES ANIMAUX VERSCH. TIERE

■ **19.01.20 Euskirchen: Vogel- + Geflügelbörse**, Kebabgasse 38, zwischen Köln und Bonn, Tel. +4915782212242

■ **Kleintierstall Trixie**, Kaninchenstall mit Wärmedämmung, 50.-, Tel. 621459305

■ **Terrain agricole**, parcelle de 4 hectares 1/2, région Honvelez (Bovigny), Tel. +3280214654 ou +32495314334

■ **Ziegen**, verschenke wegen Platzmangel, Tel. 691534904

## MANIFESTATIONS VERANSTALTUNG

## BOURSE, BROCANTE, VIDE GRENIER FLOHMARKT

■ **Articles de brocante**, 30.-, Tel. 691471919

■ **09.02.20 Lux.-Gare: Floumaart - Brocante - Vide Grenier**, de 10 à 18 hrs au Centre Culturel Gare, 29, rue de Strasbourg. Petite restauration. Entrée libre. Exposants: 1 table: 5.- (table 1,20x0,70m). Réservation et paiement avant le 25/01/20. Org.: Groupe Animation-Gare, Tel. 621142462

■ **16.02.20 Schiffflange: Brocante**, an der Hall Polyvalent, org. EDC Mclibre

■ **Grosse quantité de cartons**, sacs de vêtements à prix tr. intéressant + petit électroménager, petits meubles, tr. urgent, Tel. +33382209130

■ **Grosse quantité de cartons brocante**, puce, divers objets mélanger, 3.-, 5.-, 7.- le carton, donne 3 cartons pour chaque lot, Tel. +33382209130

■ **Cartons de brocantes et puces**, 5-/carton, 3 cartons gratuits pour 10 cartons achetés: ou le lot de cartons, quantité à voir sur place, Tel. +33382209130

■ **18. + 19.01.20 Belvaux-Metzerlach: Grande Brocante**, au Centre culturel, de 7.00-17.00h. Tout le monde peut participer. Organisateur Flohy Event Team Biele, Tel. 621813722 ou 26591498

■ **01.03.20 Mondorf/Bains: Brocante**, aux Centre Sportif Roll Delles de 9-17 hrs, org.: Aikido US Mondorf et Mergen John, réservations:, Tel. 691236040

■ **19.01.20 Halanz: Brocante**, dans la grande salle du château et dans la cour de l'école libre, petite restauration et bar assurés, Tel. 691791906

■ **26/01/2020: Bourse Trains-Jouets Anciens**, de 09h00 à 17h00, salle des fêtes, 26, rue Philippe Martin 54250 Champigneulle.

■ **02.02.20 Bleialf: Antik Trödelmarkt**, alter Bahnhof Nr 6, von 11:00 bis 17:00 Uhr, Tel. +4965516251

■ **08.02.20 Junglinster: Grosser Flohmarkt**, über 100 Verkaufstische, von 9-16 Uhr im Centre Polyvalent Gaston Stein, info: bclenstersfloumaart@gmail.com

■ **16.02.20 Beetebuerg**



■ Photo disponible sur internet

■ **Jusqu'au 02.02.20 Lux.:** Karolina Pernar - Loop, Cube, Spot, cycles d'installations artistiques. Black holes ain't so black est une installation qui a été spécialement conçue pour le cube situé dans un sas entre l'entrée de la Rotonde 2 et la Buvette. Elle combine deux éléments : une projection vidéo et une sculpture en bois, Rotondes



Jusqu'au 09.02.20 Lux.: History Keeps Me Awake at Night - David Wojnarowicz, Musée d'Art Moderne MUDAM

■ Jusqu'au 22.02.20 Lux.: Aristides de Sousa Mendes - Aristides, ce héros, Archives nationales

■ Jusqu'au 24.02.20 Metz: L'oeil extatique - Sergueï Eisenstein, Centre Pompidou



Jusqu'au 22.03.20 Lux.: Et wor emol e Kanoneier - L'artillerie au Luxembourg, Musée Dräi Eechelen



Jusqu'au 29.03.20 Lux.: Ons Schueberfouer - Une foire pas comme les autres, Lëtzebuerg City Museum

■ Jusqu'au 01.04.20 Lux.: Suki Seokyeong Kang - Association de différentes matières, Musée d'Art Moderne MUDAM



Jusqu'au 13.04.20 Lux.: Worlds in Motion - L'expression du mouvement, Musée d'Art Moderne MUDAM



Jusqu'au 13.04.20 Lux.: Donations et dépôts récents - Collection Mudam, Musée d'Art Moderne MUDAM

■ Jusqu'au 07.06.20 Lux.: Drôles d'oiseaux - Un bestiaire à plumes, Musée national d'histoire et d'art MNHA



Jusqu'au 28.06.20 Lux.: Schwaarz Konscht - L'imagerie des taques de cheminée, Lëtzebuerg City Museum

■ 27.09.19-05.09.20 Lux.: 100 ans de suffrage universel Wielewatmirsinn, Musée national d'histoire et d'art MNHA



## FÊTES, MEETING FESTE, MEETINGS

■ Suche schöne helle Scheune für Hochzeit, Umkreis Rédange/Attert für Zeremonie und Apéritif im August 2020, Tel. 621392345



21.01.20 Esch/Alzette: Jiddesch Liewen an den 1930er Joëren, 21.00h. Soirée thématique en luxembourgeois, avec traduction simultanée française. La table-ronde thématise la vie juive au Luxembourg et en Europe de l'Ouest pendant les années d'avant-guerre, Musée national de la résistance

## SPECTACLES SHOWS

■ 10.01.20 et 11.01.20 Bous: Theater, Wunneng mat Läich, ab 20 Auer, am Sport- a Kulturzenter Bous bouser. theater@gmail.com, Tel. 691698606

■ 12.01.20 Bous: Theater, Wunneng mat Läich um 17 Auer, am Sport- a Kulturzenter Bous, Reservatioun: bouser. theater@gmail.com, Tel. 691698606

■ Chaque vendredi à Lux-Bonnevoie: Pause-café, 8.00-10.00h. Venez passer un moment convivial entre habitants des quartiers Gare et Bonnevoie autour d'une tasse de café, Buvette Rotondes



10.01.20 Lux.: Préchauffage with Spud Bencer, 18.00-22.00h. Don't rush into the new year without a proper warm-up session! This week we've invited Spud Bencer for a hot DJ set. Bring out your best moves and join us on the Buvette's dancefloor for some stretching and sweating, Rotondes



10.01.20 Lux.: The Strange Tale of Charlie Chaplin and Stan Laurel, 20.00h, Théâtre des Capucins

■ 12.01.20 Esch/Alzette: Al Attal, chant pour ma mère, La Comédie de Valence, 20.00h, Théâtre Municipal Esch

■ 21. + 22.01.20 Esch/Alzette: Madame Bovary & Carmen, en français, 20.00h, Théâtre Municipal Esch

■ 24. + 25.01.20 Lux.: Fabula Rasa - Dimanche, 19.00h, à partir de 10 ans, sans paroles. Dimanche offre une savoureuse galerie de personnages qui tiennent, malgré des événements qui les dépassent, de préserver leur quotidien, jusqu'à l'absurde, Rotondes



25.01.20 Esch/Alzette: 4000 Tage - Eine ernste Komödie, 20.00 Uhr, Théâtre Municipal Esch

■ 01.02.20 Aumetz: Spectacle, Le Tournion plus et ados à la salle des spectacles, 1, rue Saint Leger de Montbrillais, à 20h30, 10.-/place, Tel. +33382918518

■ 30.01.-02.02.20 Lux.: Library of Sounds & Noises, à partir de 6 ans. Quand un petit groupe de spectateurs pénètre dans la bibliothèque des sons et des bruits, il découvre un lieu un peu magique où chaque livre est soigneusement classé, chaque chose est à sa place. Chaque objet produit non pas du bruit, mais un son. Progressivement, c'est une harmonieuse partition qui se construit dans les oreilles du public, évoquant toutes sortes d'émotions et de sensations, Rotondes

■ 2 places p. l'opéra "Don Carlo" de Verdi, à l'Opéra de Liège le 05/02/20 à 19 hrs, Tel. 691118510

## ENFANCE

## MANIFESTATIONS

■ Billets de zoo d'Amnéville, plusieurs billets de zoo d'Amnéville sans date de validité, billets adultes 30.- au lieu de 35.-, billets enfants 25.- au lieu de 29.-, Tel. +33616909504

■ 2 ticks Plopsa Coö, Tel. 621391018

■ 12., 19., 26.01.20 Saarbrücken: Führung mit dem Schlossgespenst, 11.00 Uhr. Für Kinder ab 3 Jahren, Saarbrücker Schloss

■ 10., 17., 24., 31.01.20 Saarbrücken: Pinguin Fütterung, bei der Fütterung der Seehunde, Pinguine und Piranhas erhalten Zoo-Besucher wissenschaftliche Informationen über die Besonderheiten der Tiere. Die Pinguine werden täglich um 9 und um 14.30 Uhr gefüttert, Zoo Saarbrücken

■ Ganzjährig geöffnet Emsdorf: Saarpolygon, Denkmal zur Erinnerung an den im Juni 2012 endgültig beendeten Steinkohlebergbau im Saarrevier. Täglich geöffnet von 8.00-21.00 Uhr, Bei Fußlenkreuz

■ Beaufort: Ice Park, la patinoire couverte permet la pratique du patinage sur glace lors de toutes les conditions météorologiques, Ice Park

■ Toute l'année: Le Mullerthal Trail, les routes 1, 2 et 3 du Mullerthal Trail qui mènent vers les attractions naturelles et culturelles de la région peuvent également être parcourues pendant l'hiver, Petite Suisse Luxembourgeoise

■ Novembre et décembre Rosport: Musée Tudor, ce musée interactif qui a comme sujet l'électricité est dédié à l'inventeur des accumulateurs de plomb, Henri Owen Tudor. Le musée est ouvert de mercredi à dimanche, entre 14.00 et 18.00h. L'entrée est libre pour enfants et jeunes jusqu'à 21 ans, Musée Tudor

■ Ab 19.11.19 Waldbillig: Route 3 vum Mullerthal Trail wieder komplett begäheb, mit einer ca. 90 m langen zu schweben scheinende Treppenkonstruktion, die direkt an den Felsen befestigt wurde und sich nicht mehr primär am Hang abstützt, Schüssendämpel

■ 11.01.20 Lux.: Atelier en grec, 15.00h, 5-10 ans. Avec Viki. Livre thème: Le secret de la taie d'oreiller de Eugenios Trivizas, Coin de Lecture "Il était une fois"

■ 11.01.20 Lux.: Mudamini Drawing Classes: Comics & Storytelling, 10.00-12.00h et de 14.30-16.30h, 9-12 ans, Musée d'Art Moderne MUDAM

■ 11.01.20 Lux.: Atelier en slovaque, 16.30h, avec Monika. Livre thème: The Fox on the Swing d'Evelina Daciute et Austra Kidulaite, Coin de Lecture "Il était une fois..."

■ 11.01.20 Lux.: Mad Lab: Funky Guitar, 10.00h, 11-13 ans. Dans cet atelier, tu construis un synthétiseur de guitare capable de jouer les notes sur cinq octaves et dans différents modes, Natur Musée MNHN

■ 11., 18., 25.01.20 Lux.: Animations du samedi matin, 10.30h, 4-8 ans, Cité Bibliothèque

■ 11., 12.01.20 Lux.: Ding Dong, Toktoktok!, 10.30h. Spectacle musical et interactif pour les tout-petits, Philharmonie

■ 11., 12.01.20 Lux.: Wéi kléngt eigentlech...?, 10.30 Auer. Musizéiere mat Orff-Instrumenter fir Kanner tëscht 2 a 4 Joer, Philharmonie

■ 11.01.20 Lux.: Je vois ce que tu ne vois pas!, 14.00h, 6-11 ans. Lors de cette visite, les enfants apprennent à affiner leur sens de perception, Villa Vauban

■ 12.01.20 Lux.: Jazz for Kids - Comptines jazzy, 11.00-12.00h, Abbaye de Neumünster

■ 12.01.20 Lux.: Mudamini Sculpture Classes, 10.00h, 14.30h, 6-12 ans. Les enfants découvrent les infinis facettes de la sculpture, Musée d'Art Moderne MUDAM

■ 12.01.20 Lux.: Visite en famille, 10.00h. Visite pour enfants à partir de 6 ans et leur famille des expositions au Muda, en français, Musée d'Art Moderne MUDAM

■ 12.01.20 Lux.: Comment sonne ...?, 14.30h. Explorer l'instrumentation Orff pour enfants de 2 à 4 ans, Philharmonie

■ 14. + 16.01.20 Diekirch: Mir gi lichten!, 14.00h, 4-12 ans. Ne rate pas l'occasion de bricoler ton propre lampion de la Chandeleur, Musée d'Histoires Diekirch

■ 14.01.20 Lux.: Fuerscher-Akademie: Quellen!, 16.00 Auer, 11-21 Joer, Natur Musée MNHN

■ 14.01.20 Lux.: Parcours Musical, 16.45h, 4-7 ans, avec Alessio. Jouer est la meilleure façon d'aborder la musique, Coin de Lecture "Il était une fois ..."

■ 15.01.20 Lux.: Atelier en roumain, 17.30h, 3,5-6 ans, avec Diana. Ziaa in care a fugit somnul de Victoria Patrascu et Agnes Keszeg, Coin de Lecture "Il était une fois ..."

■ 16.01.20 Lux.: Visite parents/bébés, 10.30-11.30h, Villa Vauban

■ 18.01.20 Lux.: Atelier bilingue en français et espagnol, 15.00h, 4-6 ans, avec Camille et Jorge. Livre thème: La Soupe au potiron de Helen Cooper, Coin de Lecture "Il était une fois ..."

■ 18.01.20 Lux.: Atelier en portugais, 16.30h, 3-7 ans, avec Gisela Azevedo, Coin de Lecture "Il était une fois ..."

■ 18.01.20 Lux.: Visite guidée interactive, 15.00h, 3-6 ans, en français, Lëtzebuerg City Museum

■ 18.01.20 Lux.: Auf ins All, 15.00 Uhr, Philharmonie

■ 18. + 19.01.20 Esch/Alzette: Rotkäppchen / Chaperon Rouge, samedi et dimanche 16.00h, dimanche aussi 11.00h, Théâtre Municipal Esch

■ 16., 18., 19.01.20 Lux.: Zwart Vogels - Théâtre visuel, jeudi 15.00h, samedi 17.00h, dimanche 11.00 et 15.00h, à partir de 6 ans. Zwart Vogels plonge le public dans la tête et le cœur d'un enfant et en fait remonter un rayon de soleil qui brille soudain entre les nuages gris, Rotondes

■ 19.01.20 Differdange: Yoga pour enfant au théâtre, 11.00-12.00h, 5-8 ans. Yoga pour les enfants est un jeu, une socialisation et un mouvement, un outil pour faire grandir nos enfants du point de vue physique et émotionnel, Labo Théâtre

■ 23. + 25.01.20 Lux.: Fabula Rasa - El, Ei, Ei!?, Donneschdeg 15.00 Auer, Samsdeg 15.00 a 17.00 Auer. Objekttheater, ab 8 Joer. Wat koom fir d'éischt: d'Ee oder d'Hong? Op des Fro versicht das klenkt Clémentine eng Antwort ze fannen, Rotondes

■ 25.01.20 Dudelange: Autour des créatures - Drôle de moutouche, 10.00-12.00h, 5-7 ans. Bzzzzzz ! Bzzzz bzzzz ! Bzzzzzzzzzzzzzzzz... Ah, ces mouches!, Centre National de l'Audiovisuel CNA

■ 25.01.20 Lux.: Visite guidée interactive, 14.00-14.45h, les familles avec des enfants âgés entre 3 et 6 ans, Villa Vauban

■ 25. + 26.01.20 Lux.: Fabula Rasa - Geschichten gegen die Angst, Samstag 18.00 Uhr, Sonntag 11.00 und 14.00 Uhr. Figurentheater, ab 6 Jahren. Mit Figuren und Objekten erzählt Lutz Grossmann wie man den grossen und kleinen Ängsten, die uns immer wieder heimsuchen, mutig begegnen kann, Rotondes

■ 26.01.20 Lux.: Fabula Rasa - Den Hunger können beim Erzielen, 10.00-16.00 Auer, 8-11 Joer, op Lëtzebuergesch. Der Tisch ist gedeckt, aber was wird serviert? Mit der Köchin Isabelle Weisen und der Theaterpädagogin Julie Kieffer tauchen die Kinder in die brodelnde Welt der Geschichten ein und interpretieren sie neu ..., Rotondes

■ 26.01.20 Villerupt: Spectacle d'impro, à 15.00h. Les Jeunes Pousses en impro avec la troupe du Minou: Théâtre d'Improvisation de Metz, Hôtel de Ville

■ 26.01.20 Lux.: Fabula Rasa - Filles & soie, théâtre, 15.00 et 17.00h, à partir de 6 ans, en langue française, Rotondes

■ 30.01., 01., 02.02.20 Lux.: Minimal Animal, théâtre et musique. Jeudi 15.00h, samedi 11.00, 15.00 et 17.00h, dimanche 11.00 et 15.00h, à partir de 2 ans, sans paroles. Une pièce étrange, toute noire et blanche et remplie d'objets, Rotondes

■ 13.02.20 Longlaville: Cyra(gue)no - Spectacle Jeune Public, 20.00h. Maître Raguenau entame sa dernière journée de travail. Ses deux apprentis n'ont de cesse de lui faire raconter les aventures de son ami Cyrano, dont il fut le témoin privilégié, Espace Culturel Jean Ferrat

## VÉHICULES DE LOISIRS FREIZEITWAGEN

## KARTING

■ KIT KART, sans siege et moteur, 600.-, Tel. 661928810

## MINIMOTO POCKET BIKE

■ Trotinnette électr. Gyrobarder i1 électr., 15km max., 8 km d'autonomie, 100kg maxi, avec kit lumière, casque, sonnette, av. factures et garantie 1.5 ans, 120.-, Tel. 621404822

## JETSKI

■ Seabob F5 jaune original, tr.b.ét., jaune, carnet propriétaire, chargeur standard, boîte d'origine, env. 60h, 480N, 14 km/h, prof. max 40, 5.500.-, Tel. 621379657

## BATEAUX SCHIFFE

■ Kl. Segelschiff, mit Mast aber ohne Segel aus Holz, 5-6 m lang, 500.-, Tel. 26959899

■ Moteur hors-bord Yamaha, exc.ét., 30 H, 2 temps, 4 CV, 1 nouvelle hélice, cons. 1 l/h, 250.-, Tel. 23649259

■ Zodiac Zoom SP450 Alu, tr.b.ét., moteur Johnson 35 CV 2l, révisé 03/19, kit volant, coffre, remorque, nombr. accessoires, 6.000.-, Tel. 621379657

## CYCLISME FAHRRADFahren

## VÉLOS TOUT TERRAIN MOUNTAINBIKE

■ Bluecraft, Custom, Unikart, Bluecraft Enduro 2017, 26" (27,5 compatible), Large, 140mm, Manitou Dämpfer oder Cane Creek Double Barrel Air, Sram 1x11, Hope Tech3M4 Bremsen, MRP 170mm, 1.390.-, Tel. 621644277

■ BMX Sports So Expert, 600.- à disc., Tel. 691164164

■ Cannondale F29 Alloy1, taille M, équipé en Sram X9 et freins Elixir 70, comme neuf, utilisé moins de 2 saisons, numéro série KM57878, 930.-, Tel. 691284551

■ Canyon Grand Canyon AL SL, Taille XS, tr.b.ét., 650.-, Tel. 621660020

■ Casque Kali neuf, jms util., taille standard, équipé éclairage arrière, moutte d'ajustement, p.n.:69.-, p.v.: 39.-, Tel. 621967583

■ Corratte Cross Country, X-Trail, homme, Size 4, Lite Ride tec, roulé +200km, b.ét., 395.-, Tel. 621198636

■ DT Swiss 26", Vorderrad: All Mountain, Enduro, Freeride DT Swiss Felge, DT Swiss Nabe, Steckachse, 15x100, Maxxis Ardent 26x2,4, Formula Bremscheibe 180mm, 80.-, Tel. 621644277

■ Fat bike, magnifique vélo, très original, peu courant, unisexe, en excellent état ayant très peu servi et exclusivement en ville, 280.-, Tel. +33621746396

■ Nicolai Helius AM, 2012, large, Rock Shox 136-171mm, Sram 1x10, Lyric 170mm, ZTR Flow, Acros, Easton, Syntace, 1.190.-, Tel. 621644277

■ Scott Gambler DH10, t.b. ét., 750.-, Tel. 621350025

■ Segway i2, Segway, 1er propriétaire, 1.650.-, Tel. 621459000

■ Sehr schönes neues Coca-Cola Sondermodell, 26", MB, 21 Gang Schaltung, rot, preiswert, Tel. +4965879536

■ Trek BMX Rad 20", vordere Bremse muss repariert werden, ansonsten guter Zust., 3 Jahre alt, 75.-, Tel. 621353100

■ Trial Koxx, cadre or, jtes 26", bleu mét., frein Magura, pneus tout terrains et une paire de pneus de route, chaîne en titantium, 200.-, Tel. 621195505

■ Urgent: VTT, neuf, pour adulte, 100.-, Tel. +33382231725

■ Velo tout terrain, Aurore Bike Sprint, bon état, 80.-, Tel. 691407080

■ Vélo électrique Fischer Praline EVO E M1609, 9 vitesses, prix neuf: 1.918.-, p.v., 10.100.-, Tel. 621411562

■ Vélo VTT adulte Alivio Shimano Jumptrek, bleu, 21 vit., 94.-, Tel. 691740202

■ Vélo VTT adulte blanc, 18 vit., 84.-, Tel. 691740202

■ Vélo VTT homme GIANT, Boulder FS 6061 ALUXX XL, 100.-, Tel. 661499104

■ VTT, Shimano, 21 vit., 60.-, Tel. 661845417

■ VTT 26", amort. av./arr., 21 vit., petite rép. au chgt. arr., 100.-, Tel. 661514523

# S M S

## Vos annonces par SMS! Envoyez ADS suivi de votre annonce au 67997

(Total maximum de 160 caractères par annonce, inutile d'insérer votre numéro de téléphone)

---

### Clôture des annonces SMS le mercredi à 15h

Vous recevrez en retour un message de confirmation de prise en compte de votre annonce.

■ VTT Cannondale F-Si carbon 2, 08/18, full carbon, quasi neuf et peu roulé. Remis à neuf pr la vente; nouvelle transmission, freins, roulements, 9,7kg, 2.900.-, Tel. 324748989

■ VTT Cube enfant, 75.-, Tel. 621503334

■ VTT gris métal, équipé gardes-boue et porte-bagage, 110.-, Tel. 621967583

■ VTT Rockrider 560, b.ét., t. M. 2018 (facture à l'appui), fourche Rockshox XC30 blocable au guidon, 12,95 kg, 280.-, Tel. 621185528

■ VTT Shimano, 18 vitesses, 85.-, Tel. 661845417

■ VTT, Shimano, 18 vit. 26", b.ét., 70.-, Tel. 661845417

## Recherche/Suche

■ Cherche vélos, maximum 15.- pièce, en bon état, ou à réparer, Tel. 621703072

## VÉLOS HOMMES HERRENFAHRRAD

■ 2 vélos électr. MP Man, neufs, util. 1x, av. accu. le lot : 1.000.-, Tel. 621170386 apr. 18 hrs

■ BMC Teammachine SLR03, équipement Ultegra, très bon état, taille XS, 1.000.-, Tel. 621660020

■ Cadre Canyon Ultimate, Al SLX, t.M, exc. ét., av. fourche en carbone et potence, pour groupe élect. Di2, 350.-, Tel. 691569611

■ Cycling Shoes Lake CX 218, wide size 46 almost new, 06/19, 80.-, Tel. 691837639

■ Diamond Vélo City Bike, 70.-, Tel. 661333041

■ E-bike Kalkhoff Homme + Femme, propulsion électrique, neuf, Kalkhoff 20", avec access., + garantie, Tel. 621197760

■ E-TWOW Booster S Plus Elektroroller Elektro-Tretroller E-Scooter - max. 30 km/h, 03/2019, garantie, 70km, exc. ét., 475.-, Tel. 661231105

■ Fahrrad Kalkoff Agattu XXL, 24G für große und schwere Männer, sehr gute Zustand, RH 64 cm, Baujahr 2013, 400.-, Tel. 590801

■ Felt F2 Ultegra Di2 2016, taille 58, avec 2 paires de roues, changement électronique, roulé 500km, 2.500.- fixe, Tel. 621358727

■ Grand bi, Penny Farthing, 46", tr.b.ét., seul. 10 km - si neuf, convient aux coureurs de 160 à 185 cm environ, 1.250.-, Tel. 620776259933

■ Grand bi, Penny Farthing 48", tr.b.ét., seulement 10 km - sinon neuf, convient aux coureurs de 170 à 185cm, 1.200.-, Tel. 620776259933



Herrenfahrrad Sportster 30 Solution Scott, Gr.L, blau/weiss, Fahrradständer, Trinkbecher & -halter, Luftpumpe, 20 km geradelt, top Zust., 800.-, Tel. 621434955

■ Hochrad, Größe 46 ", super Zustand, nur 10 km gefahren, geeignet für Fahrer von 160 cm bis 180 cm, Qualitätsledersattel, 1.250.-, Tel. 620776259933





**B I L Z Z N E W S**

**Avertissez vos clients, communiquez-nous les dernières NEWS sur votre business!**

« ouverture exceptionnelle », « nouveaux horaires » etc...

**C'EST GRATUIT!**

Contactez-nous | + 352 621 35 37 55 | sales@publicom.lu



VTT 27.5", dames ou adolescent  
**Haibike Seet**, HardLife 3.0, année 2017, à partir de 150cm resp. 12 ans, 27 rapports, tr.b.ét., 300.-, Tel. 621371277

### VÉLOS ENFANTS KINDERFAHRRAD

■ **2 roues de sécurité**, 12-20", état neuf, 10.-, Tel. 691660095

■ **2 trotinettes**, tr.b.ét., l'une de Dora à 10.-, l'autre à 15.-, Tel. +33616909504

■ **2 vélos enfnts/femme**, 200.-, Tel. 621329362

■ **3 MTB für 8-12jährige**, Mercedes, silber, 45.-, B'Twin, trd-orange, 45.-, Diamond, rosa, 20.-, Hilfsräder, 15.-, Tel. 858057

■ **3 tricycles**, tr.b.ét., de 8.- à 15.-, Tel. +33616909504

■ **BMC Teammachine SLR03**, équipement Ultegra, très bon état, taille XS, 1.000.-, Tel. 621660020

■ **Bmx Big Daddy**, comme neuf, servi 1 dizaine de fois, av. 4 cales pieds, 110.-, Tel. 621181325

■ **BMX DK race 20" EXP XL**, utilisé pour la compétition, pouvant convenir à ado entre 13 et 15 ans, vendu avec couronne, chambre à air... révisé, 350.-, Tel. +33645358219

■ **BMX Micmo**, 20", exc. ét., 60.- à disc., Tel. 691865487

■ **BMX pour garçons**, Diamond, couleur: bleu/jaune, 45.-, Tel. 691474069

■ **Btwin racingboy 500 garçon**, très bon état, 6 vitesses, 20 pouces, de 6 à 9 ans, PN.: 160.-, PV.: 80.- fixe, Tel. +32496557606

■ **Freestyle 20" Daddy**, blanc/bleu, freins à régler, b.ét., 50.-, Tel. 621735760

■ **Kannervelo**, ganz gudden Zoustand, 150.-, Tel. 621137501

■ **KMX Kart à pédales**, 3 roues, noir, tbét., 150.- à disc., Tel. 691865487

■ **Mountainbike 24"**, 18 Gänge, 1,5 Jahre, sehr guter Zust., neues Bremsseil, Schutzblech vorhanden, 70.-, Tel. 691526929

■ **S .Cool Xxlite 18-3**, extra-light aluminium frame with impact-resistant paint, 130.-, Tel. 621183846

■ **Tige Puki**, pour apprendre aux enfants de rouler en vélo - avec selle, diam. de la tige 22,5mm, 20.-, Tel. 691825132

■ **Trotinette Fascol Scooter**, b.ét., haut. régl., orange, 2 pneus av. et 2 pneus arr., pneus lumineux, 15.- à disc., Tel. 621422080

■ **Trotinette fille**, 20.-, Tel. 621503334

■ **Trotinette p. enf. Micro Mini**, 20.-, Tel. 621241949

■ **Vélo Btwin 20" Misti Girl**, blanc et rose, VTC, 6 vitesses, de 6 à 9 ans, béquille, gardes boues, tr.b.ét., 40.-, Tel. 621320270

■ **Vélo**, couleur fluo jaune-orange pour enfant à partir de 12 ans en très bon état, 50.-, Tel. 691500669

■ **Vélo 18" Puky**, tr.b.ét., rose avec motif Princesse Lillifee, avec frein à main, 65.-, Tel. 691128208

■ **Vélo 4-6 ans**, excellent état, 25.-, Tel. 621828438

■ **Vélo draisienne trotinette run ride**, tr.b.ét., 29.-, Tel. 621213668

■ **Vélo enf 3-4 ans**, avec roues de sécurité, poss. de livr., 30.-, Tel. 691660095

■ **Vélo enfant**, ét. impecc., 30.-, Tel. 621828438

■ **Vélo enfant**, 4 roues, 15.-, Tel. 621875455

■ **Vélo enfant**, à partir de 2 ans jusqu'à 4 ans, comme neuf, 20.-, Tel. 691837545

■ **Vélo enfant + casque**, tbét., pas bcp util., 50.-, Tel. 621140211

■ **Vélo enfant 6-9 ans**, exc.ét., 60.-, Tel. 691250580

■ **Vélo enfant BTW 14" Décathlon 14**, pour les enfants de 3 à 4, 5 ans, mesurant 90cm à 105cm, apprennent à pédaler et à rouler comme les grands, 30.-, Tel. 621183846

■ **Vélo enfant BTwin Racer**, fouche suspendue, vitesses indexées au guidon, béquille, pour enfant de 6 à 9 ans (120 à 140cm), tr.b.ét., 40.-, Tel. +33780537699

■ **Vélo enfant Décathlon**, 10.-, Tel. 621875455

■ **Vélo enfant Jumpertrek**, 16", bon état, 60.-, Tel. 691407080

■ **Vélo enfants fille 16"**, tr.b.ét., peu utilisé, 60.-, Tel. 621534600

■ **Vélo Felt 20"**, tr.b.ét., presque pas utilisé, bleue, dérailleur Shimano, 170.-, Tel. 621338403

■ **Vélo fille 16"**, pour les enfants de 4 à 6 ans, vélo équipé de garde-boue. Les freins adaptés aux mains des enfants et le carter sont idéaux pour les tours de roues en sécurité, 20.-, Tel. 621141534

■ **Vélo fille 24" (9/12 ans)**, garde-chaîne cassé 65.- et un autre en tr.b.ét., 170.-, photos sur demande, Tel. 691529759

■ **Vélo garçon**, bleu/orange, 70.-, Tel. 691474069

■ **Vélo garçon Bachtenkirch Police**, av. cadran type cruiser 16", noir/blanc, tr.b.ét., 70.-, Tel. 691783490

■ **Vélo Jumper Trek**, pour adolescent, 45.-, Tel. 621645720

■ **Vélo MTB Jumpertrek**, pour enfants entre 8 - 12 ans, 150.-, Tel. 691251937

■ **Vélo pour fille 3-5 ans**, 60.-, Tel. 691250580

■ **Vélo pour fille Elsa**, avec roues stabilisatrices, 30.-, Tel. 621241949



**Vélo Puky ZL12 24cm**, en aluminium pour enfants à partir de 3 ans, cadre en acier: 24cm, ht selle 46cm à 55cm, pds 9kg, roulettes incl., tr.b.ét., 80.-, Tel. 621248294

■ **Vélo suiveur 1/2 tandem enfant**, pour enfant léger et facile à accrocher au niveau de la tige de selle d'un vélo adulte, 40.-, Tel. 621324284

■ **Vélo VTT enfant Btwin**, noir-jaune, 5 vit., 79.-, Tel. 691740202

■ **VTT 24" Cube Team 240**, pour garçon, 75.-, Tel. 691109080

■ **VTT 24" Optim Alp**, 18 vit., bleu/blanc, b.ét., 50.-, Tel. 621735760

■ **VTT enfant 24" Haibike Seet**, année 2015, 7 à 9 ans, à partir de 130cm, 21 rapports, tr.b.ét., 170.-, Tel. 621371277

■ **VTT semi rigide Diamond**, exc. ét., peu servi, p.n.: +200.-, p.v.: 65.-, Tel. 621244943

■ **VTT Wyldee 20"**, cadre alu, tout suspendu, roule super bien, tr.b.ét., 60.-, Tel. 621350025

### ACCESSOIRES ZUBEHÖR

■ **2 roues vélo de course**, alu compl. Fulcrum Racing Quattro, cassette 11-28, pneus Conti 700x23C, peu roulées, 195.- à disc., Tel. 621413250

■ **2 selles de vélo course** ou **VTT**, très bon état, l'une de marque Italia XO noirs poids 282g et Iscaselle Nitrec, 30.-, Tel. +33771149629

■ **Attache 2 vélos Thule**, neuve, Tel. 621137501

■ **Axe+roue libre Zipp Campa 11v**, 188 Campagnolo, très bon état, 70.- à disc., Tel. 621326477

■ **Casque vélo enfant** taille S, parfait état, casque mixte pour enfants (12 mois à 5 ans), à vélo comme dans un porte bébé. Ce casque permet de s'adapter au tour de tête des plus petits grâce à un système de réglage par molette du tour de tête. Sa bonne ventilation et son confort lui permettront de se faire oublier, 10.-, Tel. 621141534

■ **Casques à vélos**, exc.état., taille enfant : 47-51cm et 48-53cm, 10.-/l'unit., 18.-/les 2, Tel. 621828438 Lux-ville

■ **Cassette Shimano**, Ultegra CS-5700, 10 vit., 12-25, ét. neuf, 35.-, Tel. 523496

■ **Chaussures de route Northwave P36**, blanches, bon ét., 15.-, Tel. 691493740

■ **Div. pces Shimano**, plateau avant dura-ace 52 dents, neuf, dans emball. orig. 70.-, div. cassette Ultegra + dura-ace à 9 vit., Tel. 691147304

■ **Housse de transport robuste**, Neuve, protection maxi semi-rigide rembourrée 5mm roues amovibles L87cm/ P35cm/ H65cm/P 5, 5kg tissus résistant à l'eau, 130.-, Tel. 621383358

■ **Jante de vélo**, marque rigida as 26 fl-26x1.75, made in Italie, à chercher région Florange (fr), 25.-, Tel. 691332059

■ **Kinderfahrradhelm Ked**, 15.-, Tel. 329919 ou 661329919

■ **Matériel rétro: divers pignons Campagnolo**, axes de serrage, plateau devant, chaîne Diamond pour 7-8 vit., état neuf, Tel. 523496

■ **Monkey light 232**, il s'agit de LED à monter dans la roue, état neuf, emballage d'origine, 5.-, Tel. 661222203



■ **Monocycle Qu-ax 40"**, tout terrain, b.ét. utilisé juste pneu légèrement usé (photo3), 50.-, Tel. 691700340

■ **Paire de roues Mavic Cosmic**, carbone SL, Haut. 50MM av. Boitier Pour Shimano Ou Campa pour 10 Ou 11 Vit. Av. pneus Mavic, roues tr.b.ét., 625.-, Tel. 691147304

■ **Pneus 26"**, Hutchinson Rock, 26x195, max 3.5 bar, exc.ét., 5.-, Tel. 621404822

■ **Porte vélo de toit**, neuf, en parfait état, à placer sur des barres de toit, 10.-, Tel. +32486799941

■ **Porte-vélo enfant**, 40.-, Tel. 621159080

■ **Porte-vélos pour Berline**, plus. mod., tr. rigide (pas de bretelles - voir photo), 40.-, Tel. 691152190

■ **Porte-vélos Twinnny TL Load**, pour 3 vélos, b.ét., 120.-, Tel. 769038

■ **Siège enfant pour vélo**, quasi neuf, servi 1x, à récupérer à Lux-ville, 10.-, Tel. 691760205

■ **Siège vélo Décathlon**, pr enfant de 5 à 20 kg, réglable, très bon état, 2 exemplaires dispo, prix par pce, 10.-, Tel. 691128208

■ **Siège vélo Hamax enfant à ajouter au vélo**, complet, maximum 22kg, 5.-, Tel. 661122053

■ **Support de travail vélo**, tout neuf, 90.-, Tel. 691694631



**Teasi One2 GPS Bike & Hike**, neuf, new, update gratuite sur internet, map Europe, 50.-, Tel. 621233852

■ **Trotinette Freestyle**, tr. légère, prix neuf: 190.-, p.v., 40.-, Tel. 661262233

■ **Veste Gore-tex T.XL**, util.1x, parf.ét., p.n.: 250.-, p.v.: 100.-, Tel. +32486799941

### CHASSE ET PÊCHE JAGD & ANGELN

■ **Amorce Sensas 3000**, amorce pêche, plusieurs réfs dispo (voir la photo) en quantités variables (1-10kg). 3€/kg - 2.8€/kg à partir de 10kg, Tel. 691935187

■ **Antennes flotteurs peche**, antennes creuses, dispo en couleur rouge, jaune ou verte, lot de 20, plusieurs diam dispo: 1.2-1.5-2mm, 2.-, Tel. 691935187

■ **Armes**, MP Ak 47, neuf, prix à disc., autorisation requise, Tel. 507658

■ **Armoire de chasse**, y compris Sauer 101 avec point visé + optiques Minox 3-15 (56) avec fusil double canon Conquest calibre 12-70 avec stock de munitions et accessoires à personne autorisée, tr.b.ét., uniquement tout ensemble, 2.000.-, Tel. 691272171

■ **Attaches rapides clipssables Mavor**, lot de 2 à fixer sur accessoires avec pas de vis standard (bourriches, support de canne...) + 1 embout pour pique/support, 4.-, Tel. 691935187

■ **Baitcaster, Spinningruten**, Shimano Exprise 1610ML-BFS 140.- (regelmässig benutzt, Zustand 1a), Shimano Poison Adrena 166L-BFS (alt) 200.- (sehr selten benutzt, neuwertig), Shimano Poison Adrena Versatile/ 1610M (neu) 200.- (3x benutzt, neuwertig), ST Croix Legend X XLS70MHF 400.- (sehr selten benutzt, neuwertig), Illex Water Rhythm ST10MH 140.- (sehr selten), Tel. 621304710

■ **Barque de pêche BIC245**, neuve, complète, 1.000.-, Tel. 691481778 ou 621835678

■ **Caméra de chasse neuve**, avec garantie, vision nocturne, détecteur de mouvement sans flash, sans bruit, n'effraie pas les animaux, carte 8GB, mode caméra ou photo, 290.-, Tel. +33623628851

■ **Canadiar autom. Magnum 3 coups**, calibre 12x76, tr. peu util., 450.-, superposé cal. 12 Magnum 300.-, 600.-, Tel. +33382217464

■ **Carabine air comprimé 4,5mm Umarex**, moins de 20 joules, vendue à personne majeur et carte d'identité demandé, environ 30 ans, b.ét., 70.-, Tel. +33623628851

■ **Carabine à air**, cal.177 fabriquant BSA Meteor, tr.b.ét., en vente libre à personnes à partir de 18 ans, 100.-, Tel. 621366317

■ **Carabine Billanat**, à plomb en b. ét., Tel. +33382242006

■ **Carabine Sauer 200 9.3x62**, calibre 9.3x62, en très très bon état, lunette Tasco Titan 1, 25-4, 5.bretelle, housse, 2 chargeur, 1 boîte de balles, 1.800.-, Tel. +33623628851

■ **Coffret 6 pin's " Letzebuenger Fësch"**, 45.-, Tel. 359263

■ **Collection d'armes de 1850-1945**, fusils, pistolets, sabres, poignards, bayonnettes, ..., av. autorisation, Tel. 380689

■ **Connecteurs de ligne pêche**, lot de 10 dacron, pour attacher la ligne (coup/carpe) à l'élastique (creux ou plein), divers modèles et couleurs dispo, Tel. 691935187

■ **Divers lots de leurres souples**, pour la pêche des carnassiers (truite, perche, sandre, brochet...), prix variable en fonction du lot, Tel. 691935187

■ **Divers lots hameçons**, à palette ou à oeillet avec ou sans ardillon et diverses tailles pour la pêche de la capre, des carnassiers, au coup, Tel. 691935187

■ **Divers lots hameçons pêche**, différentes références et tailles d'hameçons pour la pêche à la truite, carpe, brème et gardons, Tel. 691935187

■ **Divers matériel pêche**, carnassiers (truite, perche, sandre, brochet...): vrille fixation leurre, double agrafe, hameçons triple, têtes plombées, Tel. 691935187

■ **Double Express Valmet Canon**, cal. 8x57 R avec lunette et Canon Mixte cal. 12 ET 7x65, avec point rouge, tr. peu utilisé, 1.700.-, Tel. +33613763701

■ **Elastique pour fronde de pêche**, 1m d'élastique (latex coloré tubulaire creux) de rechange pour fronde ou lance pierre, plusieurs diam. dispo., Tel. 691935187

■ **Elastiques pleins**, pour la pêche au coup, plusieurs bobines Sensas, Garbolino et preston, 2 lots dispo, Tel. 691935187

■ **Elastiques pour fronde drennan**, lot de 2 morceaux de 25 cm pour fronde softfeed grounabit verte: soft latex. Etat neuf, 2.-, Tel. 691935187

■ **Elastiques pour fronde drennan**, lot de 2 morceaux de 25 cm pour fronde softfeed grounabit rouge: medium latex. Etat neuf, 2.-, Tel. 691935187

■ **Fëschweiher**, 25 Ar Waasserfläch, op 70 Ar Terrain, Chalet massif gebaut, ganz agezongt, 35km vunn Rodange ann der Meuse., 58.000.-, Tel. 691280958



**Flotteur pêche Sensas**, plusieurs modèles (JF, Serge, Gilles, Renaud, Jeff4, Abbeville Burk...) disponibles en grammages et qté variés, Tel. 691935187

■ **Fusil de chasse Nikko 5000**, Calibre 20, superposé, mono détente, canon nickel, crosse rayé, mais le vernis intacte, éjection auto. modèle très rare, 750.-, Tel. +33636687331

■ **Fusil Silex**, orig. nord-africain, b.ét., avant la révolution + 1 sabre, de 1880, orig. Brésil, prix à disc., Tel. +33683800305

■ **Fusil superposé Chapuis**, Odegaard d'occasion, calibre 12/70, double détente, canons 70cm, 3.084kg, pour droitier, très bon état, donne housse avec, uniq. avec autorisation, 890.-, Tel. +33636687331

■ **Fusil/carabine mixte Baikal IZ**, 94 Taiga, calibre 12/70 et 30.06.superbe état+Doctor 2x2 boîtes de balles, prix de l'ensemble 1200.-, 890.- à disc., Tel. +33636687331

■ **Leurre durs peche**, des carnassiers, prix variable en fonction du modèle, Tel. 691935187

■ **Moulinet Daiwa EG135 long cast**, pour les pêches au lancer léger (truites, perches...), frein arrière, bobine clipsée, 15.-, Tel. 691935187

■ **Oeillets flotteurs de pêche**, type "ressort double" pour antennes et quilles d'occasion, lot de 15, diam dispo: 1.3, 1.6, 2.1, 3.1 mm, 1.-, Tel. 691935187

■ **Pellet bander Garbolino**, pêche au coup de la carpe: permet de glisser facilement les pellets de 3 à 12mm sur les élastiques en latex, 4.-, Tel. 691935187

■ **Petit matériel de peche-2**, lots pour la pêche au coup/ carpe/ anglaise/ feeder: stop float, tétine de flotteurs, bague à pellet/ esche, Tel. 691935187

■ **Petit matériel de pêche**, différents lots de petit matériel pour la pêche (coup/carpe/ anglaise/feeder), Tel. 691935187

■ **Pique avant pour canne à pêche**, support pour éviter d'avoir la canne sur le sol quand on pêche au posé. Pique avec tige très solide, 5.-, Tel. 691935187

■ **Ploiors ronds en mousse Eva**, disque très légers, qui n'endommagent pas le nylon, petit modèle: diam. 45mm, épaisseur 11 mm. Lot de 10, 3.-, Tel. 691935187

■ **Ploiors ronds en mousse Eva**, idéal pour ranger les lignes et bas de ligne, gd modèle: diam.69mm, ép.11.5mm, lot de 10, 5.-, Tel. 691935187

■ **Plusieurs pistolets à silex**, Tel. 380689

■ **Sac Sensas anglaise Plovdiv**, pour pêche, grande contenance, attaches plastiques de la bandoulière remplacées par anneaux métal, 60x50x50cm, 25.-, Tel. 691935187

■ **Scion creux carbone**, pêche, long. env.35cm, diam. ext. 4.5mm à la base, 2.9mm à la pointe, tulipe int. PTFE 1.7x2.4mm, 3 dispo., 7.-, Tel. 691935187

■ **Scion creux carbone**, pêche, long. env.55cm, diam. ext. 4.4mm à la base, 2.3mm à la pointe, avec tulipe ext. PTFE, 5 dispo., 7.-, Tel. 691935187

■ **Scion creux carbone**, découpé, long. env.50cm, diam. ext.4.2mm à la base, 2.5mm à la pointe, avec tulipe PTFE ext., 5 dispo., 7.-, Tel. 691935187

■ **Scion creux carbone**, scion prédécoupé. Long. env. 45cm, diam. ext. 5mm à la base, 3.5mm à la pointe. Adapté pour tulipe int. 2.2x2.9mm., 6.-, Tel. 691935187

■ **Scion creux carbone**, scion découpé. Long. env.28cm, diam. ext.: 4.8mm à la base, 3.6mm à la pointe avec tulipe int. 2.5mm. 4 disponibles, 7.-, Tel. 691935187



■ *Photo disponible sur internet*

■ **Blaue Sporttasche Fussball WM 1974**, 20.-, Tel. 691474069

■ **Bottes d'équitation**, p. 32 et 35, caoutchouc noir, 1 paire: 10.-, les 2 pr 18.-, paiement cash sur Lux.-ville, 10.-, Tel. 621828438

■ **Casque d'équitation Euro-Lite Safety**, avec sac, tr.b.ét., pour adolescent, 18.-, Tel. 691371262

■ **Casque équitation Choplin**, tr.b.ét., t.52, mod. jumping, 15.-, Tel. 691858918

■ **Chaise romaine Domyos**, état neuf, tr.pou servi, montage facile, manuel fourni, 149.-, Tel. 661126888

■ **Chaussures de Golf femme neuves**, p. 39, chaussures de Golf neuves, avec sa boîte d'emballage, jamais utilisées, marque FootJoy Golf, 60.-, Tel. 691379731

■ **Chaussures de ski Head**, p.38, argent, avec 5 boucles pour ajustement, 20.-, Tel. 621145104

■ **Club de golf junior gaucher**, set av. un 7 Young Gun midsize + un 9/P La Jolla et un 6 Meridian midsize, 35.-, Tel. 621236133

■ **Clubs golf p. femme**, chaussures nves Footjoy 38, 5.Sac Skymax, 10 clubs RAM: 1 Oversize II, 2 Wizard Bois, 7 fer, tr.b.ét., 120.-, Tel. 621784043

■ **Combinaison de plongée**, tr. peu servie, sans accroc, je donne gants palmes bottes ceinture, 125.-, Tel. 621193837

■ **Crosstrainer Ergo Lyps Fitness 3**, 2008, mat minimalen Gebrauchsspuren, 1.700 km, mat Programmen, selwer sichen kommen, 350.-, Tel. 691710245

■ **Crosstrainer Ergometer Kettler ELXY5**, zum Selbstabbau, wenig benutzt, 500.- à disc., Tel. 26481847 ou 621350498 ou 621252395

■ **Crosstrainer Healthrider E330**, b.ét., 200.-, Tel. 621274772

■ **Hand-grips**, pour musculation doigt et avant-bras, 2 pces, neufs, embll., 7.-, Tel. 548552

■ **Hometrainer Ergo Bike 8008 TRS 3**, 2011, mat minimalen Gebrauchsspuren, 7.500 km, neien Suedel, selwer ofhuelen, 350.-, Tel. 691710245

■ **Hometrainer Kettler C 12**, haut de gamme, peu utilisé, comme neuf, ordinateur, ceinture, cardio, 600.-, Tel. 691590318

■ **Hometrainer Salzenger**, b.ét., 200.-, Tel. 621274772

■ **Horse Rider de Sven**, neuf, 30.-, Tel. 691580491

■ **Inline-Rollerblades pour fille**, prix neuf 40.-, p. 30-32, utilisé 2x, exc. état, comme neuf, 20.-, Tel. 621316699

■ **Kettler Apollo**, achat 2017, 150.-, Tel. 661753820

■ **Kettler Racer GT Heimtrainer**, guter Zustand, 225.-, Tel. 691461395

■ **Kettler Trainingsbank für 2**, alle Muskeln können bearbeitet werden, hat mit der Zeit etwas Flugrost angesetzt, 130.-, Tel. 621161011

■ **Klettergerüste**, max. Belastung: 100kg, Länge 84cm, Breite 86cm, Höhe 227-273cm, 200.-, Tel. 621218494

■ **Laufband Kettler Marathon TX 5**, exzellenter Zust., wie neu, Neupreis: 2.000.-, V.P., 1.000.-, Tel. 661270700

■ **Matériel complet pour parapente**, exc.ét., acheté neuf fin 2016, très peu utilisé, Advance Alpha 6 31m2 Azur, Harnais Advance Progress 2, parachute de secours SQR, vario, housses, prix neuf: 4.700.-, p.v., 2.400.-, Tel. 691817069

■ **Mini-stepper compact**, pour fitness et cardio chez vous. Compteur de nombres de pas et calories dépensées, avec speed control, b.ét., 15.-, Tel. 621523352

■ **Montre GPS Fenix 5 Sapphire**, multisports, haut de gamme av. cardio au poignet, fonct. d'entrain. avancées et bracelets interchangeable, tr.b.ét., 299.-, Tel. 621310082

■ **Nike Air Max Prime**, p.45, état neuf, très peu portées le pied de mon fils ayant grandi, 30.-, Tel. 621495935

■ **Nike Air Max Thea Glitter kaki**, p. 44, b.ét., à vendre car le pied de mon fils a grandi, 20.-, Tel. 621495935

■ **Orig. Inline-Skates**, Gr. 40, mit Kriesschoner, Handschoner, Ellenbogenschoner, neuwertig, 40.-, Tel. 691694831

■ **Paire de rollers**, p. 43, neuves, 30.-, Tel. 621375149

■ **Palmes Aqua Lung**, taille 36-35, coul. jaune-noir, état neuf, 15.-, Tel. 621775589



■ **Paramoteur**, freshbreeze cb, jamais volé, 2.500.-, Tel. 524518

■ **Patins à roulettes**, prix neuf 100.-, tr.b.ét., peu utilisés, p. 32-37. Asport, 30.- à disc., Tel. 691585156

■ **Plateforme vibrante**, ét. neuf, efficace pour musculation du corps, endurance contraction des muscles. 5 modes automat., 16 niveaux d'intensité, 50.-, Tel. +33677124321

■ **Power Twister flexible stretch**, pour la musculation, 5.-, Tel. 691471919

■ **Poweriser Raychem**, 80-100 kg, quess éraflures, avec casque et protections, 50.-, Tel. 661755931

■ **Raquette de tennis Michael Chang/Prince**, av. housse, ét. neuf, 60.-, Tel. 691428680

■ **Raquette de tennis Prince**, cordée, modèle adulte, graphite premier oversize, avec sa housse de protection et un anti-vibrateur. Manche taille 4, 40.-, Tel. 691935187

■ **Raquette de tennis Wilson**, raquette en bon état, marques d'usure sur le haut de la raquette, très bonne raquette légère, manche taille n°2 (4 1/2), 15.-, Tel. +33684890531

■ **Rollerblade**, femme taille 38, très peu utilisés, en excellent état, remise en main propre, 50.-, Tel. +33684890531

■ **Rollerblades**, Gr. 36-39, 9.-, Tel. 26322199

■ **Rollerblades + protection kit**, Decathlon brand-Oxelo, p. 39, used twice only, like new. Protection kit for head, knees, elbows & wrists, 65.-, Tel. 691518688

■ **Rollers Crazy Creek**, comme neufs, pointure 44/45, abec5, reives80, châssis alu, excel. état, peu servi, 50.-, Tel. +33382848507

■ **Rollers K2 Inline Skates**, design d'excellente qualité, état neuf, avec boîte, T.: 36.5, couleurs blanche & bleu, 50.-, Tel. 691581929

■ **Rudergerät**, ein paarmal benutzt, wie neu, 66.-, Tel. 621466571

■ **Sac à dos trekking Décathlon**, 70 Litres, tbét., 15.-, Tel. 621182527

■ **Sac d'hydratation enfant Camelbak Mini Mule**, poignée ergonomique, état neuf, 30.-, Tel. 691169585

■ **Sac de golf**, pour débutant, droitier, Proace, b.ét., 60.- à disc., Tel. 661171067

■ **Selle d'équitation**, Selle d'équitation en véritable cuir noir 17.5, garrot bien dégagé, arcade interchangeable et taquet repositionable+ ça sangle 125cm+ rallonge de sangle+ étrivières (tout en cuir noir), Possibilité avec des étriers de sécurité aux composite noire et alu inoxydable, planche super antidérapant et inclinable, plus pleine des autre accessoires de équitation, 450.-, Tel. +33633227779

■ **Set ballons cuir**, 4x Adidas football, 1x Kempa handball, éditions spéciales FIFA, comme neufs, filet inclus, 60.-, Tel. 691169585

■ **Set de Kettlebell Energetics**, av. différ. poids 20-16-12(2), 8(2), 6(2), 4(2) kg, ét. neuf, 300.-, Tel. 691428146

■ **Skate style Penny Retro**, skateboard australia since forever Style Penny. Color "Blue Glacier". Size 22" / 58 cm. Ruléments abec -7, 20.-, Tel. 691700340

■ **Skateboard**, + kit protection (head, elbows & knees & wrists) Brand Decathlon OXELO - up to 12 years old, 25.-, Tel. 691518688

■ **Ski nautique**, O'Brien Synchro, ét. neuf, 170cm, chausse M grande, Tel. 661491970

■ **Station de musculation**, Marque Body-Solid, très peu servi : état neuf, "Total Body Workout" avec manuel d'assemblage et d'instructions + DVD, 599.-, Tel. 661126888

■ **Tapis de course**, courrir jusqu'à 16 km/h inclinaison motorisée jusqu'à 10%, surface de course 45x125 cm, pliable, prix neuf 04/18: 499.-, p.v., 195.-, Tel. 621218494

■ **Tennis raquette Junior**, Babolat, manche 0, weight 250g, head size 645cm2, 16 mains, 30.-, Tel. 691100087

■ **Trotinette mini Micro**, rose, 15.-, Tel. 661262233

■ **Urgent: vélo d'appart. + rameur**, tr.b.ét., urgent, urgent, 50.-, Tel. +33382231725

■ **Valise Züca pour patinage**, poignée télescopique, châssis aluminium, siège pour 135kg, dble système de 4 roues + lumières, résistant à l'eau, 150.-, Tel. 661830915

■ **Veste de plongée Beuchat Master Lift**, t.S, ok pour S/M féminin, peu utilisée, 60.-, Tel. 691713241

■ **Vélo d'appartement Domyos VM660**, affiche électronique, mém.4 personnes, capt. de fréq-card., 8 ans, pn: 360.-, p.v.: 100.-, Tel. 661161325

■ **Vélo d'appartement Kettler**, prix neuf 500.-, exc.ét., 140.-, Tel. 661357020

## TIR SPORTIF SPORTSCHIESSEN

■ **Arc à flèche**, état neuf avec gant cuir, protection avant bras, flèches avec étui en cuir, 80.-, Tel. 661262233

■ **Carabine US/M1**, cal. 30, tbé, avec accessoires, uniq. avec autorisation, 800.-, Tel. 621264953

■ **Etek5 pr paintball**, av. access., 485.-, Tel. 621143600

■ **Pistolet à air comprimé Sam**, Suisse made, tr.b.ét., avec nouv. cartouches, 250.-, Tel. 621264953

■ **Pistolet russe Tokarev**, 9mm, neuf avec étui, autorisation requise, 450.-, Tel. 507658 ou 597658

■ **Plus pistolets et revolvers**, seul. av. autorisation, prix à disc., Tel. 507658

■ **Revolver Astra**, cal. 38 spécial, uniq. avec autorisation, tr.b.ét., 350.-, Tel. 621264953

## Recherche/Suche



■ **Armes anciennes**, collectionneur agréé recherche armes militaires anciennes WWI & II. Je m'occupe de toutes les formalités légales, Tel. +32497537602

## SPORTS D'HIVER WINTERSPORT

■ **2 pantalons ski**, 1 bleu O Neil T.176 cm, 1 noir, la pce: 40.-, le lot: 80.-, Tel. 691455609

■ **3 raquettes Badminton**, 2x Talbot torro, 1x Hudora avec étui, état neuf, 35.-, Tel. 691169585

■ **Après-skis bleus neufs**, idéal pour rando et vac. en montagne, point. 37, 10.-, Tel. +33636307928

■ **Boots Salomon F24 Snowboard P.42**, noires, tbét., 130.-, Tel. 691100087

■ **But de football**, Kipsta- But de football, Decathlon, jamais utilisé, t. 300x 180, 80.-, Tel. 661498416

■ **Casque de ski**, Quechua, rouge, b.ét., 5.-, Tel. 621404822

■ **Casque enfant ski/snowboard**, taille M/L (56-58 cm), bleu/argent, ét.impecc., 25.-, Tel. 621769814

■ **Casque ski femme**, (52-56), 40.-, Tel. 436158

■ **Casque ski homme**, 40.-, Tel. 436158

■ **Casque Ski Poc Skull Comp 2.0**, orange/ blanc, compétition, taille adaptable 59/60 et 61/62, 475 gr, tr. bon état, 50.-, Tel. 691169585

■ **Chaussures de ski**, prix neuf 342.-, Salomon X-PRO 100 Black/Anth, taille 29,0, état neuf, portées 1x car trop petites, 190.-, Tel. 621207937

■ **Chaussures de ski alpin pour femme Atomic Hawx80W**, pointure 23,50 (36/37), couleur smoke/black, hi-perf fit 100 mm, état impecc., 150.-, Tel. 621769814

■ **Chaussures de ski homme**, Lowa pointure 43-44, 50.- à disc., Tel. 26813108 ou 691459612



■ **Chaussures de ski K2**, Pinnacle 100, parfait état, pointure 27.5 (41/42), utilisé 8 jours, prix neuf: 400.-, PV., 150.-, Tel. 62123558

■ **Chaussures de ski Salomon**, p.27-42, 25.-, Tel. 691284551

■ **Chaussures de ski Sorel**, pour femmes, tr.b.ét., p. 38, tiennent chaudes, fourrées à l'intérieur, 50.-, Tel. 621336550

■ **Chaussures ski p.35**, 75.-, Tel. 436158

■ **Combinaison de ski**, pour enf. d'environ 3 ans, brun foncé, 15.-, Tel. 691474069

■ **Cotte de ski**, rouge, taille 152, parf.ét., 5.-, Tel. 621404822

■ **Cotte de ski**, taille 9 ans, blanc, tr.b.ét., 10.-, Tel. 621404822

■ **Damme-Schikostüme Spyder**, Gr. 42, wäiss mat schwarz, ganz gudden Zoust., 100.-, Tel. 691617714

■ **Dynastar SkiCross 10**, 160 cm, tr.b.ét., parfaits pour les grandes courbes, rapides en carving, fixations Rossignol Race, 90.-, Tel. 661658207

■ **Équipement ski**, chaussures ski p. 42, 2 paires de ski + fixations (Salomon) + bâtons, 90.-, Tel. 661738321

■ **Hockey sur glace**, équipement complet, tr.b.ét., pour jeune U13, incl. casque et patins à glace, protecteurs, grand sac à roulette, 250.-, Tel. 691351072

■ **Langlaufski Fischer Crown 2,10m**, Stöcke, Schuhe Gr. 43, guter Zustand, 49.-, Tel. 691386044 ou 359280

■ **Lunettes de ski**, taille enfant, très flexibles et en bon état, 3.-, Tel. 621404822

■ **Lunettes ski femme**, 50.-, Tel. 436158

■ **Masque Ski Alpina**, tr.b.ét., quattriflex (afin de bien voir la piste en cas de neige, brouillard etc.), 10.-, Tel. 621763942

■ **Monoski Dynastar 1.80 m**, fixations Look, ét. quasi neuf, prix neuf 150.-, prix de vente, 60.-, Tel. 621408141

■ **Moon Boots Nylon Tecnica**, bleu, comme neuf, p. 35-38, 30.-, Tel. 691661057

■ **Moon Boots Nylon Tecnica**, anthracite, comme neuf, p. 39-41, 30.-, Tel. 691661057

■ **Paire de skis femme Salomon et bâtons**, av. fixation, parfait pour maîtriser les virages coupés, structure légère, 1,50m long, 55.-, Tel. 621644146

■ **Pantalons enfants ski**, bleu, enfant, t.140, 20.-, Tel. 621468018

■ **Pantalons ski fille**, rose/rouge, t.140, 20.-, Tel. 621468018

■ **Pantalons Ski T.152**, brun foncé, t.b. état, 10.-, Tel. 621267721

■ **Pantalons ski XL**, 75.-, Tel. 436158

■ **Patins à glace**, pointure 45, noir/gris, jamais util., 35.-, Tel. 691474069

■ **Patins à glace**, portés 3x, t.b.é., 30-33, PN 50.-, 35.-, Tel. 621623068

■ **Patins à glace**, réglables de 33 à 36,5, peu utilisés, 8.-, Tel. 691493740

■ **Patins à glace Adidas Davos**, noir, p.44, chaussures cuir, patins Hudora Diamant, av. sacoches, protect., peu util. 40.-, Ours noir, p.44, b.ét, sacoches et protect. 30.-, Tel. 548552

■ **Patins Bauer Vapor x500**, servies 1x, p. 6,5 (41), 80.-, Tel. 691858918

■ **Schliitschong Bauer**, Gr. 42, 10.-, Tel. 691617714

■ **Ski BMW**, série limitée number 35/500, K2 coomback largeur: 110 fixation Shizo Marker neufs 950.-, p.v., 250.-, Tel. 691379731

■ **Ski Boots femme**, Salomon, p. 26,5, 42, UK 8, US 9.5, 5.-, Tel. 661498416

■ **Ski et chaussures Atomic 7 p.43**, complet, à enlever à Arlon, 30.-, Tel. 691261881

■ **Ski Rossignol DV7 198 cm**, fixation Marker M31, b.ét., direction variation effect, peu servis, 10.-, Tel. 661766007

■ **Skienszug**, Hose + Jacke, rosa, Gr. 164, 15.-, Tel. 691474069



■ **Skis Salomon X-Race 110 cm**, prix neuf 150.-, pour enfants de 6 à 8 ans, avec fixations, bon état, 60.-, Tel. 621316699

■ **Skis ZAG H95**, skis 1,81m, exc.ét., fixation Baron EPF 13, prix neuf 650.-, All Mountain, util. pisteur vallée Mt Blanc, 300.-, Tel. 691379731

■ **Snowboard**, neuf, jamais utilisé, 150.-, Tel. 621299002

■ **Snowboard boots**, Salomon, p. Eu 36, US 45, UK 4cm 23, 10.-, Tel. 661498416

■ **Snowboard Burton Flying V**, ach. 2018, util. 3 x, dim.:159 cm, 325.-, Tel. 621421236

■ **Snowboard complet**, longueur 140 cm, fixation et softboots 41, peu utilisé, 100.-, Tel. 691821460 ou 621622123

■ **Snowboard Nidecker Megalight 168**, ét. impec., avec fixations Nidecker et Snowboard boots Nidecker Project X, t. 43,5, 150.-, Tel. 661216698

■ **Snowboard Ride Antic Series 157 cm**, used since 2010 but not intensively, with bindings Drake LeBlanc, 250.-, Tel. 621421236

■ **Snowboard, fixation et bottes**, p. 41 pour adulte, 200.-, Tel. 691821460

■ **Veste Burton Covert XL (neuve)**, prix neuf 200.-, jamais portée, couleur Denim, modèle 2016/17, isolation Thermolite, imperméabilité Premium Dryride Durashell, 80.-, Tel. 621316699

■ **Veste Burton Ronin homme Snow**, gris, noir, vert, t.S, poche int., imperm./resp. sys de connecteur de pantalon coupe-vent, b.ét., 65.- à disc., Tel. 621326477

■ **Veste de ski Eider**, avec polar détachable, jamais utilisé, exc.ét., t. 52, 40.-, Tel. 621363789

■ **Veste et pantalon Icepeak**, veste T.164 : 13-14 ans, pantalon T.152 : 11-12 ans, tbét., 80.-, Tel. 621191458

■ **Veste et pantalon ski**, très belle veste T.M et pant. T.S, 130.-, Tel. 691455609

■ **Veste Ski "Dare2be" T.140/146**, tbét., 10.-, Tel. 621267721

■ **Veste ski Bogner Brian**, jaune + applications, tr. chaude, t. 52 (L-XL), comme nve, fourrure (fur trim) vendue séparément, 350.-, Tel. 69116



■ **50 Reichsmark von 1919**, Sonderserie vom 24 Juni 1919, sehr selten, 9 Scheine davon 4 mit sehr wenigen Seriennummern... Nur ernstgemeinte Anfragen, Tel. 621175360

■ **Barbados Proof Set 1973**, coffret monnaies état de la Barbade, Fleurs de coin, 8 pièces dont 3 en argent, certificat d'authentic., 80.-, Tel. 6917717133

■ **Belle épreuve**, Vatican, 2006-2016, Tel. 380689

■ **Catalogue Leuchtturm Euro-Katalog**, monnaies & billets édition 2017 = 5.-, édition 2015 = 3.-, Tel. 523496

■ **Catalogue World Coins**, 2001-présent, édition 2017, 35.-, Tel. 523496

■ **Catalogue World Coins**, 2001-présent édition 2018, 40.-, Tel. 523496

■ **Catalogue World Paper Money Modern Issues**, 1961-Present Edition 2018, 40.-, Tel. 523496

■ **Coffrets BCL**, Belle Epreuve PP de 2002 à 2016, Tel. 621185303

■ **Coincards**, Luxembourg, 2.-, 2004-2016-2017-2018-2019, Tel. 380689

■ **Coincards: Luxembourg**, Belgique, Pays-Bas, Andorre, Malte, Vatican, San Marino, Tel. 523496

■ **Collection**, KMS, Vatican, San Marino, Monaco, 2002-2015, 2.-, Vatican 2004 bis 2015, Sede Vacante 2.-, San Marino 2004-2015-2016-2017-2018, Tel. 380689

■ **Collection de pces de monnaies**, dont un classeur rempli, Tel. 621258580

■ **Collection de timbres de tout pays**, Tel. 621258580

■ **Divers produits numismatiques**, Luxembourg, LUF et Euros. Pièces, sets, coffrets, Tel. +3263221034

■ **Euro Starterkit Luxembourg orig.**, emballé, max. 350 kits disponible, 25.-, Tel. 621622123

■ **Euros**, PP, Belle Epreuve, boîtes en bois 8 pces du Luxembourg 2002 à 2018, à disc., euros de tous les pays, séries BU de tous les pays, Tel. 380689

■ **Euros**, KMS, verschiedene Länder, offizielle KMS im Folder, Tel. 380689

■ **Euros**, 2.-, commémoratives, de tous les pays, Tel. 380689

■ **Folders**, Lux, commémoratives, 50ans Cour de justice 2005, conseil et présidence lux. 2006, commission européenne 2006, conseil d'état, château de Vianden, château de Mersch, Jean l'aveugle, l'accord de Schengen, Faucon, Arnika, Loutre, Orphys Bourdon, abeille Benelux + autres châteaux, Tel. 380689

■ **KMS Vatikan, San Marino, Monaco**, Euro Kursmünzensätze Vatikan 2002, San Marino 2002, Monaco 2001 komplett in original Foldern, Top Zustand, 450.-, Tel. 621188118

■ **Marie-Adélaïde**, essais argent 1914 - 2 Francs; 1 franc, 50 cts, 300.-, Tel. 26787575

■ **Monnaies anciennes**, lux, belges, françaises, allemandes, suisses, Tel. 380689



Pièce 2 1/2 Pesos mexicain or 1945, monnaie en parf. ét., 100.-, Tel. 691598250

■ **Pièce rare 10 Pfennig**, 1950 Rép. Deutschland, 20.-, Tel. 621391018

■ **Pièces Euro**, des coffres de pièces Euros neuves et des pièces neuves de la France Hollande Stain Maroco, 30.-, Tel. 691951385

■ **Rouleaux originaux de 1 cent et 2 cent**, B, L, F, D, A, I, NL, GR, FIN, Tel. 523496

■ **Set BU Luxembourg**, 1990, 1991, 1992, 1993, 1994, 1995 contenant toutes les pièces émises, Tel. 523496

■ **Set de 1 et 2 Eurocent Finlande**, 6.-, Tel. 23620201 ou 691910221 pas de SMS

■ **Série de 6 pièces Andorra 2014**, Tel. 523496

■ **Starterkits**, de tous les pays + Monaco + Andorre, Tel. 380689

■ **Vatican Official Coincard 2015**, cartelette montrant la place Saint Marc avec pièce BU 50 cent euro "Pape Franziskus" Stato della Citta del Vaticano, 12.-, Tel. 621771830

■ **Vieilles pièces monnaies**, lux., belge, lux., allem. etc., Tel. 380689

### Recherche/Suche

■ **Achète pièces en or**, collectionneur cherche ttes pièces monnaies et médailles en or et argent. Paiement cash immédiat, Tel. 621219966

■ **Ch. 50 Ecu Eurocontrol 1996**, Air Traffic Control, Tel. 691647364

■ **Ch. billets lux. anciens**, avant 1960 non circulés, Tel. 26787575 ou 621185303

■ **Menzen**, ech kaafen all Zort vun Menzen an Geldscheiner, Tel. 691809378

■ **S. Münzen**, Banknoten und Sammlungen; Luxemburg und Rest der Welt, Tel. 691809378

### COLLECTORS

■ +/- 150 cartes téléphoniques, Tel. 551314

■ **10 autocollants Topps Trolls**, 0,1.-/figurine, 1.-, Tel. 621241949

■ **10 cartes Disney Cora, Match, sMatch**, Delhaize (0,1.-/carte). Me contacter pour numéros disponibles, Tel. 621241949

■ **10 Ocean Friends Cora/Match**, 0,1.-/figurine, 1.-, Tel. 621241949

■ **10 Stickers Cactus Green Heroes**, (0, 1.-/figurine). Me contacter pour numéros disponibles., Tel. 621241949

■ **11 Krieger**, aus rotem und blauem Plastik aus den 70er Jahren, Höhe: 6 cm, eventueller Hersteller: Jean Höfler W. Germany, 10.-, Tel. 691474069

■ **13 Cactus Figuren**, 8 Europa-Schlumpfen, Tel. 328435 ou 621791896

■ **13 goossen Taaken**, 5.-/Stéck, Tel. 621168090

■ **2 Alben seltene Aufkleber**, Preis nach VB, Tel. 328435 ou 621791896



■ **2 images Jean-Marie Scholler**, 1985, tirage spécial limité, numéroté et signé à la main par l'artiste, sur papier d'arche 300 gr. Sujet 1 No 102/300, format hauteur, 29x37 cm, sujet 2 No 168/300, format oblong, 39x29 cm, tr.b.ét., 50.-, Tel. 313938

■ **2 oeufs anciens en marbre**, 20.-, Tel. 621495935

■ **2 pin's Festival BD Contern 1994 et 1995**, BD Contern, 2 pins 1994 et 1995, 10.-, Tel. 359263

■ **2 plaques en tôle**, Route 66 National Old Trails Road, Coca-Cola in the Distinctive Bottle est. 1886 Repros, 20.-, Tel. 26665039

■ **2 Teller Frankreich - Luxembourg**, association des cantonniers, jumelage franco-luxembourgeois, 1981, Tel. 336535

■ **2.800 Zündhölzer**, schwarz, 80 kleine Kisten, 30.-, Tel. 328435

■ **20x cartes de vœux**, aquarelle PIT WEYER - Les Faubourgs - le Grund - La Comiche - L'Eglise Saint-Michel, 21x21 cm, plié 10,5x21 cm, impression recto en quadrichromie sur papier de luxe Arches 300 gr, sujet hauteur, rainurage pour le pliage, 20 cartes de ce sujet, ou assortiment de 5x 4 sujets différents (voir mes autres annonces), 30.-, Tel. 313938

■ **20x Cartes de vœux**, aquarelle Pit Weyer, Le Pont Gr.-D. Charlotte - Le Grund - La Tour Espagnole, 21x21 cm, plié 10,5x21 cm, impression recto en quadrichromie sur papier de luxe Arches 300 gr, sujet hauteur, rainurage pour le pliage, 20 cartes de ce sujet, ou assortiment de 5x 4 sujets différents (voir mes autres annonces), 30.-, Tel. 313938

■ **20x cartes de vœux**, aquarelle Pit Weyer, La Place d'Armes - Le Cercle Municipal - Le Kiosque - Le Marché aux puces, 21x21 cm, plié 10,5x21 cm, impression recto en quadrichromie sur papier de luxe Arches 300 gr, sujet oblong, rainurage pour le pliage, 20 cartes de ce sujet, ou assortiment de 5 x 4 sujets différents (voir mes autres annonces), 30.-, Tel. 313938

■ **20x cartes de vœux**, aquarelle Pit Weyer, L'Hôtel de Ville - La Cathédrale - Le marché aux produits du terroir - Monument Guillaume II, 21x21 cm, plié 10,5x21 cm. Impression recto en quadrichromie sur papier de luxe Arches 300 gr, sujet oblong, rainurage pour le pliage, 20 cartes de ce sujet, ou assortiment de 5x 4 sujets différents (voir mes autres annonces), 30.-, Tel. 313938

■ **23 livres de Christian Jacq**, livres relatifs à l'Egypte: Mystères d'Osiris, la pierre de lumière, Ramsès, le pharaon noir etc. et sur Mozart (3), 25.-, Tel. 621238675

■ **30 Avions 1:72**, Pilote de la seconde guerre mondiale métal, état neuf avec descriptifs à Longwy-Haut, 15.-, Tel. +33625120543

■ **35e Course de Côte Lorentzweiler**, 24 avril 2000, affiche de course d'origine, Sport Automobile Luxembourg, : 60x70 cm., tr.b.ét., non-plié. Beaucoup d'autres affiches de course du Lux. dispo. en tant que: FINA Sprint Nommern, Courses de Côte Lorentzweiler, Zittig, Rallye d'Europe Ettelbruck, Ducal Rallye Sprint Nommern, European Hill Race Eschdorf, Grand Prix d'Europe Lux.-Kirchberg etc., 60.-, Tel. 313938

■ **3e FINA Sprint Nommern**, 7/8 novembre 1989. Affiche de course d'origine Sport Automobile Luxembourg. Format 42x60 cm, tr.b.ét., non-plié. Beaucoup d'autres affiches de course du Lux. disponibles. FINA Sprint Nommern, Courses de Côte Lorentzweiler, Zittig, Rallye d'Europe Ettelbruck, Ducal Rallye Sprint Nommern, European Hill Race Eschdorf, Grand Prix d'Europe Lux.-Kirchberg etc., 60.-, Tel. 313938

■ **3e FINA Sprint Nommern**, 7/8 novembre 1989. Affiche de course d'origine Sport Automobile Luxembourg. Format 42x60 cm, tr.b.ét., non-plié. Beaucoup d'autres affiches de course du Lux. disponibles. FINA Sprint Nommern, Courses de Côte Lorentzweiler, Zittig, Rallye d'Europe Ettelbruck, Ducal Rallye Sprint Nommern, European Hill Race Eschdorf, Grand Prix d'Europe Lux.-Kirchberg etc., 60.-, Tel. 313938

■ **3e FINA Sprint Nommern**, 7/8 novembre 1989. Affiche de course d'origine Sport Automobile Luxembourg. Format 42x60 cm, tr.b.ét., non-plié. Beaucoup d'autres affiches de course du Lux. disponibles. FINA Sprint Nommern, Courses de Côte Lorentzweiler, Zittig, Rallye d'Europe Ettelbruck, Ducal Rallye Sprint Nommern, European Hill Race Eschdorf, Grand Prix d'Europe Lux.-Kirchberg etc., 60.-, Tel. 313938

■ **4.000 télécartes du monde entier**, Tel. 506760 ou 26321387

■ **50 alte, ungebrauchte Streichholz Schachteln**, gefüllt, ab 1.-/St., Tel. 691474069

■ **51 cahiers luxembourgeois**, datant de 1936 à 1961, 150.-, Tel. 621238675

■ **535 cartes postales Diddl e Pimbolli**, neuves, dont 1ers numéros, 200.-, Tel. 691145433

■ **6 Sammellassen**, mit Gold verziert, 50.-, Tel. 691474069

■ **Affiches de cinéma**, anciennes, 1940 et après, 50.-, Tel. +33634429173

■ **Ancienne raquette de tennis**, tr.b.ét., faire offre, 1.-, Tel. +33679102425 ou +33771149629

■ **Anciennes pompes d'essence**, années 70 et 80, Texaco, Aral, USA et autres, 350.-, Tel. 661750502

■ **Assiette Villeroy & Boch**, édition limitée pour le LTMA, 25.-, Tel. 691474069

■ **Auto Bild de 1986-2012**, tous les numéros depuis année de parution 1986-2012, prix à discuter, Tel. 661274323

■ **Autorail "De Dieterich" HO**, de la société AS de France, mod. des CFL no Z105 Chemin de Fer Luxembourgeoise, 350.-, Tel. 358279

■ **Balles Bob l'éponge, Spongebob, Cora, Match, Delhaize**, balles rebondissantes 12 (2x), 13, 14, 15, 17, 19 (5x), 1.-, Tel. 621241949

■ **Batman**, articles de collection, Tel. 26665039

■ **Biergläser Luxemburg und Europa**, ab 1.-/Stück, Tel. 26102083

■ **Bofferding Aluminium Fass**, 50 Liter, von 1982, 80.-, Tel. 26102083

■ **Boîtes cigares**, Monte Cristo et Cohiba, Tel. 380689

■ **Bravo**, Poster, Songbooks, Autogramm-Karten und Star Album aus den 80er Jahren, Tel. 691474069

■ **Capsules de champagnes**, 0,50.-, grosses quantité cartes Pokémon, 0,25.-, pin's 0,25.-, voiture miniature Ferrari 5.-, Tel. +33382209130

■ **Carte Belgique-Luxembourg**, carte des Pays-Bas Catholiques 1780 de G. Delisle, gravure sur cuivre de Belgique, main-aquarellé, 200.-, Tel. 691598250

■ **Carte géo Luxembourg**, Lutzenburgensis Ducatus Veriss Descript, de Lodovico Guicciardini, 1612, 200.-, Tel. 691598250

■ **Cartes Astérix Cora/Match**, au choix parmi: 1, 3, 5 (3x), 6 (3x), 8, 12, 1.-, Tel. 621241949

■ **Cartes Pokémon**, différ. années, ét. utilisé, 0,25.-/pce, Tel. 691474069

■ **Casque Chinois**, en bambou tressé, très léger mais résistant, pour amateurs du SE asiatique, 25.-, Tel. 440701

■ **Casque Police San Francisco 70**, Original années 70, "Bell Toptex", réglable en taille, super état, 98.-, Tel. +33660120147

■ **Casquette américaine USAF**, vintage Casquette américaine USAF, années 60', un véritable collector, rare, car généralement conservée par les familles, celle ci possède encore "la carte d'identité" de son propriétaire de l'époque, 179.-, Tel. +33660120147

■ **Casquette des années 40' Taxi**, à voir, véritable Casquette des années 40' Taxi "Yellow Cab de San Francisco", super rare, surtout dans cet état, conf photos, 179.-, Tel. +33660120147

■ **Cendrier Campari Milano**, des années 50, légèrement endommagé, 15.-, Tel. 359263

■ **Cendriers publicitaires**, anciens cendriers publicitaires, prix à la pièce, 6.-, Tel. 359263

■ **Clef ancienne**, tige forgée en fer surmontée d'une tête travaillée en métal doré, 50.-, Tel. 621495935

■ **Coffret complet série 12 fèves**, Nos Voisins Les Hommes, tr.b.ét., comme neuf, jamais sorties du coffret, jolie collection, 10.-, Tel. 661395790

■ **Coil tester**, vac-fuel pump tester, condenser tester, marque Crypton, année 60, prix à disc., Tel. 661160562 ou 550508

■ **Collection caleulettes HP**, je mets un terme à ma collection et vends 40 calculatrices, recevez la liste sur simple demande, 3.000.-, Tel. 621776820

■ **Collection d'éléphants**, prix à disc., Tel. 691838396

■ **Collection de buddhas**, +/- 50 pièces, prix à disc., Tel. 691838396

■ **Collection de modèles réduits**, muscle cars, pick-ups, trucks, voit. de collection etc., +- 160 pces, Tel. 661160562 ou 550508

■ **Collection de voitures James Bond miniatures**, 134 pces, p.n. 1.800.-, p.v., 900.-, Tel. 691318791

■ **Collection Pin's**, avec des pièces uniques au plus offrant, Tel. 621391018

■ **Course de Côte Zittig**, 9 avril 2000. Affiche de course d'origine Sport Automobile Luxembourg. 43x61 cm., tr.b.ét. non-plié. Beaucoup d'autres affiches de course du Lux. disponibles, Ducal Rallye Sprint Nommern, European Hill Race Eschdorf, Grand Prix d'Europe Lux.-Kirchberg, etc., 60.-, Tel. 313938

■ **Couteau film Rambo 3**, neuf, 42cm, 100.-, Tel. 565611

■ **Der grosse Herder**, 2 Bände & Welt- und WirtschaftsAtlas 1931-1935, 200.-, Tel. 691474069

■ **Der neue Herder Band I - III**, 1954 8. Auflage, top Zustand mit original Karton, 40.-, Tel. 691474069

■ **Die katholische Kirche**, 2 Bänder: Rom & Die Kirche auf dem Erdenrund, 100.-, Tel. 691474069

■ **Disney's Colossal Comics**, Collection no 9 de 1993 (anglais), 6.-, Tel. 691474069

■ **Div. articles et déco Coca-Cola**, collection voit. mod. réduits, diff. échelles, voit. américaines et classiques + Harley Davidson, prix à disc., Tel. 661160562 ou 550508

■ **Diverses pces de collection Coca-Cola**, Marlboro, Tel. 661160562 ou 550508

■ **Ducal Rallye Sprint Nommern**, 23/24 octobre 1999. Affiche de course d'origine Sport Automobile Luxembourg. 45x61 cm., tr.b.ét., non-pliée. Beaucoup d'autres disponibles, Fina Sprint Nommern, Courses de Côte Lorentzweiler, Zittig, Rallye d'Europe Ettelbruck, European Hill Race Eschdorf, Grand Prix d'Europe Lux.-Kirchberg etc., 60.-, Tel. 313938

■ **Emaischen Taken**, komplett, von 1970 bis 1994, 25 St., Tel. 551314

■ **Emaischen-Figuren**, von 1948, komplette Sammlung, Leon Nosbusch, Preis nach V.B., Tel. 691394370

■ **Entomologie lot insectes**, divers coléoptères sous verre et en boîtes, pour collectionneur, 100.-, Tel. 691276420

■ **Erbü- Ball 1934**, Nadelspielautomat, sehr gut erhalten, funktionnirt einwandfrei, mit Standbeinen, 1.500.-, Tel. 621722479

■ **Erdkreis Bildband 1955**, Top Zustand, nur Umschlag eingerissen, 15.-, Tel. 691474069

■ **Étuis, boîtes Whisky**, Whisky ; Collection d'étuis ( en carton, fond et couvercle en métal ) et de boîtes métalliques vides pour collectionneur, 3.-, Tel. 359263

■ **Fèves anciennes**, en plastique et porcelaine, biscuit, divers prix, Tel. +33680621039

■ **Fèves belles série de L'école de Nancy**, Séries de Lunéville, Longwy, Epinal... céramiques de lorraine, prix divers (poss. au détail), Tel. +33680621039

■ **Fèves complètes**, séries de fèves: sacs, chausseries, habits, prix divers, Tel. +33680621039

■ **Fèves div. Astérix, Lucky Luke**, séries, prix divers, Tel. +33680621039

■ **Fèves séries animaux**, poissons, grenouilles, escargots, prix divers, Tel. +33680621039

■ **Fèves séries compl. de Disney**, Séries de Walt Disney: prix divers (certaines au détail), Tel. +33680621039

■ **Fèves séries dessins animés**, séries: Harry Potter, Narmia, Emilie Jolie, Avatar, Marsupilami, Panthère rose, prix divers (poss. au détail), Tel. +33680621039

■ **Fèves séries diverses**, Babar, Oursons, Shadocks, WWF, monuments, phares, petites assiettes, vaisselles, pots, prix divers, Tel. +33680621039

■ **Gravure 1685 de Nic Visscher**, carte provinces espagnoles en 1684 (Belgique & Luxembourg), avec certificat, 62x52cm, taille-douce, couleurs d'origine, 195.-, Tel. 621771830

■ **Images Asterix Cora/Match**, 10 autocollants Astérix Cora, Match, Delhaize. Me contacter pour numéros disponibles, 1.-, Tel. 621241949

■ **Images Bob l'éponge/Spongebob**, Autocollants, figurines, stickers , cartes Spongebob Cora, Match, Delhaize (0,1.-/pce), 1.-, Tel. 621241949

■ **Images Schtroumpfs Cora/Match**, 10 autocollants, figurines, stickers, cartes les Schtroumpfs Cora, Match, Delhaize. Me contacter pour numéros disponibles, 1.-, Tel. 621241949



Jerrican +/- 1950 15l, "Ministère de la Santé", tr.b.ét., 110.- à disc., Tel. 436642

■ **Katalog mit 100 Bildern von berühmten Malern**, Preis nach VB, Tel. 328435

■ **Kinder monobloc**, à l'unité, en série, en lot, prix div., Tel. +33680621039

■ **Kindersurprise**, collection de 1992 jusqu'aujourd'hui, liste de prix peut être envoyée par e-mail, Tel. 691474069

■ **Kinyamas**, jeu compl., 33 figurines insolites Cactus Yuppi, état neuf, 30.-, Tel. 548552

■ **Larousse universel**, en 2 volumes de 1922, 60.-, Tel. 691474069

■ **Les Chats Sauvages**, lot de 6 vinyls originaux du groupe mythique de Dick Rivers, rock'n roll 1960, 50.-, Tel. 621771830

■ **Les Chaussettes noires**, lot de 9 vinyls Barclays originaux du groupe d'Eddy Mitchell, des slows et du rock'n roll de 1960, 50.-, Tel. 621771830

■ **Lettre de collection**, de Metz, de l'année 1762, 439.-, Tel. +33619624434

■ **Livre epargne BCEE 1924**, vend livre épargne vierge de 1924 de la caisse épargne avec 5 francs, pour collectionneur, 135.-, Tel. 691821460 ou 621622123

■ **Lot de 4 voitures 1:18**, Porsche 964-997 + Ferrari F40 - Scaglietti, 45.-, Tel. 621267047

■ **Lot de petites bouteilles alcool**, (mignonnettes), belle collection, pas de détail, les 150 pces, 120.-, Tel. +33382209130

■ **Lot de sous-verres publicitaires**, +/- 50, 5.-, Tel. +333822242006

■ **Machine à calculer**



**Maître OMAR**  
GRAND MEDIUM, MARABOUT, VOYANT  
Spécialiste du retour, immédiat de l'être aimé. Fidélité absolue dans le couple, désenchantement rapide. Protection contre les mauvais sorts. Chance et réussite professionnelle et personnelle (examens, concours, commerce, ...). Impuissance sexuelle.  
Reçoit tous les jours sur RDV. Résultats garantis dans la même semaine.  
Paiement après résultat.  
**Tél.: 00352 621 670 160**

**MEDIUM/VOYANT**  
Pour une réponse immédiate à tous vos problèmes  
**Tél.: 901 479 67**

La malchance vous poursuit, les problèmes qui vous paraissent désespérés peuvent être résolus.  
**MR BOUNIS**  
GRAND VOYANT MEDIUM, REPUTE POUR MON TRAVAIL EFFICACE ET SERIEUX, JE TRAVAILLE DANS LES DOMAINES SUIVANTS: Retour d'affection, problèmes de couple, impuissance sexuelle, phobies, financiers, professionnels et familiaux et bien d'autres peu importe la gravité de vos problèmes, n'hésitez pas à me contacter. Vous pouvez compter sur ma disponibilité et mon professionnalisme. Déplacement possible.  
**Tél.: 661 285 179**

# HOROSCOPE

## LUXBAZAR



BÉLIER

Pluton vous pousse à modifier votre cap professionnel en ce début d'année et vous y songez très sérieusement ce week-end. Si vous changez d'emploi bientôt, ce sera le fruit d'une longue réflexion.

L'ambiance est heureuse et chaleureuse dans votre vie sentimentale. Si vous êtes en duo, un nouvel équilibre se dessine et certains projets très personnels se concrétisent.



TAUREAU

Mardi la Lune et Mars risquent de compliquer vos affaires pratiques et surtout financières. Sachez avec qui vous faites affaire et ne vous attaquez pas à plus coriace que vous. Ce week-end, comptez sur Saturne pour gagner en pugnacité.

Vénus ne vous gâte pas. Vous ressentez un certain sentiment de solitude, même en amitié. Les autres ne sont pas assez disponibles, selon vous.



GÉMEAUX

Mercury vous exhorte à analyser votre situation financière. Cette prévoyance vous permet d'éviter les pièges et d'anticiper des dépenses. Dès jeudi, méfiez-vous des caprices de la bourse.

Vous démarrez 2020 avec un cœur de jeune fille: vous êtes enthousiaste mais pas naïve pour autant, y compris si vous démarrez une relation. Mercredi, profitez de moments en famille !



CANCER

Vendredi est un jour clé : la Pleine Lune en Cancer accompagnée de Mercure, Saturne et Pluton, vous apporte plus qu'un éclairage, c'est une prise de conscience qui s'opère en matière de carrière.

Vous ressentez un besoin viscéral d'authenticité dans vos relations amoureuses, amicales ou familiales. Au travail, une coupure avec un(e) collègue trop envahissant(e) est possible.



LION

Mars encense votre esprit conquérant et renforce votre tempérament passionné qui vous permet d'agir efficacement en fonction de vos ambitions.

Vénus insiste sur les échanges divers, elle permet des rencontres décisives, amicales ou amoureuses. En solo, vous n'êtes pas du genre à vous désespérer à la moindre égratignure. Vous avez raison, laissez les mouchoirs aux autres.



VIERGE

Un amas planétaire en Capricorne soutient vos ouvrages et vous permet de renforcer votre position professionnelle. Vous inspirez confiance.

Vous préférez être chez vous en ces jours plus froids. Vous appréciez l'ambiance chaleureuse de votre foyer. Vendredi et samedi, une mise au point peut vous faire changer d'avis sur une amie. Pas forcément dans le bon sens...



BALANCE

Mars vous aide à échafauder des plans efficaces pour réaliser vos desseins. Vous aimez les défis même si Saturne freine votre ascension en fin de semaine.

Plus la semaine avance et plus vous ressentez le besoin de changer certaines habitudes. Il se peut aussi qu'une nouvelle personne intègre votre foyer et en modifie la structure. Restez ouverte aux propositions de l'existence.



SCORPION

Jusque jeudi, Mars et Uranus déstabilisent votre secteur financier et rendent vos rapports professionnels chaotiques. Puis, vous bénéficiez d'un heureux retournement de situation et d'un changement inespéré.

Vous posez vos conditions en amour : pas question de devoir rendre des comptes, vous privilégiez votre liberté, quitte à vous échapper à l'aurore sur la pointe des pieds.



SAGITTAIRE

A partir de jeudi, le Soleil, Mercure, Jupiter, Saturne et Pluton encensent vos négociations : vous pourriez vous débarrasser d'un bien en échange d'une belle somme d'argent.

Vénus en Verseau vous pousse à la découverte. Vous voilà ouvert(e) à beaucoup de personnes différentes de vous. Vous avez besoin d'échanger et d'avoir des conversations qui stimulent votre curiosité.



CAPRICORNE

La semaine est marquée par la Conjonction exacte de Saturne et de Pluton en Capricorne ce dimanche. Grâce à leur influence puissante, dès lundi et plus la semaine avance, vous vous imposez grâce à un mélange d'autorité et d'expérience du terrain.

Vous ressentez des pulsions intenses qui vous effraient parfois. Vous avez besoin de vous sentir désiré(e) pour vous sentir vivant(e).



VERSEAU

Vous pourriez démarrer l'année avec un nouveau travail ou entamer une nouvelle activité sportive. Ne paniquez pas, grâce à Mars, vous devriez être rapidement dans le bain.

Vénus vous pousse à garder tout autour de vous des personnes de référence et de confiance pour répondre à vos nombreux questionnements actuels. Tant mieux car vendredi, une nouvelle peut vous contrarier.



POISSON

Grâce à Saturne et Pluton, vous profitez d'opportunités diverses, de protections et de flair pour réussir vos entreprises. Dans vos loisirs, évitez les sports violents.

Vous ressentez un manque face à une personne trop éloignée géographiquement ou trop occupée ailleurs. Surtout, n'en faites pas tout une montagne et cherchez plutôt à attirer l'attention discrètement !

WWW.LUXBAZAR.LU

**ENVOIE HORO SUIVI DE TA DATE DE NAISSANCE AU REÇOIS TON HOROSCOPE PAR SMS!** (exemple : HORO 01121978 au 67997)

**67997 ET**

<b>Aries</b> ♈ Cardinal Sign of Fire	<b>Taurus</b> ♉ Fixed Sign of Earth	<b>Gemini</b> ♊ Mutable Sign of Air	<b>Cancer</b> ♋ Cardinal Sign of Water	<b>Leo</b> ♌ Fixed Sign of Fire	<b>Virgo</b> ♍ Mutable Sign of Earth	<b>Libra</b> ♎ Cardinal Sign of Air	<b>Scorpio</b> ♏ Fixed Sign of Water	<b>Sagittarius</b> ♐ Mutable Sign of Fire	<b>Capricorn</b> ♑ Cardinal Sign of Earth	<b>Aquarius</b> ♒ Fixed Sign of Air	<b>Pisces</b> ♓ Mutable Sign of Water
--	---	---	--	---------------------------------------	--	---	--	---	---	---	---

1 € participation. En participant vous devenez automatiquement membre. Un(e) qui s'inscrit peut envoyer 1 SMS par jour. Si vous ne désirez pas recevoir les offres par SMS indiquez dans votre commande STOP EX HORO STOP.



## SÉLECTION CINEMA

## SORTIES DE LA SEMAINE



**1917**  
8 janvier 2020  
1h59min - Guerre, Drame  
De Sam Mendes



**21 Bridges**  
8 janvier 2020  
1h41min - Thriller, Action, Crime  
De Brian Kirk (III)



**For Frostén**  
8 janvier 2020  
1h44min - Drame  
De Michael Noer



**Fünf Freunde und das Tal der Dinosaurier**  
8 janvier 2020  
1h42min - Aventure, Famille  
De Mike Marzuk



**Weathering With You**  
8 janvier 2020  
1h54min - Animation  
De Makoto Shinkai

## ENCORE À L'AFFICHE



**Jumanji: The Next Level**  
11 décembre 2019  
2h04min - Aventure, Comédie  
De Jake Kasdan



**Star Wars: The Rise of Skywalker**  
18 décembre 2019  
2h22 - Science fiction, Aventure  
De J.J. Abrams



**The Addams Family**  
4 décembre 2019  
1h27min - Animation, Famille  
De Conrad Vernon, Greg Tiernan



**Zombieland: Double Tap**  
6 novembre 2019  
1h39min - Comédie d'action  
De Ruben Fleischer



**Countdown**  
20 novembre 2019  
1h30min - Epouvante-horreur  
De Justin Dec

RETROUVEZ TOUTES LES SÉANCES SUR: [WWW.KINEPOLIS.LU](http://WWW.KINEPOLIS.LU) - [WWW.CARAMBA.LU](http://WWW.CARAMBA.LU)

## À REGARDER SUR LE CANAPÉ

NETFLIX

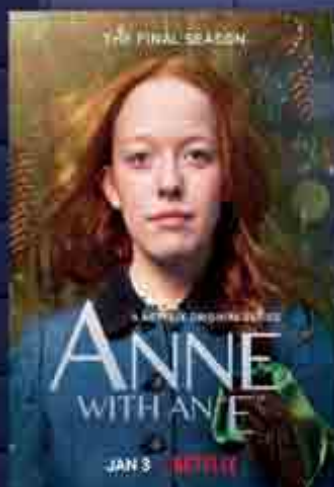

**Anne with an E**  
2017/2019 - Série  
60min - Drame  
De Molra Walley-Beckett



**Trolls : en avant la musique !**  
Depuis 2018 - Série  
22min - Aventure, Fantastique  
De M.Ireland Beans, H. Friedman

DVD



**Evan tout-puissant**  
22 juin 2007  
1h36min - Comédie, Fantastique  
De Tom Shadyac



**Stuart Little 3**  
11 octobre 2005  
1h12min - Animation  
De Audu Paden



# LUXBAZAR sur facebook !

Venez découvrir notre page facebook où de nombreux événements seront visibles.

## LUXBAZAR "infos"

**EDITEUR PASCAL SEEBACH**  
Téléphone : (+352) 48 23 78 200 | Fax : (+352) 48 89 99  
E-mail via web : <http://www.luxbazar.lu/contact>

**BAZAR S.A.**  
122, route de Thionville L-2610 LUXEMBOURG  
RCA B105977  
TVA intracommunautaire LU 20486576

**ADMINISTRATION**  
Téléphone : (+352) 48 23 78 205 | Fax : (+352) 48 18 54  
E-mail via web : <http://www.luxbazar.lu/contact>

**CONTACT COMMERCIAL**  
Téléphone : (+352) 48 23 78 402  
GSM : (+352) 621 35 3755  
E-mail : [sales@publicom.lu](mailto:sales@publicom.lu)

**GRAPHISME**  
Téléphone : (+352) 48 23 78 400 | Fax : (+352) 48 89 99  
E-mail via web : <http://www.luxbazar.lu/contact>

**MISE EN PAGE UTE BODE, KARIN DO REGO**  
Téléphone : (+352) 48 23 78 401 | Fax : (+352) 48 89 99  
E-mail via web : <http://www.luxbazar.lu/contact>

**REGIE PUBLICITAIRE PUBLICOM S.A.R.L.**  
Téléphone : (+352) 488 222 | E-mail : [publicom@pt.lu](mailto:publicom@pt.lu)

**IMPRESSION ROTDCHAMPAGNE**

**Par téléphone**  
Appelez-le 40 74 74 et suivez les instructions. Nos collaboratrices vous répondront dès que possible. Le nombre de vos annonces est illimité. Mais nous nous réservons le droit d'intervenir en cas d'abus.  
Toutes les annonces qui nous parviennent avant mercredi 12:00 heures seront publiées dans l'édition du vendredi. Les annonces seront mémorisées pendant quatre semaines et si vous désirez une répétition il suffit de nous passer un bref appel et les annonces paraîtront dans l'édition prochaine.

**Par Télécopie**  
Utilisez si possible nos coupons. Ecrivez lisiblement avec un crayon noir et en majuscules. Envoyez au 900 49 548 (2,23€) depuis le Luxembourg et au 9009 82 083 (2,48€) depuis la Belgique.

**Par Télex**  
Envoyez si possible nos coupons. Ecrivez lisiblement avec un crayon noir et en majuscules. Envoyez au 900 49 548 (2,23€) depuis le Luxembourg et au 9009 82 083 (2,48€) depuis la Belgique.

**Par courrier**  
Utilisez si possible nos coupons ou une feuille blanche vierge. Notez votre annonce lisiblement et en majuscules. Collez sur une carte postale ou mettez dans une enveloppe et envoyez-la à notre adresse.

**Par Internet**  
Insérer simplement et rapidement vos annonces via Internet en suivant le lien : <http://www.luxbazar.lu>. Vous pourrez y ajouter très simplement plusieurs photographies. Vos annonces seront en ligne immédiatement et publiées dans le journal qui sortira en kiosque le vendredi.

**Par SMS au 67997**  
Cloture des annonces : Le mercredi à 16h pour une parution le vendredi matin en kiosque et immédiate (après contrôle et validation) sur le site Internet. Durée de parution : 7 jours reconductibles, prix du SMS : 2 Euros  
Problème SMS :  
- Vérifiez que vous n'avez pas inséré un caractère interdit.  
- Ne pas intégrer le caractère point après ADS (exemple: ADS info complémentaire)  
- Il n'est pas nécessaire d'ajouter votre numéro de téléphone dans l'annonce.  
- Les annonces de rencontre ne peuvent pas être envoyées par sms.

Faire une annonce sur Luxbazar est simple et rapide. Pour cela, il suffit de remplir le coupon ci-dessous et de l'envoyer à notre adresse. Les annonces sont publiées dans l'édition du vendredi. Les annonces sont mémorisées pendant quatre semaines et si vous désirez une répétition il suffit de nous passer un bref appel et les annonces paraîtront dans l'édition prochaine.

Coordonnées bancaires pour le Luxembourg :  
CCP IBAN LU 51 1111 0460 3860 0000

Coordonnées bancaires pour la France :  
IBAN FR76 1470 7000 1201 2210 9223 002  
BIC CCBPFRPPMTZ

Coordonnées bancaires pour la Belgique :  
AXA BANK BELGIUM 750-9471249-36  
(IBAN BE46 7509 4712 4936) BIC AXABBE22

Coordonnées bancaires pour l'Allemagne :  
Sparkasse Merzig-Wadern Konto 74153 BLZ 593 510 40  
BIC MERZDE55 XXX

## ABONNEZ-VOUS AU N°1 DES PETITES ANNONCES AU LUXEMBOURG ET EPARGNEZ JUSQU'À 45€

**Tarifs port compris pour le Luxembourg**

65,00 €/an (50 éditions)  
35,00 €/6 mois (25 éditions)  
20,00 €/3 mois (12 éditions)

**Tarifs port compris pour l'étranger**

95,00 €/an (50 éditions)  
50,00 €/6 mois (25 éditions)  
25,00 €/3 mois (12 éditions)

Remplissez le coupon ci-contre et renvoyez-le avec votre paiement à Bazar s.a. 122, route de Thionville L-2610 Luxembourg

### ANNONCE PRIVEE GRATUITE (10 lignes gratuites)

Payable à l'avance par virement se référer aux différents numéros de compte ci-dessous. Vu les tarifs favorables, nous n'établirons pas de factures pour les annonces de lignes. Veuillez garder votre copie du virement / versement qui vaut quittance. Merci pour votre compréhension.

€5,00.- FORFAIT ENCADREMENT NOIR

€7,00.- FORFAIT ENCADREMENT ROUGE

€9,00.-FORFAIT NEGATIF NOIR

€12,00.-FORFAIT NEGATIF ROUGE

€7,00.-FORFAIT AJOUT DE PHOTO

3 derniers chiffres au dos de la CB

**Nom et adresse :** \_\_\_\_\_

**Tél. :** \_\_\_\_\_ **E-mail :** \_\_\_\_\_

**Rubrique :** \_\_\_\_\_

**Paiement par Carte Bancaire (Uniquement VISA et Mastercard)**

N° \_\_\_\_\_ Date d'expiration \_\_\_\_\_ / \_\_\_\_\_ Cryptogramme visuel \_\_\_\_\_

Coupon à envoyer à : Luxbazar Editions, 122 route de Thionville - L-2610 Luxembourg Per / par fax: 48 18 54 (veuillez joindre copie de virement)

### ANNONCE PRO

Payable à l'avance par virement se référer aux différents numéros de compte ci-dessous. Vu les tarifs favorables, nous n'établirons pas de factures pour les annonces de lignes. Veuillez garder votre copie du virement / versement qui vaut quittance. Merci pour votre compréhension.

€1,85.-/ligne

€2,20.-/ligne ENCADREMENT NOIR

€3,00.-/ligne ENCADREMENT

€2,55.-/ligne NEGATIF NOIR

€3,05.-/ligne NEGATIF ROUGE

**Nom et adresse :** \_\_\_\_\_

**Tél. :** \_\_\_\_\_ **E-mail :** \_\_\_\_\_

**Rubrique :** \_\_\_\_\_

Coupon à envoyer à : Luxbazar Editions, 122 route de Thionville - L-2610 Luxembourg Per / par fax: 48 18 54 (veuillez joindre copie de virement)





*Diskret & Extravagant*  
**Erleben Sie einzigartiges Ambiente im grössten & exklusivsten Bordell der Region Trier-Eifel-Luxemburg!**

**CLUB-PURPLE.com**

Rudolf-Diesel-Straße 12 • 54292 TRIER  
 +49 (0) 651 - 966 8900 • [www.club-purple.com](http://www.club-purple.com)

■ **Vélo de course Trek Madone 5.1**, full carbone, tr.b.ét., 700.-, Tel. +33662288802

### RENCONTRES AMOUREUSES LIEBESTREFFEN

### HOMME CHERCHE FEMME MANN SUCHT FRAU

■ **52-jähriges junggebliebenes Herz**, zu erobern. Bin 52 Jahre Jung, 1m88 gross, schlank, geschieden (ohne Kinder), NT, leider Raucher. Da ich ein ganz einfacher Mensch bin für den Respekt, Ehrlichkeit, Treue und Verständnis noch zählt, suche ich eine nette, einfache, schlanke "Sie" zwischen 45-55 um gemeinsame schöne Momente zusammen zu geniessen. Meine Hobbys: aktuelle Musik, Wandern, schwimmen, mal tanzen oder ins Kino gehen. Wenn jetzt eine nette schlanke "Sie" sich für einen einfachen Mann wie mich interessiert und das Leben ohne Alkohol geniessen kann, würde ich mich sehr auf eine Nachricht freuen. Bitte nur Ernstgemeinte melden!, Tel. 621141000

■ **Abracadabra ... Homme, 42 ans, hétéro**, cherche femme de 19 à 69 ans ... pour plan Q... Carpe Diem ... Discrétion hyper assurée. SMS s.v.pl.! (pas homme seul), sans but financier, Tel. 621425969

■ **Bel homme, la cinquantaine**, silhouette mince, très gentil, agréable, d'une grande sensualité, recherche jeune femme de 18 à 45 ans ou dame seule située entre 50 et 70 ans +/-, pour passer d'agréable moment en tous genres, incluant la discrétion, Tel. 661878419 en journée, SMS ou message

■ **Bist du weiblich**, und schlank mit Lust oder schon mal davon geträumt leicht gefesselt zu werden und auf diese Art und Weise den Gipfel der Lust zu erreichen, dann einfach SMS schreiben, Alter spielt keine Rolle aber gegenseitiges Gefallen, keine finanzielle Interessen und 100% diskret geboten und erwünscht, Tel. 621513113

■ **Cherche femme pour une relation sérieuse**, ou pour plaisir, Tel. 661357659

■ **H. 41 ans**, 1.75m, 75kg, désire rencontrer femme, pour amitiés, sorties, + si aff., Tel. +33777701910

■ **H. 55 ans très soumis**, cherche jolie femme Africaine, très dominatrice, sans tabou, Tel. 691957872

■ **H. brun**, yeux bleus, 40 ans, 1.78m, 75 kg, sportif, non-fumeur, propre, affûté, bien membré et réellement tr. endurant, esclave sexuel dominant-dominé, voyeur, exhibitioniste, ch. femme(s), homme(s), couple(s) pour fantasmes ss tabou, me déplace uniquement., sans but financier, Tel. 691855797 pas de n° caché, ni sms

■ **H. ch. f. pr passer de bons moments**, sans prise de tête, tt en discrétion, Tel. 691579467

■ **Hallo, ich bin ein Mann und suche eine Frau**, oder Paar, für schöne Stunden, Aussehen, Alter egal, und nun viel Spass, ohne finanzielle Interessen, SMS, Tel. 661555996

■ **Hallo, ich bin ein verwitweter Mann**, und suche eine liebevolle, lustige Frau, die gemeinsame, schöne Stunden mit mir verbringen möchte. Hygiene und Diskretion geboten, Tel. 661302947

■ **Homme 57 ans**, bien physiquement, sérieux, gentil, habitant Metz cherche femme 45 à 60 ans, bien physiquement, féminine, dispo. en vue relation durable, Tel. +33663379167

■ **Homme ch. femme pour plaisir à deux**, Tel. 621310832

■ **Homme ch. femme très soumise**, tu aimes la domination te soumettre à tout mes désirs, Tel. +33778906712

■ **Homme cherche femme ou couple**, pour passer des bons moments, sans but financier, Tel. 691146033

■ **Homme marié, la soixantaine allure jeune**, homme gentil et agréable 64 ans marié, délaissé, rech.couple même d'âge très mur pour relation durable, Tel. +33652557628

■ **Homme retraité, veuf**, marre de la solitude, sans enfants, recherche gentille femme divorcée, veuve, entre 45 à 60 ans, pour amitié et amour durable. Nat. sans import. annonce très sérieuse. Hygiène et discrétion assurée, Tel. 661302947

■ **Homme sympathique 58 ans**, allure plus jeune, 1.80m, 68 kg veut faire connaissance avec femme plus jeune aussi mince pour vacances, amitié et amour si bonne entente, Tel. 691472723

■ **Ich suche eine nette Partnerin**, um schöne Stunden zu erleben, D/Lux., ohne finanz. Interessen, Tel. 691671104

■ **J.h., beau, 1,81m, célibataire**, cherche femme Russes de 40 à 50 ans, belle, féminine, sexy, sérieuse, stable, vie de couples, Tel. +33771846868 SMS

■ **JH 42 ans**, dynamique, sportif, artistique, ouvert d'esprit rech. F. 25/40 ans pour faire connaissance et plus si affinités, Tel. +33686749065

■ **Luxemburger Mann 61**, sucht Freundin, Lust auf ein Abenteuer wird gebeten, auch möchte ich mein Sexualeben ausleben, Tel. 621593398

■ **Luxemburger Mann, 50 J., mittelschlank**, kurze braune Haare, Bart, geschieden, kinderlos, Raucher und Biertrinker sucht Frau für gemeinsame Stunden zu zweit. Ich wohne im Zentrum. In der Freizeit mag ich Natur, Wandern, Schwimmen, Lesen, Musik hören, Esoterik, Basteln, Sauna, FKK. Auch möchte ich mein Sexualeben wiederbeleben. Vertrauen, Respekt und Verständnis sind für mich keine Fremdwörter. Ich wünsche mir eine gleichgesinnte "Sie" welche zu mir passt, sowie blond und vollbusig ist. Wenn diese Zeilen dein Interesse geweckt haben, so würde es mich freuen von dir kontaktiert zu werden. Bitte nur ernstgemeinte Anrufe, Tel. 220632

■ **Mann sucht Frändlin**, schäck en SMS "Frëndlin" an ech ruffen dech un, Tel. 691523763

■ **Mann vun 46 Joer** sicht eng Fra vun 38-40 Joer, Si soll am lëwstén Kannerlos sin. Et wirr och vu Virdeel wann si géiw am Norden wunnen. Ech sin ee gedéllege Mensch. Wann Dir um mir interesséiert sidd rufft mir op den, Tel. 621143851

**MASSEUR A DOMICILE**  
 séduisant et gentil, pour femme et dame tout âges, massages toutes zones aux huiles chauffante, douceur - sensualité - plaisir des sens. Du bien-être à petit prix, 50.- pour 1 heure. Discrétion garantie, Tel. 661878419 ou SMS

■ **Soleil de Marakech. Jeune homme**, beau, sportif et très propre, bien chaud cherche une fille ou femme pour des moments de plaisir chaude et de sensualité, sans but financier. Je me déplace, Tel. 621378909

■ **Urgent! Travesti sexy**, cherche travail, étude toutes propositions, pas sér. s'abst., pas de réponse aux SMS et no cachés, Tel. 691957872

■ **Urgent! Travesti sexy très soumise**, cherche J.F. dominatrice, très sévère pour domination totale. Accepte tout. Je peux travailler pour vous, pas de SMS et no cachés, Tel. 691957872

### HOMME CHERCHE HOMME MANN SUCHT MANN

■ **H. 58 ans rech. rencontre av. homme mur** de 60 à 80 ans, à Thionville, Tel. +33624638005

■ **H. la cinquantaine**, esprit jeune, très sensuel, mains & langues gourmandes, pour H. viro 40-50 ans, viril, poilu, sportif, sensuel, qu'il soit généreux, sensible à mes désirs & services demandés, n° caché, bla-bla, sms refusé, exige sér., discr., région Brie, sans but financier, Tel. +33676267830

■ **J.h. se déplace**, pour fellation, massage, ménage, domination soft ou hard, je peux me travestir ou vous travestir. Je peux passer la nuit avec vous, je cherche homme +de 40 ans, respectueux, pas de réponse aux SMS et no cachés, sans but financier, Tel. 691957872

■ **Mann, 60, sicht Mann**, fir heiaendsdo eppes ze ënnerhuelen, Tel. 621617233

■ **Patrick, Français, 62, yeux bleus**, veut rencontrer un ami pour un café et une éventuelle amitié colorée! Il prend déjà sa retraite, a une vie stable et vive tranquillement en France, Tel. +33620464209

### HOMME CHERCHE COUPLE MANN SUCHT PAAR

■ **Abracadabra ... Homme, 42 ans, hétéro**, cherche couple (H-F) pour plan Q... Carpe Diem ... Discrétion hyper assurée. SMS s.v.pl.! (pas homme seul), sans but financier, Tel. 621425969

■ **Homme cherche couple**, vous voulez faire une surprise à votre femme pour son anniversaire, votre anniversaire de mariage, pour le week-end, pour une soirée, je suis à votre disposition dans le respect et la discrétion, je précise sans aucun but financier, uniquement pour le plaisir. A bientôt, Tel. +33642712294 ou SMS

■ **J.h. ch. couple**, tr. bien physiquement, tr. endurant, sans tabou, votre femme aime être prise par deux hommes votre femme est insatiable voir nympho. Je suis votre homme, je suis à votre service, discrétion et hygiène assurée, étudie toutes vos proposition même les plus osées sans but financier uniquement pour le plaisir, Tel. +33778906712 ou SMS

■ **Mann sicht Koppel**, oder Fra alleng, keng Männer, Tel. 691476350

### FEMME CHERCHE HOMME FRAU SUCHT MANN

★ **!!! Nouveau Athus !!!**, Belge vous propose message LINGAM, Tel. .621.575.779

"24H/24" BELLES LIBERTINES sexy  
 Tel. 905 20 653 (2,00€/mn)  
[www.filesexe.net](http://www.filesexe.net)

"ALEXANDRA" BELLE BRUNE LIBERTINE  
 Tel. 905 20 617 (2,00€/mn)

"CHLOE" Libre coquine je t'attends  
 Tel. 901 20 618 (2,00€/mn)

★ **re FOIS LUX.-GARE 28 ans**, grosses fesses, très sexy, massages, douche dorée (urologie), très chaude, 7/7 jusqu'à 1 heure du matin, Tel. 621751995

★ **Je âge bienvenu**, avec belle femme, 30 ans, douce et gentille, Tel. 621380009

★ **A côté d'Ettelbruck**, pour toi qui aime bien lécher avec moi, belle femme, Tel. 691932352

★ **côté de Mersch**, para tu que gosta de chupar uma bela cona, muhler bonita e gostosa 30 anos e mamas grande, Tel. 621630861

★ **A Luxembourg! Je suis blonde**, poitrine 120E, indépendante, des massages sur tout le corps et prostate, doux et câlin, j'aime les câlins et les préliminaires très sensuels, un régal protégé est offert pour votre plaisir, je me déplace aussi, Tel. 621426772

★ **A Luxembourg! Super blonde** brésilienne, en attente de jeunes hommes plus âgés, sans préjudice de l'âge et de la race, mais poli et propre, j'adore embrasser, possible de me déplace, Tel. 621426772

★ **Altewies/Mondorf - Atractiva loira** 110 de peito carinhosa fogosa viciosa todos os servicos completissima  
 Tel. 691761562

★ **Anabelle 57 Jahre**, macht euch schöne Momente mit Massagen, Erotik, je suis de Villerupt, langues française, luxembourgeoise, Deutsch, H et F, Tel. 621585955

★ **Athus! Domination et accessoires possible**, notre salon vous propose des conditions d'hygiène très élevées. Parking facile tout discret, Tel. +32493759359 ou 621468177

**AU LIMPERSBERG MAYA**  
 Belle femme rousse, vous reçoit dans appartement chic et discret pour moments privilégiés. Recherche collègue sérieuse et expérimentée pour partager appartement  
 Tel. 621675007

★ **Belge très sensuelle** sur Athus, Essayer, c'est adopter !!, Tel. +32.479.393.366

★ **Belle femme, 69, massage érotique, urologie**, pour un bon moment, Tel. 691932352

★ **Belle femme blonde, 29 ans, très chaude**, vous reçoit, tous les jours à Luxembourg Bonnevoie, pour des moments de plaisir, Tel. 621713535  
 parle anglais et français

**Belle femme de couleur**, avec formes généreuses vous reçoit chez elle au nord sur rendez-vous, 2ème âge bienvenue, pas de SMS, Tel. 621588834

**Belle fille blonde**  
 30ans, réalise tous vos plaisirs, reçoit homme, femme et couple, apt. disc. à Lux. Sud de 10h à 22h  
 Tel. 691211991

★ **Bonjour, je m'appelle Anna**, c'est avec plaisir, que je vous accueille chez moi, pour un bon moment. Je vous propose un bon massage sur table. Vous pouvez aussi avoir d'autres services tels que relation, sm, soft, etc. Je vous reçois 7/7 en toute discrétion sur Athus., Tel. 621468177 ou +32493759359

**Charmante jeune femme**, reçoit pour massages à Crusnes, Tel. +33780384798

★ **Corine 57 Joer** verzaubert lerch, mat zäertlechen erotischen Massagen, fir Männer, Tel. 621149561

**Dame corpulente**, te reçoit, 8-21h, Tel. 621408283 pas de SMS

**Dany**, wenschet lesch all schéin féierdeech an een gudden Rutsch an d'neit Joer 2020 an een decken  
 Merci fier di schéin Zéit zesummen, Tel. 90578777 (2€/mn)

★ **Deux jolies femmes**, très sensuelles vous proposent à Athus un trio ou show lesbien, Tel. 621468177

★ **Ein Date**, Tel. 621619492 Ab 17 Uhr

■ **Eva**, belle travestie, sans but financier, ne réponds pas aux SMS, Thionville, Tel. +33751622502

**Faites-vous plaisir !**, Relaxation complète sur Metz, Tel. +33632710150

★ **Femme à côté de Altwies/Mondorf**, spectaculaire sensuelle, super vicieuse, tr. coquine, embrasse avec langue, un volcan de plaisir, sans tabous, access., apt privé discr., Tel. 691574695

■ **Femme mariée**, ronde, cherche hommes pour sexe sans but financier, ne répond pas aux numéros masqués, Tel. +33768889479 ou SMS

★ **Femme naturelle**, différents services, au centre ville Lux., Tel. 621420028

■ **Femme sérieuse**, jeune d'esprit et dynamique aimant sortir, voyage, nature cherche un homme célibataire de 49 à 60 ans pour une relation durable, personne non sérieuse s'abstenir, cherche homme pour partager ..., Tel. +33677262411

**Ferme les yeux, c'est essentiel pour ce plaisir existentiel**, car sur ma table de massage, tu feras un beau voyage. Rejoins-moi sur mon arc-en-ciel, je te mènerai au 7ème ciel!, Tel. 621675007

■ **Good looking African man 40 years**, is looking for a woman for open relationship or secret relationship, speaks english, french and luxembourgish, Tel. 691703716

**JF Charmante française**, fait massage sur Villerupt, Tel. 621417842

**Jolie Black 23 ans**, sexe bombe, mince, jolie poitrine, douce, sensuelle devant-dérrière, sans tabous, Tel. 691577765

★ **Jolie demoiselle**, très douce et chaude reçoit au Limpertsberg pour moments calins du lundi au dimanche, Tel. 621412589

★ **Jolie femme de couleur, Black**, fait des massages érotiques, pas pressée, le troisième âge est le bienvenu, dans le Nord dans la ville de Wiltz, Tel. 691599754

**Jolie femme reçoit à partir de 10h**, Tel. +33645311682

**Jonk Fra**, schlank, weiblich, ganz flott a schéin Broscht awart lech privat oder escortiert lech mat RDV, Tel. 621966118

★ **Julie 59 ans**, te reçoit pour te donner de bonnes fessées, Tel. 691834216

**Katja mollig empfängt ihn**, von 8-18 Uhr, 7/7, keng SMS, Tel. 621408283

**Léif lëtzebuurger Hausfra**, sicht en Mann fir flott Momenter zu zwee um Telefon. Ruf mech un ech freen mech op Dech., Tel. 905 78 777 (2€/mn)

**LINDA!**, brune, 40ans, se déplace uniquement chez vous ou à l'hôtel, discrétion assurée, Tel. 621614479

★ **LUX.-GARE Cabritinha recém chegada**, meiguinha sem preconceito com idade ou cor, te esperando pra te aquecer meste dia frio, sem pressa tudo nas calmas apart privé, jusqu'à 1 heure matin. Kiss. Tatiana, Tel. 621751995

■ **Maitresse et son travesti soumise**, cherche travail dans salon de massage. Domination et toutes prestations, Tel. 691957872

★ **Massage exotica oil** à Lux-Gare  
 Tel. 691310032

★ **Mondorf: Belle femme réalise tous désirs**, pour le moment de plaisir, très coquine, beaucoup spécialités, massage complet et access.  
 Tel. 691761562

★ **NEW in Luxembourg-Gare! Hello gentlemen**, i do massage 24/24 every day, apt. 100% privat, Tel. 621751995

★ **New Saveur Chocolat**  
 belle masseuse Black, mature, sexy, à Lux.-ville  
 Tel. 621429061

**New Sophie à Dudelange**  
 Belle f. charmante et gentille, très chaude, reçoit dans ap. privé, 7/7 de 10h à 22h, Tel. 691578766

**NOUVELLE dans la région**, française de 30 ans reçoit pour massage, Ne rép. pas aux appels masqués, Tel. 621417856

★ **RACHEL belge 44a**, sensuelle, pour un plaisir partagé, Tel. +32.479.393.366

**Rech. p. ouverture salon de massage**, jeunes filles 18-40 ans, parlant français, sans tabou, Tel. 691957872

★ **Sanfte Massage**, Tel. 691568999

**Thionville - NOUVELLE BELLE BLACK**, 1,70m, 60kg, poitrine XXL, 30 ans, lingerie et talons aiguilles sexy, sensuelle, j'aime la douceur, dominatrice, cochonne, bouche gourmande, chatte en feu, massages relaxants, Body Body, Tel. +33751170433

■ **Travesti sexy**, très soumise uniquement passive cherche homme + de 45 ans, très généreux financièrement pour relation suivie, pas de SMS et no cachés, Tel. 691957872

■ **Travesti sexy cherche travail**, chez H. couple, F en CDI ou travail en cabaret, vitrine ou autre, Tel. 691957872

■ **Travesti sexy docile ch. H. pour aide financière**, et relation durable, pas de rép. aux SMS et num. cachés, pas sérieux s'abst., Tel. 691957872

■ **Travestie débutante**, je m'appelle Zohra, sexy, très coquine, j'aimerais faire connaissance avec un homme mûr, minimum 50 ans, luxembourgeois, très sérieux qui prend soins de moi et je le gèrerais d'amour de douceur etc. Annonce hyper sérieuse, fantasmeur et autres arrêter de me faire perdre mon temps, si tu corresponds à ma recherche alors on devrait bien s'entendre, Tel. +33751265435 ou SMS

★ **Vangelica**, belle femme, gentille et magnifique, jolie poitrine naturelle, vous propose massage, réalise tous vos fantasmes sans tabous, Tel. +32493759359 ou 621468177

### FEMME CHERCHE FEMME FRAU SUCHT FRAU

■ **Travesti sexy cherche travesti**, ou transsexuelle pour sortie et travailler ensemble, Tel. 691957872

### COUPLE CHERCHE FEMME PAAR SUCHT FRAU

■ **Couple rech. jolie femme dominatrice** Hard, sans tabou, rémunération à discuter, pas de SMS et no cachés, Tel. 691957872

### COUPLE CHERCHE COUPLE PAAR SUCHT PAAR

★ **Couple cherche homme**, femme et couple pour tous vos fantasmes, Tel. 621713535



**NE CHERCHE PLUS!**

**BON PLAN GAY**  
 1 SEUL NUM

**905 770 12**

WM - RC 342177029-905 : 1.14€/mn



**Envoie par SMS du 64774**

**le prénom de celle sur laquelle tu as flashé et DI&L avec elle en direct!**

**Elles n'attendent que toi...**



365 Tage im Jahr geöffnet!

**Villa Venezia**

So. - Do.  
10:00 - 03:00  
Fr. & Sa  
10:00 - 04:00

Die exklusivste und erotischste Adresse der Region Trier-Eifel-Luxemburg

**www.villa-venezia.de**

Im Keitelsberg 20 54311 Trierweiler Gewerbegebiet Trierweiler-Sirzenich  
+49 651 998 93 777

365 Tage im Jahr geöffnet!

**Villa Venezia**

So. - Do.  
09:00 - 04:00  
Fr. & Sa  
09:00 - 05:00

Die exklusivste und erotischste Adresse der Region Saar-Lor-Lux

**www.villa-venezia.de**

Zeppelinstraße 31 66740 Saarlouis Gewerbegebiet Metzger Wiesen  
+49 6831 98 60 888

**VALENTINA**  
À LUXEMBOURG

Photo réelle

7/7 de 9h à 11h du matin

DEPLACEMENT SEULEMENT SUR RENDEZ-VOUS

00352 691 957 929

**Nouvelle à ATHUS**  
**Perla**  
27 ans

Très complète, douce, sensuelle, passionnée et élégante. Vous aimez les grottes. Perdez-vous dans le mien de plaisir.

00352 691 586 323

**LA LUNA**

- Formule ALL INCLUSIVE -

Industriestr.31  
66740 SARRELOUIS  
☎ 0049 151 671 127 52  
www.laluna-sls.de

**1<sup>ère</sup> FOIS à MERL**

Poitrine 100% naturelle

Viens vivre une expérience inoubliable en ma compagnie

Photo réelle

691 607 304

**A Aubange**  
**Emma**  
46 ans, douce et sensuelle.  
Reçois 7/7 de 12h30 à 23h

Photo réelle

0032 (0) 487 42 81 82  
00352 691 906 221

**TRANS**  
**MONIQUE**

Pour la 1<sup>ère</sup> fois à AUBANGE le Tiche

**ULTRA SEXY**  
Act./Pas.  
gros calibre.  
très chaude.  
pour des moments incroyables!

24h/24. 7/7/7

00352 661 035 591

**CATALINA**

très belle  
italienne  
de 27 ans  
Je dis toute oui  
Sans tabou

352 691 561 519

**NEW à LUXEMBOURG**  
**SUPERBE TRANS**  
**LEILA**

Photo réelle

Magnifique moment de plaisir avec un gros calibre, chaude, act./pas. coquine, explosion d'amour, discret

00352 621 665 793  
00352 621 475 733

**Rosa A Bonnevoie**

Belle femme latine, sexy et raffinée.

691 145 914

**MARIANA**  
Portugaise

Reçois couple  
Sodo,  
accessoires,  
douce d'oreille,  
massage  
prostatique

Photo réelle

00352 661 353 783

**à vos côté**  
**VANESA**

Très belle fille  
21 ans  
40kg, 1.60m  
Jolie, douce,  
coquette  
et séduisante

Photo réelle

00352 691 602 547

**JESSICA**  
38 ans

Belle blonde  
douce, élégante,  
Sexy, espagnole,  
un volcan de plaisir!!!

Embrasse...

00352 691 589 047

*Femme douce et naturelle*  
59 ans

Chaque rdv est une histoire unique, écrivons la votre ensemble...

621 409 077

**NEW AUBANGE**  
**Mayuki**

Photo réelle

0032 483 691 902

**1<sup>ère</sup> fois à BONNEVOIE**

Photo réelle

**LOLLA**  
COMPLÈTE  
BRÉSILIENNE

661 383 102

**Nouvelle à ATHUS**  
**Luana**  
28 ans

Très complète. Vous n'aurez pas vu un corps égal, vous l'aimerez, tout réel.

00352 691 605 375

**"MOMENT DOUX" LUX-VILLE**

Photo réelle

00352 621 68 60 69

**À ARLON**  
**EXCEPTIONNELLE TRANSEXUELLE**  
**HEIDI BOND**

100% active, douce, sans tabou, reine de la fell.-embrasse avec la langue. Vous n'avez rien vu d'être traité comme un roi. Pour les hommes exigeants qui aiment l'exclusivité. Privé.

Parle: Deutsch, français, italien, espagnol

Photo réelle

SUR RDV De 7h à minuit

0032 493 153 154

**LUX.-VILLE**  
**LISA**  
BRÉSILIENNE  
22 ANS

Photo réelle

691 143 417

**Belle femme asiatique italienne**

Experte domination douce et jeux érotiques avec accessoires

0032 483 691 902

**1<sup>ère</sup> FOIS Esch/Alzette**  
**Sabrina**

Massage complet

352 691 949 795

**MALENA AUBANGE**  
Espagnole  
41 ANS

Affectueuse, pour les hommes plus âgés. Massage de la prostate. Embrasse avec la langue. Sourire et sans tabous.

691 601 332

Pour la 1<sup>ère</sup> fois à ESCH/ALZETTE

Photo réelle

**Explosion d'amour!**  
Coquine, érotique, sensuelle, super fell.

sodo, gode, sans tabou! Embrasse... Privée et discrète

+352 661 036 564

**RAFAELA**  
TRANSEXUELLE

**NEW À COTÉ DE ESCH**  
Act./Pas., gros calibre, actrice porno, réalise tous vos desirs... Je reçois avec lingerie sexy

661 219 485

**TRANS**  
**SHEYLLA**  
à côté de ESCH (A VILLERUPT)

Très chaude, vicieuse  
Act./Pas.  
GROSSE POITRINE!  
7/7

00352 621 752 707

**1<sup>ère</sup> fois à MERL**

Poitrine 100% naturelle

Massage prostatique

Photo réelle  
spreche Deutsch

661 381 123

**1<sup>ère</sup> Foix AUBANGE**  
**PORN STAR**  
**GABI**  
25 ans

Active et passive  
Très salope  
Très chaude

Photo réelle

fellation chaude

661 115 938

**Nouvelle à ATHUS**  
**LORENA**  
35 ans

Amoureux de morbide et de plaisir avec de beaux seins, peau raffinée, doux et courbes qui vous rendront extrême.

00352 691 607 242

**TROIS AMIES, JEUNES ET JOLIES MAÎTRESSES.**

tu peux passer pour voir et choisir. nous sommes là pour te faire découvrir l'extase. nous faisons plein d'ordres, gode, censure. les services sont garantis.

00352 691 561 597

**LUXEMBOURG-VILLE**  
100% réelle

Comme une petite amie...

00352 621 686 069

**ROXANA**

25 ans, très jolie, chaude, sans tabou

00352 691 579 333

Pour le 1<sup>ère</sup> fois à BONNEVOIE

**KELLY**  
brésilienne blonde

Un rythme cardiaque EXPLOSIF!

Photo réelle

671 537 323

**ALTWIES**  
**LARISSA**

Belle blonde, grosse poitrine, très chaude, tous vos fantasmes (exotiques) et discrétion...

7/7

691 574 695



Erotische Trier-Eifel-Mosel - enjoy6.de  
**Trier - Wittlich**  
**Stella**  
 Erotische  
 Öl / Prostata  
 Massage  
 +49174-7255458  
 VIP Lounge  
 Unser Angebot !!  
 Happy Hour  
 all Inklusiv  
 klimatisierte Räume  
 www.vip-lounge-trier.de  
 Trier: +49651-1460647

Neu in Trier  
**Transsex Nahaira**  
 OW 80 B, 19"4 guter Service  
 100 % Orgasmus garantiert  
 +49152 55407593  
 Reife behaarte Orientalin  
 dom., RS, KV, RS. Auch Haus-+Hotelbes.  
 Trier +49151-45764263  
 Deutsche Madeleine  
 gelehrte Masseuse und mehr.  
 +49174-8082209 massage-madeleine.de

Massage  
 coquin...  
 Inoubliable  
 évasion  
 avec une douce  
 et jolie blonde.  
 691 869 656

Nouvelle à AUBANGE  
**TRANS TAYSSA TALLY**  
 22 ANS  
 PORN STAR, TRÈS ACTIVE SANS TABOUS.  
 EXTRA FELLATION DE A À Z  
 352 661 386 578

KATHERINE  
 40 ans  
 Grosse  
 poitrine  
 naturel  
 Très jolies  
 et chaude.  
 Bisous avec  
 la langue.  
 Toutes classes  
 de massage  
 352 691 599 675

À ATHUS  
**OLGA**  
 24 ans,  
 belle russe,  
 j'embrasse  
 avec la langue,  
 Uro,  
 fell. nature,  
 massages  
 prostatiques  
 complète  
 +352 621 521 467  
 +32 46 60 42 130

Pour la 1<sup>ère</sup> fois  
 à ESCH/ALZETTE  
**Valéria**  
**TRANS**  
 ITALIENNE  
 20 ans et très  
 coquette !!  
 Réalise tous vos  
 fantasmes et encore plus...  
 Gros calibre  
 - Roulez en voiture !!  
 352 661 035 434

à Esch/Alzette  
**ALEXIA**  
 Si jusqu'à  
 maintenant je  
 n'existais  
 que dans  
 tes rêves,  
 viens maintenant  
 découvrir  
 la réalité !!  
 photo réelle 100%  
 661 691 015

BONJOUR  
 BABY  
 LUX-GARE  
 Tatiana  
 00352 621 751 995

Nouvelle  
 à ATHUS  
**AHITANA**  
 25 ans  
 Belle  
 asiatique,  
 universitaire,  
 professionnelle  
 et discrète  
 00352 691 578 839

SARAH belle transsexuelle  
 Je suis disponible  
 à BONNEVOIE  
 Je vous propose des  
 massages complets sans tabou  
 +352 621 748 219

SOPHIE  
 A DUDELANGE  
 Belle blonde,  
 un volcan  
 de plaisir !!  
 PHOTO  
 100% REELLE  
 De 9h à 20h.  
 Parking facile  
 691 578 766

photo réelle  
**Sandra**  
 NOUVELLE  
 À Esch/Alzette  
 Si tu cherches  
 la sensualité  
 d'une belle  
 fille avec  
 un bon massage  
 à l'huile  
 Retrouve moi  
 dans un cadre  
 très discret.  
 De 10h à 22h  
 691 606 117

NEU in SAARLOUIS!  
**ILSE**  
 von zart bis hart  
 XXXL Nat.-OW  
 +49-152-  
 05931995  
 www.ladies.de  
 671

Toute nouvelle à AUBANGE  
**Maria**  
 Portugaise,  
 120H  
 de poitrine  
 naturelle.  
 Soins,  
 accessoires,  
 douche  
 dorée,  
 massage  
 prostatique  
 0032 484 651 076

New femme  
 à côté de BEGGEN  
**GRAZY**  
 photo réelle  
 DISPONIBLE  
 TOUJOURS  
 Services avec beaucoup d'amour  
 et de plaisir, je fais de la fellation,  
 l'aime jouer avec plaisir et amener  
 mon partenaire dans la folie. Une  
 belle brune avec un corps plein de  
 désir et sensualité que seul mon  
 corps de rêves vous rendra fou.  
 +352 661 308 513

NEW - NEW  
 TRÈS, TRÈS JOLIE  
**GABRIELA**  
 23 ans  
 Erotique,  
 sensuel et  
 TRÈS CHAUDE  
 Bisou avec  
 la langue  
 352 691 604 123

LUX-VILLE  
 (Glacis)  
 621 512 474  
 Domination  
 Douce et  
 sensuelle à  
 découvrir...  
 7J/7

Luxembourg  
 Massage  
 prostate,  
 urologie et  
 facessitting  
 Sans  
 Tabous  
 Déplacement  
 +352 621 613 147

Fontaine Sonia  
 à Lux-Belair  
 35 ANS  
 Envie de savourer  
 cette délice africaine  
 FEMME FONTAINE  
 aux belles formes  
 Essayez-moi une fois  
 Je vous rendrai fou  
 de plaisir!  
 Full service  
 Parle Français et Anglais  
 777jrs de 9h à 22h  
 00352 691 776 111

SOUMISE, ESCLAVE, OBÉISSANTE  
 SALOPÉ, PETITE SAUVAGE  
 AUBANGE  
 +32 499 109 790  
 +352 691 601 335

SAMANTA  
 39 ANS  
 Grosse poitrine  
 naturelle.  
 Magnifique  
 femme,  
 sexy, élégante, viens  
 passer moments  
 excitants. Très chaude.  
 Bisou avec langue.  
 Toute classe de  
 massage.  
 TRÈS COMPLÈTE  
 Amour sans limite.  
 00352 691 586 324

Dans  
 votre région  
**Angy**  
 32 ans  
 Belle espagnole  
 Sans tabous  
 Gros seins et  
 grosses fesses  
 00352 691 600 985

New! New! TOP TRANS,  
**ATHUS REBEKA**  
 LE VRAI TITM, GARANT!!  
 MASSAGE À LA TABLE AVEC DES JOLIES  
 CHAUFFURES TRÈS BONnes  
 AVEC VIDEOS ET TOUS LES JOUETS!  
 REGARDER MES VIDEOS:  
 WWW.ATHUSREBEKA.BLOGSPOT.BE  
 777jrs avec ROY  
 SPECIAL MENAGE A TROIS AVEC MA COPINE TRANS  
 00352 691 956 144

A Bonnevoile LINDA  
 Je suis une belle fille de 32 ans. Je vous  
 propose de passer un moment de  
 relaxation totale. Élegante, délicate,  
 sensible, intelligente, éduquée  
 et pleine d'humour.  
 Vous vivrez une expérience  
 inoubliable en  
 ma compagnie  
 +352 661 372 984

LUXEMBOURG  
**TRANS**  
 Belle blonde  
 gros calibre  
 Free caban  
 de A à Z  
 Act./Pas.  
 grande poitrine  
 LANA  
 691 552 634

Deluxe  
 Massagen & More  
 discret érotique à  
 Sarrebruck D-66117  
 6 Hôtesse chaudes  
 vous attendent!  
 massages et plus  
 0049-151-  
 17933303  
 deluxe-massagen-and-more.de

Kollegin.de 10 Jahre  
 JETZT  
 in 10 neuen  
 Sprachen!  
 Die aktuellsten Erotik Jobs &  
 Vermietungen in Deutschland  
 Österreich und der Schweiz!  
 www.Kollegin.de powered by www.ladies.de

VideoLadies.de

AUBANGE  
**Dea**  
 BELLE FEMME  
 BRUNE  
 23 ANS  
 7J/7  
 0032 491 500 343

SEULEMENT 1 SEMAINE  
 À SCHIFFLANGE  
**RONE**  
 20 ans, latin,  
 sans tabou  
 aucun !!  
 Réalise tout...  
 (URO, SCATO, SADO  
 et encore plus...)  
 Gros calibre  
 Act./Pas.  
 +352 661 034 116

LUXBAZAR info  
 Chers lecteurs,  
 Une toute nouvelle rubrique  
 vient de faire son apparition dans nos pages :  
**“ RENCONTRES AMICALES  
 & MATRIMONIALES ”**  
 Cette rubrique s'adresse aux personnes  
 sérieuses à la recherche de l'âme sœur  
 ou d'une amitié sincère.  
 La rubrique est placée à l'avant du journal.  
 Liebe Leser,  
 Eine ganz neue Rubrik  
 erweitert die Auswahl im Luxbazar  
**“ seriöse Freundschaften  
 & Heiratsgesuche ”**  
 Diese Rubrik richtet sich an Personen die eine  
 ernsthafte Beziehung oder Freundschaft suchen.  
 Diese Rubrik befindet sich vorne in der Zeitung.

Paradise  
 SAARBRÜCKEN  
 TEL. 0049-681-9988660 | FKKPARADISE.FR  
 MATZENBERG 141 | 66115 SAARBRÜCKEN



**CHAT SEXY**

Sie wollen dich für  
**EINE NACHT**  
SENDE **SEXY** AN 64747

ELAS QUEIREM-TE PARA  
**UMA NOITE**  
ENVIAR **QUERO** AO 64747

Sie lassen alle deine  
**WÜNSCHE** wahr werden  
SENDE **LUST** AN 64747

Elas realizam todos os  
teus **FANTASIAS**  
ENVIAR **PRAZER** AO 64747

1,50€/verschickte SMS, Operator-Chat, Stop: SEXY STOP oder LUST STOP an die 64111.  
1,50€/SMS enviado, Chat operador, Parar: QUERO STOP o PRAZER STOP ao 64111.



**KEEP  
CALM  
AND  
DON'T FORGET TO  
PROTECT YOURSELF**

PROTÉGEZ VOUS, PENSEZ AU PRÉSERVATIF !

**LUXBAZAR**

**Envoie par SMS  
au 64774**  
le prénom de celle  
sur laquelle tu as flashé et  
**DIAL** avec elle en direct !  
Elles n'attendent que toi...

**IRYS** 20 ans, aime apprendre  
**CHANTREL** 19 ans, étudiante  
**VANESSA** 24 ans, secrétaire le jour  
**LAURE** 26 ans, gourmande de tout  
**NING** 25 ans, latine nymphomane  
**ANASTASIA** 29 ans, très coquine !

1,5 Euros par SMS envoyé

**SEXOSCOPE**

Envoie **SEXO** suivi de  
ta date de naissance  
(exemple : SEXO 01121978)  
au **67997** et  
reçois ton horoscope sexuel  
de la semaine...

1,40 participation. En participant vous donnez gratuitement vos données. Une fois par semaine nous réaliserons votre horoscope sexuel par SMS.  
Si vous ne désirez pas recevoir les offres par SMS indiquez derrière votre commande STOPSEX, SEXO STOP.

**PHIL** "Mon truc c'est les contacts sans prise de tête... juste pour passer de bons moments entre MECS, alors rejoins moi..."

**Lydia** "Ambiance chaude et humide..."

**LARA**

**Anne-Laure** "Avec moi, pas de limites j'assouvirai tous tes fantasmes..."

**Envoie par SMS  
au 64774** le prénom de celle ou celui  
sur qui tu as flashé et  
tu auras un **DIAL**  
100% HOT en direct !

1,5 Euros par SMS envoyé



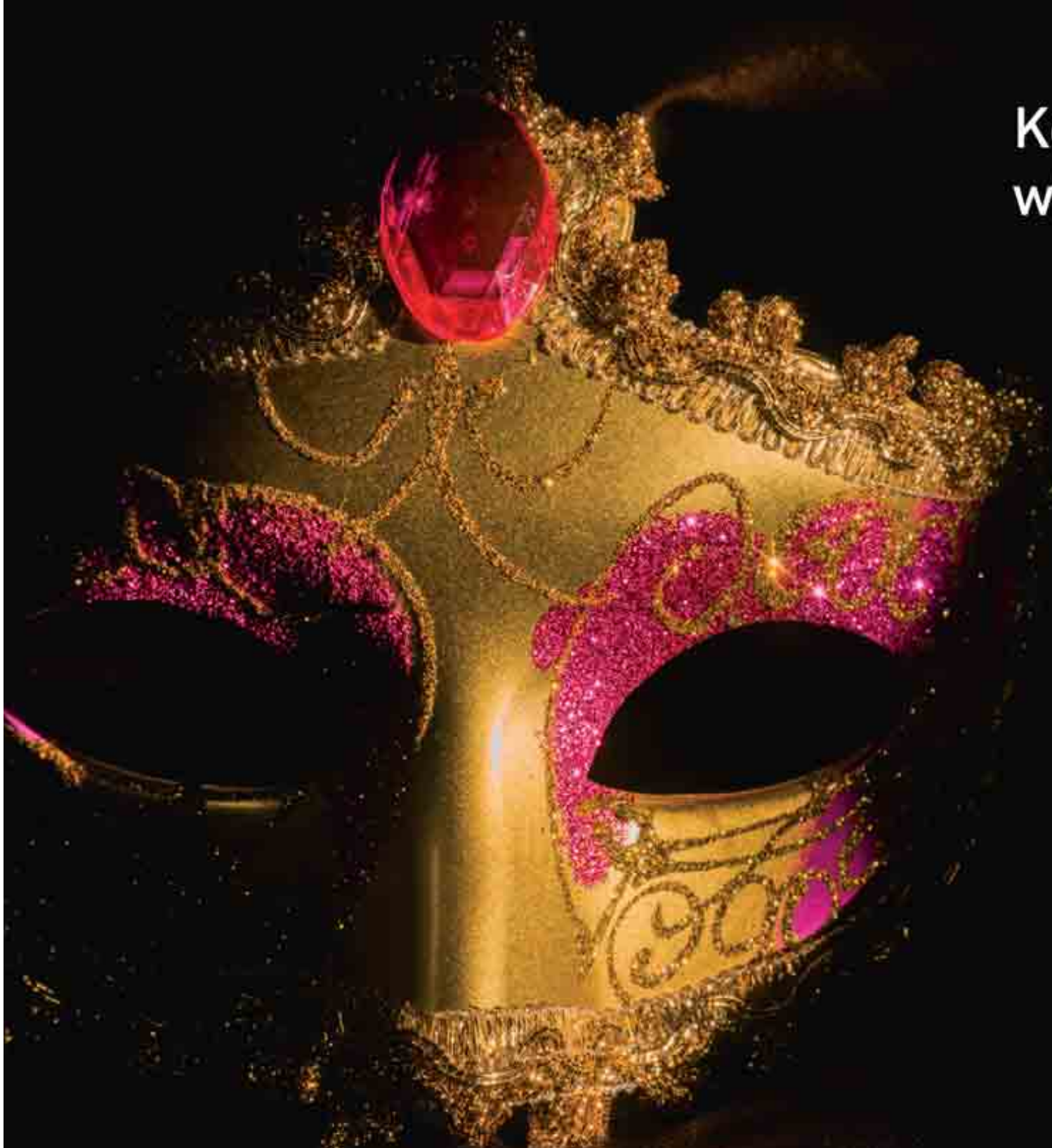

Keep your eyes  
wide open...

*LuXplaisir*