

LUXBAZAR

EDITION N° 26 02 JUILLET 2021 WWW.LUXBAZAR.LU



Mir RAUMEN
Haiser, Späicher,
Keller, Butteker
ON VIDE TOUT DE A à Z
Mir sinn eng lëtzebuerger Firma
Tel. 661 80 40 22



8.000€
Honda CR-Vi-VTEC



580.000€
MEXY: Maison

BAISSE DES TAUX!

Nous avons toujours
une solution adaptée à
votre problème

- Prêt personnel
- Prêt immobilier
- Financement

0032 63 23 04 70
Consultez notre publicité dans le journal

BELGOLUX FINANCES



100€
Figurine



MV Agusta Brutale 800

BA BLISSAGENCY

+352 661 66 04 15

DTR-VENTE CARS
621 321 942

+352 621 321 942

IMMO WELTER SARL

NIEDERKORN

+352 24 55 87 03



16.000€
MG B GT

2,80€

21026



5 453000 130102

PRIX SPECIAL WEEK-END
VENDREDI 14H À LUNDI 7H

155€
500KM INCLUS

GOLF 7



INTRALUX LOCATIONS

20 RUE DE CESSANGE • LUXEMBOURG • L1320 • TÉL: 49 23 23 • FAX: 40 44 58

AC ARLON | CREDIT DES SOLUTIONS POUR TOUS ET POUR TOUS MOTIFS !

- Courtier en crédit agréé
- Réponse ultra-rapide
- Argent disponible sous 48h

0032 **63 23 62 23** www.arlon-credit.lu



#sommaire

- 04/ Dream Job? this way**
emploi, services
- 07/ Love is in the air**
rencontres
- 07/ En voiture, Simone!**
auto, moto, jantes et pneus, pièces auto/ moto
- 26/ Home Sweet Home**
vente, location et colocation au Luxembourg, France, Belgique, Allemagne et world!
- 35/ Maison et objets**
bricolage, matériel de bureau, meubles, déco/ antiquités, jardinage, électroménager
- 52/ Miam Miam!**
alimentation
- 53/ Le vide-dressing**
espace enfant, vêtements, bijoux et montres
- 63/ Techno world**
informatique, tv vidéo, photo, film, optique, téléphonie
- 68/ Culture et loisirs**
livres, revues, musique, son, jeux, jouets
- 80/ Par ici, c'est gratuit!**
échange, offres gratuites, perdu trouvé, messages
- 80/ Nos amies les bêtes**
chevaux, chiens, oiseaux...
- 82/ Votre agenda**
sorties, évènements, festivités
- 83/ A fond la forme**
véhicules loisirs, cyclisme, sports, chasse et pêche, soins du corps
- 89/ Le coin des collectionneurs**

**RECEPTION
D'ANNONCES**

LUXBAZAR

PAR TELEPHONE

+352 40 74 74

PAR SMS

67997 (2€/SMS)

ENVOYEZ **ADS** SUIVI DE VOTRE ANNONCE

PAR LA POSTE

LUXBAZAR, 2, RUE EUGÈNE WELTER,
L-2723 HOWALD

PAR NOTRE SITE INTERNET

WWW.LUXBAZAR.LU

OU ALORS ...

PAR FAX (OUI, ÇA EXISTE ENCORE 😊)

900 49 548 (LU)

0909 82 083 (BE)

ATTENTION

DERNIER DELAI POUR

VOS ANNONCES :

MERCREDI 12 HEURES



Découvrez notre cahier
au milieu du journal

-18 ans

LuXplaisir



Emploi

Verwaltung ADMINISTRATION

■ **Femme ch. travail dans un bureau**, de préf. télétravail, langues: lux., fr., angl., all., 22 ans exp., conscience prof., CDI, rég. Mersch ou Lux., décl. Pas de Network Marketing (salaire suppl.), Tel. 691546657

Recherche/Suche

■ **Administrateur indépendant**, Gérant Luxembourgeois avec Autorisation d'Etablissement ch. mandat de Gérant ou d'Administrateur, décl., Tel. 621454218

■ **Ch. patron pour apprentissage adulte**, dans le domaine agent administratif, charges du patron seront prises en charge par l'Etat, Tel. 691592937

■ **Home office**, temps partiel, dame, retraitée, cherche travail en "home office", Tel. 621222136

■ **J.h. fait assistance adm./techn.**, cdd, temps plein, diplômé Bachelor en sciences/Biologie, tps plein ou partiel, décl., Tel. 661826601

■ **Secrétaire comptable**, cdi, temps partiel, libre de suite cherche un 20h/semaine, connaissance de Bob, Sap, Keypaye, Access, Excel, Word, Ciél, Abre, parlant lux., fr. et all., décl., Tel. 621147564

Ackerwirtschaft Wald Angeln AGRICULTURE FORET PECHE

Recherche/Suche

☑ **Ch. emploi avicole**, cdi, temps partiel, temps partiel, dans un élevage avicole sur le quercy blanc. (département 46 ou 82) je suis motivé et j'aime les animaux, Tel. +33620442327

☑ **Ch. ramassage de melons**, cdi, temps partiel, temps partiel à la cueillette des melons, sur le quercy blanc (département 46 ou 82), Tel. +33620442327

Graphik-Design Druck ARTS GRAPHIQUES IMPRIMERIE

Recherche/Suche

■ **Ch. travail**, cdd, temps partiel, décl., Tel. 691739143

AUTOMOBILE

■ **Ch. mécanicien**, PL pour rép. mini-pelle pel-job, Tel. 621193374

Handwerk ARTISANAT

ABATTAGE, ELAGAGE arbres dangereux, évacuation des branches, haies, arbres superflux. Rognage de souches. Devis gratuit, Tel. +32475435805

■ **Ch. maçon pour pet. travaux**, de réparation jardin, Tel. 621515238

☑ **Cherche carreleur professionnel qualifié**, avec diplôme agréé au Luxembourg. Merci d'envoyer votre CV à info@adcapital.lu, Tel. 691761283

☑ **Cherche ouvrier polyvalent**, société de rénovation cherche un ouvrier polyvalent. Merci d'envoyer votre CV par mail, jfb@adcapital.lu Tel. 691761283 ou 621669769

■ **Reparation carrelage**, qui peut me faire une réparation de carrelage à Remich, Tel. 621175360

■ **Technicien**, cdi, temps plein, (fumiste/cheministe) h/f intervenir auprès des clients (devis), suivi de chantier, émission de factures, tst@pt.lu, Tel. 360194

Recherche/Suche

■ **Anstreicher sucht Arbeit**, mit Erfahrung, angemeldet, Tel. 691802770

■ **Artisan avec autorisations de construction générale**, cherche société pour entrée immédiate. Autorisations de construction toiture, sanitaire, électricien, carrelage, plâtre, peinture, façades, jardinsetc., décl., Tel. 661640306

■ **Ch. trav. de rénovation**, carrelage, peinture, plâtre etc., décl., Tel. 691720707

■ **Ch. travail d'électricité**, carrelage, maçonnerie, plâtre, faux-plafonds, décl., Tel. 691280749

■ **Fliessenreparatur**, Wer kann mir in Remich eine Fliessenreparatur machen., Tel. 621175360

■ **Homme ch. trav. de peinture**, plâtre, carrelage, réparation générale, décl., Tel. 661926644

■ **Homme ch. trav. de peinture**, carrelage, plomberie, carrelage, plâtre, reform. générale, décl., Tel. 621487351

■ **Montage de porte**, qui peut monter à Remich une porte avec chambranle en bois, Tel. 621175360

■ **Peintre ch. travail décl.**, 25 ans expérience, Tel. 661465116

■ **Pour 2021 et 2022 homme d'affaires recherche bouchers / charcutiers / traiteurs / cuisiniers**, souhaitant être indépendant, temps partiel ou complet, prouver sa compétence, situation évolutive, secteur Benelux et Allemagne. terroirfrancebenelux@gmail.com, Tel. +3255616664 ou +32474371180

■ **Suche eine günstige Firma**, die 3 Fenster, graue Farbe, wechseln kann, in 6-Familien-Wohnung, in Lux.-Hollerich, Tel. 691823534

■ **Tür Montage**, Wer kann mir eine Tür mit Zarge aus Holz in Remich Montieren, Tel. 621175360

Schönheit Körperpflege BEAUTÉ SOINS DU CORPS

Sichen ausgeléiert jong an dynamesch DammernHären Coiffeuse, mat min. 3 Joer Berufserfahrung fir CDI Vollzäit, 40 St./Woch. Salon Creative Team - Luxembourg-Cents, Tel. 621268081

Import-Export Handel COMMERCE IMPORT EXPORT

■ **Autorisation d'établissement**, ch. mandat de gérant ou d'administrateur, plus de 20 ans d'expérience: Start-up, marketing & développement, Tel. 621454218

Handel, Verkauf COMMERCE ET VENTE

■ **Cherchons apporteurs d'affaires**, . Formation assurée par nos soins. Possibilité d'évolutions au sein de notre groupe immobilier. Agence IMMO LETZEBUERG - GROUPE IMMOBILIER AVL info@immoletz.lu 352 621 146 153; www.immoletz.lu, Tel. 621146153

■ **Vendeuse**, cdi, temps partiel, 1.300.-/mois brut, 52 ans rech poste aide vendeuse sur 5 jours mi temps à partir de 14h véhiculée et inscrite à l'adem donc charge patronale supprimé. Besoin de 1 mois de préavis . Merci, Tel. +33781748568

Recherche/Suche

■ **H. ch. job en tant que négociateur**, av. exp. significative, pour agir sur vos achats afin d'en tirer le meilleur prix ou pour réaliser des opérations sur vos ventes, décl., Tel. 621210469

■ **Vendeuse**, 52 ans, avec véhicule et sans enfants, recherche poste 20h/sem. à partir de 14h. Dispo à compte du 01/09/2021. Aucune charge patronale mensuelle et ce jusqu'à la retraite si proposition de CDD ou CDI, décl., Tel. +33781748568

Buchhaltung COMPTABILITÉ GESTION

■ **Ch. comptable**, certifié, associé, pour Centre d'Affaires. I&t, 25 rue Federspiel, 1512 Lux., Tel. 621454218

Wirtschaftsprüfer CONSEIL EXPERTISE AUDIT

Centre d'affaires à vendre, en SA. 75.000.-. 10 bureaux de 16m2 sous-loués. Formation assurée. Idéal pour start-up. Vente à crédit possible, Tel. 621454218

Verteidigung Sicherheit DEFENSE SÉCURITÉ

Recherche/Suche

■ **Agent de sécurité et gardien**, av. bcp d'exp. ch. un travail, surveillance des bâtiments, chauffeur personnel, décl., Tel. 661635603

■ **Ch. travail décl.**, dans la sécurité, Tel. 661465116

■ **Sécurité**, ex militaire dans la "Légion Etrangère" ouvert pour travailler en privé dans la sécurité. Décl., Tel. 691131985

Verteilung DISTRIBUTION

Recherche/Suche

☑ **Recherche un emploi porteur de presse**, cdi, temps partiel, en temps partiel, sur les communes à proximité de cahors. (j'ai le permis b). j'étudie toutes propositions, Tel. +33620442327

Erziehung Bildungswesen Ausbildung EDUCATION ENSEIGNEMENT FORMATION

■ **Femme ch. trav. dans un foyer**, nettoyage, repassage, courses, pet. cuisine, 20h/sem., 15.- net/heure, décl., avec contrat, Tel. 691546657

Recherche/Suche

■ **Educatrice diplômée**, 25 ans d'expérience, ch. poste de nourrice, à temps plein, Lux.-centre jusqu'au nord, parl. angl., franç., lux., allemand connaît. de base, décl., Tel. 621524476

Elektrizität ELECTRICITÉ

■ **Ch. électricien qualifié et polyvalent**, temps partiel, tr.occ., Tel. 621193374

■ **Chauffage Sanitaire Électrique**, cdi, 15.-/mois brut, novation S.D.B et le reste, Tel. 691604701

Recherche/Suche

■ **Ch. trav. comme électricien**, et transport, sérieux, décl., Tel. 691760538

■ **Électricien 15 ans d'expérience**, cdi, temps plein, cherche contrat, ttes propositions, décl., Tel. 691760538

Hotel Restaurant HOTELLERIE RESTAURATION

■ **Aide cuisinier**, cdi, temps partiel, 800.-/mois, sicilien à la recherche d'un emploi., Tel. 661330851

■ **Aidè cuisinier pizzaiolo**, Aide cuisinier et pizzaiolo sicilien à la recherche d'un emploi, Tel. 661330851

■ **Ch. serveur/euse**, à convenir. Brasserie de la Place, 65, rue de Strasbourg, 2561 Lux., Tel. 621490003

■ **Ch. serveur/euse**, avec expérience et voiture, ristorante-pizzeria La Delizia, 4, rue de Boevange, Bissen, Tel. 621593399

■ **Ch. serveuse**, à plein temps, horaire du matin à convenir. Brasserie Brideler Stuff, 45, rue des Etats-Unis, Tel. 621195703

■ **Cherche femme de ménage / plongeuse**, Restaurant Lo Scigno à 4413 Soleuvre, 10 rue Jean Anen, cherche femme de ménage / plongeuse pour renforcer son équipe. Entrée à convenir, Tel. 621255135 ou 26594024

■ **Cherche serveur/se week-end midi**, Plongeur à temps plein, Bodega, 5a rue du Curé, 1368 Lux., Tel. 691107874 ou 691141553

☑ **Cherche serveuse / serveur**, Cherche serveuse / serveur 1 an mini. D'expérience Savoir parler luxembourgeois et français Travailler le matin et le soir Lieux travail Wasserbillig, Tel. 661474130

■ **Cherche Serveuse pour extra**, Café-camping du Lac (Bivels-Vianden/ Nord du pays) Cherche Serveuse pour extra le week-end Tel:661781241, Tel. 661781241

☑ **Cherche serveuses/serveurs**, pour café, sachant parler lux. et franç., 2 ans minimum d'expérience, temps complet, matin et soir: Lieux de travail, Schifflange, 19 rue Aloyse Kayser et à Wasserbillig, 44 Grand-Rue, Tel. 661474130

■ **J.f. ch. travail aide cuisine**, travail aide cuisine, ménage, nettoyage, permis B, petite voiture, région moselle, Tel. 621503025 ou 621195327

■ **Pour renforcer notre équipe nous rech. un bar-man / livreur**, expérience exigée, français obligatoire. Restaurant Mamma Mia, 27, place de l'Hôtel de Ville, Dudelange. Se présenter avec CV et photo, Tel. 691158486

■ **Recherche chef de rang**, pour le Restaurant bonifas à Nospelt (bib gourmand Michelin), service en coupure, CDI, jeune, motivé et dynamique, bon esprit d'équipe, Service coupure. Permis/ voiture obligatoire. CV: restaurant-bonifas@pt.lu Tel. 691384372

■ **Restaurant Quai 14 à Remich**, ch. serveuse, barman, aide-cuisinier et plongeuse, Tel. 621545924

Recherche/Suche

■ **Aiuto cuoca Pizzaiola**, aide-cuisinière et pizzaiola, sicilienne. Cuisine sicilienne et italienne. Disponible samedis et dimanche, résident au Lux., avec voiture, décl., Tel. 661330851

■ **Ch. trav. comme plongeur et aide-cuisinier**, avec expérience, décl., Tel. 661357659

■ **Cherche travail en restauration**, avec CAP employée technique de collectivité, en mi-temps ou plein-temps, décl., Tel. +33780573839

■ **Cuisinier expérimenté ch. trav.**, décl., Tel. 621649687

■ **Cuisinière ch. travail**, 29 ans expérience, avec heures collectives, à Esch/Alzette, Luxembourg ou dans les cuisines collectives, décl., Tel. 661863485

☑ **Femme ch. trav.**, cdd, temps plein, 150.-/mois brut, aide-cuisine et nettoyage, française, 40 ans, permis B avec petite voiture, décl., région Moselle, Tel. 621503025 ou 621195327

■ **J.f. dynamique, polyvalente, ch. trav. de plonge**, décl., Tel. 661674088

☑ **Rech. travail comme plongeuse**, plongeuse expérimentée et dynamique à la recherche d'un emploi, décl., Tel. 66181500

☑ **Recherche emploi serveuse**, serveuse expérimentée à la recherche d'un emploi dans un bar, restaurant, hôtel, décl., Tel. 661815006

Immobilier IMMOBILIER

■ **Agence immob. RBI Bettembourg**, ch. d'urgence 2/3 agents immo. (m/f) motivés, dynamiques sérieux avec exc. prés., lang. exig.exc.: F,D,E et L bien, conn. info., Centre, Sud, Est et front. all. et evtl. Fr, promotions, project man., exp. obl. 3-4 ans, visites chant., remise clefs, état des lieux, rédact. contrats etc., salaire (temps part.) +comm., apports d'affaires obligatoire! min 35 ans, autres activités dans 2ième soc., pers. qui ne remplissent pas les cond. s'abst. svp. CV détaillé et photo, mm@rbi.lu

■ **Collaborateurs indépendants**, Afin de renforcer son équipe IMMODIX recherche de collaborateurs indépendants(possibilité de un contrat CDI) pour la commercialisation de biens immobilières. Envoyer votre CV a immodix@outlook.com, Tel. 621651567

■ **Conseillères immobilières**, Immodix recherche des conseillères immobilières,(débutants, confirme ou indépendants), vous allez travailler de façon indépendante. Gains intéressants. Envoyer votre CV, immodix@outlook.com Tel. 621651567

■ **Rech. technicien du bâtiment**, Société de Promotion Immobilière (Schifflange), recherche un technicien du bâtiment ou ingénieur, mission: suivi, facturation, contrôle, manuefapromo@gmail.com Tel. 691129633 ou 691355050

Recherche/Suche

■ **Homme à tout faire + services ch. trav.**, avec une grande expérience dans le bâtiment et l'industrie, décl., Tel. 691760538

■ **J.h. fait conciergerie**, cdd, temps plein, j.h. diplômé et sérieux fait conciergerie ou assistant gérance d'immeubles, tps plein ou partiel, décl., Tel. 661826601

Informatik INFORMATIQUE

Recherche/Suche

■ **Cours informatique à domicile**, montage réparation pc installation windows ou autre logiciel réseau word excel outlook internet antivirus, Tel. 691154653

Medizin, Paramedizin MÉDICAL PARAMÉDICAL

Recherche/Suche

■ **Ch. trav. auxiliaire de vie**, diplôme CAP, employée technique de collectivité et avec expérience, décl., Tel. +33780573839

Personalabteilung RESSOURCES HUMAINES

■ **Plaquiste Menuiserie**, pose porta cuisin, décl., Tel. 671045666

Saisonarbeiter SAISONNIER

Recherche/Suche

■ **Ch. travail de jardinage**, cdi, décl., Tel. 621483681

Tourismus Freizeit TOURISME LOISIRS

Recherche/Suche

☑ **Ch. accompagnatrice vacances**, cherche JF, pour 1 semaine Las Palmas avec M. retraité. Plage, visites, soins. Frais payés + indemnités, CV photo à, charoix@gmail.com Tel. 621773053

Transport Logistik TRANSPORT LOGISTIQUE

■ **Ch. livreur**, 6h/jour, décl. Ristorante-Pizzeria La Delizia, 4, rue de Boevange, Bissen, Tel. 621593399



PRO **RECYCLAGE SCHILTZ**, location de conteneur grava et terre et ferrailles et possibilité de charger avec la grue dans le sud du Luxembourg et Belgique région Arlon, Tel. 621165221

Recherche/Suche

☑ **Ch. emploi chauffeur**, cdi, temps partiel, temps partiel, chauff. livreur (permis b) sur Cahors et les communes à prox., décl., Tel. +33620442327

■ **Ch. travail décl.**, comme chauffeur livreur, décl., Tel. 661465116

■ **Chauffeur livreur ch. trav.**, cdd, temps plein, permis B, décl., Tel. 661465116

■ **Chauffeur russe ch. travail**, permis de conduire B + C, chez personne privée ou dans une firme, décl., Tel. 621187767

PRO **Homme avec camionnette fait transport**, vide greniers, Tel. 691684126

■ **Homme sérieux, bonne éducation**, temps partiel, ch. emploi services, chauffeur déplac., ponctuel ou autre, décl., Tel. +33607232494

■ **J.h. ch. à faire déménagement**, nettoyage, recyclage, disponible de suite, décl., Tel. 661357659

■ **JH avc Camionnette fait déménag.**, jeune homme avec camionnette fait déménagement bon prix, et transport de meubles et montage, vide cave etc, Tel. 661826601

■ **Private Chauffer sicht Aarbecht**, ugemellt, Tel. 691643951

Andere Arbeitsbereiche AUTRES SECTEURS D'ACTIVITÉ

■ **Cherche Laveur de vitre**, laveur de vitres ouvrier polyvalent dès que possible pour 40h semaine. Nous aimerions une personne expérimentée, avec Permis voiture, connexion, Tel. 43116819

■ **Cherche travail garde enfants**, personnes âgées, cuisine, ménage, repassage, jardinage etc ... certificat aptitude pro en collectivité, décl., Tel. 780573839

■ **Femme cherche travail de ménage**, et repasse avec expérience, parle français, anglais et portugais à Echternach, Berdorf, Tel. 621530241 ou 691280566

☑ **WEGO steam car care**, cleans professionally your car using the newest steam technologies-anywhere! www.we-go.lu 671 155 111 info@we-go.lu, Tel. 691471919

Recherche/Suche

☑ **Ch. emploi pour la transformation fromagère en lait de brebis ou de chèvres**, cdi, temps partiel, temps partiel, sur le quercy blanc (département 46 ou 82), Tel. +33620442327

■ **Ch. travail**, cdd, temps partiel, étudie toute proposition, libre de suite, décl., Tel. +33677262411

PRO **Coach de vie, 20 ans d'expérience**, donne des leçons tr. forts, vous aide à résoudre vos problèmes, spécialiste de problèmes d'amour et sexuels, abandon d'alcool, tabac, entente familiale, timidité, réussite dans tous les domaines. Contacte pour prendre r.d.v., Tel. 621707362

■ **Dame cherche travail décoration**, cdi, temps plein, dame passionnée, déco de vitrine maison etc., décl., Tel. 780573839

☑ **Femme de ménage ch. travail**, cdi, temps plein, tous les matins, av. expér. et voiture, décl., Tel. 691503719

■ **Je suis à votre écoute**, avez vous besoin de quelqu'un, pour vous écouter, parler, consoler, se vider et soulager ce que vous avez sur le coeur, suis la pour vous, Tel. 621378909

■ **Jeune femme africaine recherche travail**, pour ménage, repassage ou nounou, très expérimentée et sérieuse, décl., Tel. +33635587643

■ **Paysagiste / déménageur**, cdi, temps plein, jeune homme cherche job, permis B, voiture dispo, décl., Tel. 691684151

■ **Pers. avec chien ch. emploi de gardien**, si possible av. résid. 2daire (à l'étranger possible), embauche au Grand Duché, étudie ttes propositions, décl., ne répond pas aux numéros cachés, Tel. 661160562 ou 550508

☑ **Recherche un emploi de mise sous pli**, cdi, temps partiel, à partir de mon domicile (Cahors 46000), décl., Tel. +33620442327

■ **Repassage**, je fais votre repassage, décl., Tel. 691425489



Services

BABYSITTING

■ **Dame ch. travail comme babysitter**, langues: lux., all., angl., français, région Lorentzweiler, décl., Tel. 691546657

☑ **Garde enfants**, Assistante parentale agréée se propose de garder vos enfants uniquement le week-end et les soirs, région Diekirch, Tel. 691809288 ou 691507817

■ **Jeune étudiante, 21 ans**, temps partiel, ch. emploi de Babysitter dans la région de Steinsel, langue en (b1), fr. (a2), Tel. 691133131

Recherche/Suche

☑ **Assist. parentale garde enf.**, avec agrém., accepte chèques serv., nuit et weekend, décl., Tel. 621192364

■ **Assistante parentale agréée**, vous propose de garder vos enfants âgés entre 0 et 12 ans à Rodange, le matin, décl., Tel. 691678655

■ **Assistante parentale agréée**, avec chèque service, accueille vos enfants uniquement le week-ends, à Diekirch, décl., Tel. 691809288 ou 691507817

☑ **Babysitting**, cdd, temps partiel, jeune femme de 43 ans cherche à garder vos petits trésors à temps plein, sérieuse, responsable, attentionnée, avec expérience et CAP reconnu au Lux., décl., Tel. 661675983

■ **Fait babysitting**, à votre domicile, femme, 52 ans, rech. poste à compter du 01/09/21. Disponible à compter de 14h jusqu'à 19h, charge patronale déduite si embauche, décl., Tel. +33781748568

☑ **Rech. travail comme babysitter**, babysitter expérimenté à la recherche d'un emploi à temps plein, décl., Tel. 661815006

Haushalt MÉNAGE REPASSAGE

■ **9h/semaine - LU Bonnevoie**, Wir suchen eine Putzfrau, die uns 2 mal in der Woche (Mo - 5h / Fr - 4h) beim Putzen unserer Häuses und beim Bügeln hilft! Bonnevoie, gut mit dem Bus erreichbar. Tel. 661 451 661, Tel. 661451661

■ **Ch Femme de ménage**, une fois par semaine matin, Vianden-Bivels Nord du pays, décl., Tel. 661781241

■ **Ch. femme de ménage**, particulier recherche une femme de ménage avec de bonnes conditions de travail et bon salaire, 4h, et une femme de ménage toute la semaine le matin pour le nettoyage d'un restaurant au centre ville, 24h, Tel. 691494077

■ **Ch. femme de ménage**, CDD temps partiel, jobs@adomus.lu Tel. 43116819 ou 43116817

■ **Ch. Femme de ménage à Capellen 3x8h**, cdi, temps partiel, 13.-/mois brut, cherche dame 40 ans, maîtrise de Français, expérience en nettoyage/repassage, Lundi-Mercredi-Vendredi, disposant d'un moyen de locomotion fiable, Tel. 691300345

■ **Ch. femme de repassage au centre Lux.-ville**, fam. cherche une dame pour repasser, de préf. avec expérience préalable au 5 à sec, avec références, décl., contact sms, Tel. 621255502

■ **Cherche femme de ménage**, pour repassage/ménage, 2 heures toutes les 2 semaines, à Leudelange (à partir de juillet), Tel. 621544500

■ **Cherche femme de ménage**, 3h/sem, Ettelbrück, Tel. 691860412

■ **Cherche femme de ménage**, pour repassage / ménage, 2 heures toutes les deux semaines, à Leudelange (à partir de juillet), Tel. 621544500

■ **Cherche travail**, comme femme de ménage, Tel. 671518858

■ **Cherche travail comme femme de ménage**, Dame serieuse avec voiture, Tel. 621593760

■ **Cherche travaille femme de ménage**, 18 ans de expérience chez le meme patron, Tel. 621192004

■ **Femme de ménage ch. trav.**, qqls heures, avec expérience disponible de suite, Tel. 691938771

■ **Femme de ménage ch. travail**, pour nettoyer des bureaux, le soir (pas de firmes de nettoyage) 15.-/net. Région Lorentzweiler. Déclaré avec contrat. Non sérieux s'abstenir s.v.pl. Respect et appréciation garanties et demandés, Tel. 691546657

☑ **Femme de ménage ch. travail privé**, Femme de ménage ch. travail privé, sérieuse et motivée, disponible mercredi et vendredi matin, décl., chez privé, Tel. 661271091

■ **Femme ménage ch.travail**, cdi, temps partiel, 15.-/mois, Cherche des heures de ménage et repassage Expérience sérieuse Parle portugais français et allemand Merci, Tel. 671158953

■ **Femme Ménage Mamer 5h/2 semaines**, cherche femme de ménage pour maison à Mamer, 5h tout les 15 jours, le mercredi matin, 13.- net par heure, Déclaré, Tel. 661477557

■ **Homme ch. jolie femme de ménage**, pour ménage coquin et +, Tel. +33751946060

■ **Rech. femme de ménage**, avec expérience, secteur Steinfort, 2x/semaine, Tel. 661167402

☑ **Repassseuse professionnel cherc emploi**, Pour le repassage rapide et efficace de tout type de tissus vous pouvez faire appel a moi. En plus d'être expérimenté en repassage je suis aussi expérimenté en ménage. Je suis disponible et fiable, décl., Tel. 661815006

■ **Sichen Botzfra fir 3 St.**, Freides op Moutfort, Tel. 691840271 nemmen per SMS

■ **Tip-Top Service Bertrange rech. femme de ménage**, temps partiel. Envoyer CV à, tiptopservices48@gmail.com Tel. 661633021

Recherche/Suche

■ **Aide-ménagère ch. trav.**, dame recherche 4h de ménage / repassage par semaine minimum. Expérience de plus de 10 ans aux services des particuliers au Lux., dispo à partir du 06.07.21, décl., Tel. +33628086818

■ **Ch. emploi ménage ou garde d'enfant**, Tel. 691585014

■ **Ch. femme de ménage**, Tel. 691222123

☑ **Ch. trav. comme femme de ménage**, du lundi au vendredi, Tel. 66181500

■ **Ch. trav. comme femme de ménage**, décl., Tel. 661863485

■ **Ch. trav. de ménage**, 10h/semaine, env. de Mersch, décl., Tel. 691804931

■ **Ch. travail comme femme de ménage**, alentours de la ville de Luxembourg, décl., Tel. 691381960

■ **Cherche emploi**, cdi, temps plein, ménage, repassage, babysitting, région de Steinsel, décl., Tel. 691133131

■ **Cherche extra comme femme de ménage**, j'ai de l'expérience, je suis disponible de suite, Tel. 691938771

■ **Cherche ménage repassage**, cdi, temps partiel, cherche heures de ménage, repassage plus de 20 ans de travail, décl., Tel. 780573839

■ **Couple de concierge / gardiens**, cdi, temps plein, sont à la recherche d'un poste de travail comme concierge (gardiennage de maison, décl., Tel. 621430190

■ **Dame ch. à faire du repassage**, chez elle, possib. de déplacement, 1,20.-/pce, décl., Tel. 621593760

■ **Fait du repassage**, chez moi à Bissen (Mersch), prix en fonction du panier à linge, décl., Tel. 691245050

■ **Femme ch. emploi**, secteur sud serait idéal, décl., Tel. 691803776

■ **Femme ch. trav. de ménage**, repassage et babysitting, décl., Tel. 621574979

■ **Femme ch. trav. de repassage**, env. Mersch, décl., Tel. 691568480

■ **Femme de ménage**, ch. trav., temps partiel, Differdange et env., décl., Tel. 691668408

■ **Femme de ménage**, cdi, temps partiel, je fais le ménage, le repassage, j'aide au déménagement, décl., Tel. +33755084140

■ **Femme de ménage**, disponible, je fais votre ménage, je m'occupe de votre maison comme si que c'était la mienne, appelez moi, décl., Tel. +33755084140

■ **Femme de ménage ch. trav.**, à Rodange et alentours, décl., Tel. 691136769

■ **Femme de ménage ch. trav.**, 4h/sem., au sud du pays, Tel. 691739069

■ **Femme de ménage ch. trav. de ménage et repassage**, expérimentée, avec voiture, env. sud du pays, décl., Tel. 661552946

☑ **Femme de ménage ch. travail**, tous les mardis après-midis, région centre, avec expér. et voiture, décl., Tel. 621507546

■ **Femme de ménage ch. travail privé**, sérieuse et motivée, disponible mercredi et vendredi matin, décl., chez privé, Tel. 661271091

■ **Femme de ménage cherche**, qqs heures de ménage, France-Lux., plusieurs années d'expérience, non-fumeuse, ponctuelle, pas sérieux s'abstenir, décl., Tel. +33768020276

■ **Femme de ménage et repassage**, femme africaine d'une trentaine recherche des heures de ménage et repassage chez particuliers, expérience et dynamisme, décl., Tel. +33635587643

■ **Femme de ménage/repassage**, jeune maman pour arrondir mes fins de mois je fais votre ménage, repassage quand vous le souhaitez, décl., Tel. +33764222400

■ **Femme sérieuse**, cdi, temps partiel, cherche poste comme gouvernante / ménagère, avec expérience et références, décl., Tel. 691563934

■ **Gouvernante ch. trav.**, comme femme de ménage gouvernante, avec expérience depuis 2013 au Lux., langues parlées français, espagnol, portugais, avec permis de conduire, possib. de voiture aussi, décl., Tel. 691672320

■ **J.f. dynamique, polyvalente, ch. trav. de ménage**, décl., Tel. 661674088

■ **Lëtzebuenger Botzfra sicht Aarbecht**, temps partiel, ugemellt, Tel. 621720106

■ **Mache Bügelarbeit bei mir zu Hause**, Umgebung Wincheringen, abholen und bringen möglich, angemeldet, Tel. 621229985 ou +4965839939420 Kontakt SMS

☑ **Ménage**, femme sérieuse ch. trav. dans le sud, décl., Tel. 691822554

■ **Personne sér. ch. à faire repassage**, à domicile ou sur place, secteur Rumelange, Kayl, Tétange et environs. Décl., Tel. +33680596506

■ **Repassage**, femme 52, repasse votre linge, région Wasserbillig, Echternach, décl., Tel. 691243233

Gartenbau JARDINAGE

ABATTAGE, ELAGAGE arbres dangereux, évacuation des branches, haies, arbres superflus. Rognage de souches. Devis gratuits ttes régions, Tel. +32475435805

■ **Cherche un jardinier**, pour une maison au centre de Lux.-ville, avec expérience, qui connaît les plantes et la coupe, Tel. 621255502

■ **Homme seule, célib.**, ne pouvant plus assumer verdure jardin, gazon et taies, argent de poche garantie, région Brier, Tel. +33676267830

■ **JF, cherche trav de ménage, babysite**, habitant Dippach, aux environs de Luxembourg Strassen Dippach Bascharage Bertrange, Tel. 661561008

Recherche/Suche

■ **Ch. trav. comme jardinier**, grande expérience avec matériel, libre de suite, décl., Tel. 691230787

■ **Création Pelouse pas chère**, jh crée votre pelouse et alentour à bon prix, toute pelouse de petite dimension nouvelle ou à refaire, entretien jardin, Tel. 661826601

■ **Gärtner, 40 Jahre alt, mit 15 Jahren Erfahrung**, sucht Arbeit im Garten, Haus räumen, Keller putzen usw., angemeldet, Tel. 691874437

■ **Homme ch. trav. de jardinage**, décl., Tel. 661391885

■ **Homme ch. trav. de jardinage**, décl., Tel. 621487351

■ **JH avc camionett fait jardinag**, jeune avec camionette et son materiel fait tt travaux de jardinage, taille haie, pelouse arbre, desherbage, bon prix, Tel. 661826601

☑ **Rech. jardinier /aide jardinier**, Spellini Sarl recrute un jardinier / aide-jardinier M/F, polyvalent, Permis B, Tel. 621450301

Lehrstunden COURS ET LEÇONS

■ **Cours d'appui FR, DE, EN**, Du braucht Nohëllef? Da bass du hei richtig - ech bidden Nohëllef un, sief daat FR, DE oder EN. Mell dech per Tel (691861712) oder Mail (allan.milani1990@outlook.com) fir weider Infos. Allan Milani, Tel. 691861712

■ **Cours d'appui FR, DE, EN**, Tu es à la recherche de cours d'appui en FR, DE ou EN? Contacte-moi par tél (691861712) ou mail (allan.milani1990@outlook.com) pour plus d'infos. Allan Milani, Tel. 691861712

■ **Cours d'appui Maths-Physiques**, bonjour, je donne des cours d'appui en mathématiques et sciences physiques. longue expérience et très bonne pédagogie., Tel. 691918593

☑ **Nohëllef Grondschoul Lycée**, Appui école fondamentale lycée nohelleflux.lu, Tel. 691186385

Recherche/Suche

■ **Etudiant avec bac +6**, habitant à Lux.-ville, donne des cours de soutien en math., chimie et fr., à ttes pers. dans le besoin, Tel. 621764837

■ **Etudiant donne cours d'appui**, à domicile, en mathématiques, pour jeunes du primaire et du secondaire, Tel. 691573617

■ **Etudiante propose des cours d'appui à domicile**, temps partiel, en maths, chimie et fr., langues parlées: fr. et all., Tel. 661311377

■ **Nohëllef: Primäre an Lycée**, Student: ech bidden Nohëllefstonne fir de Primär an och fir de Lycée, am Franséischen an der Mathé bis 4e., Tel. 691615704

Kleine Arbeiten PETITS TRAVAUX

■ **Ch. étudiant ou pensionné pour entretien jardin**, extérieurs, peinture, petits travaux. WE et périodes de vacances, région Musson/Aubange, Tel. +32473477311 en journée

■ **Cherche des heures de nettoyage**, Cherche à faire nettoyage escaliers/ concierge, avec expérience Polyvalente, sérieuse, Tel. 691563934

■ **Débarasse gratuitement**, maison, grenier, cave, garage, Tel. +33615389607

■ **Dépannage PC Informatique**, bonjour, je dépanne votre pc et vous conseille pour le rendre rapide. je donne également des cours en informatique., Tel. 691918593



☑ **RECYCLAGE SCHILTZ**, location de conteneur grava et terre et ferrailles et possibilité de charger avec la grue dans le sud du Luxembourg et Belgique région Arlon, Tel. 621165221

■ **Renov. d interieur**, 7 sur 7, 9h-19h, 20 ans experience, decl., Tel. 691831347

Recherche/Suche

■ **A votre service**, je serai heureux de vs aider à des petites tâches chez vs, et autres services différents, contre une rémunération de votre choix, décl., Tel. 621378909

☑ **Ch. job comme électricien**, cdd, temps partiel, capable de réaliser tous les travaux en électricité : installation électrique encastré et apparent, courant faible, courant fort, système incendie, système d'alarme, parlophone, installation knx plus programmation, décl., Tel. 691545145

■ **Ch. place comme cuisinière pour crèche**, cdi, temps partiel, av. expér. et références, sérieuse, organisée, autonome, décl., Tel. 691563934

■ **Ch. trav comme maçon**, beaucoup d'exp., libre de suite, décl., Tel. 691230787

☑ **Ch. trav.**, nettoyage terrasse, décl., Tel. 621346129

■ **Ch. trav. de carleur**, 7 sur 7, 9h-19h, 20 ans d'expérience, decl., Tel. 691831347

■ **Ch. trav. de peinture**, 7 sur 7, 9h-19h, 20 ans d'experience, Tel. 691831347

■ **Cherche travail**, Renovation interieure, chauffage, plomberie, carlage, peintres, parquets, etc., Tel. 691831347

■ **Fonct. en retraite**, vous passe votre véhicule au contrôle technique, Tel. 691243233

■ **Homme à tout faire ch. trav.**, montage et réparation meubles, menuiserie etc., décl., Tel. 671045666

■ **Homme ch. trav. de nettoyage**, décl., Tel. 661391885

■ **J.h. ch. travail manuel**, jardinage, nettoyage, décl., Tel. 661357659

■ **JH nettoie votre voiture**, à domicile avec Kärcher éco à pression réglable, brossage à la main et aspirateur int., décl., Tel. 661826601

■ **Nettoyage haute pression**, terrasse, pavés, murs, couloirs, jardin etc., décl., Tel. 691760538

■ **Peintre ch. travail dans rénovation**, ou réparation, libre de suite, Tel. 691230787

■ **Vide maison**, 7 sur 7, Tel. 691831347



■ **Akademikerin 40J. schlank**, 1.70m, zuverlässig mit vielen Interessen sucht niveauvollen Mann 1,86m ab 40J., für gemeinsame Zukunft, Tel. +4965165107

■ **F. de couleur, cinquantaine**, stable, 160cm, 62kg, affectueuse, vivant au Grand Duché, rech. homme en fonction de l'âge, pour une relation sérieuse, Tel. 691925966

■ **Femme noire 56 ans**, à la recherche d'une relation stable fondée sur le respect mutuel, Tel. 13439618455 ou +13439961921

■ **H. la quarantaine souhaiterait rencontrer**, une femme, pour amitié, sorties, loisirs, sport, dans un 1er temps apprendre à se connaître et pourquoi pas plus si entente, non fum., non buveur, j'aime le sport, les ballades en forêt, les enfants, la vie de famille, je rech. une relation sér., pas d'aventure, si vous êtes timide envoyer SMS, Tel. 691811815

☑ **Homme 51 ans**, recherche une compagne entre 30 et 57 pour relation sérieuse durable, je suis attentionné, sérieux et non fumeur, Tel. +33698917493

■ **Homme sérieux, Marc, ch. une femme**, de 69-75 ans, pas d'homme, je suis 1m85, 87kg, depuis 12 ans en chaise roulante, pas d'homme, Tel. 621742219

■ **Homme, la 60aine**, douce, agréable, ch. femme, 60 ans, honnête, sincère, pour vie à deux, Tel. +33648828983

■ **Ich suche ein Mädchen**, ich bin 52 Jahre alt, wohne in Ettelbrück, gehe gerne schwimmen und Kaffee trinken, Tel. 661968570

■ **J.f. africaine, 32 ans, ch. homme pour relation sérieuse**, pas sérieux s'abstenir, Tel. 661674088

■ **Jeune homme beau, 1m80**, français, 61 ans, ch. femme sexy, élégante, de 40-50 ans, pour relation sérieuse, Tel. +33771846868

■ **Jeune homme de 40 ans célibataire**, cherche une relation sérieuse, Tel. 621394804

■ **Looking for a nice woman +/- 50 years**, for serious relationships. Also with a migration background, Tel. 671130161



AC



☑ **Recyclage Fers et Métaux Schiltz**, Achète voitures, ferrailles, Tel. 621165221

ALFA ROMEO

☑ **Giulia 2.0 Turbo 200 CV**, 01/19, 10.500 km, noir mét., échappement sport Ragazzon avec filtre à air BMC. Son très sportif. Pièces d'origine incluses. Excellent état. Pneus été et hiver sur jantes en alu. Toutes révisions faites, 30.900.- fixe, Tel. 691668777

☑ **Giulia 2.2 D**, 12/17, 72.000 km, 180 CV, full opt., CT ok 12/21, carnet d'entret., bordeaux mé, 20.000.-, Tel. 621146538 après 10.00h

☑ **Giulietta Spider**, 06/60, 118.000 km, blanc, sehr guter mechanischer original Zustand, wundervolles Sammlerstück für Kenner, 30.300.- fixe, Tel. +49232564882

Recherche/Suche

ACH CASH ALFA, Tel. 594533

■ **Ach. Alfa Romeo 166**, en bon état, V6 ou V6 turbo, étudie toutes propositions, paie meilleur prix, Tel. 691483709

AUDI



1. Ach. tout AUDI pour export, paiement cash, Tel. 691796026

■ **3l, 2011 diesel**, 11/11, 124.000 km, noir mét., bien entretenu, comme neuf, Pour plus d'informations merci de contacter, 15.000.- à disc., Tel. 661635603

☑ **A1 Sportback 1.4 TFSi S-Line S-Tronic**, 07/15, 33.500 km, rouge mét., intér. cuir, ABS, airb., clim., alarme, ESP, anti-carjacking, rég. de vit., da, kit mains libres, ja, GPS, odb, radars de recul, phares anti-br., radio, rétros él., sièges él. chauff., fix. sièges enf., susp. sport, vc, vé teintées, non fum., Xénon, start & stop, capt. de stat. arr., capteur de lumière et de pluie, jantes 17" argent avec pneus hiver, 18" anthracite / polies pneus été, 21.-, Tel. 621305603

DTR-VENTE CARS

BMW 318d Break 2.0d Xdrive - 155.000km	13.200€
BMW X1 2.0d Xdrive - 2010	14.500€
BMW X5 40d - 06/12	18.500€
VW Golf GTI 2.0 - 1992 à restaurer	1.300€
Audi Allroad 3.0 TDi 2007 324.000km	6.900€
Peugeot 807 2.2 HDi 2006 180.000km	4.500€
Ford fiesta 1.25 ess 2001, possible CT plus 250€	1.000€
Ford fiesta 1.2 ess 1998, CT 05/2022 165.000km	1.600€
Ford focus 1.8 diesel 2004, CT 05/2021 225.000km	1.500€
Ford passat 1.9tdi 2003, CT 02/2022 317.000km	1.650€
Citroen C2 1.1 ess 2005, CT 12/2021 167.000km	1.999€

Service dépannage sur tout le Luxembourg
Tél : +352 621 321 942
Mail : dinism1980@gmail.com

A3, 07/10, 184.000 km, gris, voiture lux., 1ère main, entretenue, CT valable 01/2022, ABS, CD, ja, airb., clim., vé, ESP, vc, Xénon, 1ère main, 6.000.- à disc., Tel. 661897767

A3 2.0 Tdi 140 Ambiente, 05/01, 119.700 km, intér. cuir gris, anthracite mét., ABS, airb., clim., alarme, ESP, anti carjacking, rég. de vit., da, DPF, ja, radars de recul, phares anti-br., sièges él. chauff., radio, fix. sièges enf., susp. sport, vé, Xénon, non fum., pas accidenté, toutes révisions et réparations par garage Audi, nouv. batterie, plaques à freins changées, remplacement flexible avant, 8.000.-, Tel. 691619971

A4 Avant 2.0 TDI 150 S-Tronic, 06/15, 55.000 km, gris mét., intér. cuir noir, ABS, Cruise Control, kit mains-libres, odb, clim., CD, airb., Xénon, GPS, alarme, att.-rem., CT ok, non fumeur, ESP, ja + pneus hiver 17", 17.900.-, Tel. 621595715

A5 Cabrio 2.0 TDI 177CV, 03/10, 167.000 km, marron mét., révision faite à 162.000 km chez Audi 05/20, immatriculée en France, ABS, CD, ja, airb., clim., vé, ESP, vc, alarme, da, 14.900.- fixe, Tel. 661251970

A6 2.5 TDI, 09/04, 420.000 km, bleu mét., révision faite, ct ok, petit point de corrosion, 1.500.- à disc., Tel. 621241508

A6 4b V8 4,2 Quattro, 09/98, 250.000 km, Voiture à renover ou pour Pieces, Papiers allemands Fahrzeugbrief aufbauen oder für Teile, fährt, schallt, wenig Rost, Fahrwerk, Alu 19 Zoll und Ersatzteile , 3.800.- fixe, Tel. 621191222

A6 Allroad 320 CV Biturbo, 08/15, 210.000 km, bleu mét., tr.b.ét., pas de frais à prévoir, ABS, CD, ja, airb., clim., vé, ESP, vc, attelage, alarme, to, odb, anti-dém., da, GPS, Xénon, 21.000.- à disc., Tel. 621164212

A7 Sportback 3.0 TDi 218 Ultra S-Tronic, 06/18, 33.500 km, noir mét., intér. cuir noir, noir mét., intér. cuir noir, FULL FULL options, carnet service Audi, garantie Audi 03-2023 (60 mois), p.n.: 82000., p.v.: , 38.500.- fixe, Tel. 661150670

S3 Cabriolet 2.0 300, 06/15, 74.000 km, rouge, Qu'attroupement S-Tronic, carnet d'entretien complet et factures disponibles chez Audi, seconde main, garantie Audi 1 an, 29.500.- fixe, Tel. +33611302469

SQ5 Audi Drive select, 07/14, 154.000 km, noir mét., non accid., bon état, cuir brun, climat , ABS, CD, ja, airb., clim., vé, ESP, vc, sièges él., alarme, odb, anti-dém., da, GPS, Xénon, carnet complet, 23.200.- fixe, Tel. 621466571

Recherche/Suche

ACH CASH AUDI, Tel. 594533

AUSTIN

100/4 BN1, engine built by Denis Welch (15.000.-), 75.000.- à disc., Tel. 691424030

BMW

KAUFE jeden PKW
auch Unfall & Motorschaden
0049 68 68 93 500
+352 621 735 739

116i, 12/13, 174.000 km, bleu mét., intér. cuir gris, ABS, CD, ja, airb., odb, clim., anti-dém., vé, da, ESP, vc, xénon, sièges chauff., pneus été et hiver, b.ét. et soigné, révision dans 25.000 km, rien à prév., 9.500.- à disc., Tel. 621144602

116i, 06/08, 161.710 km, bleu, Je vend ma bmw 116i , serie 1 la voiture roule bien, 4 pneus neufs, CT ok La voiture est équipée de pneu 4 saison , ABS, CD, airb., clim., vé, ESP, vc, anti-dém., odb, 5.500.- à disc., Tel. 621527744

120d avec Stage 1, 09/07, 191.000 km, 18' Summerpneuen, 17' Wanterpneuen, M Performance Auspuff ESD, CT bis 04/21, 7.500.- à disc., Tel. 621430190

120D Xdrive Pack M, 04/13, 147.000 km, bleu mét., 5p., intérieur alcantara gris anthracite, avec surpiqueurs bleu, jantes 18" avec pneus été (1 jante abîmée), non fumeur, b.ét. gén., 13.000.- fixe, Tel. 661741058

316 D, 06/10, 166.000 km, gris mét., véhicule propre et entretenu, carnet d'entretien, ABS, CD, ja, airb., clim., vé, ESP, vc, alarme, odb, anti-dém., da, Xénon, 7.000.- à disc., Tel. +33651883846

318 Diesel 2.0, 06/04, 220.000 km, gris mét., intér. cuir noir, ABS, CD, attelage, alarme, ja, airb., clim., vé, da, ESP, vc, dernier CT ok vierge, bonne BMW + 4 jantes alu avec pneus été, très bon état général, ABS, CD, ja, airb., clim., vé, ESP, vc, attelage, alarme, da, 2.450.- à disc., Tel. 691210700

318 Touring d 150 Pack Sport M, 04/16, 55.000 km, ABS, airb., clim., volant MF, coul. mét., rég. de vit., da, DVD, DPF, ja, kit mains libres, GPS, odb, radars de recul, phares anti-br., fix. sièges enf., radio, susp. sport, non fum., start & stop, capt. de stat. av. et arr., capteur de lumière et de pluie, Keyless access, 21.000.-, Tel. 661816566



318D Break 2.0 Diesel, '14, 155.000 km, beauc. d'opts, 13.200.-, DTR-VENTE CARS Tel. 621321942

320d Sport-Line, 01/13, 166.000 km, blanc mét., tr.b.ét., beauc. d'opt., rien à prévoir, 12.990.- à disc., Tel. 691853759

323 i, 06/85, 203.900 km, gris, neue Polsterung, neues Dach, Zahnriemen wurde erneuert, auch die Wasserpumpe, Bremscheiben, Bremsbeläge, Bremszylinder und Kabel, 20.700.- fixe, Tel. +492619866129

323 i, 07/99, 347.000 km, 700.- à disc., Tel. 691151281

323ti Compact Circuit, '97, 165.000 km, jaune, 2.5L, 170cv, préparée ent. pour circuit, fiable et efficace, papiers français, 7.500.- à disc., Tel. 621268062

324 TD E30, '89, objet de restauration, 2.500.- à disc., Tel. 691568229

330d Facelift E46, 257.000 km, 204 CV, ct ok 11/21, voiture rare, roues neuves hiver + été, nouv. turbo installé en septembre (1.200.-), nouv. volant et levier de vitesses, nouv. cardan. Défauts: un peu de rouille au passage des roues, bon état, prix à disc., Tel. 691199328

418, 03/19, 26.000 km, noir, 29.990.- à disc., Tel. 691481777

520 D, 07/12, 98.000 km, gris mét., intér. cuir noir, 1re main, ABS, CD, alarme, ja, airb., odb, clim., anti-dém., vé, da, ESP, GPS, vc, Xénon, sièges él., CT ok vierge, très belle voiture avec peu de km, 17.000.-, Tel. +32478223985

525td e34, 04/94, 135.000 km, rouge mét., intér. gris, ABS, ja, airb., clim., vc, da, rég. de vit., CT ok vierge, jantes 17" BBS orig. BMW avec pneus neufs, susp. neuves (ressorts H&R), très soignée, jamais accid. ou repeinte, pas de rouille, 8.400.- à disc., Tel. 621268062

530 D Break (F11), 210.000 km, Xénon, cuir, navigation prof., nouv. freins, échapp., amortisseurs, CT vierge 10/21, 11.000.-, Tel. 621307831

730, 01/13, 105.000 km, marron mét., intér. cuir beige, ABS, CD, alarme, ja, to, airb., odb, clim., anti-dém., vé, da, ESP, GPS, vc, Xénon, sièges él., CT ok, véhicule propre et en b.ét., 22.000.- à disc., Tel. 621653441

740 D Luxe X-Drive 306 CV, 11/11, 126.000 km, carnet à jour, full opts, exc. ét., nouv. disques, plaquettes, pneus été, pneus hiver sur ja 19", CT sans faute 05/2022, rien à prévoir, 19.000.- à disc., Tel. 691666855

M3 Competition Pack DKG, 04/17, 58.000 km, gris mét., DKG, quasi toutes options, tableau de bord cuir, 360° Surround View, Apple Carplay, phares LED, freins céramiques, HUD etc., garantie 04/2022, 62.000.- fixe, Tel. 621144602

Privée de BMW 118D HATCH, 11/12, 128.000 km, bleu, Excellent état, dispo. immédiatement, couleur: midnight blue, pneus d'hiver presque neufs inclus , 10.500.- à disc., Tel. 621303480

Recherche une M5 E39, M3 E46, M3 E90, je recherche activement une BMW M3 e90, M5 E39, M3 E46 tous en boîte mécanique uniquement, budget dispo de suite en fonction du modèle proposé (kilométrage, entretien, etc.), Tel. +33650565387



X5 4.0D, 06/12, 16.900.-, DTR-VENTE CARS Tel. 621321942

X6 30D, 09/10, 147.500 km, blanc, intér. cuir noir, tempomat, toit ouvrant, kit mains libres, jantes alu 20", sièges chauff., full opt., tr.b.ét., 21.500.- à disc., Tel. 691748798

Z4 2.0, 08/05, 157.750 km, bleu mét., bon état général, Cruise Control, sièges chauff., CT ok, possib. avec set de jantes d'origine et pneus hiver, ABS, ja, clim., vé, ESP, vc, alarme, to, odb, da, 8.500.- à disc., Tel. +32494686246

Recherche/Suche

1. Ach. tout BMW pour export, paiement cash, Tel. 691796026

ACH CASH BMW, Tel. 594533

CHEVROLET

Chevy Van G20 Shorty, CT ok 10/20, assurance Oldtimer, nouvelle boîte (gtie 1 an), à voir sur place, ne répond pas aux numéros cachés, Tel. 661160562 ou 550508

Corvette C3 5.7, '80, 23.000.- à disc., Tel. 621407787

Corvette C6, '05, 43.000 km, gris, GPS manuelle, head up, toit transparent, jantes polies, pneus neufs, b.ét. , 28.000.- fixe, Tel. 691407080

CITROEN

KAUFE ALLE CITROEN
Bj. '06-'21 auch Unfall 0049 68 68 15 00

Berlingo Diesel, '02, blanc, 500.-, Tel. 621722999

C1 Aircscape, 07/19, 15.357 km, beige, intér. noir, 1ère main, ABS, airb., clim., vé, da, vc, CT ok, assistant de démarrage en côte, radio USB, intérieur particulier, vitres teintées, etc., garantie 31.07.21, 8.500.- fixe, Tel. 23640046



C2 1.1 ess., '05, 167.000 km, ct ok 12/2021, 1.999.-, DTR-VENTE CARS Tel. 621321942

C3 1.4 essence, '04, 108.000 km, bordeaux, b.ét., 4 pneus hiver, CK ok 02/22, 2.300.- à disc., Tel. 621187767

Photo disponible sur luxbazar.lu

☑ **C4 1.6 THP Exclusive 155 CV**, 07/14, 40.000 km, blanc mét., ABS, airb., clim., vé, vc, sièges él., odb, da, 1ère main, intérieur cuir, 8.500.- à disc., Tel. 621540971

☑ **C5 Break**, 12/05, 265.000 km, Mul-T-Lok, 2.000.- à disc., Tel. 691562161

KAUFE ALLE CITROËN, Bj. '06-'21, auch Unfall. Geöffnet bis 21.00 Uhr, Tel. +4968681500

Recherche/Suche

ACH CASH CITROEN, Tel. 594533

PRO **AEREN CITROEN KAAFFEN MIR**, Tel. 512391 ou 621263252

■ **Ch. C5 break Carlsson**, modèle à partir 2010, prix jusqu'à 10.000.-, Tel. 621195505

DACIA

KAUFE ALLE DACIA, auch Unfall. Geöffnet bis 21.00 Uhr, Tel. 0049 68 68 15 00



Sandero 1.2 16V essence Anniversary 2, 02/16, 53.000 km, gris mét., intér. gris, 54 kW, 5p., jeu de pneus hiver sur jantes, accouoir siège chauffeur, 5.200.-, Tel. 621101855

Recherche/Suche

ACH CASH DACIA, Tel. 594533

KAUFE ALLE DACIA, auch Unfall. Geöffnet bis 21.00 Uhr, Tel. +4968681500

FERRARI

Recherche/Suche

ACH CASH FERRARI, Tel. 594533

FIAT

KAUFE ALLE FIAT, Bj. '08-'21, auch Unfall. Geöffnet bis 21.00 Uhr, Tel. 0049 68 68 15 00

■ **500**, '65, 5.700.-, Tel. 691305911

☑ **Abarth Scorpione Oro**, 11/20, 2.900 km, blanc, édition spéciale limitée à 2.000 exemplaires, ttes options possibles, pas de bosses ni griffes, immatriculation avant réforme de la taxe, état neuf, garantie 31mois, 23.900.- à disc., Tel. 691392787

■ **Fiat 127 année 1985**, 9/85, 42.000 km, beige, véhicule bon état, distribution refaite, voiture non fumeur, 7.500.- à disc., Tel. 621212109

■ **Fiat 127 année 1985**, 09/85, 42.000 km, beige, Véhicule soigné, bon état, distribution refaite, voiture non fumeur, 7.500.- à disc., Tel. 621212109

☑ **Fiat 1970 pour pièces ou à refaire tout**, 06/70, 20.000 km, rouge, voiture pour pièces détachées, moteur Abarth, ou refaire compl., estimé 7.000.- par garage, garantie aucune, 3.000.- fixe, Tel. 691346520



Fiat 500 1.2 69ch mirror, 6/18, 19.590 km, blanc, Fiat 500 série spéciale MIRROR de couleur blanche avec rétroviseurs chromés. Il s'agit d'une première main avec peu de kilomètres.- Pneus été sur jantes alu- Pneus hivers, ABS, ja, airb., clim., vé, ESP, vc, 1ère main, da, odb, garantie /, 11.- à disc., Tel. 691992112

☑ **Fiat Hymer Camper Diesel**, 04/09, 76.600 km, 88 kW, boîte man., Marquise, Anhängerkupplung, Velosständer. Just seriö Ufroen gi beäntwert, 36.000.- à disc., Tel. 691799806

☑ **Living Lounge 1.6 Mjet**, 12/13, 54.730 km, gris foncé mét., set suppl. de pneus hiver sur jantes acier, ABS, CD, ja, airb., clim., vé, ESP, vc, da, 1ère main, 10.500.- à disc., Tel. 621455918

☑ **Panda 1.2 essence**, 09/09, 190.000 km, rouge mét., toute revisionne, distribution fait, révision ok, pneu 4 saison, CT jusqu'à 08/21, ABS, CD, ja, airb., clim., vé, vc, odb, anti-dém., da, 2.300.- fixe, Tel. 621217452

☑ **Panda City Life 1.0 Mild Hybrid 70**, 03/21, 53 km, blanc, de privé, prix neuf 13.700.-, garantie Usine, 9.000.- fixe, Tel. 621192746

■ **Stilo Wagon essence**, 09/03, 164.000 km, vert, convient pour bon bricoleur, bon état de marche, 1.500.- à disc., Tel. 661413373

Recherche/Suche

ACH CASH FIAT, Tel. 594533

KAUFE ALLE FIAT, Bj. '08-'21, auch Unfall. Geöffnet bis 21.00 Uhr, Tel. +4968681500

FORD

☑ **2.0 SI RS Citrine Yellow 1/400 ex**, 02/94, 173.500 km, jaune, Produit à 400 ex. 136 cv. Reste moins de 50 exemplaires en Europe. Couleur origine, pas de tuning. Kit Rs origine. Pour collectionneur, ABS, ABS, ja, vé, vc, sièges él., to, anti-dém., 2.950.- à disc., Tel. +32487610102

☑ **Bronco II version Eddie Bauer V6 3.0**, 11/89, 189.000 km, noir, véhicule de collection, parf.ét., roule tous les jours, garer à l'abri, en 2x2 ou 4x4 court et long. Révisé. Embrayage neuf entre autres. Visible sur Thionville. Photos sur demande, 3.600.- fixe, Tel. +33621746396

☑ **Capri 3.0 S MK3**, 01/78, 110.000 km, bleu, voiture classic, mécanique très bien entretenu, carrosserie en bon état, CT ok, 15.500.- à disc., Tel. 621700538

☑ **Fiesta**, 10/08, 163.000 km, bleu mét., en bon état- non fumeur- non accidenté- 4 pneus hiver avec jantes- 2 ième main, ABS, CD, ja, airb., clim., vé, ESP, vc, 3.225.- à disc., Tel. 621251357



PRO **Fiesta 1.2 ess.**, '98, 165.000 km, ct ok 5/22, 1.600.-, DTR-VENTE CARS Tel. 621321942

PRO **Fiesta 1.25 ess.**, '01, CT poss. +250.-, 1.000.-, DTR-VENTE CARS Tel. 621321942

■ **Fiesta 1.3 Ess.**, '97, bleu, 500.-, Tel. 621722999

■ **Fiesta 1.4 D**, '03, 304.000 km, gris, intér. gris, comm. au volant, CT OK 9/21, ABS, CD, airb., vé, 800.- à disc., Tel. 661268497

■ **Fiesta ST 2.0 ess.**, '05, 169.000 km, rouge mét., 150 cv, 4.200.- à disc., Tel. 691198766

☑ **Focus 1.5 D EcoBlue 120 St Line**, 02/19, 29.000 km, gris foncé mét., tr.b.ét., pas accidenté, pas fumeur, avec des jantes alliage pneus hiver, ABS, ja, airb., clim., vé, ESP, vc, sièges él., alarme, odb, anti-dém., da, GPS, Xénon, beaucoup d'options, 19.800.- fixe, Tel. 691615660



PRO **Focus 1.8 Diesel**, '04, 225.000 km, ct ok 5/2021, 1.500.-, DTR-VENTE CARS Tel. 621321942

☑ **Ford Kuga ST Line Automatik**, 12/15, 93.860 km, blanc, 2 Satz Alufelgen, abnehmbare Anhängerkupplung, neuer Ölwechsel, Rückfahrkamera, Parkensoren vorne und hinten, Teilleder, MF-Lenkrad, GPS, 16.500.- à disc., Tel. +3280229811

■ **Mondeo 2.0 Diesel**, Motor sehr gut, für Ersatzteile, 200.-, Tel. 621422351

☑ **Mondeo Break 2.2 TDCi 155**, 04/06, 311.000 km, gris mét., intér. cuir noir, boîte manuelle, contrôle technique ok 04/2022, beaucoup de pièces changées, Bluetooth, vitres électriques avant et arrière, voiture fiable, 2.200.- à disc., Tel. 621739587

☑ **Mustang 5.0 V8 GT**, 04/15, 23.500 km, noir, intér. cuir noir, ABS, CD, airb., odb, clim., anti-dém., vé, da, ESP, GPS, vc, Xénon, sièges él., CT ok vierge, original d'Amérique 50 Year Edition, Limited Edition, nouv. pneus, 33.000.- à disc., Tel. 691620629

☑ **Mustang Coupé V8 4.7 essence autom.**, 05/68, 33.000 km, blanc, blanc casse avec stripes, jantes alu eleanor, magna flow, échappements avec super sound, avec factures, california car, ct ok vierge 5/23, 37.500.- à disc., Tel. 621195773

☑ **Mustang GT 500 Shelby 5.8**, 10/14, 15.500 km, bleu, intér. cuir noir, 1re main, ABS, CD, alarme, ja, airb., odb, clim., anti-dém., vé, da, ESP, GPS, vc, Xénon, CT ok vierge, 69.900.-, Tel. 691375574

☑ **Mustang GT Premium 5.0**, '15, 73.000 km, orange, vehicle is US specification. It is from the United States. Borla Exhaust, JLT Intake, Bama Tune, 23.000.-, Tel. +491711613084

■ **Mustang V8 4.7 Benz.**, '68, 33.000 km, crème weiss mit schwarzen Rennstreifen, 147 kW, sehr gepflegter Wagen, sehr schöne Alu Eleanor Felgen u. Magna Flow Doppelrohrauspuffanlage mit super Sound, California Car, sehr zuverlässiger u. ehrlicher Wagen, Oldtimer Zulassung bis 16.05.23 gültig, Automatikgetriebe, innen schwarz, Bench Sitzbank mit Mittelarmlehne, wurde fast alles in den letzten Jahren erneuert, Details auf Nachfrage, Rechnungen vorhanden, 37.600.- à disc., Tel. 621195773

☑ **XR3i**, 5/94, 90.000 km, violet, cabriolet, 130 ch, roulé très bien, ABS, airb., vé, vc, to, da, 1ère main, 800.- fixe, Tel. +33664956705

Recherche/Suche

ACH CASH FORD, Tel. 594533

☑ **Mustang**, privé ch. Ford Mustang Fastback ou Cabriolet, années 1964 1/2 - 1968, en bon état, carrosserie et mécanique, paie cash, Tel. 661200859

HONDA

KAUFE ALLE HONDA, Bj. '02-'21, auch Unfall. Geöffnet bis 21.00 Uhr, Tel. 0049 68 68 15 00

KAUFE ALLE HONDA, Bj. '02-'21, auch Unfall. Geöffnet bis 21.00 Uhr, Tel. +4968681500

Recherche/Suche

ACH CASH HONDA, Tel. 594533

HYUNDAI

KAUFE ALLE HYUNDAI, Bj. '08-'21, auch Unfall. Geöffnet bis 21.00 Uhr, Tel. 0049 68 68 15 00

Recherche/Suche

ACH CASH HYUNDAI, Tel. 594533

KAUFE ALLE HYUNDAI Bj. '08-'21, auch Unfall. Geöffnet bis 21.00 Uhr, Tel. +4968681500

IVECO

■ **Campingcar Niessmann sur Iveco**, 5/87, 299.500 km, blanc, CT jusque 08/2021, intérieur propre avec douche séparée et chauffage alde, 9.900.- à disc., Tel. 621295341

JAGUAR

☑ **MK2 340 210cv 3.5 6 cyl.**, 07/68, 34.500 km, bleu, intér. cuir bleu, CT ok vierge 10/21, magnifique voiture en bleu foncé/gris métallisé, jantes batons, boîte manuelle 4 vitesses avec Overdrive, int. cuir, roule très bien, très fiable et confortable, voiture histo. lux., 43.000.- à disc., Tel. 621268062

☑ **Xj8**, 06/02, 201.000 km, noir mét., intér. cuir beige, tbét., av. carnet entretien: rév. à jour, full options, 9.000.- à disc., Tel. 621695374

Recherche/Suche

ACH CASH JAGUAR, Tel. 594533

JEEP

☑ **Renegade Executive**, 12/19, 8.578 km, gris foncé mét., ABS, ja, airb., clim., vé, ESP, vc, attelage, to, odb, anti-dém., da, GPS, Xénon, 1ère main, garantie oui, 26.500.- fixe, Tel. 621267421

Recherche/Suche

■ **Rech. Jeep Willys MB**, ou Ford gpw. état indiffér. même épaves, également pièces de jeep, faire offre, Tel. +33680425677

KIA

■ **Ceed**, 11/08, 170.000 km, beige mét., ABS, CD, airb., clim., vé, ESP, vc, alarme, to, odb, da, 1ère main, 3.300.- fixe, Tel. 691307058

☑ **Picanto ess. 1.1**, '06, 5 portes, clim., vitres él., v.c., 2 clés, démarre et roule tr. bien, 1.200.- fixe, Tel. +33663031171

Recherche/Suche

ACH CASH KIA, Tel. 594533

LANCIA

Recherche/Suche

ACH CASH LANCIA, Tel. 594533

LAND ROVER

☑ **Land Rover Range Rover 4.4 SDV8 339**, 02/16, 121.264 km, blanc mét., Vogue SWB Mark V crossover, SUV, blanc, 24 cv, 5 portes, garantie jusqu'en Février 2022, garantie 02/2022, 45.000.- à disc., Tel. +33753219363

Recherche/Suche

ACH CASH L ROVER, Tel. 594533

MASERATI

Recherche/Suche

ACH CASH MASERATI, Tel. 594533

MAZDA

KAUFE ALLE MAZDA Bj. '06-'21 auch Unfall 0049 68 68 15 00

☑ **3 2191 cm3**, 04/17, 89.000 km, rouge mét., ABS, CD, ja, airb., clim., vé, ESP, vc, sièges él., alarme, odb, 13.500.- à disc., Tel. 00353621312194

☑ **MX-5 10th Anniversary - limitiertes Sondermodell**, 04/99, 146.000 km, bleu mét., intér. cuir bleu, ABS, CD, Alufelgen, Airb., Klima, el. FH, Servo, ZV, TÜV o.k., mit Certificate of Authenticity und Coc, ohne Rost, guter Zustand, 7.799.- fixe, Tel. +491777015596

Recherche/Suche

ACH CASH MAZDA, Tel. 594533

KAUFE ALLE MAZDA Bj. '06-'21, auch Unfall. Geöffnet bis 21.00 Uhr, Tel. +4968681500

MERCEDES

KAUFE ALLE MERCEDES Bj. '00-'21 auch Unfall 0049 68 68 15 00



☑ **200 CDI kit AMG 2987cm3**, 09/08, 149.000 km, gris mét., ABS, CD, ja, airb., clim., vé, ESP, vc, sièges él., alarme, odb, da, GPS, 11.000.- à disc., Tel. 00353621312194

■ **300SL 24V Hardtop**, '92, noir mét., 25.000.- à disc., Tel. 621357573

☑ **350 CDI Coupé**, 03/11, 95.000 km, noir mét., unfallfrei, ohne Schramme, schwarz metallic, Leder, Glas-Schiebedach, Bi-Xenon, Navi etc., wie neu, wird nicht mehr benötigt, 17.000.- à disc., Tel. 621422323

☑ **406D 3.5T Kipper 2.2 D**, 04/74, 158.000 km, bleu, 44kW, 25.- Jahres Steuer + Oldtimer Versicherung, 3-Seiten Kipper, ohne Garantie, seit '00 abgemeldet, gegen Gebot, weitere Info nur per E-mail möglich, bitte SMS mit E-mail Adresse senden, 1.800.-, Tel. 691166875

■ **B180 D**, '16, 88.000 km, PDC, GPS, sièges chauff., 14.500.- à disc., Tel. 691739047

☑ **B180 D 7G-DCT**, 03/16, 70.000 km, blanc, 13.000.- à disc., Tel. 661407254

■ **C250 essence Coupé**, '15, 51.000 km, gris mét., pack AMG, tr.b.ét., 27.000.- à disc., Tel. 691199328 ou 691196730

☑ **Camionnette avec hayon**, 01/08, 269.000 km, jaune mét., nouveau moteur, turbo et divers accessoires, parf. état, caisson 20 m3, tr. pratique pour professionnel et privé, 13.900.- à disc., Tel. 621709823

☑ **CLK270 CDI**, 06/05, 254.200 km, noir mét., intér. cuir gris, ABS, CD, ja, airb., odb, clim., anti-dém., vé, da, ESP, vc, Xénon, GPS Europe av. radar mobile et fixe, CT ok, prête à la vente, 6.700.- à disc., Tel. +33667377466

☑ **CLK320 Cabrio CDI AMG**, 12/05, 182.000 km, gris mét., voiture très belle, carrosserie AMG, modèle rare, cuir beige, parfaits état, garage Mercedes disques et freins neufs, factures, ct OK, pneus hiver, 10.900.- à disc., Tel. 691807612

☑ **CLS 350 CDI 4-Matic Sh. Break**, 10/14, 33.600 km, rouge mét., intér. cuir noir, 1re main, ABS, attelage jamais servi, CD, alarme, ja, to, airb., odb, clim., anti-dém., vé, da, ESP, GPS, vc, Xénon, sièges él., CT ok vierge, ttes opts, non-accidentée, liste options sur demande, 32.500.- à disc., Tel. 621220235

☑ **Coupe 43 Amg 4Matic Speedshift**, 8/17, 23.000 km, noir mét., garantie 01.10.2025, 47.900.- à disc., Tel. 691316093

■ **E200**, '04, 210.000 km, noir mét., intér. noir, ct ok, tr.b.ét., ttes options, 3.500.-, Tel. 661465116



☑ **E220d S213 194 CV**, 04/17, 129.000 km, blanc, phares LED multibeam, att.-remorque électr., jantes AMG été, alu orig. hiver, angle mort, assist. de frein d'urgence, cam. de recul, stat. auto., vitres teintées, carnet d'entretien MB ok, 27.900.- à disc., Tel. 621637360

☑ **E250 CDI**, 10/10, 148.000 km, intér. beige, tr.b.ét., Tel. 691664400

■ **E320 Cabrio**, '94, 26.000.- à disc., Tel. 621159201

☑ **Mercedes CLA 180**, 4/18, 66.000 km, noir, Véhicule toujours entretenu chez Mercedes, aucun frais à prévoir. Boite automatique 7 rapports avec palettes au volant Jantes alu 18" avec pneus en bon état 4 Jantes tôle 16 "pneus en bon état , ABS, CD, ja, airb., clim., vé, ESP, vc, GPS, da, anti-dém., odb, 23.000.- à disc., Tel. 0635301152



☑ **Mercedes E220 CDI W212**, 8/14, 108.000 km, gris foncé mét., Ein gepflegter, unfallfreier W212 aus zweiter Hand. Überwiegend Autobahnkilometer. 8-Fach bereift, Winterreifen auf original MB 17" Felgen. Sommerreifen 18". Checkheft gepflegt. , ABS, CD, ja, airb., clim., vé, ESP, vc, sièges él., odb, anti-dém., da, GPS, Xénon, 16.800.- fixe, Tel. 621298575

☑ **Mercedes ML250 Cdi Bluetec 4Matic 7G**, 6/13, 93.000 km, gris, Véhicule en excellent état. En ordre de CT et d'entretien chez Mercedes , 23.250.- à disc., Tel. 691250580

■ **ML320**, '08, 222.000 km, gris mét., 224 CV, ct ok 2/22, ttes options, grde révision faite, 4 pneus hiver neufs avec jantes alu + jantes alu avec pneus été, disques de freins changés, 11.000.- à disc., Tel. 661808026

☑ **ML320 CDI**, 05/08, 218.000 km, blanc mét., jantes alu, pneus hiver, 2ième propriétaire, très bon état, ABS, CD, ja, airb., clim., vé, ESP, vc, sièges él., attelage, alarme, to, odb, anti-dém., da, GPS, Xénon, boîte autom., 9.500.- à disc., Tel. 621678606

☑ **Sprinter 315**, 08/07, 185.500 km, peinture complète neuve, carrosserie surélevée, intérieur très propre, non fumeur, boîte man. 6 rapports, attelage. Convient parfaitement à nouvelle entreprise, 9.000.- à disc., Tel. 661355854

Recherche/Suche

1. Ach. tout MERCEDES pour export, paiement cash, Tel. 691796026

ACH CASH MERCEDES, Tel. 594533

KAUFE ALLE MERCEDES Bj. '80-'21, auch Unfall. Geöffnet bis 21.00 Uhr, Tel. +4968681500

■ **ML 250 ou 350 CDI**, je cherche max., 12.000.-, Tel. 691130273

■ **Privé ch. Mercedes 220 D**, occasion, ou Mercedes 250 D, 270 D, faire SMS, Tel. 621515238 ou 513146

MG

☑ **MG B GT en bon état**, 3788 miles selon compteur, dark british racing green, intérieur cuir beige, bon état, très soignée 16.000€ à disc. ; Tel. 621152949 , 16.000.- à disc., Tel. 621152949

**ACHÈTE VOITURES D'OCCASIONS ET
VOITURES ACCIDENTÉES**

S.G. Cars

REMORQUAGES TOUTES DISTANCES

TÉL.: 31 80 05 FAX: 31 37 09/GSM: 621144920

MINI

KAUFE ALLE MINI
Bj. '70-'21 auch Unfall 0049 68 68 15 00

■ **Cooper 112 D ALL 4**, 09/12, 106.000 km, blanc, intér. cuir noir, ABS, CD, alarme, ja, airb., odb, clim., anti-dém., vé, da, ESP, vc, Xénon, toit noir, jantes noires 17", sièges sport, striping, mini connect, radio CD boost, détect. pluie & lum., CT ok vierge, exc. ét., 8.900.- à disc., Tel. 621146232

Recherche/Suche

ACH CASH MINI, Tel. 594533

KAUFE ALLE MINI, Bj. '70-'21, auch Unfall. Geöffnet bis 21.00 Uhr, Tel. +4968681500

MITSUBISHI

KAUFE ALLE MITSUBISHI
Bj. '04-'21 auch Unfall 0049 68 68 15 00

■ **Colt D**, 06/06, 250.000 km, noir mét., prix à disc., Tel. 621166609

■ **Colt D**, '06, bleu, en état de marche, sans CT, pour pièces, 390.-, Tel. 691720707

KAUFE ALLE MITSUBISHI Bj. '04-'21, auch Unfall. Geöffnet bis 21.00 Uhr, Tel. +4968681500

Recherche/Suche

ACH CASH MITSUBISHI, Tel. 594533

NISSAN

KAUFE ALLE NISSAN
Bj. '04-'21 auch Unfall 0049 68 68 15 00

☑ **INFINITI QX 70 S**, 05/16, 54.500 km, noir mét., Moteur V6 essence 3,7 litres 235 ch Véhicule de première main, automatique, Noir Aubergine, 54.500 km entretenue chez Lentz Alzingen, Plus de photos sur demande Tél : 621504404 ou, 25.500.- à disc., Tel. +33663772436

☑ **X-trail Tekna 4WD 130kW 177 CV**, 02/18, 87.500 km, gris foncé mét., intér. cuir marron, toit ouvrant + nombreuses options, ct ok vierge, exc. état, tva déductible, 1er propr., carnet d'entretien, non fumeur, jantes + pneus été + hiver, garantie encore 2 ans, 21.900.- à disc., Tel. 691949471

Recherche/Suche

ACH CASH NISSAN, Tel. 594533

KAUFE ALLE NISSAN, Bj. '04-'21, auch Unfall. Geöffnet bis 21.00 Uhr, Tel. +4968681500

OPEL

KAUFE ALLE OPEL
Bj. '06-'21 auch Unfall 0049 68 68 15 00

☑ **Adam 1.4 Jam**, 09/17, 49.500 km, gris mét., nouvelles plaques à frein, changement d'huile, pneus d'été sur jantes alu noires et pneus d'hiver, ABS, CD, ja, airb., clim., vé, ESP, vc, 1ère main, odb, 7.000.- à disc., Tel. 26594585 ou 691324867

☑ **Antara**, 07/14, 163.500 km, noir mét., Option Goldpack , 7.900.- à disc., Tel. 26102399

■ **Antara TDi 2.2 aut.**, 08/12, 92.000 km, gris mét., intér. cuir noir, 184 CV, to, attelage, véhicule propre et en bon état, 9.500.-, Tel. 621818933

☑ **Kadett GSI 16V 156 CV**, '89, 102.000 km, gris mét., comme neuve, jantes d'origine, pas sérieux s'abstenir, C.T. OK jusque 2022 , ABS, CD, ja, vé, vc, to, odb, da, 15.500.- fixe, Tel. 621427002

☑ **Zafira**, bon état, 4.500.- à disc., Tel. 691861965

Recherche/Suche

ACH CASH OPEL, Tel. 594533

■ **Ach. Corsa A**, (1982-92) même accid., Tel. 621355120

KAUFE ALLE OPEL, Bj. '06-'21, auch Unfall. Geöffnet bis 21.00 Uhr, Tel. +4968681500

PEUGEOT

KAUFE ALLE PEUGEOT
Bj. '06-'21 auch Unfall 0049 68 68 15 00

☑ **2008 1.6 Blue HDi**, 06/16, 60.900 km, gris foncé mét., 120 CV, ABS, CD, ja, airb., clim., vé, ESP, vc, attelage, alarme, to, anti-dém., da, GPS, 1ère main, garantie 01, 9.800.- à disc., Tel. +33644653538

☑ **205 GTI Cabriolet**, 10/90, 174.000 km, vert mét., intér. cuir noir, ABS, CD, alarme, ja, airb., vé, da, vc, CT ok vierge, entretenue et état impeccable, voiture qui prend de la valeur chaque année, 13.000.- à disc., Tel. +33651883846

■ **208**, 08/14, 120 km, noir mét., , ABS, CD, ja, airb., clim., vé, ESP, vc, sièges él., attelage, alarme, to, odb, anti-dém., da, GPS, Xénon, 1ère main, garantie 1 Année, 1.000.- fixe, Tel. 23620222

☑ **208 GTI**, 01/14, 97.000 km, blanc mét., 10.500.- à disc., Tel. 621765874

■ **2x 306 Cabrio 1.6 autom.**, '95, 178.000 km, rouge, 74 kW, essence, + grand lot pièces de rechange nouveau, ct ok 5/22, nouv. pneus, nouv. freins, vert 306 Cabrio 1.6 autom., essence, 1994, 2.600.-, Tel. 621512727 ou 26510058

☑ **3008 1.6 HDI 110 CV**, 05/10, 235.000 km, noir mét., ttes opt. sauf cuir et toit panoramique, b.ét. général, quelques griffures sur la carrosserie mais rien de méchant, avec volant multif., palettes de changements de vitesse et GPS EU, 4.250.- à disc., Tel. +33613873805

☑ **306**, '03, 100.000 km, avec Hardtop + roues hiver ja, 4.500.-, Tel. 621241832

☑ **307 Break**, 04/06, 175.000 km, rouge mét., 1ère immatriculation faite au Luxembourg, toutes les révisions faites au garage Peugeot, ABS, CD, airb., clim., vé, ESP, vc, to, odb, anti-dém., da, 2.500.- à disc., Tel. 691700118

■ **405 D**, 300.000 km, sans clefs, pour pièces, 500.- à disc., Tel. 621268062

☑ **607**, '06, 279.000 km, noir mét., intér. cuir noir, ABS, CD, alarme, airb, clim, vé, vc, b.ét., non accidentée, pneus All Season de 2020, nouv.batt., CT non, cour. trap. à échanger, 2.500.- à disc., Tel. 671155111



☑ **807 2.2 HDi 7 places**, '06, 180.000 km, 4.500.-, DTR-VENTE CARS Tel. 621321942

☑ **Peugeot 107 mauve 3 portes**, 4/12, 97.000 km, violet mét., Peugeot 107, 3 portes. Contrôle technique ok jusqu'à 05/2022. Pneus hiver neuf pneus été. , 3.150.- à disc., Tel. 691600459

☑ **Peugeot 206**, 02/02, 212.000 km, rouge mét., CT ok jusqu'au 24-01-2022, Voiture non fumeur, pas de frais à prévoir, Cordialement , 800.- fixe, Tel. 621764278

☑ **Peugeot 208**, '12, 270.000 km, blanc, boîte manuelle, diesel, Cylindrée 1 398 ccm, Puissance 50 kW (68 Ch DIN), Nombre de portes 2/3, Tissu noir, ABS, Accoudoir, Airbags frontaux et latéra, 2.200.- fixe, Tel. +33756801260

Recherche/Suche

1. Ach. tout PEUGEOT pour export, paiement cash, Tel. 691796026

ACH CASH PEUGEOT, Tel. 594533

☑ **AEREN PEUGEOT KAAFEN MIR**, Tel. 512391 ou 621263252

KAUFE ALLE PEUGEOT, Bj. '06-'21, auch Unfall. Geöffnet bis 21.00 Uhr, Tel. +4968681500

PORSCHE

KAUFE ALLE PORSCHE
Bj. '50-'21 auch Unfall 0049 68 68 15 00



☑ **911 - 964 Carrera 4**, 12/90, 113.000 km, très belle voiture, marche très bien, suivi chez Porsche Luxembourg, toutes les factures = historique, pour d'autres infos une visite ou pour essayer me contacter, 59.964.- à disc., Tel. 621245896

☑ **911 S 2.7 Clubsport 180cv**, 10/75, 48.000 km, orange, intér. gris foncé, CT ok vierge 10/2021, ent. rest., moteur ent. refait, pour rallyes de régularité, avec arceau de sécurité, suspensions Koni, sièges Recaro, etc., TVA récup., 73.000.- à disc., Tel. 621268062

■ **944 S2**, '84, 430.000 km, beige mét., 2hand, sehr gut gepflegt. Alles wurde bei Porsche gemacht. 1 motor mit 423000 km, alle Rechnungen vorhanden. Nur für Liebhaber, Auto läuft top, Fahrwerk König, Flexbremsleitungen vorne, Sportlenkrad, komplette Auspuffanlage, hat nie einen Winter oder Regen gesehen. Alles eingetragen im Scheckheft bis auf den letzten km. Alle Rechnungen sind vorhanden, 16.000.- à disc., Tel. 621432885

■ **996**, 01/99, 170.000 km, gris foncé mét., super état, pneus et jantes comme neufs, échappement sport, CT ok vierge, toujours entretenue, 20.500.- fixe, Tel. 3298910

☑ **997 4S Cab.**, 01/07, 72.000 km, noir mét., intér. cuir noir, ABS, CD, alarme, ja, airb., odb, clim., anti-dém., vé, da, ESP, GPS, vc, Xénon, sièges él., CT ok vierge, ttes opts, 58.900.-, Tel. +33609142719

☑ **Panamera Turbo PDK Premium**, 05/13, 74.000 km, blanc mét., sensationnelle Ausstattung und Leistungssteigerung auf 570 PS, 8fach bereit, Sommer- und Winterräder, kleiner Service wäre fällig, ABS, CD, airb., clim., vé, ESP, vc, sièges él., alarme, odb, anti-dém., da, GPS, Xénon, 55.970.- à disc., Tel. +4916097574761

☑ **Phase 2 diesel V6 240ch tbé**, 03/09, 163.000 km, noir mét., intérieur cuir beige tbé, jantes 20 pouces, pas de régulateur/ limiteur, pas de toit ouvrant, volant et sièges avant chauffant, batterie neuve, entretien à jour, reprise/ échange possible, garantie non, 19.990.- à disc., Tel. +33623628851

Recherche/Suche

☑ **993**, ch. 993 Cabriolet ou Targa, en tr. b. ét. carrosserie et mécanique, pas plus que 180.000 km, soignée et revisée, paie cash, Tel. 661200859

ACH CASH PORSCHE, Tel. 594533

KAUFE ALLE PORSCHE Bj. '50-'21, auch Unfall. Geöffnet bis 21.00 Uhr, Tel. +4968681500



**Location avec chauffeur
pour mariage ou autre événement,
Peugeot 201 de 1937
Tél.: +352 621 268 062**

RENAULT

KAUFE ALLE RENAULT
Bj. '06-'21 auch Unfall 0049 68 68 15 00

■ **Clio**, 6/10, 114.000 km, bleu mét., CT ok 06/22, ABS, CD, ja, airb., clim., vé, ESP, vc, alarme, odb, GPS, 5.390.- à disc., Tel. 691895412

■ **Clio**, '06, 131.000 km, 1.5 diesel, C.T.Ok, jusqu'à 2022, 2.950.- à disc., Tel. 691111840 ou 621706184

☑ **Clio**, 07/06, 131 km, noir, garantie Tre bon Età, 2.950.- à disc., Tel. 621706184

☑ **Clio IV Business DCI 75**, 06/17, 72.500 km, gris, Eco2, gris clair, 4 cv, 5 portes, 5 places, mise en circulation le 06/05/2017, très bon état, garantie 5 mois, 6.300.- à disc., Tel. +33755781073

■ **Espace 4 phase 2**, 03/07, noir mét., carrosserie 267.000km, nouv. moteur 153.000km, ttes options, 3.200.-, Tel. 691948867

■ **Laguna 1.9 D**, 10/03, 155.500 km, bleu mét., Standgheizung, ABS, ESP, Alarm, Klima autom., Alarm, Sommer- u. Winterfelgen, ct ok 9/21, Topzust., 2.800.-, Tel. 621328053

☑ **Laguna 2 2.0i 16V 135 CV essence**, '02, 177.000 km, première main, 99 kW, Berline, 5 portes, pneus été + hiver inclus, tr.b.ét., ABS, ja, airb., clim., vé, vc, odb, da, 1ère main, 1.700.- à disc., Tel. 691562626

■ **Laguna Break 2.0 essence**, 03/04, 60.000 km, 2ième main, 1.900.- à disc., Tel. 522287 ou 621554005

☑ **Mégane IV 1.5 dCi 110 CV Business**, 08/16, 67.000 km, gris foncé mét., entretiens faits chez Renault, nombr. options, GPS, sièges avant chauff., clim. auto. bizonne, rég. de vitesse, limiteur de vitesse, aide au stationnement avec capteurs avant arr. etc., 10.690.- à disc., Tel. +33688496919

☑ **Mégane Rs Trophy**, 06/20, 9.800 km, noir mét., Megane Rs Trophy 300Ps, Garantie Renault Winterpneuen op Mam Felgen 19" dabei , garantie 4 ans, 42.000.- fixe, Tel. 661926850

☑ **Mégane Break Estate**, 12/15, 25.000 km, bleu mét., tr.b.ét., peu de km, 9.900.- fixe, Tel. +33387712164

☑ **Mégane Cabrio 1.6 dCi 130ch Energy FAP G**, 07/15, 88.000 km, gris mét., 1er propriétaire, avec carnet d'entretien. Attelage pour porte-vélos. Intérieur tissus noir. 4 pneus hiver, 12.999.- à disc., Tel. 691267484

■ **Mégane Privilège Phase II 1.6 Ess. 115 CV**, 06/01, 140.000 km, antracithe, alcantara gris souris, vé, vc, ja, clim., da, etc., CT ok 08/21, 1.800.-, Tel. +3261232303

☑ **Renault Megane rouge**, 06/08, 170.000 km, rouge mét., essence, intérieur cuir, vendu dans l'état, 1.6l 110cv, libre le 7 août 2021, 1.000.- à disc., Tel. 691226847 ou 691317934

☑ **Twingo 1.5 DCI 55 kW**, 03/12, 66.666 km, blanc, CD, airb., odb, clim., tempomat, vé, da, vc, état neuf, nouv. rév. et 4 pneus, tr. soignée, 7.499.- à disc., Tel. 691421510

☑ **Twingo Night**, '08, 119.000 km, noir, CT ok 08/21, jeu de pneus d'hiver inclus, avec griffes et bosses, 3.000.- fixe, Tel. 621298405

☑ **Zoé ZE50 Intens Bose gtie 02/22**, 12/19, 11.300 km, blanc mét., Easy Link écran 9,3 pouces, Système audio BOSE, peinture nacrée blanc quartz, vitres gravées, tapis de sol Renault, 2 câbles de charge, export possible, ABS, CD, ja, airb., clim., vé, ESP, vc, odb, anti-dém., da, GPS, garantie 02/2022, 13.990.- à disc., Tel. +33629343975

Recherche/Suche

1. Ach. tout RENAULT pour export, paiement cash, Tel. 691796026

☑ **AEREN RENAULT KAAFEN MIR**, Tel. 512391 ou 621263252

KAUFE ALLE RENAULT Bj. '06-'21, auch Unfall. Geöffnet bis 21.00 Uhr, Tel. +4968681500

ROVER

☑ **75 2.5 V6 essence - série Pack Luxe Break**, '02, 174.500 km, gris mét., 177 CV, voiture bien entretenue, état soigné, pas de rouille, moteur révisé à 174 tkm (courr. de distrib., vidange, clim. etc.), pneus Michelin tts saisons tr.b.ét., ct ok 10/21, 2.900.-, Tel. 621300218

SAAB

☑ **900 Turbo 8V 2.0**, '87, 184.000 km, gris mét., intér. cuir noir, 150 CV, bien entretenue, waxoyl, ct ok 5/23, t.o., cuir, prix à disc., Tel. 621783431

SEAT

KAUFE ALLE SEAT
Bj. '05-'21 auch Unfall 0049 68 68 15 00



Alhambra 2.0 DSG 184, 07/17, 95.000 km, noir, 7 pl., toit pano, portes él., coffre él., pneus hiver et été, sièges él. massants, parktronic, bluetooth, MP3, etc. Plaquettes freins à changer, CT jusqu'7/21, 24.500.- à disc., Tel. 26568390 ou 691141334



Alhambra TDi DSG6CH 2.0, 05/12, 192.000 km, blanc mét., intér. cuir noir, 170 kW, CT ok, non fumeur, full options, toit panoramique él., ABS, CD, ja, airb., clim., vé, ESP, vc, sièges él., attelage, alarme, to, odb, anti-dém., GPS, Xénon, 1ère main, 13.900.- à disc., Tel. 26903331

■ **Ibiza**, 02/10, 80.000 km, gris mét., ABS, CD, ja, airb., clim., vé, ESP, vc, sièges él., attelage, alarme, to, odb, anti-dém., da, GPS, Xénon, 1ère main, garantie 12 mois, 2.400.- à disc., Tel. 23620222

☑ **Ibiza FR 116 CV**, 07/19, 30.000 km, noir mét., CT vierge et valable 07/23, révision faite, full equipment, pneus été / hiver, 15.500.- à disc., Tel. 691300897

■ **Ibiza FR TSI 1.0**, 07/19, 30.000 km, noir mét., full option, révision sera faite fin juin, CT vierge valable 07/23, pneus été / hiver inclus, première main, photos sur demande, 15.000.- à disc., Tel. 691300897

☑ **Seat Leon Fr**, 07/13, 124.000 km, blanc mét., tr.b.ét., non accidentée, non fumeur, 11.900.- fixe, Tel. 691476733

Recherche/Suche

1. Ach. tout SEAT pour export, paiement cash, Tel. 691796026

ACH CASH SEAT, Tel. 594533

KAUFE ALLE SEAT Bj. 05-'21, auch Unfall. Geöffnet bis 21.00 Uhr, Tel. +4968681500

SKODA

KAUFE ALLE SKODA
Bj. '06-'21 auch Unfall 0049 68 68 15 00

☑ **2015 Skoda Fabia 74955 km Diesel**, Voiture 2 ieme main, puissance 77 kw, 8.000.- fixe, Tel. 691809020

☑ **Octavia Break**, 09/16, 142.000 km, blanc mét., cuir, très bon état, feux de virage, LED, ACC, sièges chauffants, DVD, prise 220 V, pneus hiver avec jantes aluminium, ESP, odb, anti-dém., da, GPS, Xénon, 1ère main, 13.500.- à disc., Tel. 621314926

■ **Octavia Combi 1.6 TDi**, 04/10, 150.000 km, gris mét., familiale économique, attache remorque, volant cuir multifonctions, ABS, CD, ja, airb., vé, ESP, vc, attelage, alarme, odb, da, 7.500.- fixe, Tel. 691500669



Octavia 1.9 TDi 110 CV, 12/02, 250.000 km, 1.400.- fixe, Tel. 691230052

☑ **Skoda Roomster**, '09, 180.000 km, 1900 TDI 105ch ABS, attelage, CD, alarme, 4 airb, Clim, ve, da, vc, ct ok vierge, jantes avec pneus été, jantes avec pneus hiver, très bonne état, 2.950.- à disc., Tel. 691884014

Recherche/Suche

1. Ach. tout SKODA pour export, paiement cash, Tel. 691796026

KAUFE ALLE SKODA Bj. 06-'21, auch Unfall. Geöffnet bis 21.00 Uhr, Tel. +4968681500

SMART

☑ **Smart Roadster**, 07/03, 164 km, blanc, mécanique et carrosserie restauré, option brabus d'usine, échange possible sur base de 10.000.-, la restauration a 250 km de détail par mail, garantie NON, 8.500.- fixe, Tel. 0684229684

SUBARU

☑ **Legacy**, 09/95, 227.111 km, vert, intér. beige, AHK, Servo, ZV, Ausführung Hubertus, für Mängeliste bitte SMS mit Email-Adresse senden, Oldtimer-Versicherung, höhenverstellbares Fahrwerk, 880.- à disc., Tel. 691835803

☑ **Legacy 4x4 Erdgas + Benzin**, 02/99, 190.000 km, vert, intér. gris, ABS, Ahk, Alufelgen, Airb., el. Fh, GPS, Zv, Blechschaden hinten links, KM-Anzeige defekt, Tages Kilometeranzeige ok, fahrbereites Bastlerfahrzeug mit neuer Kupplung, abgemeldet seit 2015, lux. Zulassung, Oldtimerversicherung, gegen Sofortkauf oder gegen Höchstgebot, 999.- à disc., Tel. +4915778847917

☑ **Lieferwagen 4x4**, 04/95, 131.273 km, rouge, intér. cuir gris, ABS, AHK, Airb., Klima, el. FH, ZV, 2 Sitzplätze, Fahrwerk höhenverstellbar, Auspuff defekt, ct ok 12/15, 650.-, Tel. 691748542

Recherche/Suche

ACH CASH SUBARU, Tel. 594533

SUZUKI

KAUFE ALLE JIMNY / VITARA
auch Unfall 0049 68 68 15 00

☑ **Alto**, 10/86, 47.000 km, blanc, intér. gris, Automatik, Ventilschaden, CT abgelaufen 04/20, 550.-, Tel. 899180

☑ **Grand Vitara**, '00, 110.000 km, gris mét., nouvelle batterie, nouveaux pneus terrain, nouveau embrayage, moteur bon état, a prévoir divers travaux de carrosserie, avec papiers, sans CT, 1.980.- fixe, Tel. 621193778

☑ **SJ Samurai 1.3 Cabrio**, 08/91, 126.000 km, noir, préparée Off road, 2 places, CT neuf 06/22, Tüv Kit réhausse+ pneus, Moteur refait (joint de culasse, soupapes) freins +canalisations, démarreur + beaucoup plus, 6.500.- à disc., Tel. 661190920

Recherche/Suche

ACH CASH SUZUKI, Tel. 594533

KAUFE ALLE JIMNY / VITARA, auch Unfall. Geöffnet bis 21.00 Uhr, Tel. +4968681500

TOYOTA

KAUFE ALLE TOYOTA
Bj. '80-'21 auch Unfall 0049 68 68 15 00

☑ **Aygo**, 11/18, 27.600 km, blanc, 7.900.- fixe, Tel. 661223941

☑ **CH-R Hybride 122ch**, 04/18, 47.000 km, beige mét., le haut de gamme de la série hybride, modèle Collection, cuir bi ton grege, sono Jbl avec cuisson de basse, jantes 18", immatriculé France. Pas de vente aux marchands, 20.900.- à disc., Tel. +33623628851

☑ **IQ**, 03/10, 60.000 km, blanc, en parfait état, aucune griffe, ABS, CD, ja, airb., clim., vé, ESP, vc, da, 1ère main, ABS, CD, ja, airb., clim., vé, ESP, vc, 1ère main, da, 4.500.- à disc., Tel. 621830810

☑ **Rav-4**, 02/14, 92.850 km, blanc, 13.500.- à disc., Tel. 26176212

Recherche/Suche

ACH CASH TOYOTA, Tel. 594533

KAUFE ALLE TOYOTA, Bj. '80-'21, auch Unfall. Geöffnet bis 21.00 Uhr, Tel. +4968681500

TRIUMPH

Recherche/Suche

■ **Triumph Spitfire**, cherche Triumph Spitfire ou autre modèle sans moteur ou problem moteur, avec papier, Tel. 691620080

VOLKSWAGEN

KAUFE ALLE VW
Bj. '05-'21 auch Unfall 0049 68 68 15 00

■ **1.9 tdi**, '05, 240.000 km, gris foncé mét., intér. noir, GPS, camera de recul, 7 places, revision faite, vidange avec tous les filtres. freins avant-arrière neufs, cylindre avant neuf, vitres teintées, sièges chauffants, clim., vé, vc, ESP, da, anti-dém., odb, attelage, 3.500.- à disc., Tel. 691702067

☑ **Beetle 1.4 TSI Fender Panorama**, 06/13, 115.500 km, blanc mét., weiß Perlmutteffekt mit Panoramadach, Innenausstattung Volleder schwarz und 18" Alufelgen, in Top Zustand, sehr gepflegt und ohne Mängel, ABS, CD, ja, airb., clim., vé, ESP, vc, sièges él., Xénon, GPS, da, odb, to, alarme, 12.900.- à disc., Tel. 691748798

☑ **Caravelle Comfortline 2.5 D**, 06/08, gris, 96kW, 9 sièges, 4p., boîte man., 130.52 PS, 6 vit., Euro 4, clim. dev./arr., 4 pneus 4 seasons Goodyear Cargo Vector M+S, volant de direction, assistée, moquette, 15.000.- à disc., Tel. 691379574

☑ **Coccinelle**, '75, 69.000 km, noir, intér. beige, CD, CT ok vierge, beauc. de nouv. pces, toit, carbu, pneus, freins etc., rapport d'expertise récent, 17.500.-, Tel. 691635059

☑ **Coccinelle 1969 Moteur TypB 156Ps**, 1/69, 40.000 km, rouge, Vom Normalem Käfer auf Cabrio umgebaut.mit Porschemotor Typ B 4 / 156 PS/Doppelvergaseranlage Neue Bremsanlage, Getriebe, alles 100% abgestimmt. War immer in einer Professioneller Werkstatt, 19.500.- à disc., Tel. 621248792

☑ **Eos**, 04/12, 134.000 km, blanc mét., intér. noir, 1ère main, ABS, CD, alarme, ja, to, airb., odb, clim., anti-dém., vé, da, GPS, vc, sièges él., CT ok vierge, huile boîte DSG remplacé en 08/20, révisions suivant carnet d'entretien effectués au garage ok, 13.000.- à disc., Tel. 621145117

☑ **Fox 1.2 ess.**, 03/09, 106.250 km, blanc, Très belle avec faible kilométrage, Ct vierge 12/2021, carnet entretien VW complet, dernier entretien il y a 3.000 km, roues été et hiver, 3.900.- à disc., Tel. 621264861

☑ **Golf**, 05/09, 217.000 km, gris mét., clim., ESP, 4.000.- à disc., Tel. 621480173

☑ **Golf Cabrio Match DSG 2.0 TDi autom.**, 02/12, 160.000 km, GPS, radio cd, branch. téléphone, Bluetooth, sièges él. chauff., ord. de bord, v.é., rég. de vit., allum.-phare automat. etc., 8.700.- à disc., Tel. 691130273

☑ **Golf GTI 2.0**, '92, à restaurer, 1.300.-, DTR-VENTE CARS Tel. 621321942

■ **Golf V 2.0 GTi**, '06, 176.000 km, b.a., ABS, airb., clim., alarme, ESP, coul. mét., da, DPF, ja, phares anti-br., radio, rétros él., sièges él. chauff., vé, vc, jantes hiver alu 16", jantes été alu 18", 5.000.-, Tel. 671106551

☑ **Golf Variant Highline 1.4TSI de 2017**, '17, 86.000 km, gris mét., Véhicule en excellent état et fort équipé., ABS, airb., clim., vé, ESP, vc, 1ère main, Xénon, GPS, da, odb, alarme, attelage, 22.000.- à disc., Tel. 691303597

■ **Golf VII TDi**, 12/15, 137.000 km, noir mét., GPS, beauc. d'options, 11.900.- à disc., Tel. 691503759



Passat, 12/04, 270.000 km, bleu, intér. gris, ABS, ja, airb., odb, clim., vé, da, vc, porte-bagages, CT ok, tr.b.ét. gén., jamais accidentée, batterie neuve, 2.600.- à disc., Tel. 621405048



☑ **Passat 1.9 TDi**, '03, 317.000 km, ct ok 2/2022, ct ok, 1.650.-, DTR-VENTE CARS Tel. 621321942



☑ **Polo 1.2 TDi**, '11, 198.000 km, ct ok, rien à prévoir, 4.500.-, Tel. 621321942

■ **Polo 1.4 TDi 80 CV 5p.**, 09/08, 75.000 km, gris, ja, vé, 4.500.- à disc., Tel. 691503759

☑ **Polo 1.6L TDi 95cv highline**, 03/19, 29.900 km, noir, clim., volant MF, radio MP3, lecteur cartes SD prises USB, Bluetooth, ordi. de bord, pneus neufs. CT en 2023, 14.900.- à disc., Tel. 691202114

☑ **Polo Highline DSG**, 06/15, 141.800 km, noir mét., tr.b.ét., 3 portes, phares LED, sièges cuir/alcantara chauff., att.-rem. amovible, bcp d'options, prix à disc. sur place, 8.500.- à disc., Tel. 691620046

☑ **RLine Golf VII**, 03/18, 37.000 km, gris mét., très bon état, pas d'accidents, pas de frais à prévoir, révision OK, série limitée, disponibilité plus ou moins dans un mois, vente privée, ABS, CD, ja, airb., clim., vé, ESP, vc, 1ère main, Xénon, GPS, da, anti-dém., odb, to, alarme, garantie expirée seulement 2, 19.800.- fixe, Tel. 661381975 ou 26501860

■ **T1 bus**, '64, état d'origine, ct ok 10/21, 9 vitres, coul. mét. refaite, 48.500.-, Tel. 621252364

■ **T4 Syncro**, '02, 320.000 km, blanc, AHK, Ausrücklager neu, komplettes Fahrwerk neu, Stossdämpfer neu, 6.500.- fixe, Tel. 621432885

■ **Tiguan 2.0 D Highline**, '16, 48.000 km, noir mét., nouv. modèle, 150 CV, full opt., 21.000.- à disc., Tel. +32485254221

☑ **Tiguan 2.0 TDi 150**, 08/16, 145.000 km, blanc mét., ABS, CD, ja, airb., clim., vé, ESP, vc, alarme, odb, anti-dém., da, GPS, 1ère main, 15.900.- à disc., Tel. 621257488

☑ **Touareg R5 Sport**, 06/07, 121.000 km, gris mét., excellente voiture avec le bon look et l'équipement, fantastique à piloter, arrangements pour i pod, pneus / pad. veldig bon, été et hiver, Webasto chauffe w., 5.800.- fixe, Tel. +32487844191



☑ **Touran 2.0 TDi**, '06, 190.000 km, noir mét., tr.b.ét., vitres teintées, clim., radio en tres bon etat, 3.500.-, Tel. +33663031171

☑ **Touran Highline 2.0 TDI 177 CV**, '12, 119.850 km, 7pl., cuir, tois. panoram., boîte SMG, Mot. 170 Cp., caméra recul, att.-rem. tr. b. ét., tr. b. entretenu, gge, carnet à jour, 14.350.-, Tel. 691336274

☑ **Touran Trendline 1.6 TDI 7 places**, 04/12, 133.000 km, noir mét., en excellent état, CT vierge 06/22, amortisseurs, disques et plaquettes arrière tt neuf, pneus neufs, entretien complet fait 05/21, rien à prévoir. ABS, CD, ja, airb., clim., vé, ESP, vc, 1ère main, Xénon, da, odb, 9.500.- fixe, Tel. +32489246294 ou 621762574

☑ **Transporter**, '06, 178.000 km, blanc, intér. gris, clim., vé, CT ok, kit abt homologué, 9.500.- à disc., Tel. 621145117

☑ **VW UP 44KW**, 12/16, 4.400 km, gris mét., 3 portes état neuf, véhicule ayant peu roulé et en super état, airb., vé, vc, da, 1ère main, 7.500.- à disc., Tel. 661425177

Recherche/Suche

1. Ach. tout VW pour export, paiement cash, Tel. 691796026

PRO **AERENGOLF+POLO KAAFENMIR** Tel. 512391 ou 621263252

KAUFE ALLE VW, Bj. 05-'21, auch Unfall. Geöffnet bis 21 Uhr, Tel. +4968681500

VOLVO

KAUFE ALLE VOLVO, Bj. '04-'21 auch Unfall **0049 68 68 15 00**

☑ **V40 2.0 T4 Cross Country AWD Geartronic**, 11/13, 66.500 km, noir mét., ABS, CD, ja, airb., clim., vé, ESP, vc, sièges él., alarme, odb, anti-dém., da, GPS, excellent état, 16.290.- à disc., Tel. 691110793

☑ **V70 d5**, '07, 275.000 km, bleu, CT vierge du 05/21, très bonne état, très propre, roue été de mai 2021 roue hiver bonne prix fixe , 3.250.- fixe, Tel. 661735359

☑ **Volvo V40 D2**, 02/17, 132.000 km, bleu mét., Kit R Design, chauffage de stationnement, sièges demi cuir. Intér. très propre, 8x jantes alu. 17" pneus hiver neufs GPS, Xénon full LED, 14.000.- à disc., Tel. 691338107



Volvo XC60, 05/10, 200.000 km, beige mét., Voiture en excellent état. Premier propriétaire. Pneus quatre saisons. Contrôle technique jusqu'au 7 novembre 2021. Carnet de voiture disponible. Dernier entretien juin 2021. 4 pneus été supplémentaire , 12.500.- à disc., Tel. 691782224

■ **Volvo XC90 D5 Kinetic**, 7/06, 89.000 km, marron mét., 4x4, 2.4l. 185 ch, diesel. Lava sand pearl. Xenon, très bon état Ext. et Int., sans accident, beaucoup de place, 1er main, Standheizung, CT: 06/22, pneus hiver jt. alu, 14.800.- à disc., Tel. 6211137382

Recherche/Suche

KAUFE ALLE VOLVO Bj. '04-'21, auch Unfall. Geöffnet bis 21.00 Uhr, Tel. +4968681500

Andere Marken AUTRES MARQUES



PRO **Autorecyclage Fers et Métaux Schiltz**, Achète voitures, ferrailles au prix le plus haut, Tel. 621165221

■ **Camping car Fiat Ducato 2.3**, '14, 70.000 km, 4 places assises, 6 couchés, TV, panneau solaire, parabol, att.-rem., garantie mécanique 1 an, 40.000.- fixe, Tel. 621797043

☑ **DKW AUTO UNION Schnellaster F800/3**, 04/57, 77.600 km, bleu, der 64 jährige Wagen hat fast 50 Jahre in einer trockenen Garage gestanden, weshalb er so hervorragend in Schuß geblieben ist, 20.000.- à disc., Tel. +49172711344

■ **LKW Scania R142HL**, '82, Lenkproblem, 1.500.-, Tel. 621167197

Recherche/Suche

■ **Achat auto avec problème moteur ou carrosserie**, telquel, enlèvement rapide, Tel. 621661257 ou 592567

Wohnwagen CARAVANES

☑ **Camp-Let 2GO Cotton**, 06/16, blanc, caravane pliante, surface habitable 17m2, 2 lits double, poids 250kg, pma 500kg, jamais utilisé, 4.800.- à disc., Tel. 691468677

■ **Caravane Gruau**, 8,50m, WC, carte grise, tr.b.ét., 1.500.-, Tel. +33771846868

Anhänger REMORQUES

■ **Différentes remorques agricoles**, Tel. 522287 ou 621554005

☑ **Marquardt Exclusiv 2000**, Top Zustand Preis VB, 5.000.-, Tel. 621141370

■ **Pferdeanhänger Sluis**, Polyester, 3.500.-, Tel. 621200629 ou 621200630

■ **Remorque 1.80m x 1.10m**, avec bâche et roue de secours, 300.- à disc., Tel. +33751946060

☑ **Remorque porte - voiture**, 1 axe, basculante, plateau 3.5 x 2.0 m, amortisseurs avec rampes intégrées, 1.500 kg, roues taille basse, roue sec. , 2.900.- à disc., Tel. 621225117

■ **Remorque porte-voiture**, '20, 1.500kg, pta, roues de secours rampes, amortisseur, prix à disc., Tel. 621225117

☑ **Remorque porte-voiture Walt TD3000**, 11/06, Ladefläche (5,20 x 2,20m) samt Zurrösen wie auch die Gasdruckfedern der Rampe wurden erneuert. Die Deichsel ist in der Höhe verstellbar. Kann auch auf Kugelkopf umgerüstet werden, 6.250.-, Tel. 621296399

CABRIOLET

KAUFE ALLE CABRIO, Bj. '02-'21 auch Unfall **0049 68 68 15 00**

☑ **Mazda MX-5 10th Anniversary - limitiertes Sondermodell**, 04/99, 146.000 km, bleu mét., intér. cuir bleu, ABS, CD, Alufelgen, Airb., Klima, el. FH, Servo, ZV, TÜV o.k., mit Certificate of Authenticity und Coc, ohne Rost, guter Zustand, 7.799.- fixe, Tel. +491777015596

■ **Mercedes E320 Cabrio**, '94, 26.000.- à disc., Tel. 621159201

☑ **Peugeot 205 GTI Cabriolet**, 10/90, 174.000 km, vert mét., intér. cuir noir, ABS, CD, alarme, ja, airb., vé, da, vc, CT ok vierge, entretenue et état impeccable, voiture qui prend de la valeur chaque année, 13.000.- à disc., Tel. +33651883846

☑ **Peugeot 306**, '03, 100.000 km, avec Hardtop + roues hiver ja, 4.500.-, Tel. 621241832

☑ **Porsche 997 4S Cab.**, 01/07, 72.000 km, noir mét., intér. cuir noir, ABS, CD, alarme, ja, airb., odb, clim., anti-dém., vé, da, ESP, GPS, vc, Xénon, sièges él., CT ok vierge, ttes opts, 58.900.-, Tel. +33609142719

☑ **Volkswagen Coccinelle**, '75, 69.000 km, noir, intér. beige, CD, CT ok vierge, beauc. de nouv. pces, toit, carbu, pneus, freins etc., rapport d'expertise récent, 17.500.-, Tel. 691635059

☑ **Volkswagen Eos**, 04/12, 134.000 km, blanc mét., intér. noir, 1ère main, ABS, CD, alarme, ja, to, airb., odb, clim., anti-dém., vé, da, GPS, vc, sièges él., CT ok vierge, huile boîte DSG remplacé en 08/20, révisions suivant carnet d'entretien effectués au garage ok, 13.000.- à disc., Tel. 621145117

Recherche/Suche

ACH CASH CABRIO, Tel. 594533

Audi KAUFE ALLE CABRIO, Bj. '02-'21, auch Unfall. Geöffnet bis 21.00 Uhr, Tel. +4968681500

Geländewagen TOUT TERRAIN

KAUFE ALLE 4x4, Bj. '90-'21 auch Unfall **0049 68 68 15 00**

☑ **Lada**, 01/18, 37.000 km, excellent état, 11.900.- fixe, Tel. 691355050 ou 691129633

■ **Toyota Rav-4 2.2 4x4**, '08, 197.000 km, noir mét., intér. cuir noir, 136ch, clim., airb., ja, CD, ABS, odb, anti-dém., da, vc, sièges él., vé, 5.900.- à disc., Tel. 691473816

Recherche/Suche

1. Ach. tout 4x4 pour export, paiement cash, Tel. 691796026

Jeep KAUFE ALLE 4x4, Bj. '90-'21, auch Unfall. Geöffnet bis 21 Uhr, Tel. +4968681500

Lieferwagen UTILITAIRE

☑ **Subaru Lieferwagen 4x4**, 04/95, 131.273 km, rouge, intér. cuir gris, ABS, AHK, Airb., Klima, el. FH, ZV, 2 Sitzplätze, Fahrwerk höhen-verstellbar, Auspuff defekt, ct ok 12/15, 650.-, Tel. 691748542

☑ **Volkswagen Transporter**, '06, 178.000 km, blanc, intér. gris, clim., vé, CT ok, kit abt homologué, 9.500.- à disc., Tel. 621145117

Recherche/Suche

■ **Ch. camionnette VW, Renault Traffic**, ou Boxer, vitrée, etc., faire offre, Tel. 621661257

Oldtimer COLLECTION

☑ **Bmw 525td e34**, 04/94, 135.000 km, rouge mét., intér. gris, ABS, ja, airb., clim., vc, da, rég. de vit., CT ok vierge, jantes 17" BBS orig. BMW avec pneus neufs, susp. neuves (ressorts H&R), très soignée, jamais accid. ou repeinte, pas de rouille, 8.400.- à disc., Tel. 621268062

■ **Chevrolet Chevy Van G20 Shorty**, CT ok 10/20, assurance Oldtimer, nouvelle boîte (gtie 1 an), à voir sur place, ne répond pas aux numéros cachés, Tel. 661160562 ou 550508

☑ **Chevrolet Corvette C3 5.7**, '80, 23.000.- à disc., Tel. 621407787

■ **Fiat 500**, '65, 5.700.-, Tel. 691305911

☑ **Ford Capri 3.0 S MK3**, 01/78, 110.000 km, bleu, voiture classic, mécanique très bien entretenu, carrosserie en bon état, CT ok, 15.500.- à disc., Tel. 621700538

☑ **Ford Mustang Coupé V8 4.7 essence autom.**, 05/68, 33.000 km, blanc, blanc casse avec stripes, jantes alu eleanor, magna flow, échappements avec super sound, avec factures, california car, ct ok vierge 5/23, 37.500.- à disc., Tel. 621195773

■ **Ford Mustang V8 4.7 Benz.**, '68, 33.000 km, crémeweiss mit schwarzen Rennstreifen, 147 kW, sehr gepflegter Wagen, sehr schöne Alu Eleanor Felgen u. Magna Flow Doppelrohrauspuffanlage mit super Sound, California Car, sehr zuverlässiger u. ehrlicher Wagen, Oldtimer Zulassung bis 16.05.23 gültig, Automatikgetriebe, innen schwarz, Bench Sitzbank mit Mittelarmlehne, wurde fast alles in den letzten Jahren erneuert, Details auf Nachfrage, Rechnungen vorhanden, 37.600.- à disc., Tel. 621195773

Jaguar MK2 340 210cv 3.5 6 cyl., '07/68, 34.500 km, bleu, intér. cuir bleu, CT ok vierge 10/21, magnifique voiture en bleu foncé/gris métallisé, jantes batons, boîte manuelle 4 vitesses avec Overdrive, int. cuir, roule très bien, très fiable et confortable, voiture histo. lux., 43.000.- à disc., Tel. 621268062

Mercedes 406D 3.5T Kipper 2.2 D, 04/74, 158.000 km, bleu, 44kW, 25.- Jahres Steuer + Oldtimer Versicherung, 3-Seiten Kipper, ohne Garantie, seit '00 abgemeldet, gegen Gebot, weitere Info nur per E-mail möglich, bitte SMS mit E-mail Adresse senden, 1.800.-, Tel. 691166875

Peugeot 2x 306 Cabrio 1.6 autom., '95, 178.000 km, rouge, 74 kW, essence, + grand lot pièces de rechange nouveau, ct ok 5/22, nouv. pneus, nouv. freins, vert 306 Cabrio 1.6 autom., essence, 1994, 2.600.-, Tel. 621512727 ou 26510058

Porsche 911 S 2.7 Clubsport 180cv, 10/75, 48.000 km, orange, intér. gris foncé, CT ok vierge 10/2021, ent. rest., moteur ent. refait, pour rallyes de régularité, avec arceau de sécurité, suspensions Koni, sièges Recaro, etc., TVA récup., 73.000.- à disc., Tel. 621268062

Subaru Legacy, 09/95, 227.111 km, vert, intér. beige, AHK, Servo, ZV, Ausführung Hubertus, für Mängelliste bitte SMS mit Email-Adresse senden, Oldtimer-Versicherung, höhenverstellbares Fahrwerk, 880.- à disc., Tel. 691835803

Suzuki SJ Samurai 1.3 Cabrio, 08/91, 126.000 km, noir, préparée Off road, 2 places, CT neuf 06/22, TÜV Kit réhausse+ pneus, Moteur refait (joint de culasse, soupapes) freins +canalisations, démarreur + beaucoup plus, 6.500.- à disc., Tel. 661190920

Volkswagen T1 bus, '64, état d'origine, ct ok 10/21, 9 vitres, coul. mét. refaite, 48.500.-, Tel. 621252364

CAMPING-CAR

KAUFE ALLE WOHNMOBILE
ZU HÖCHSTPREISEN 0049 68 68 15 00

KAUFE ALLE WOHNMOBILE
ZU HÖCHSTPREISEN 0049 68 68 15 00

Camping car Fiat Ducato 2.3, '14, 70.000 km, 4 places assises, 6 couchés, TV, panneau solaire, parabol, att.-rem., garantie mécanique 1 an, 40.000.- fixe, Tel. 621797043

Ch. camping-car type "fourgon" b.ét., CT ok, peu importe l'année et nbre de Km, faire offre, Tel. +32473477311

Camping-Car Euramobil TT 650, 09/10, 32.000 km, blanc, intér. orange, EB White Star Fiat Ducato 3.0 130 CV X250, 1re main, ABS, CD, to, airb., odb, clim., anti-dém., vé, da, ESP, vc, CT ok vierge, 6 vit., 4 pers., 39.000.- à disc., Tel. 691802347

KAUFE ALLE WOHNMOBILE, ZU HÖCHSTPREISEN. Geöffnet bis 21.00 Uhr, Tel. +4968681500

Fiat Hymer Camper Diesel, 04/09, 76.600 km, 88 kW, boîte man., Marquise, Anhängerkupplung, Veloständer, Just seriö Ufroen gi beäntwert, 36.000.- à disc., Tel. 691799806

Nutzfahrzeuge VÉHICULE INDUSTRIEL

Bobcat 753 2,5 Diesel Tonnen, '99, Bordcomputer, 4x4 Allradantrieb, ca. 2.000 Betriebsstunden, an Meistbietenden abzugeben! Bitte Emailadresse per SMS für weitere Infos, 10.000.-, Tel. 691706366

Camion Fourgon Iveco Eurocargo, 12/07, 140.000 km, jaune, Euro5, 1re main, tous entretiens dealer Iveco, 12 to. caisse long.: 7500 larg.: 2400 haut. 2500 volume: 45 m3, CT vierge, parf. ét., couchette cabine avec Webasto, gros haillon 1500 kg av. télécode porte large latérale droite, toit translucide, idéal pour prépa transport voiture de course, 9.900.-, Tel. +32497530550

Transit Pritsche / Alkoven, 10/12, 117.000 km, noir mét., intér. gris foncé, 1. Hand, ABS, AHK, CD, Alarm, Airb., Bordcomputer, Klima, Wegfahrsperre, el. Fh, Servo, ESP, GPS, ZV, TÜV o.k., gepflegt, Fahrgestell mit abnehmbarer Pritsche auf Standbein System, zulässiges Gesamtgewicht 3500 kg (PKW Führerschein), Anhängerlast 2800 / 750, 24.000.- à disc., Tel. 26530663

Landwirtschaftliches VÉHICULE AGRICOLE

Alte guterhaltene Pferde- und Kuh-Halter, für Dekozwecke, Preis nach VB, Tel. +4965879536

Hanomag Perfekt 401, '67, Borgward, 32 PS Motor, sehr guter Zustand, lux. Papiere, nehme in Zahlung, 5.350.- à disc., Tel. 621477550

Herse Ebuzeus 8 m, neuf, saphir, très bonne qualité, 1.111.-, Tel. +32474399954

Oldtimer Schlepper Hela D24, komplett restauriert, Motor neu, Reifen mit Schläuchen neu und noch vieles mehr, angemeldet, Papiere ok, 8.100.- à disc., Tel. 621794536

Roues acier tracteur, pour tracteur Fordson, Fendt, Deutz ou autre, avec roues 28-31", 120.- fixe, Tel. 621750315

Wassertank, 20.000 l, 20m3, 2 Jahre alt, 875.-, Tel. 691222884

Recherche/Suche

S. kl. Traktor, bis 30 PS mit Hydraulik und Zapfwelle, Papiere egal, günstig, Tel. +49650295438



**Jantes
et Pneus**

13" JANTES ET PNEUS

4 pneus, Weatherproof toutes saisons Nokian 175/70/R13 T82 neufs, Pétange, possibilité déplacement chez vous +/-50km, 220.-, Tel. 691886705

14" JANTES ET PNEUS

4 jantes BMW, orig. BMW Oldtimer, Leichtmetall Felgen in Alpina-Optik 6, 5x14 ET25 5x120 Teilenummer 1118282 passend für E3, E9, E12, E21, E23, E24, E28, B7, B9, 400.-, Tel. 621769124

4 pneus été, 185/65 R14 86H, Nankang, sur jantes Kia Rio 4 trous, pratiq. neufs (1500 km), 80.-, Tel. +32486799941

4 pneus été av. jantes, Michelin Energy 185/65/R14, 80.-, Tel. 691654625

4 pneus été Nexen, 175/65 R14 86T, tout neufs, 0 km, 150.-, Tel. 621495565

4 pneus été sur jtes alu neuves, 165/60/R14 75H, 4mm au dessus du témoin, 4 trous, marque Anzio Wheels ET45 5Bx14H2, possibilité de se déplacer, 80.-, Tel. 691855797

4 pneus hiver, 185/70R14 81T, jtes alu. Enzo, 150.-, Tel. 691503759

4 Sommerreifen für VW Golf, Continental Contact auf Alufelgen 4-Loch 185/60R14, Profil fast neu, Tel. +4965879536

6 jtes alu. BBS, 6,5x14 orig. BMW E28, Tel. 691568229

Pneus d'hiver, sans jantes, encore en bon état, achetés en 2018, utilisés sur une Hyundai i10, référence : 175/65 R14, 150.- à disc., Tel. 691700340

Roues pr Opel Corsa C, 175/65/R14 82T, 5 1/2 JX14 ET 49, pneus sur ja, 80.-, Tel. 23699312

15" JANTES ET PNEUS

1 pneu été, prix neuf 75.-, Dunlop SP Sport Fastresponse 185/60 R15 84H, tt neuf, 50.-, Tel. +33623628851

1 Reifen Michelin MXV2, neu, 205/65 R15 91V, 45.-, Tel. 661111004

2 pneus été, GoodYear 195/65/15, 6 mm de gomme, tr.b.ét., 35.- à disc., Tel. 691884014

2 pneus été, Yokohama 175/65/15/84H, 7mm, 40.-, Tel. 691407080

2 pneus été 195/60-15, Hankook Kinergy Eco 195/60 R15, 5mm, prix pour les 2, avec ou sans jantes alu, Alfa Romeo, 20.- à disc., Tel. 691840135

2 pneus été Continental, 185/60 R15, 50.-, Tel. 661100876

2 Reifen Michelin Energy, 205/60 R15 91H auf exklusiv Alufelgen für Citroën XM und P605, 120.-, Tel. 661111004

4 ja Audi A4 avec pneus, été, bon ét., 6mm, 200.- à disc., Tel. 358090



4 jantes, 15x6j Topy 8511279 k 30 5 trous distinctés de 5cm, 60.-, Tel. +33678894629 ou +33637223407

4 jantes 15" pour BMW E36, hiver avec enjoliveurs 15H2, 5 trous, 55.-, Tel. 661726351

4 jantes acier, Audi, VW, Seat 15/6J, 60.-, Tel. 691407080

4 jantes acier p. Peugeot 307, av. 2 pneus été Michelin Energy 195/65/R15, 4 trous, 80.-, Tel. +32494921146

4 jantes alu 15" Pneus Golf VII, jantes orig. VW, 6x15 Et 43, Pneus Michelin Toutes Saisons En 195 x 65 x 15, Profil 2x 6 mm 2x 4 mm, 350.- à disc., Tel. 691147304

4 jantes alu a 4 trous avec pneus, 195/45/15 pour Volvo ça va pour la V40 et S40, tr.b.ét., 70.- à disc., Tel. 691884014

4 jantes alu Chevrolet Van, origine, 15", 5 trous, avec capuchons, refaits à neuf, ne répond pas aux numéros cachés, 400.-, Tel. 661160562 ou 550508

4 jantes origines Skoda, 6J15H2ET43, très propres, VW, Seat aussi, voir photo pour les références, 190.- à disc., Tel. 691500669

4 jantes tôle avec pneus, ET27, 6J15H2M, 4 trous, pneus en mauvais état, pour Peugeot ou autre, 110.-, Tel. 621749306

4 pneus, 185/65R15, 80.-, Tel. 621722999

4 pneus, 195/65R15, 80.-, Tel. 621722999

4 pneus Continental, 195/65 R15, exc.ét., Tel. 621515238 ou 513146

4 pneus été, Bridgestone Turanza Eco enliten, 185 /65 R15, pratiquement neufs (1000 km parcourus) DOT 1420, 100.- fixe, Tel. 661707050

4 pneus été, GoodYear Duragrip 185/65 R15 92T, 2 pneus usés à 10%, 2 pneus usés à 70%, paiement en espèces, livraison éventuelle, 60.- fixe, Tel. +33687367009

4 pneus été, Hankook Optimo 185/65 R15 88H, peu usées, tr.b.ét., 100.-, Tel. 621523352

4 pneus été avec jantes alu, Marshal 195/55 R15 pour VW Polo, 80.-, Tel. 621234004

4 pneus été ContiContact3, 185/65 R15 88T, pour Fiat Punto, tr. peu roulés, 150.-, Tel. 661240449

4 pneus été neufs, Yokohama Bluearth A34 175/55R15 77Y, 150.-, Tel. 621375149



4 pneus été, Michelin 185/60R15, 84H (5.000km) avec ou sans jantes alu. BorbetTC 6x15 ET45 4x100 pour Renault Clio3, prix à disc., Tel. 621753134

4 pneus hiver, Michelin Alpin 5 195/65 R15 s. 4 jtes acier d'origine MB ET 37 6 1/2 J x15H2 et 4 enjoliveurs MB, 400.-, Tel. 621412037

4 pneus hiver, Hankook 165/65R15 tout neufs sur jtes acier 4 trous, 250.-, Tel. 691318791

4 pneus hiver, 195/65R15 s. jtes acier 5x112, 150.-, Tel. 691503759

4 pneus hiver, Uniroyal 185/60R15 av. jtes acier 5 trous p. Seat Ibiza ou autres, 150.-, Tel. 691503759

4 pneus hiver Golf V et VI, 195/65R15 91T avec jtes acier et enjoliveurs origine VW, 50.-, Tel. 621215449

4 Reifen Michelin Energy, 205/60 R15 91V auf exklusiv Alufelgen für Citroën XM und P605, 240.-, Tel. 661111004

4 roues compl. hiver, 185/55 R15 82H, peu servies, 1.200 km, état neuf, 179.-, Tel. +33382255928

4 roues complètes hiver, sur jtes tôle, 5 trous, sur pneus Continental 185/60/R15, orig. VW polo, util. 1 hiver, le lot, 220.-, Tel. +33647266111

4 roues hiver, pneus Goodyear UG8 185/60/15, tr.b.ét., sur jtes acier p. VW Polo à partir de 2010 ou autre voiture, 250.-, Tel. 691332059

Jantes acier + pneus hiver, pour Toyota Aygo, Pneus Sempert Master Grip 2 En 165/60 R15 77T M+S, jantes acier En 4, 5J x 15 Et 35, très peu util., 200.-, Tel. 691147304

Jantes alu AEZ 15" 4x100, avec pneus été 195/50 R15 pour VW, Mazda, Opel Renault, jantes: 7J ET38 alésage 60, 1 avec bague de centrage 54,1 et 57,1, 220.-, Tel. +3263385669

Jantes BBS original pour Golf I, II, 4 nouv. pneus 185/45 R15, 1.600.- fixe, Tel. 661808001

Pneus été, Dunlop 185/60/15 sur jtes acier, 120.-, Tel. 621780744

Pneus été Continental, quasi neufs, 7mm, roulés +/- 100km, 165/60 R15 77H, 160.-, Tel. 621191155

Pneus été orig. BMW 5, Pirelli 16" sur jantes alu, tr.b.ét., dans l'emballage, 400.-, Tel. 621255502

Pneus été Pirelli avec jantes alu, pour BMW, 205/60 R15 91H, super profil, 39.- fixe, Tel. 691890649



Pneus hiver sur jantes, 195/55R15 H, 2 pneus achetés 12/19, 2 pneus achetés 2016/15, 250.-, Tel. 691409131

Pneus pour Honda Accord Civic, origine Honda, écrous compris, 6x15 ET 55 5x114,3 pneus Good Year Vector 4 Seasons Gen 2 M+S 195/65 R15 91H, profil 6,5 mm, DOT 2915, 119.- à disc., Tel. 691301276

Winterreifen, Vredestein 195/70R15C M-S, 1.000 km, 200.-, Tel. 621220340

16" JANTES ET PNEUS

1 jte alu avec pneu été, jamais util., 215/65/R16 98H, pour Tucson, 25.-, Tel. 621245120

1 pneu été, b. ét., sans jante, Goodyear Efficientgrip, 205/55 R16 91V, région à Florange, 30.-, Tel. 691332059

2 pneus été Hankook, 205/45 R16 83V, 50.-, Tel. 661100876

2 pneus hiver Bridgestone, 235/60 R16 100H, 6mm, 100.-, Tel. 691407080

2 pneus hiver Hankook, 205/50 R16 91H, 6 mm, 80.-, Tel. 691407080

2 pneus hiver Michelin, 195/55 R16 87T, 6mm, 80.-, Tel. 691407080

2 pneus Michelin, 205/55 R16 91H, 50.-, Tel. +33382568301

4 pneus Michelin Agilis Camping M+S, 225/75 R16CP, 7,5 mm, Index 116, 245.- à disc., Tel. 621234904

2 pneus neige, Pirelli 235/60R16 avec 4-5mm de profil, b.ét., 50.-, Tel. 691655025

4 enjoliveurs Chevrolet 16", tr.b.ét., servis 1 saison, 40.-, Tel. 621181325



4 jantes 16" pour Jaguar S et X, avec pneus hiver 205/60 R16 96H, 160.- à disc., Tel. 621268445



4 jantes acier, pour Opel ET 41, avec pneus hiver Hankook 215/60 R16, profil 8.38, de 2018, possibilité d'avoir les jantes ou pneus séparés, 195.- à disc., Tel. 691884014

4 jantes acier, 7J16 H2 IS 32, pour Citroen C5, 80.-, Tel. 23699312

4 jantes acier, 6 1/2JX16X50 pour Ford Mondeo, 80.-, Tel. 23699312

4 jantes acier, 20.-, Tel. 621810361

4 jantes acier Toyota Auris, pour 205/55R16, avec capteurs pression pneus et écrous de roue, 60.-, Tel. 621268062

4 jantes alu Dezent RE, 6,5x16,5x100 Golf 4, Polo, ET38 avec pneus été Delinte 205/45/16 87W DOT5019, roulés 500km, état neuf, 400.-, Tel. 621813725

4 jantes alu MB C W204, 7Jx16ET43, orig. Mercedes, tr.b.ét., 195.-, Tel. +496868180644 ou 691663607

4 jantes alu Platin Silber 6.5x16 4 trous, et 4 pneus hiver Continental TS850 FR TL + 16 écrous, pn: 856.-, p.v.: , 250.-, Tel. 621408141

4 jantes alu RC Design 5 trous, neuves, 6,5Jx16H2, possibilité de se déplacer, 200.-, Tel. 691855797

4 jantes en acier 16", 5 trous ET 50 pour Seat et VW, tr.b.ét., 55.- à disc., Tel. 691884014

4 jantes orig. VW Multivan Sima 16, 6,5Jx16H2, ET51, 5/120, pour pneus 215/65 R16, compatible hiver, exc. état, pas de griffes et lavées, prix neuf 700.-, 250.- fixe, Tel. 621316699

4 jantes Rial Metal Grey p. BMW1, av. pneus 205/55 R16 avec 4 capteurs roues, aucune griffes ni coup, tr.b.ét., 300.-, Tel. 691661425

4 jtes 16" pour Nissan Navara, 500.- à disc., Tel. 691651338

4 jtes acier VAG, 6,5x16 H2 ET42 5x112, pour Passat 3C, Tel. 691261762 ou 26176256 de 21h à 22h

4 pneus d'été Continental VanContact ECO, 215/65 R16C 106/104T, roulé 2.187 km, 350.-, Tel. 621644277

4 pneus été, Bridgestone Runflat 205/60/16 92W, acheté en 2018, 2 pneus 7mm, 2 pneus 5.5mm, tr.b.ét., 180.-, Tel. 621456611

4 pneus été, 195/55 R16 87V, Michelin Primacy 3, DOT1719, roulés 1.000 km, 220.-, Tel. 621456611

4 pneus Goodyear 4 saisons, état neuf, 225/75 R16C, pour camionnette, 105.-, Tel. 621142591

4 pneus hiver, Goodyear Ultragrip 9 M+S sur jantes en tôle Taille 205/55/R16 91H Bon profile (7mm) voir photos, utilisés une saison sur une Audi A3, 350.- fixe, Tel. 621415847

4 Pneus Hiver Citroen, Toyota, Krisalp HP3 215/65 R16 SUV pour Citroen Spacetourer / Toyota Proace Verso sur jantes Acier. Profil - 6 mm, 200.- à disc., Tel. 621363063

4 pneus hiver Goodyear s. jantes alu, 205/60 R16, sur jantes alu original Fiat, 0km, jamais roulés, complet neuf, 630.-, Tel. 621142591

4 pneus hiver Goodyear UG9, sur jtes acier 6 1/2Jx16H2, ET37, 5 trous, 205/16/55 H91, tbét., région Florange, 235.-, Tel. 691332059

4 pneus hiver Michelin, 205/60 R16 92T 5mm, 110.-, Tel. 691407080

4 pneus Michelin 205/55 R16, b.ét., 80.-, Tel. +33751946060

4 pneus Michelin Energy + jantes alu, 205/55 R16 91V montés sur jantes 7.0J x 16 CH 4-29, 50.- à disc., Tel. 621497591 ou 621724219

4 pneus neufs été, Conti Eco Contact 2x205/45 R16H et 2x 185/50R16H pour Smart, 250.-, Tel. 621375149

4 pneus neufs Michelin Primacy, - ETE - 195 x 55 R16 87W pour Mini ou similaire- état neuf, roulé 150 kms, 150.-, Tel. 661261685

4 pneus pour Twingo, Contiecontact5, av. 185/50 R16 81 H, arr. 205/45 R16 83 H, roulés 800km, 200.- à disc., Tel. 691472994

4 roues complètes hiver 16", Goodyear 205/55 R16 91H, utilisés sur Mégane, 200.-, Tel. 621547747

4 roues hiver BMW série 5, 4 jantes alu + 4 pneus hiver M+S Hankook 225/55R16 95H, 20 % d'usure. Urgent, 420.-, Tel. +33636687331

4 roues hiver très bon état, Continental WinterContact 235/60 R16H sur jtes, roulés 1 saison sur Ford Kuga, 2x hiver Dunlop WinterSport 3D 235/60 R16 roulés 2 saisons sur Ford Kuga, 300.-, Tel. 621161025

Enjoliveurs 16", servis une saison, 40.- fixe, Tel. 621181325



Jantes alu, pour châssis Fiat Ducato Maxi ou Campingcar, 5x130 ET 68, 425.-, Tel. 621234904

Jantes alu & pneus hiver, Goodyear M+S Ultragrip 7, tr.b.ét., 7.0J x 16H2 ET35, jtes nves, 290.-, Tel. 621749306

Jantes alu VW, 1 jante alu VW, 6,5 Jx 16H2ET42, légèrement griffées, 20.-, Tel. 26908283

Jantes alu. léger Gaspra, 6.5Jx16 p. Volvo V40 (et autres modèles) avec Michelin Pilot HX 205/50 R16 (occasion), 350.-, Tel. 621276446

Jantes Borbet, pneus hiver Goodyear Ultragrip 8 215/65/16 98T, profil 6,5 mm, peu roulés, 350.-, Tel. +3263400726

Rapid - Prêts 35 ANS
COURTIER EN CREDIT
Tél. : 0032 63/23 62 68
SANS FRAIS / RBST s/cpte LUX /
PAIEMENT A ARLON & ATHUS

Baisse de taux
exceptionnelle!
TRAITEMENT
DOSSIER 5 mn
ARGENT
LE JOUR MÊME!



**PROPRIETAIRES
EN DIFFICULTE :**
ALLÉGEZ VOS CHARGES PAR
1 SEUL CREDIT À
TAUX REDUIT
à partir de 3,86%

☑ **Jantes originales VW 6,5Jx16 ET50**, pour Golf V, VI, VII, Touran, Caddy etc., 210.- fixe, Tel. 691192848

☑ **Pneus été et jantes aluminium**, 2 pneus Turanza et 2 pneus Fulda, 205/55 R16, tr. peu utilisés (150 km), 4 jantes alu, 130.-, Tel. 621473111

■ **Pneus hiver**, Yokohama 215/60R16 99H M+S V905 W-drive, 2x 7mm, 2x 5mm, DOT 2816, tr.b.ét., 85.-, Tel. 691490798

■ **Pneus hiver**, Pirelli 215/60R16 99H M+S, Sottozero 3, DOT2615, 2x 6mm, 2x 4mm, tr.b.ét., 49.-, Tel. 691490798

☑ **Pneus hiver sur jantes noires**, pour VW Passat, 205/65 R16, tr.b.ét., Tel. 26845160

☑ **Roues hiver Audi A3**, pneus Dunlop hiver 205/55 R16 sur ja Audi A3 5x112, tr.b.ét., 280.-, Tel. 691250701

☑ **Roues hiver BMW série 5 E60**, 4 jantes alu + 4 pneus hiver M+S Hankook 225/55R16 95H, usure 20%, 590.-, Tel. +33623628851

☑ **Roues hiver pour Porsche 964**, Pirelli Sottozero Winter 240 N1, 205/55 et 225/50VR16 avec DOT 2011/2012 sur jantes d'origine modèle 1991, 400.-, Tel. 621151090

☑ **Set roues hiver pour BMW 320**, 225/55R16, état neuf, 450.-, Tel. +3263223138

☑ **4 jantes alu Mercedes**, 8,5J x 17H2 ET34, 5 ET pour pneus 245/45 R17 99H, 290.-, Tel. 621265043 ou 518894

☑ **4 jantes alu orig. BMW Sternspeiche 393**, pour BMW 3 et BMW 4, Années 2014-2019 F30, F31, F32, F36.. très bon état, 17 pouces, 290.-, Tel. 621776211

■ **4 jantes alu OZ Vela 5 branches**, 8x17 ET35 pour Audi, 500.-, Tel. 691114013

■ **4 jantes alu pour Ford Mondeo 4**, 5 trous, 235/45 R17, entraxe diagonale: 10,5 cm, 200.- fixe, Tel. 621741559

☑ **4 jantes alu.**, av. pneus 4 saisons 215/60 R17C, p. VW T6, b.ét., 200.- à disc., Tel. 621148506

☑ **4 jantes alu. Audi Q5 4 GA S**, + pneus Dunlop SP Winter Sport 3D 235/65/17, DOT 31/16, parfait état, 250.-, Tel. 621500021

■ **4 jantes tôle avec pneus hiver**, Continental Wintercontact (pneus encore b.ét.) pour VW Sharan ou autre, voir détail, 400.-, Tel. 621749306

☑ **4 jtes alu + pneus XC90 Volvo**, pneus hiver, jantes 5Jx17, 5 entraxe trous 108mm, 300.-, Tel. 621207937

☑ **4 jtes alu avec pneus hiver**, 4 jtes alu VW Tiguan 7.0Jx17H2 5x112 ET40 (tr.b.état) pneus hiver Conti TS850P 215/65 R17 99H, 4mm, 300.- fixe, Tel. 621185665

☑ **4 jtes alu avec pneus VW Touareg**, pneus M+S Michelin, 235/65 R17 108h, 600.-, Tel. 621207937

☑ **4 jtes alu Mini avec pneus été**, Pirelli Cinturato P7 205/55 R17 91V, 4,5 mm, 5 trous, 250.-, Tel. 661830915

☑ **4 jts alu avec pneus hiver BMW**, Autec, 8x17 ET38, 5x120, pneus Semperit, 225/45 R17 91H, DOT3913, 180.-, Tel. 621299878

☑ **4 pneus**, 2 pneus Dunlop 225/50 R17, 2 pneus GoodYear 225/45 R17, prix neuf: 1.200.-, p.v.: 299.-, Tel. 621318880

☑ **4 pneus**, Hankook Ventus V12 EVO 235/45Z R17 97Y, 3 en b.ét. et 1 à réparer, 100.-, Tel. +32494921146

☑ **4 pneus d'été Continental neufs**, Continental EcoContact 6, 205/45 R17 88 H XL, 50.- à disc., Tel. 621497591 ou 621724219



4 **Pneus été 17**, 2 x 245/40 R 17 et 2 x 225/45 R 17 Continental. Tel., 160.- à disc., Tel. +32491243788 ou 21406317

☑ **4 pneus été Michelin**, 225/45 R17 91W, 2 pneus 4-5 mm, 2 pneus au témoin, 99.- à disc., Tel. 691230052

☑ **4 pneus été Michelin Agiles**, 215/60 R17 C 102/104 H DOT 2720, absolument neufs. Pas de vente à part, 260.- fixe, Tel. 621363063

☑ **4 pneus Falken toutes saisons**, 225/55 R17 101V, sur ja, av. capteurs de pression, d'origine Bmw 3 GT (F34), tr.b.ét., 450.-, Tel. 691250701

☑ **4 pneus Goodyear**, 205/50 R17 89V avec 7mm, quasi neufs, roulés +/- 500 km, remplacés par pneus toutes saisons, 220.-, Tel. 621191155

■ **4 pneus hiver**, Falken 225/45R17 94V, profil 8mm, sur jtes alu., p. MB SLC, comme neufs, 520.-, Tel. 661440519

☑ **4 pneus hiver Michelin Alpina**, 225/50/17 profil 5.73, tr.b.ét., 159.- à disc., Tel. 691884014



4 **pneus hiver p. Mini**, Michelin Alpin 205/55R17 95H (usure 50%) montés sur jantes alu PLW noires 7,5J x 17H2 LK5/120 ET35 (avec CT), 320.-, Tel. 621495935

☑ **4 roues hiver Audi A6**, pneus Dunlop hiver 225/55 R17, mod. 2011-2018, tr.b.ét., 450.-, Tel. 691250701

☑ **Brock B25**, 7.5X17 ET35 5x100, 250.-, Tel. 691150286

☑ **Jante Bolero Audi S4**, nve avec boîte d'origine 7x17H2ET45, 220.-, Tel. 691339171

☑ **Jantes Alfa Romeo ti orig.**, 7x17 ET40.5 pour Alfa 147, 156, 159 et divers autres, 80.- à disc., Tel. 691840135

☑ **Jantes alu**, VW, Seat, Skoda, 5x112, pneus neige Vredestein Wintrac Xtreme, 225/50 R17, 98H pneus 5mm, 200.-, Tel. +32496557606

☑ **Jantes alu 17" OZ Alleggerita**, HLT 7x17 4x100 ET35 neuves, jamais montées. Idéal pour Opel Corsa, Fiat Grande Punto, Suzuki Swift, VW Golf I, II, III etc. Pas sérieux s'abstenir, 950.- à disc., Tel. 621578813

☑ **Jantes alu avec pneus 17 pouces**, pneus Bridgestone Potenza 205/45/17, jantes 7x17 4x108 ET 25, pour p.ex. PEUGEOT, CITROEN..... état OK, 150.- fixe, Tel. 691149286

☑ **Jantes alu Toyota**, jantes alu noires Toyota 5x100 avec pneus été Michelin Primary 215/45 R17, tr.b.ét., 250.-, Tel. 691410217

☑ **Jantes alu x4 OZ Alleggerita HLT**, 7x17 4x100 ET35 neuves, jamais montées. Idéal pour Opel Corsa, Fiat Grande Punto, Suzuki Swift, VW Golf 1,2,3 etc. Pas sérieux s'abstenir, 950.- à disc., Tel. 621578813

☑ **Jantes alu.**, 7,5x17H2 ET av. pneus hiver 225/55R17 p. Audi A6, 300.-, Tel. 621700538

☑ **Jantes alu. RC-Design RC 19 KS**, b.ét., 300.-, Tel. 621812249

■ **Jantes aluminium**, Jantes pour vitara suzuki monter pneus hiver 215/55/17, 390.- à disc., Tel. 621153263

☑ **Jantes orig. Alfa Romeo**, 7x17 ET40.5, original Alfa Romeo Toora; convient pour 147, 156, 159, Giulietta + divers autres, 80.- à disc., Tel. 691840135

☑ **Jantes Porsche**, dans l'état, 300.- à disc., Tel. 621132444

■ **Jtes orig. et pneus été**, pour Honda Civic 8 (2008), 200.-, Tel. 6211351741 ou 621135174

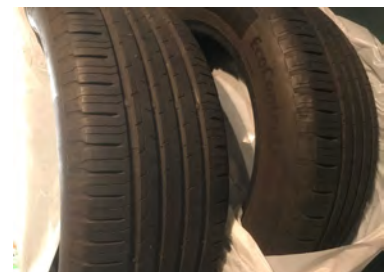

Pneus été, 2 pneus été 225/55 R17 97W, Continental Ecocontact 6 année de production 2019, profil restant 5mm, roulé sur BMW X1, 50.- fixe, Tel. 621293294

☑ **Pneus été excel. état**, prix neuf 800.-, 4 jantes été avec seulement 8.000 km, 235/65 R17 108, Volvo XV60, 200.-, Tel. 621274859

17"

JANTES ET PNEUS

■ **2 pneus 4 saisons**, état neuf, 215/55 R17, 70.-, Tel. 621416960

☑ **4 Alufelgen**, für Renault Espace 5 oder Talisman, mod. Bayadère, wie neu, mit Sensor TPMS433MHZ, N.P. 1.273.-, V.P., 280.- à disc., Tel. 621379180

☑ **4 Brock Alufelgen RC22 Design**, schwarz Hörn poliert, 4 Reifen Continental, 245/45 R17 95W, wie neu, 1 Sommer gefahren, 700.-, Tel. 691574741

☑ **4 jantes + pneus alu orig BMW**, jantes style 392 pour BMW série 3 F30, F31 modèle 2014-2019 avec pneus été Dunlop SP Sport Maxx runflat, 250.-, Tel. 621496564

☑ **4 jantes 17"**, pour Audi A4, 90.-, Tel. 661631210 ou 661631012

☑ **4 jantes alu**, pour Opel ET 41 avec pneus été GoodYear 225/55 R17 de 2018 avec 6.85 de gomme, possib. pneus ou jantes sépar., 375.- à disc., Tel. 691884014

☑ **4 jantes alu Audi 17"**, tr.b.ét. pour Audi A5 etc., 250.-, Tel. 621541717

☑ **4 jantes alu d'orig. Audi A5 Coupé**, 6 branches, 5 trous, avec 4 pneus été Michelin Primacy HP 245/45R17 95Y, 620.-, Tel. +33672971846

☑ **Pneus été Michelin**, 2 pneus été Michelin Primacy 3 215/55 R17 94W, usures données par un garage pro: 2 pneus à 5.9 + 2 pneus à 3.8, pneus dispo au Lux., 70.- fixe, Tel. +33689186194

■ **Pneus hiver**, 215/55 R17 sur jantes alu, 400.-, Tel. 691304841

☑ **Pneus hiver + jantes alu**, prix neuf 800.-, en bon état (15.000 km), 235/65 R17 108H, 200.-, Tel. 621274859

☑ **Pneus hiver avec jantes**, 205/50 R17, b.ét., pour BMW, série 1, 200.-, Tel. 621528521

☑ **Pneus Kleber 215/45-17**, 4 Kleber Dynaxer HP3 215/45 R17, 5-6mm profil, DOT 3917, 60.- à disc., Tel. 691840135

☑ **Pneus Pirelli 215/45 R17**, 2 Pirelli P Zero Nero, 8 mm, de 2018, 70.- à disc., Tel. 691840135

☑ **Pneus Pirelli 215/45-17**, 215/45 R17, 2x Pirelli P Zero Nero 5mm, prix pour les 2, 20.- à disc., Tel. 691840135

■ **Sommerreifen Hankook**, 205/50 R17 93W, Topzust., 60.-, Tel. 26580753

18" JANTES ET PNEUS

■ **2 pneus été Bridgestone**, Turanza 225/50R18 95W, 3.000 Km, 75.- fixe, Tel. 621674455

■ **2 pneus été Continental**, 285/35 ZR18 101Y, 7mm, 90.-, Tel. 661440519

☑ **245/40R18**, 2 x pneus hiver Nokian WR A3 245/40R18 5,5 mm, 120.- à disc., Tel. 621234904

■ **4 jantes alu**, 5x112, noires argentées, 5 bras, avec pneus été 235/40 R18 Dunlop Sport, ét. neuf, profil 7mm, montées sur VW Golf, bon pour Seat, Audi, Skoda, Mercedes, 320.-, Tel. 621416960

■ **4 jantes alu Audi A6**, jantes 9 rayons, 8Jx18 245/40 R18, 380.-, Tel. 23649081

☑ **4 jantes alu noir argenté**, 5x112, avec pneus hiver, 225/40 R18 92V, Continental, 7mm, tr.b.ét., VW, Audi, Seat, Skoda, Mercedes, 480.-, Tel. 621416960

☑ **4 jantes alu orig. Audi A6**, 8Jx18 H2 ET 39 avec pneus été 50%, b.ét., 800.- fixe, Tel. 621700538

■ **4 Jantes Alu pour Audi**, très bon état, 500.- à disc., Tel. 691794765

■ **4 jantes BMW avec pneus hiver**, mod. F25 Pirelli Sotto Zero 2 245/50 R18, prix à disc., Tel. 621156016

☑ **4 jantes BMW pack M 18" X3 3.5**, 2014, pneus Hankook Ventus S1 Evo2 245/50R18 100W, av. 4mm, arr. 5mm, 990.-, Tel. +33660992699

☑ **4 jantes neuves DS**, prix neuf 2.100.-, 235/55 R18, 7.5x18, pneus comme neufs, originales DS, 899.- fixe, Tel. 621784756

☑ **4 jolies jantes AMG 18"**, pneus 255/35 ZA18, 2 pneus mi usure, 2 usés, dispon. immédiat., 700.-, Tel. 661355854

■ **4 Pneu d'hiver jtes Mercedes**, 255/55/R18, 250.-, Tel. 621189959

■ **4 pneus d'été**, Bridgeston pour Q3 en très bon état (3 moins d'utilisation) Dimensions 235/55/R18 100v, 250.-, Tel. 621356140

☑ **4 pneus et jantes neufs**, 235/40/18, neufs, Convient pour Audi ou Volkswagen, urgent Cause départ, 850.- à disc., Tel. 661636789

■ **4 pneus été**, Bridgestone Turanza T001 215/50R18 92W, sans jtes, DOT 2017, profil des pneus peu usé (Audi Q2), 150.-, Tel. 691478861

☑ **4 pneus été**, Bridgestone Turanza Runflat, 225/50 R18 95V, +/- 2.500 km, 180.-, Tel. 691481529

☑ **4 pneus été**, Michelin 225/55/18 102V XL, adaptés pour jantes, pneus non utilisés, prix par pneu, non négociable, 100.- fixe, Tel. 621888326

■ **4 pneus été neufs (500 km)**, Goodyear Eagle F1215/45 R18 89V, 150.- fixe, Tel. 661273670

☑ **4 pneus été Uniroyal sans jantes**, 235 /50 R 18 Rainsport , 60.- à disc., Tel. 621291619

☑ **4 pneus hiver**, Dunlop SP Sport Maxx GT Mo, quasi neufs, montés sur une MB GLA 4x4 et démontés après 6.000km pour passer en pneus 4 saisons, 2x 6-7mm et 2x 7mm de profil, DOT 0717, 300.-, Tel. 621789988

☑ **4 pneus hiver**, Hankook 1*Ceptevo2 120 235/40R18 95V M+S, peu servis, tr.b.ét., 120.-, Tel. +32494921146

■ **4 pneus hiver Semperit Speed Grip sur jantes Borbet**, noires, capteur Schrader, roulés 500km, 225/40 R18 V92, pour Kia Proceed, 900.-, Tel. 621160017

☑ **4 roues complètes été**, 4 jantes avec 4 pneus été 225/55 R18, 2 en b.ét. et 2 à prév. ou échange contre une guitare électro-acoustique ou montre homme, 200.-, Tel. 661604436

☑ **4 roues d'été orig. Porsche Macan**, 2x 235/60R18 103W et 2x 255/55R18 105W, pneus Hankook Ventus S1 SUV evo 2 / +/- 500km, 1.200.-, Tel. 691263737

☑ **4x Michelin Primacy 225/55 R18 102V**, 4 pneus neufs, étaient sur Peugeot lors de la livraison. Jamais roulés après changement sur pneus "all weather" , 440.- à disc., Tel. 691297542

☑ **BMW X1 / X2 Felgen**, neuer BMW Sommer Komplett-Radsatz M Doppelspeiche 570M, mit Reifendruck Kontrolle X1F48 / X2F39, RDC 7,5 Yx18 ET51, Continental Prem. Contact6, 225/50 R18 99W XL 3620, original, noch nicht montiert, 1.600.-, Tel. 691630162

■ **Deux pneus michelin**, Pilot sport 275/ 40 / zr 18 .neufs - non utilisés, 300.-, Tel. 621212109

■ **Falken Ziex ZE914B Ecorun XL**, 4 pneus neufs, jamais montés, 225/40 R18 92W XL, vente privée, 195.- à disc., Tel. 502394

☑ **Jantes alliage 18" Estoril gris**, Gun Metal Mégane IV R.S, pneus hiver Pirelli P Zero, avec capteur de pression, 550.- à disc., Tel. 621193570

■ **Jantes alu. orig. Porsche Macan**, av. pneus hiver 255/55R18, tr.b.ét., roulées 1 hiver, prix neuf: 3.900.-, p.v., 2.200.- à disc., Tel. 691271264

☑ **Jantes orig. Nissan**, jantes originales 18" Nissan Kami avec pneus été Continental, 450.- à disc., Tel. 621186779

■ **Mercedes jantes pneus hiver**, Michelin, 255 /45 /18 103 v bon eat sur jantes alu pour Mercedes ML, R classe, etc, 380.-, Tel. 691851532



Neue Alufelgen f. Golf R7, Winterreifen Continental 225/40/R18 92V M+S, 2.500.- à disc., Tel. 621773863 ou 691242882

■ **Pneus et jtes été**, 4 pneus été sur jtes, 245/40 R18 97 T ContiSport Contact 3, 400.-, Tel. 621202706

■ **Pneus neufs**, 2 pneus Goodyear 225/40 R18 88 Y neufs, 2 pneus Goodyear 245/35 R18 88Y neufs Eagle Asymetrie F1, Tel. 691290591

☑ **Roues hiver BMW 535 5 GT et 7**, jtes 8jx18 sur pneus usés 245/50R18, b.ét., 300.-, Tel. 691339171

☑ **Roues pour Audi A6**, avec pneus Pirelli 245/40 R18 ET48, comme neufs, 900.-, Tel. 621241832

19" JANTES ET PNEUS

☑ **1 pneu Hankook**, quasi neuf, +/- 2000km, Hankook Ventus S1 Evo2 SUV Taille 255/50 R19 103Y MO, 80.- à disc., Tel. 661546635

☑ **2 jts alu 8.5x19 ET53 Audi RS3**, 8V0 601 025 FC, t.b.é., 520.-, Tel. 621299878

■ **2 pneus été Pirelli**, 235/35 R19 91Y, Audi RS3, 2017, 5mm, 50.-, Tel. 661180495

■ **4 pneus été neufs**, Pirelli Scorpion 235/55/19 101V, 320.-, Tel. 621416960

■ **4 pneus été neufs 205/55/R19 97V**, marque Michelin Primacy 3 dimensions, 350.- à disc., Tel. +32498305606

☑ **4 pneus été SUV Bridgestone Alenza**, pour SUV 235/50 R19 99V B-SEAL, DOT 1319, Sculptures 6,5 6,5 4,6 4,6 mm, système B-SEAL anti-crevaisson, 20.000 kms, 290.- fixe, Tel. 621376114

☑ **4 pneus quatre saisons**, Pirelli 235/55 R19 101V Runflat, les pneus sont neufs, jamais utilisés, 0 km, de 2020, 500.-, Tel. 621766509

■ **Pneus été Hankook**, 265/35 R19 98Y, tr.b.ét., 240.- fixe, Tel. 621197234

☑ **Pneus Pirelli été SUV (X5, ML etc.)**, train de pneus quasi neufs de 2019, Pirelli Scorpion, Run Flat, 255/50 R19 107W. Idéal pour X5, ML ou autre gros SUV, état impecc., 450.- fixe, Tel. 691511978

Divers JANTES ET PNEUS

☑ **2 jantes en alu**, sans pneus, pour Jaguar - voir photos, 190.- fixe, Tel. 621309080

☑ **2 pneus hiver**, Pirelli Scorpion Winter 295/35 R21 107V (MO), neufs jamais utilisés, 0km, 400.-, Tel. 621766509

☑ **4 Alufelgen**, 51/2Jx13H2 ET38 4-Loch, 98 mm, Felgen sind original von Lada Samara, nur abholung, 60.- fixe, Tel. 730083

■ **4 jantes**, 5 trous, en acier, pour voiture US, 100.- à disc., Tel. 621497342

☑ **4 jantes 20"**, pour Range Rover, 20", usées, égratinures, à restaurer ou p. pneus hiver etc., pneus 255/55 R20, 400.- fixe, Tel. 621754264

☑ **4 Jantes alu 7Jx16H2 ET37 pneus été**, avec 4 pneus montés 205/55 R16, usés à moitié: 2 Goodyear, 2 Michelin (utilisés sur une Mercedes C220 de 1998) , 120.- à disc., Tel. 621191778

☑ **4 jantes alu. p. Audi Q5**, original, 450.-, Tel. 621645720

☑ **4 jantes avec pneus Mercedes S classe**, pneus Dunlop M/S runflat 245/45 R19, l'ensemble comme neuf, 1.200.- à disc., Tel. 661325623

■ **4 Jantes BMW X1 E84**, avec pneus hiver, 225/50 R17 , 150.- à disc., Tel. Leny

☑ **4 jantes originales Audi**, 8,5Jx20 ET43, excellent état, valeur neuf: 4.100.-, PV.: 1.200.- à disc., Tel. 621261298

☑ **4 jantes originales MAGNY COURS 18**, utilisées pendant 4 saisons, pneus été (dont 2 en fin de vie) jantes originales de Megane IV GT , 1.300.- fixe, Tel. 691535819

■ **4 jtes 20" OZ Chrono III**, (graphite), 5x112, 8.5 + 9.5, ET32 + 32.5, avec pneus 255/30 R20, b.ét., avec TÜV, prix neuf 6.500.-, 2.000.- à disc., Tel. 595454 ou 621198242

■ **4 Kompletträder**, 295/60 R22, 5 Lochkreis, 33,5 cm Lochabstand, 10 cm Innenloch, 28 cm für 125 Stück, Tel. 691917050

■ **4 pneus été**, neufs, Michelin Primacy 4215/65 R17, 250.- fixe, Tel. 691515976

■ **4 pneus été**, (sans jantes) Michelin Pilot Sport4 235/45 ZR 18 (98Y) 90%, 250.- à disc., Tel. 691360797



4 pneus été Goodyear Eagle F1, Asymmetric5 225/45 R18 95Y XL, les pneus sont neufs, jamais utilisés, 450.- fixe, Tel. 621766509

☑ **4 pneus été Michelin**, E-Primacy 225/45 R17 91W, les pneus sont neufs, jamais utilisés, 0km, 350.- fixe, Tel. 621766509

☑ **4 pneus été Michelin**, E-Primacy 225/50 R17 98W, les pneus sont neufs jamais utilisés, 0km, 400.- fixe, Tel. 621766509

■ 4 pneus été Pirelli, tr.b.ét., 275/45 R20 110Y, possib. de livraison, 340.-, Tel. 691230787

☑ 4 pneus hiver Honda HRV, sur jantes, conservés au sec dans un garage, 350.- fixe, Tel. 691506707

☑ 4 pneus sur jantes Porsche Targa, Continental Conti Wintercontact TS830 P 295/35R19 100V M+S, 4.500.-, Tel. 27401800

■ 4 Reifen Conti-ecocontact 5, 165/60 R15 77H, 20km gelaufen, 200.- à disc., Tel. 621235264

☑ 4 roues complètes comprenant, pneus hiver Dunlop SP sport d'hiver 3D MFS AO 225/50 R17 94H av. 4 ja, en condition parf., p. Audi TT ou voiture similaire, 400.-, Tel. 691314985

☑ Chaînes à neige, pour pneus de 195/70 R14 à 205/60 R15, neuves, jamais util., 30.-, Tel. 621631803

☑ Chaînes neige König T2 235, pour SUV, état neuf, dimensions: 205/75-16, 215/70-16, 235/60-16, 215/60-17, 225/55-17, 215/55-18, 235/50-18, 245/45-18, 40.-, Tel. 621241949

☑ Chaînes Pewag Snox Pro SXP 540, 205/55/16, état neuf, jamais utilisées, 90.-, Tel. 509683

■ Goodyear Eagle F1, état neuf, 500.- fixe, Tel. 621762074

☑ Jantes alu. p. Range Rover Evoque 2019 20" Style 5076 Silver Finish, pneus été 235/50R20, 1.950.-, Tel. 691552288

■ Jantes BMW M4, comp. 9x20, 10x20 pneus, 2.800.- à disc., Tel. 869343

☑ Jantes BMW oem 6777346, 17x7.5J Style 243 5x120 6777346, 350.- à disc., Tel. 691681298

☑ Jantes Mercedes 195/55/16, 4 belles jantes Mercedes avec 4 pneus été, dont 2 à changer 195/55/16 - 195 55 R16, 220.- fixe, Tel. 621213787

☑ Jantes Mercedes 205/55/16, 2 pneus été et 2 pneus hiver, peuvent faire une petite saison, 190.- fixe, Tel. 621213787

☑ Jantes Mercedes avec pneus été, 4 jantes Mercedes A ou B Class avec pneus été, 2 pneus déjà dessus et 2 autres à monter, ils sont proche du neuf, 215/45 R17, 350.- à disc., Tel. 621213787

☑ Jantes Spyder 19' GTS/TURBO, avec pneus hiver proche du neuf, 1.850.- fixe, Tel. 621318911

■ Jtes originales Opel, Astra GSi, Tel. 621252470

■ Jtes Xsara, picasso, 5 trous, 80.- à disc., Tel. 621222136

☑ Kit de roues, pour Jeep, 180.- fixe, Tel. 621651478

☑ Pirelli P Zero Rosso * 245/50 R18 100W, 4 pneus été, par exemple pour BMW X3 ou X4, profil 3-4 mm, 90.- fixe, Tel. 621558806

■ Pneu été pour Peugeot 107, 80.- fixe, Tel. 621702548

☑ Pneus et jantes, Felgen Platin mattschwarz 7;0. 16 5/120 ET ML 72,6, mit Winterreifen, Tel. 691290591

☑ Pneus été, 2 pneus été 225/55 R17 97W, Continental Ecocontactn 6 année de production 2019, profil restant 5mm, roulé sur BMW X1, 50.- à disc., Tel. 621293294

■ Pneus été Bridgestone, 235/55 R18, très bon état, roulés que 9000 km, très bon profil, 150.- à disc., Tel. 691626730

■ Pneus été Goodyear, bon état, 200.- à disc., Tel. 661413373

☑ Pneus été Michelin, prix neuf 240.-, pneus presque neufs, Michelin Latitude Sport 275/45 R20 110Y XL, roulés très très peu (6.7 mm), 160.- à disc., Tel. 661700707

■ Pneus été, quasi neufs, Kleber 185/65 R15 88T, usure 3.000km, quasi neufs, 120.-, Tel. 621147663

■ Pneus Hiver 265/30/20, 4x Continental Wintercontact 265/30 dia. 20 - 94V, 2 pneus 6mm, 2 pneus 7.8mm, Luxembourg ville, 650.-, Tel. 661210328

☑ Range Rover jantes & pneus, jantes alu originale 20 Pouces 255/55 R20 avec pneus 4 saisons, 6mm, très bon état, 800.-, Tel. 621402819

☑ Roue avant p. Scooter Yamaha BW'S, 15.- fixe, Tel. 691919122

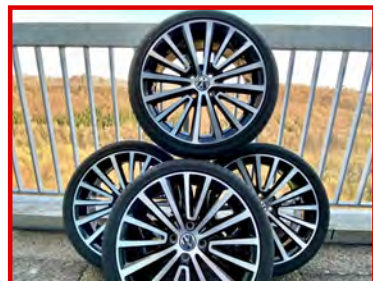

Roues alu avec pneus été, roues neuves d'origine pour VW-UP (aussi Skoda Citigo et Seat Mii) avec pneus été Goodyear Efficient Grip 195/40 R17, roulé 100 km, marques de couleurs encore visibles sur les pneus, 850.- à disc., Tel. 661280548



Unimog Ersatzreifen mit Felge, 150.-, Tel. 748541 9.00-20.00

☑ VW jantes alu avec pneus, MAM jantes 5x112 pour VW, Audi, Seat, Skoda, ET42 pneus 195/65 R15 91T Dot 2012, Tel. 691230052

Recherche/Suche

■ Cherche 4 pneus 305/55 R20 AT X Ram 1500/2012, (M+S) pour SUV, doivent être très bon état, ainsi que d'autres accessoires pour RAM 1500 SUV, 100.-, Tel. 621309080



Pièces Auto

Motoren und Getriebe
MOTEURS ET BOÎTES

■ 2 turbos neufs Audi RS6 4B, jamais servis de la marque Streetstar pour RS6 V8 ou tuning RS4 pour cause d'abandon projet, 650.-, Tel. 621151090

☑ Bobine d'allumage, pour Renault Mégane 1.6 essence, 2 pces, 40.-, Tel. +33382919441

■ Boîte à vitesses type KNS, 6 vitesses, pour par exemple: VW Golf, Seat, Skoda et Audi, problème carter, 200.-, Tel. 621305110

☑ Boîte de vitesses Suzuki SJ413, 125.- à disc., Tel. +3263434148

■ Citroen XM 2,1 Dieselmotor, gebraucht Motorcode PHZ. Zylinderkopf überholt, neue Kopfdichtung, 300.-, Tel. 661111004

■ Moteur et boîte pour Berlingo D, 172.000km + carrosserie compl. pour pces de rechange, attache remorque gratuit, 250.-, Tel. 691159600

■ Moteur Renault 1, 2 16v, Moteur D4F 712 75Ps 125000km, 250.-, Tel. 691408097

■ Moteur Renault 2.2 dci 4/2003, Espace 4, en pièce, Tel. 661635603

■ Moteur Saab 9000 démontée, 194.000km + pot et tuyau d'échapp. gratuit, 200.-, Tel. 691159600

☑ Pot d'échappement Ford Mustang 5.0 GT 2015, pas de kilomètres, changé par vendeur juste après vente, 500.-, Tel. 621798800

Karosserieteile CARROSSERIE

■ 2 pare-chocs chromés, Buick Riviera Boat Tail, '70-'71, neufs, jamais monté, prix à disc., ne répond pas aux numéros cachés, Tel. 661160562 ou 550508

☑ Bedford CF230, pare-brise, face avant sans feux, capot (l'image sert juste de modèle), Tel. 621750315

■ Capot mehari, aile arrière 2 CV et div., 2 CV, aile côté gauche, train avant avec cardans, biellette, barre direction, pot d'échappement, prix à débattre, Tel. +33678674349

■ Capot neuf orig. Opel, pour Opel Corsa B, 100.-, Tel. 621252470

☑ Grille chrome Jeep (Mopar 82209206), OEM- Genuine, livraison sur demande, prix neuf: +/-500.-, p.v., 150.-, Tel. 691700340

■ Hardtop pour Wrangler YJ, Tel. 621543535

■ Heckklappe Citroen XM Break, gebraucht, dunkelgrau, 100.-, Tel. 661111004

■ Karosserieteile Opel Corsa A, 2 Türen mit Glas, eine Motorhaube, 2 Kotflügel und ein Tank, 600.-, Tel. 621300734

■ Pces carrosserie Nissan Sunny, 4p., '89, capot, moteur BMW E28, nouv. radiateur BMW E34 TD aut., culasse BMW 316-318i mot. M40, BMW 324 TD mot. M21, pces carrosserie Opel Corsa A, Tel. 691568229

☑ Pièces carrosserie BMW M3 E46 Coupé, 2 portes avec rétro., pare-choc arr., malle coffre arr., pot d'échappement arr., 1.300.-, Tel. 621700538

☑ Pièces carrosserie Ford Sierra, capot, hayon, rétroviseurs, phares; prix à disc., Tel. 621750315

■ Polisseuse FERM AGM1037, 1400W avec coffret et accessoires 180mm, utilisée 3 fois suite à réparation aile, 50.-, Tel. 621151090

☑ Vitre arrière BMW X3 E83, convient pour toute X3 E83, 30.-, Tel. 621377201

AUTORADIOS ET SON

☑ 2 attaches, bon état, 100.- à disc., Tel. 621637772



Autoradio Blaupunkt Berlin, Electronic für Jungtmer 1970-80 Jahre, in gutem Zust., komplett, 80.- à disc., Tel. 621148506

■ Chargeur Kenwood, pour 10 CD's, ne répond pas aux numéros cachés, 70.-, Tel. 661160562 ou 550508

☑ Lots de 12 radio, 6x radio cassette, 6x radio cd /usbprix à disc., 200.- à disc., Tel. 621637772



Pour Alfa 147 plage arrière sono JBL, plage arrière faite sur mesure que pour Alfa 147. Discreète (cachée), amovible et très belle puissante acoustique, facture à l'appui, 150.-, Tel. 621211921

☑ Pour Lancia Ypsilon, autoradio cd, mp3, original Lancia, mod. 843 (Bosch) avec manuel et code antivol, 55.- à disc., Tel. 691501505

GPS

■ Garmin Drive 50 LM, carte à vie, écran tactile 5" map Europe sud 2021.10.20.-, Tel. 621233852

☑ Garmin GPS Nuvi 2360, noir, 4.3-inch wide screen, 45.-, Tel. 661333041

☑ GPS Garmin nuvi 3490 LMT, carte à vie, écran tactile 4.3", Bluetooth, support à ventouse, câble USB, câble allume-cigare, + housse offerte, 105.-, Tel. +33618497646

☑ GPS Navigon 70 Premium, peu servi, LCD 5", connexion PC: Bluetooth, avertissement de la caméra de surveillance routière, fonction tél. chargeur et support voiture compris, 50.- fixe, Tel. 621283793

■ Navy 7", mit Autohalter und Kabel zu Hause und im Auto mit Spielen drauf, Möglichkeit Musik drauf zu spielen u.s.w., 30.-, Tel. 691917050

☑ **Toguard caméra embarquée FHD**, GPS, Wifi, écran 2,5", détect. mouv., enreg. en boucle, état neuf, peu servie, access. + bte et mode d'emploi, p.n. 70.-, p.v., 40.-, Tel. 661620361

ACCESSOIRES ET DIVERS

■ **10 Liter Total 0W30**, 90.-, Tel. 691568229

☑ **1T0861691 Filet à bagages VW Touran**, jamais utilisé, 25.-, Tel. 661290219

☑ **2 barres de toit orig.**, original Subaru Legacy 2010 (pas Thule), 30.-, Tel. 621241147

■ **2 barres de toit Original BMW**, pour BMW 3er et 1er avant 2019 avec filetage de 6 mm dans le toit, 80.- fixe, Tel. 500014

☑ **2 disques freins + plaquettes neuves**, pour ancien Volvo 440 ou 460, 55.-, Tel. 621211921

■ **2 écrans DVD Next Base**, prix neuf 330.-, fonctionne sur 12 + 220 V, CD, CD-Rom, USB, ét. neuf, util. 2x, avec valisette de rangement et télécommande, ne répond pas aux numéros cachés, 220.- à disc., Tel. 661160562 ou 550508

☑ **2 housses de sièges auto**, très confortable, 25.- à disc., Tel. 691662159

■ **2 phares Audi A6**, neuf, 450.- à disc., Tel. 691794765

☑ **2 poignées portes Mini Cooper**, chrome, extérieures, neuves avec bouton easy entry, 07/2019, 50.-, Tel. 691169585

■ **2 portes**, pour Opel Corsa B, b.ét., gauche et droite, prix à disc., Tel. 691568229

■ **2 ressorts arrière pour BMW M3 E30**, aussi p. Opel Kadett GSI '90, 25.- à disc., Tel. 691884014

■ **2 rétroviseurs élect. et chauff.**, pour BMW série 5 E34, et E 30 prix neuf: 550.-, p.v., 35.- à disc., Tel. 691884014

☑ **2 Rétroviseurs VW T4**, 60.- à disc., Chiffre

☑ **2 sets de chaînes neige**, 90 et 97, 30.-/set, 60.-, Tel. 621268445

■ **2 Sièges Jeep Defender**, troisième rangée, étoffe style classique, pliables avec système pour rabattre vers les côtés, état neuf, 190.- à disc., Tel. 621136567

☑ **2 sièges Mini Cooper S**, neufs, pour chauffeur et passager, grise, 400.-, Tel. 621159973

☑ **2 sièges sonores / Schalensitze**, neuwertig, 800.- fixe, Tel. 621678606

☑ **3 sièges auto et 2 réhausseurs**, l'ensemble 80.- ou chacun séparément 20.-, 20.-, Tel. 621554572

☑ **4 boulons antivol roues**, d'orig. Honda, tbét., 15.-, Tel. +32496557606

■ **4 ess.-glaces neufs**, 450mm, possibilité de se déplacer, ne répond pas aux n° cachés ni aux messages, 20.-, Tel. 691855797

☑ **4 Raddeckel Austin A40**, und Austin of England Emblem, sehr guter Zustand, 100.- fixe, Tel. 748157

■ **4 ressorts**, Pour BMW M5 E34, 25.- à disc., Tel. 691884014

■ **6 chemises orig. F1 Belgium**, 2001-2005, t. XL-XXL, bleu clair avec brodage: F1 Francorchamps Belgium, 20.-, Tel. 26959899

■ **Achse von Ackerwagen**, Tragfähigkeit 1.750 Kg, mit Bremse, 15" Reifen. Preis nach V.B., Tel. 621722790

☑ **Alternateur Alfa, Fiat, Lancia**, 1.9 + 2.4 JTD, 100AH, éch. Bosch 0 986 049 231, monté 2 mois, prix neuf 224.-, pv., 75.-, Tel. 691840135

■ **Aluminium Transportkoffer mit Rollen**, 135.-, Tel. 621268522

☑ **Anhängernetz**, 1.50 x 2.50, sehr guter Zustand, 25.-, Tel. 818885

■ **Antenne radio de toit Mini Cooper S**, normale, noire, neuve, 15.-, Tel. 691169585

☑ **Aspirateur à main spécial voiture Black & Decker**, 25.- à disc., Tel. +33642185413

■ **Assise siège passager VAG**, avant-droite (Article No: 1K3881106EJ) pour divers modèles de Audi, VW, Seat et Skoda, 50.-, Tel. 621241949

☑ **Automatik Anhängerkupplung mit Zugöse**, Preis nach V.B., Tel. 621722790

■ **Avertissement radar Coyote S**, dispositif d'avertissement Coyote avec caméra embarquée, Coyote indique les zones dangereuses, avec ou sans piège radar, 125.-, Tel. 621750102

☑ **Bac thermoformé Audi A4 Avant**, '01 à '07, tr.b.ét., 20.- à disc., Tel. 621394474

☑ **Banquette arr. entière p. Hummer H3 Adventure**, 2006, exc. ét., pas de coupures ni de trous ou déchirures, à enlever sur place, 500.-, Tel. 661190920

■ **Barre de toit**, comme neuf, pour Opel Mokka, 45.- fixe, Tel. 661624400

■ **Barres de toit**, paire de barres de toit noires Thule, réf. 1054, longueur 115cm, avec serrures à clés, très peu servi, 20.- fixe, Tel. +32460978655

■ **Barres de toit**, 2 sortes avec clé de sécurité, photo sur demande, 40.-, Tel. 691500669

■ **Barres de toit**, paire de barres de toit noires Thule, réf. 853-2341-12, longueur 127cm, avec serrures à clés, très peu servi, 20.- fixe, Tel. +32460978655

■ **Barres de toit**, pour VW Sharan ou Seat Alhambra, 150.-, Tel. 621282888

☑ **Barres de toit / porte-bagage**, VW Passat Variant 3C Break, 80.-, Tel. 621623622



■ **Barres de toit Audi Q5**, original, tbét., 95.- à disc., Tel. 621302223

☑ **Barres de toit Audi Q5 neuves**, après 2013, numéro de pièce d'origine: 8R0 071 151 G, fournies avec la clé et le joint, jamais utilisées, parfait état, 60.-, Tel. 621377201



■ **Barres de toit Ford C-Max 2008**, utilisées 1x, 100.-, Tel. 691529759

☑ **Barres de toit Jackson**, nves, bte + mode d'emploi, jamais servies, 2 ans de garantie, multimarque auto (avec liste des voitures compatibles), prix neuf: 82.-, p.v., 50.-, Tel. 621350025

■ **Barres de toit p. Audi Q7**, utilisées 1x, état neuf, p.n. 260.- TTC facture, p.v., 160.-, Tel. 691271264

☑ **Barres de toit p. BMW Touring**, avec clés de fermeture, tr.b.ét., 80.-, Tel. 621631803

☑ **Barres de toit passat**, 40.-, Tel. +32479928585

☑ **Barres de toit peugeot**, 40.-, Tel. +32479928585

☑ **Barres de toit Peugeot 207 SW**, utilisées 1x, 95.-, Tel. 691529759

☑ **Barres de toit Peugeot 5008**, tr.b.ét., originales (achetés chez le concessionnaire), 50.-, Tel. 621218531

☑ **Barres de toit pour Hyundai**, convient pour IX35 et Tucson avec système de fixation Thule 754, 75.-, Tel. +32479928585

☑ **Barres de toit Seat Ateca**, ce système de barres de transport avant et arrière ont été conçu avec un système antivol inclus. Il ne peut pas être posé sur des voitures dépourvues de barres latérales. Charge max. transportable 75 kg, 150.-, Tel. 691552288

■ **Barres de toit THULE**, 2 sets de barres de toit Thule, avec fixations, 1 set avec longueur 1.40 m, 1 set avec longueur 1.20 m, 90.- fixe, Tel. 621160012

☑ **Barres de toit Thule kit fixation**, Thule WingBar Edge 9595B, kit adaptation 4035, prix catalogue Thule: 370.-, prix Amazon: 320.-, PV., 125.- fixe, Tel. 621555939

■ **Barres de toit VW Touran originales**, En alu, verrouillage anti-vol, compatible Touran ap. 2015, 100.- fixe, Tel. 350540

☑ **Barres toit Toyota Avensis**, mod. 3 année 2009, av. verrous et clés, état neuf, 20.-, Tel. 691437008

■ **Batterie 70 AP**, achetée il y a 2 ans, tr. peu utilisée, 55.- à disc., Tel. 691884014

■ **Box pour bagages**, réf. 8K0071200Y9B, 400.- fixe, Tel. 621503006

■ **Catalyseur Renault Laguna**, encore dans Emballage, pour Renault Laguna 1994 - 2018, 1.8L et 2.0L 16V, 80.-, Tel. 691620080 ou 691480560

☑ **Ceintures de sécurité**, pour BMW E30, tr.b.ét., 80.- à disc., Tel. 661726351

☑ **Chaînes neige**, RUD-matic 48482, 75.- fixe, Tel. 388031

☑ **Chaînes neige Thule Easy Fit**, CU-9 095, pour différentes tailles de pneus (voir photos), tr.b.ét. et montage en 5 minutes, 150.-, Tel. 621195505

☑ **Chaînes à neige**, de 13 à 15", nves, jamais utilisées, 30.-, Tel. 621631803

■ **Chaînes à neige spike spyder**, b.ét., servies 1x, plus facile à monter que des chaînes classique mais aussi efficace, accessoire idéal pour aller à la montagne, prix neuf: 400.-, p.v., 100.-, Tel. 691376231

☑ **Chaînes à neige Thule XG-12**, pour SUV, fourgon et camping-car avec auto tension, jamais utilisé, xg 12 pro 210 - 04705210, 89.-, Tel. 661196666

☑ **Chaînes à neige Volvo XC90**, 80.- fixe, Tel. 621281538

■ **Chaînes neige**, pour plusieurs modèles de roues 165/80/13 175/70/13 185/65/13 155/80/13 etc., 10.- à disc., Tel. 691884014

☑ **Chaînes neige**, pour jantes de 13, 14 ou 15", pour divers types de roues, voir photos, 15.-, Tel. 621211921

☑ **Chaînes neige König 080 P1**, jamais utilisées, pneus de 185 à 225/14 à 16 R, 60.-, Tel. 621753933

☑ **Chaînes neige König 090 P1**, pneus de 195 à 235/14 à 17 R, 60.-, Tel. 621753933

☑ **Chaînes neige König Magic 095**, pour dimensions de 195/15 à 225/17, nves, jamais utilisées, 59.-, Tel. 555824

☑ **Chaînes neige RUD Compact 0073**, Grip 0073, jamais utilisées, pneus de 155 à 185/13 à 15 R, 60.-, Tel. 621753933

☑ **Chaînes neige Thule Easy-Fit**, CU-10 080, pour différentes tailles de pneus (voir photos), tr.b.ét. et montage en 5 minutes, 150.-, Tel. 621195505

☑ **Charger**, 6V 12V etat neuf, 30.- à disc., Tel. 621147816

■ **Chaussettes à neige en synthétiques**, diverses tailles disponibles, jamais utilisées ni mêmes déballées cause changement de véhicule. A voir et demander pour adaptabilité sur base de la liste au verso. Disponibilité de suite, 50.-, Tel. 691376231

■ **Citroën XM**, Ersatzteile Serie 1 und 2, preisgünstig, Tel. 661111004

■ **Citroën XM**, Blinker Serie II mit Nebellampe, 30.-, Tel. 661111004

■ **Citroën XM**, Aussenspiegel Serie 1 + 2, rechts und links, in mehrere Farben, 30.-, Tel. 661111004

■ **Citroën-Peugeot Turbolader**, gebraucht, Garrett Typ TD1146F (9600546680), 100.-, Tel. 661111004

■ **Coffre de toit**, couleur bleu nuit métal. dessus et noir mat dessous, long. 120cm x larg. 100cm, haut. avant 24cm, arrière 32cm, avec 2 serrures, 50.-, Tel. +32460978655

☑ **Coffre de toit**, 120.-, Tel. 565611

■ **Coffre de toit 350 litres**, long. : 2,40 m, larg.: 0,50 m, av. fixations et clés, idéal pour ski, 200.-, Tel. 621631803

Kaufe alle Motos und Quad Tel. 0049 6868 1500



Coffre de toit à skis Probox, coffre à skis, couleur grise, tr.b.ét., 225 x 50 x 20 cm, 65.- à disc., Tel. 661333876

Coffre de toit Probox 370L, état neuf Probox 485 by Hapro, 110.-, Tel. 661105205

Coffre de toit Thule, plusieurs modèles de 300 à 500 litres, entre 100.- et 200.-, en parfait état, 100.-, Tel. 621343668

Coffre de toit Thule 430L, état neuf, 247.-, Tel. +33619624434

Coffre de toit Thule Dynamic 900, titan brillant, contenance 520 l, avec barres Thule Rapid-System 869 (alu, aérodynamiques, 127cm) et jeu de pieds Thule pour voiture avec galerie originale, PN.: 1.000.-, PV.: 475.- fixe, Tel. 621382630

Common Rail Einspritzung, Injektorrücklauf - Mengennmessgerät mit 6 Adaptern für Einspritzdüsen, 50.-, Tel. 661111004

Crique, 120.- fixe, Tel. 621637772

Culasse Opel CIH 2.0, culasse VW Golf GTI 2.0 115 PS, Tel. 691568229

D-max African Outback Hardtop, 10/14, Hardtop en alu, ouverture sur les côtés par l'extérieur fermable à clefs, qualité supérieur avec poss. de monter tente, 520.- à disc., Tel. 691270468

Débitmètre d'air, neuf pour Volvo V40/S40 1.9 TD 115 PS, 29.- à disc., Tel. 691884014

DTE System L.R. Defender TD5, im Gegensatz zu einfachen Systemen, die lediglich nur einen Steuerparameter ändern, arbeitet das DTE-System komplexer, denn um eine saubere Verbrennung und effektive Leistungssteigerung zu erzielen, reicht es nicht aus z.B. nur den Raildruck zu erhöhen. Daher ermittelt das DTE-System eine Vielzahl von Daten an den Sensoren, um sie auszuwerten und neu zu berechnen, 450.-, Tel. 621230523

EBC Sportbremsen, Redstuff Bremsbeläge, Turbo Groove Bremsscheiben mit Handbremse und orig. Federn für BMW E60/61 hinten!, 200.-, Tel. 621159080

Echappement Alfa Romeo 2.0 Super ATX, 2 ans, 8000 km, très bon état, 350.- à disc., Tel. 691668777

Echappement BMW 135i Coupé, tube arrière (silencieux supprimé), 30.- à disc., Tel. 621268062

Echappement Peugeot 206, neuf, faire offre, Tel. 621391018

Einspritzung Opel Kadett, Manta GTE, '77, Hinterachsübersetzung Opel Kadett, Manta, Ascona 3,89:1 sehr selten zu finden, Tel. 691568229

Extension porte-vélo pour FlexFix, permet de transporter 2 vélos supplémentaires avec le FlexFix déjà installé, état neuf, Prix neuf: 248.-, PV.: 65.- fixe, Tel. 661624400

Fensterbelüftung LR-Defender, Lüftungsbleche für hintere Seitenfenster des Land Rover Defender bis Baujahr 2016., 50.-, Tel. 621230523

Feu stop Nissan Juke, emballage d'origine, feu led, état neuf, 20.-, Tel. 621712036

Feux arrières BMW X3 E83, comme neufs, pour X3 Phase II, 70.-, Tel. 621377201

Feux arrières LED, tuning pour Renault Clio, jms util., emballés ds boîte orig., 80.-, Tel. 621631803

Filet de séparation Audi Q5, original Audi type 8 RO 861 691, jamais utilisé, 110.-, Tel. 691552288

Filet de séparation BMW X1, arrière. access. orig., neuf, jms util., vendu avec housse de rangement sans suppl., 20.-, Tel. 621555939

Filet haute charge Citroen C8, pour Peugeot 807 ou Lancia Phedra, couleur noir, très bon état, prix neuf 150.-, 50.-, Tel. 621195505

Filet haute charge Ford Grand C-Max et C-Max, mod. 11/10 - aujourd'hui, prix neuf 190.-, servi 6 mois, tr.b.ét., 150.-, Tel. 621195505



Filet haute charge Opel, Zafira ou Astra Break, tr.b.ét., peu servi, 50.-, Tel. 621195505

Galerie de toit Thule, barres de toit BMW série 5, 95.-, Tel. 621268522

Grille de protection, Roadmaster Universal, pour chiens ou bagages, 30.-, Tel. 565611

Grille de séparation, pour coffre, état neuf, compatible pour Range Rover Evoque 2011-2018, 100.-, Tel. 691792793

H.P. Philips 50W, pour Renault Mégane et 19, jamais utilisés, 25.-, Tel. +32476549866

Huile neuve 5L moteur Comma, semi-synthétique, 10W-40, pour moteur essence, aussi moteur à injection et multisoupape, poss. de se dépl., 25.-, Tel. 691855797

Installation à gaz, pour véhicule américain V8, complète, réservoir 120 L, px à déb., ne répond pas aux numéros cachés, Tel. 661160562 ou 550508

Lada Niva Geländewagen 4x4, versch. Ersatzteile, Tel. +4965879536

Linke Vorderradnabe mit Federbein, Bremsscheibe und Bremssattel von Smart, 30.-, Tel. 621225282

Mattig Spoiler für Opel Manta, Ascona 400, oder Sonstige, breiter Heckflügel, Preis nach VB, keine Antwort bei unterdrückter Telefonnummer, Tel. 661160562 ou 550508

Moteur essuie-glace BMW X3, pour vitre arrière, parfait état, X3 E83, 60.-, Tel. 621377201

Navi, Gebraucht, wie neu 7 Fahrzeug-Modalität ändern in LKW (KFZ), PKW (Auto), Fahrrad, Fußgänger, geschickte Routenberechnung, PLZ- und POI Suche, klare Echte Stimme (keine TTS-Stimme), Blitzerwarnung, 50.- fixe, Tel. 621159080

Pare-choc arr., sortie à gauche, échappement à gauche BMW Z4 e89 20i, 50.-, Tel. 661523496

Pare-chocs Mini Cooper S, arrière neuf 2007 Dark Silver, 100.-, Tel. 621159973

Pces R5 '90, porte conducteur, coffre arr., t.o., démarreur, alternateur, nouv. régulateur, lampes av. & arr., Tel. 691568229

Petzl duo car charger 12V, Autoladegerät, kann mit den Zigarettanzünder geladen werden Kapazität: 12V E65300, 15.-, Tel. 621230523

Phare avant gauche, pour Citroën Xsara, Picasso, très très bon état, 29.- à disc., Tel. 691884014

Phare droite Renault Mégane, 30.-, Tel. +33382919441



Phare Xénon avant, pour BMW série 5 E61 côté conduct., nve encore dans l'emball. orig., 500.-, Tel. 691341201

Phares Alfa Romeo 147, gauche et droite, à partir de 2007, état neuf, orig., Valeo, prix neuf 148.-, prix par pièce, 50.-, Tel. 691840135

Pièces Golf II et III, axe arrière et réservoir en plastique de Golf II 1.8 essence, feux arrière Golf III et Polo, Tel. 621750315

Pièces Opel Kadett B 1.1-1.2, Vorder-Achse kompl. mit Trommel-Bremsen, Hinterachse kompl. für 1.1-1.2 B-C, Kofferraumdeckel Kadett B LS 1968, Schaltgetriebe Kadett B-C, Montage möglich, Fahrersitz schwarz, Heckscheibe unbeheizt, Kabelstrang, Tel. 691568229

Plage arrière p. Grand Voyager, couvre bagages, couleur gris argenté, nouveau, acheté en Suisse, 50.-, Tel. 621212194

Pompe à injection diesel, pour Citroën Berlingo ou Peugeot Partner 2004, 100.-, Tel. 621327716

Porte 2 vélos, se met sur le hayon derrière presque neuf, 40.-, Tel. 691500669

Porte vélos, plusieurs porte vélos, avec ou sans attelage: de 2 à 4 vélos, entre 100.- et 250.-, marque Thule et Mottez, 100.-, Tel. 621343668

Porte-bagages Audi SQ5/Q5, neuf, jamais monté et cloison de séparation entre coffre et sièges arrières, 80.- à disc., Tel. 518323

Porte-bagages Thule, p. Opel Zafira, de 2009 et aussi pour année 2002 avec rail, ou autre voiture avec galerie, 100.-, Tel. 691332059

Porte-vélo, pour 2 vélos, jamais utilisé, encore dans sont carton, 95.- à disc., Tel. 621709823

Porte-vélo double Land Rover, neuf, charge max 40Kg, à monter sur la boule de remorque, aluminium, 2 clés, 500.-, Tel. 691223037

Porte-vélos, pour 3 vélos, fixation sur attache remorque, 100.-, Tel. 661590496

Porte-vélos MENABO Winny Plus, jusqu'à 3 vélos, emballage origine, neuf., 240.- fixe, Tel. 691343834

Porte-vélos p. 3 vélos, montage sur les rails de toit, 90.-, Tel. 621160012

Porte-vélos p. 3 vélos p. hayon arr., pour VW Golf ou semblable, 55.-, Tel. 957243 ou 691468277

Porte-vélos Thule Euroway 928, p. 2 vélos, neufs, 320.-, Tel. 691271264

Pot d'échapp., train avant av. cardans, aile arrière gauche, Tel. +33678674349

Rampes d'accès, 100.-, Tel. 565611

Reise-Wasserkocher für Auto, neu, 12V, 0.5l, 10.-, Tel. 26322199

Remorque bâchée 2 essieux 750kg, neuve 250 x 125 x h150cm, full options: antivol, roue jockey, roue de secours, grilles protège feux, carte grise 750kg, 1.750.- fixe, Tel. +33636687331

Renault Clio 1 Teile, Motoren, Getriebe, Innenausstattungsteile, Karosserieteile, neue Verschleißteile, usw, 1.500.-, Tel. 621300734

Renault Grand Espace 3 pièces div., filtre s. pol. 16.- + 5l liquide anti-gel 31°, 15.- + flexibles frein. av. 32.- + roulem. ar. 76.- + butée amm. 27.- + radiat. g. et d. chauff. 54.-, 200.-, Tel. 661408961

Rétroviseurs caravane, à installer sur la voiture pour bien voir sa caravane, 20.-, Tel. 691500669

Rudmatic chaîne de neige, pour 205/60 R13 ou 195/55 R14 ou 185/55 R15 ou 195/50 R15, prix à disc., Tel. 621195505

Sac p. ski Panamera p. Porsche, absolument neuf, prix actuel chez Porsche 250.-, p.v., 75.-, Tel. 621220235

Schnellverschluss Kupplung, für Heckträger und Fahrradträger, 45.-, Anhänger Lichtleiste 7-polig Stecker 25.-, 60.-, Tel. 691319678

Serrure antivol 'Bullock', pour voiture, très solide, t.b.ét., (P.N. 90.-), 35.- à disc., Tel. 436642

Séparation coffre Seat Ateca, sécurité optimale pour transporter votre animal de compagnie. Grille en acier à la fois légère et très résistante. Facile à monter et démonter, ne nécessite aucune modification du véhicule, 150.-, Tel. 691552288

☑ **Siège bébé Renolux**, pivote à 180 degrés, 50.-, Tel. +33659063427

☑ **Skihalierung Standard**, für 4 Paar Ski, 40.-, Tel. 509683

■ **Softtop p. Land Rover Freeland**, tr.b.ét., 650.- à disc., Tel. 691635059

☑ **Tablier BMW E30**, tableau de bord, b.ét., 120.- à disc., Tel. 661726351

☑ **Tapis aluminium pour Alfa 147**, tapis sur mesure, quelques traces d'usures mais sans importance pour ce métal en aluminium. Facture à l'appui, 50.-, Tel. 621211921

☑ **Tapis Mercedes s/w211**, prix neuf 130.-, tout neuf, encore emballé, noir, velours pour Mercedes classe E S211, W211, 65.-, Tel. 621456611

☑ **Thule Rapid System + Kid 4009**, système pour porte-bagage voiture Hyundai IX35, ou autre, avec rail de toit, 100.-, Tel. 565611

■ **Thule-coffre de toit**, mod. Evolution 100, 370l, 82 x 175 x 37cm, 162.- fixe, Tel. 691263885

■ **Toit ouvrant en verre**, pour Opel Corsa B, prix à disc., Tel. 691568229

■ **Treuil électrique**, 12V pour SUV, marque Warn, 3.6to, 660.-, Tel. 621191413

☑ **Tube échappement Renault Master**, 60 mm, et 2 colliers de fixation, juste après le silencieux intermédiaire, neuf, 49.-, Tel. 27808278

☑ **Volant original neuf cuir noir**, 4 GTS 2012, 1.200.- fixe, Tel. 621318911

☑ **Volant Sandler**, alcantara noir Rallye, 40.-, Tel. 691375574

Recherche/Suche

■ **Ch. petite remorque Globus Baumarkt**, av. bâche, je ne veux pas mettre plus que 300.- suivant l'état, Tel. +33623628851

■ **S. für 2-türigen RAV4**, Bj. 2000 orig. Dachreling und orig. Lastenträger, Tel. +4965879536



Moto

APRILIA



PRO **Autorecyclage Fers et Métaux Schiltz**, Achat Motos, Tel. 621165221



RSV, 06/03, 52.000 km, noir, moto entretenu, carnet d'entret., CT ok 4/21, pneu arrière, roulements phare, feux arrière neuf et démarreur, équipé usb, 3.900.- à disc., Tel. 691393604

■ **RX**, 01/14, 760 km, blanc, 1re main, comme nve, 2.490.-, Tel. 691305831

BMW



BMW K 100 Cafe Racer, 8/88, 57.500 km, blanc, 7.750.- fixe, Tel. +4902215505380



Bmw K1300 GT, '11, 65.000 km, bleu, très bon état grande révision 1100€ fait chez Bmw. beaucoup d'accessoires. rien à faire, juste moner et rouler, ABS, odb, alarme, 7.200.- à disc., Tel. 621350058



BMW R Nine T, 03/15, 14.300 km, noir, Ich verkaufe eine sehr gut gewartete BMW R Nine T. Der BMW ist im Originalzustand, wurde immer in der Garage aufbewahrt und ich habe ihn nur im Sommer benutzt. Ausstattungsmerkmale: ABS, Sitzbezug / E, 7.100.- fixe, Tel. +490421 375721



F 800 R, 07/10, 8.500 km, blanc. 2e main, peu roulée, av. housse de protection, top case, antivol, jerican 5l, chargeur, 4.500.- à disc., Tel. +33650639775 ou 661440077

■ **F650**, 01/00, 32.634 km, 35 kW, permis A2, bequis centrale, fixation avec top case BMW, support et valise BMW, poignées chauff., pas de frais à prévoir (avec certificat ACL diagnostic center), 2.950.-, Tel. 661268497



F650 CS, 07/03, 14.200 km, noir, CT ok, révision ok, 2.500.- fixe, Tel. 691566024



K100, '88, 91.000 km, blanc, convertie en SCRAMBLER en 2019, nouvelles pièces pour plus de 4800€ imm. à lux., toutes pièces inst. avec ABE ou TUV, 6.400.- à disc., Tel. 621410555



K1200 RS, '07, 23.000 km, blanche/bleue, état neuf, 5.500.-, Tel. 621661257



R 1200 GS, 06/04, 22.100 km, rouge, coole und schöne R 1200, unfallfrei, kein Rost, neuer TÜV. Der GS verfügt über GPS, beheizte Griffe, ABS, Elektro-Starter und 2 Koffer, 7.700.- fixe, Tel. +495112155563

■ **R1100**, 03/15, 50.000 km, bleu, ABS, freins couplés, odb, 1ère main, alarme, garantie 1, 1.245.- à disc., Tel. 23620222



R12, 07/37, 17.860 km, noir, sehr gut gepflegt, immer in der Garage, ohne Rost, fährt sich sehr gut und ist fahrbereit, 10.900.- fixe, Tel. +499721802118



S 1000 R, 07/18, 23.500 km, blanc, alarme, DTC, Shifter pro, DDC, style conduite pro, pack sport, pack dynamic, style hp, ABS pro, poignées chauffantes, cruise control, clignotants led blancs, système d'alarme, garantie 07.2022, 12.000.-, Tel. 691284551

Recherche/Suche

■ **Suche R1200 C Chopper/Cruiser**, von 2001-2004 mit wenigen Km, unfallfrei, mit Seitentaschen, Windscheibe, Tel. 621263935

DAELIM



Roadwin 250, 09/14, 13.600 km, noir, CT ok 9/21, tr.b.ét., aucun frais à prévoir. Absolument à voir, 2.000.- à disc., Tel. 691942616 ou 661311319



Electra Ultra Limited, 11/18, noir, Neupreis 33.000.-, Alarm, 1. Hand, glänzend schwarz mit Chromschutz für die Seitenkoffer und den Motor Screaming Eagle Auspuff, Intercom, wie neu, Garagen- Motorrad, nur im Sommer gefahren, 27.900.-, Tel. 6916661661



Show Bike Harley Davidson Fat Boy, 02/02, 18.000 km, orange, preparation Harley sur la Base de Softail Fat Boy, faire par un profes., peint. unique, faite par Djoce Flanders Mulhouse Couleur noire et orange, roues av. et arr Rick, 27.000.- fixe, Tel. +33680750022



CBR 600 F, '02, 25.000 km, ét. parf. impecc., aucune dépense à faire, 3.700.-, Tel. 485399 ou 621687544

DUCATI



GT 860, 05/75, 13.800 km, rouge, mit gültigem TÜV und fahrbereit. Es verschiebt sich sehr gut, 5.990.- fixe, Tel. +499721646836



Fat Boy, 04/04, 60.000 km, noir, 9.300.- fixe, Tel. +49228215905



V-Rod, 10/02, 21.500 km, gris, modèle unique collection 100eme anniversaire, CT vierge, carnet d'entretien complet, alarme, nombreuses options, 11.500.- à disc., Tel. 621408141



Integra, 11/16, 10.000 km, noir, ABS, poignées chauffantes, parf. ét., entretiens réguliers (certifiés) chez revendeur officiel Honda, moto couvert jour et nuit, 4.800.- à disc., Tel. 661197709



Scrambler Icon, 7/20, 750 km, très peu roulé, état excellent, pas d'accidents, 7.250.- fixe, Tel. 661321363



Harley Davidson Dyna Wide Glide, 08/03, 33.300 km, , 9.000.- fixe, Tel. +490511776419



XL2 Iron 883, '16, état neuf, 12.900.- fixe, Tel. 661393539



Pocket Honda réplique Honda CBR 900 50, '07, 100 km, noir, de collection, très rare, peu roulé, tr.b.ét., pas d'échange, pas de déplacement pour enfant, 250.- à disc., Tel. +33780040400

HARLEY



Harley-Davidson Independent Chopper, 4/03, 22.400 km, noir, , 10.450.- fixe, Tel. +4902054656355



Harley-Davidson V-ROD VRSCF, 09/09, 8.000 km, noir, wunderschöne Harley-Davidson V-Rod VRSCF MUSCLE, sehr gut gepflegt, einige Extras wie: LED-Blinker, Custom-Dämpferabdeckungen, Airbox Jack Lomaxx, 13.300.- fixe, Tel. +4903612122912

Electra, 01/04, 31.000 km, beige, super occasion, échange possible contre can am spiders rt touring ou un trike, 15.000.- fixe, Tel. +32494867183

■ **Electra Glide Standard FLHT 2008**, '08, 101.000 km, bleu, A vendre FLHT bleu, CT nouveau, bon état. Beaucoup investi, factures disponibles. Reprise possible, 10.500.- à disc., Tel. 661720602

Recherche/Suche

■ **Harley Davidson WLA**, rech. wla ou wlc 750cc militaire, état indiffé., également pièces pour cette moto, faire offre, Tel. +33680425677

HONDA



750 CB, 06/76, 12.500 km, rouge, einwandfrei Zustand, wurde aus den USA importiert und ist in Deutschland registriert. Sammlerstück, 5.500.- fixe, Tel. +49711323267



Shadow 125, 07/07, 77.000 km, gris, 16 PS, Top Zust., CT ok, angemeldet und fahrbereit, mit vielen Neuteilen, Belege vorhanden, aufsitzen und losfahren, 2.800.- à disc., Tel. 691152131



VFR 800, '04, 10.000 km, noir, 6-Gang, 1. Hand, ABS, Alarme, Bordcomputer, sehr guter Zust., neue Batterie, Tank wurde gereinigt, neue Benzinpumpe, Ölwechsel, Bremsflüssigkeits-Wechsel, 4.750.- à disc., Tel. 691813953



Z1, 03/76, 59.800 km, vert, ausgezeichnete Zustand, alles funktioniert sehr gut, mit einigen Extras: Konis, Schwinge, Banknutzung, 10.500.- fixe, Tel. +491762653697



Moto Guzzi California, 05/85, 79.200 km, noir, Ich biete meinen Moto Guzzi California 2 von 1985 zum Verkauf an. Das Motorrad stammt aus einer persönlichen Sammlung. Es hat keine Mängel und ist fahrbereit. , 5.700.- fixe, Tel. +4901718319277



MV Agusta Brutale 800, 300 km, 1ere main, révision récente, chargeur, sac réservoir, 12.- fixe, Tel. 621213846

Recherche/Suche

■ **Ch. KR1 et KR1S**, Tel. 691551122

■ **Cherche GPZ 1100 injection**, Tel. 691551122

KYMCO



Vision 110, 05/13, 4.873 km, rouge, exc.ét., nouv. pneus 16", 1.950.- à disc., Tel. 593924



XR 650R, 08/07, 5.322 km, rouge, état impeccable, full, orig., tout entretien vient d'être fait, 5.000.- fixe, Tel. +32479413904



125 Scooter, 09/02, 6.000 km, bleu, Revisionné, deux pneu neuf, CT 10/21 , 1.500.- fixe, Tel. 621217452

Recherche/Suche

■ **Ch. NSR 400**, Tel. 691551122

HYOSUNG

■ **Cruise 125**, 11.000 km, tr.b.ét., 900.-, Tel. +33648828983

KAWASAKI

■ **VN 1500 Vulcan**, '95, 52.000 km, bleu, super b.ét., 3.500.-, Tel. 564725



VN 900, 06/11, 5.000 km, orange, état de l'objet: utilisé, garantie 15 days, 6.000.- fixe, Tel. 661555976

Recherche/Suche

■ **2 Crossreifen mit Felgen**, Kymco 250, 2 Räder : at 20x11-9 (38j) 255/55-9 + 2 Felgen : 9x8 at. fettes Crossprofil, neu oder gebraucht, Tel. 621352400

MOTO GUZZI



Legendaire Moto Guzzi V7 Racer Cafe, 07/16, 13.000 km, gris, I sell a legendary Moto Guzzi V7 cafe racer.Limited series nr. 444 out of 1000 produced. In perfect condition (bodywork and mechanically) never damaged, new tires, exhaust line handmade by Mistral (d , 8.300.- à disc., Tel. 621249102



Stelvio 1200 8V, 04/11, orange, 6.000.- fixe, Tel. +496282929260

MV AGUSTA



MV AGUSTA 350 S, 1/74, 17.400 km, rouge, Ich verkaufe diese MV AGUSTA 350 S von 1974 in außergewöhnlich gutem Originalzustand. Der Agusta hat keinen Rost und fährt sich sehr gut. , 7.050.- fixe, Tel. +4907223801425



MP3 500 HPE Sport, 05/19, 16.500 km, noir, première main, pos. de conduire avec permis voiture, avec top case et un pneu arrière tout neuf à monter, garantie 05.2021, 7.300.- à disc., Tel. 691114508



Piaggio L50, 07/13, 3.900 km, noir mét., tr.b.ét., très peu servie, 2.500.- fixe, Tel. 621598027



Vespa, '52, type acma, carte grise à mon nom, démarre et roule, 4.800.- à disc., Tel. +33683800305

SUZUKI

■ **Burgman**, 12/08, 58.000 km, noir, 1.500.- à disc., Tel. 621146232



DR650RSE, 08/91, 63.000 km, rouge, moteur revu complètement, tr.b.ét.gén., sauf un peu de rouille superficielle, très fiable, roule toute l'année, dém. élec., 1.600.- à disc., Tel. 621405048

■ **Gladius**, '09, 16.000 km, vert, pneus et batterie neufs, très bon état, pas d'accidents, 3.500.- fixe, Tel. 691214943



GSX 1100G, 09/92, 62.000 km, tr.b.ét., CT 09/21, révision faite, avec accessoires, 2.500.- à disc., Tel. 621595277



Superbe Scooter Burgman 650 Executive, 08/10, 34.000 km, blanc, poignées et siège chauffants, GPS TomTom, révisions à jour, pneus et freins neufs, CT ok, 3.900.- fixe, Tel. 621180646



VL 250, 03/07, 5.500 km, gris, 16KW, 1er propriétaire, état impeccable, il ne faut qu'une batterie, 1.900.- à disc., Tel. +32476549866

Recherche/Suche

■ **Cherche RE5**, cherche Suzuki RE5, Tel. 691551122

■ **Cherche Suzuki XN85 Turbo**, Tel. 691551122

■ **Recherche RGV 250**, Tel. 691551122

YAMAHA



Aerox4 ST, 2.750.- fixe, Tel. 524518



XV Virago, 05/95, 24.500 km, rouge, neufs pneus, batterie, kit chaîne complet, housse, chargeur, d'entretien électronique, 2.000.- à disc., Tel. +33387306646



Yamaha Xs250, '79, 39.500 km, noir, Vergaser revidiert von Mikuni 500.-, Zündanlage neu, Ölwechsel Motor und Bremsen. Reifen neuwertig, 2.100.- à disc., Tel. 691873448

■ **YZF R6 1999**, '99, 40.000 km, blanc, Yamaha YZF R6 1999 - Piste (accidentée) + pcs Origine + 2.Reservoir + 2. pot échappement (Devil) + pcs diverses, 1.500.- à disc., Tel. 691150286

Recherche/Suche

■ **Ch. Yamaha XJ650Turbo**, Tel. 691551122

■ **Cherche Tzr 250**, Tel. 691551122

■ **Rdlc YPVS**, cherche Yamaha RD ypvs 250/350 ou RZ ypvs, Tel. 691551122

Autres Marques AUTRES MARQUES



Heinkel 174, 07/60, 34.595 km, bleu, 5.000.- à disc., Tel. 621695374

■ **NSU Quickly**, 2 motos, mod. N + S compl. restaurées, Tel. 26787575 ou 621185303



SX 125, b.ét., moteur ok, pneus ok, rayure carénage côté gauche, manettes et leviers ok, garantie par Aprilia, 3.280.- à disc., Tel. 726221



Trike SideBike, 06/16, 26.000 km, blanc, Celtik Touring, 24.000.- à disc., Tel. 621223383

■ **Vespa 125 Primavera**, '74, 6.000.-, Tel. 621159201



Vespa LXV 125 i.e., 08/13, 1.627 km, beige, exc. ét., jamais d'incident / accident, CT ok 08/21, dernière révision faite 09/2020 à 1598 km, 1ère main, 3.900.- à disc., Tel. 691468817 ou 621284806



Zündapp KS 100 Typ 518, 05/70, 1.500 km, gris, fährt und schaltet sehr gut und wurde kürzlich lackiert. Das Fahrerlebnis ist großartig und auch ein guter Kauf für Enthusiasten, 7.700.- à disc., Tel. +491715038289



Zündapp KS 50, 07/67, 33.000 km, rouge, 6.600.- fixe, Tel. +493371615312



Zündapp KS 50, 06/75, 1.600 km, vert, 517-52wc, mit neuer Kupplung, neuer Zylinder geschliffen und neuer Querschnitt, 6.700.- fixe, Tel. +49231533145

Recherche/Suche

■ **Ch. Scooter 50ccm**, même à réparer, Tel. 691464633

■ **Ch. Trial**, faire offre, Tel. 621661257

■ **Kaufe alte Motorräder**, von 1920 bis 1980, Tel. 621172397



Kreidler, sichen eng Kreidler TM oder RS von 1969-1974 mat lëtzebuergesche Pabeieren, muss net laafen. w.e.g. SMS, Tel. 540288 ou 621194699

■ **Recherche Zündapp**, 50 à 800 cc, avec ou sans papiers, cherche également pièces, Tel. 691551122



Pièces Moto

■ **2 petits clignotants arr.**, pour Yamaha R1 aussi pour d'autres motos, 15.- à disc., Tel. 691884014

■ **2 Zylinder Synchronstester Hein Gericke**, neuwertig, 50.-, Tel. 621162535

■ **A donner casque de moto FN**, de petite taille, Tel. 621258580

📷 **Accessoires moto**, bottes Sidi, pointure 40, p.n.: 295.-, seulement utiliser sur 1 sortie, 125.-, Tel. 691147304

■ **Aluvorderrad Felge**, für BMW R100S, '80, 40.-, Tel. 621225282

📷 **Anneaux 17"**, KTM Freeride kit SM, 350.-, Tel. 621294219

📷 **Blouson été Honda**, t. 54, XL, neuf, air, avec protection, 85.- fixe, Tel. 661150468

📷 **BMW pantalon Airflow 3 femme**, pantalon, t. 44, état comme neuf, pour l'été, prix neuf: 320.-, p.v., 100.-, Tel. 691957928



BMW pantalon StreetGuard 2 femme, t. 44L (long), réflecteurs partiellement grattés, prix neuf: 565.-, p.v., 100.-, Tel. 691957928

BMW Veste, GS Dry homme gris, taille 54, état neuf, 1 ans, peut portée, PN.: 498.-; PV.:, 199.- à disc., Tel. 621638775

BMW veste Airflow 3 femme, t.42, état comme neuf, pour l'été, prix neuf: 480.-, p.v., 180.-, Tel. 691957928

BMW veste Street Guard 2 femme, t.42, réflecteur partiellement gratté, prix neuf: 750.-, p.v., 150.-, Tel. 691957928

Bottes moto Daytona Burditt GTX 44-45, jms portées, p.n.: 300.-, p.v., 170.-, Tel. 621233975

Bottes moto pour femmes p.37, portées 2x, comme nves, 50.-, Tel. 691819799

Bulle MRA racing teintée GSX-R, pour modèle 2003-2004, 29.-, Tel. 691284551

Cable, KTM 450 sxf 2013, 30.-, Tel. 621294219

Casque Caberg Classico, tr.b.ét, peu servi, T.XS 53/54, 50.-, Tel. 621402475

Casque Integral BMW t. 54/55, super ét., tr. peu util., visière transparente neuve, poss. d'envoi, 180.-, Tel. +33382217464

Casque LS2 modulable, blanc, taille Small, état neuf, utilisé 2x, 50.-, Tel. 691198315

Casque moto LS2 convert, FF393 convert, tr.b.ét., pas accidenté, t.M, 120.- à disc., Tel. 27761549 ou 691961194

Casque Motocross Shark, pour enfants/ados, endommagé (voir photo), taille XS, 5.-, Tel. 621661360



Casque Shoei, jamais utilisé, t. L, tr. léger (+/-1 kg), prix neuf: 525.-, p.v., 249.- à disc., Tel. 691884014

Casques BMW System 7 Carbon Prime, prix neuf 675.-, casque modulable, bleu gris, t. medium 56-57, état neuf, 1 an, 245.- à disc., Tel. 621638775

Combinaison moto sport Vanucci et access., combinaison neuve, t. 52, chaussures Vanucci, b.ét., p. 45, casque Shoei xr-1000, b.ét., t. M. et Vanucci sac à dos, b.ét., 499.-, Tel. 661832719

Combinaison Revit Ignition 2, noir anthracite, taille 54, excellent état, 300.-, Tel. 691569611

Combinaison séparable Bering, veste av. sous veste et pantalon (jms porté, veste portée 5x) noire et grise, p.n.: 370.- + 400.-, le tout pr 370.- à disc., Tel. +32473477311

Crick pour moto, tr.b.ét., 40.- à disc., Tel. 691884014

Dainese D-Air Misano 1000, blanc/ noir/ rouge, taille 52, très bon état (portée +/-10 fois), prix neuf 1.500.-, PV.:, 1.100.- à disc., Tel. 621211643

Divers accessoires moto, pour femme, gants cuir + soutien lombaire, 30.-, Tel. 691819799

Equipements de moto, blouson protec. dorsal, pantalon Probiker, t. 48, botte t.42, casque et visière soleil et normal en b.ét., 260.-, Tel. 726221



Equipements moto BMW t.S., mod. Tourance, état neuf, 4x portés, donc tr. peu util., t. 36, 38, 40 max. veste, protection coudes épqule et dos, pantalons protection aux genoux, compr. veste, pantalon 1 ensemble, t. S, 200.-, Tel. +33382217464

Filtres à air, Ktm 450 sxf 2013, 60.-, Tel. 621294219



FLM Motorrad Hose Textile, Travel Pants, 3x getragen, 1 Jahr alt, neuwertig, Grösse 52-54 large, hatt 256.- gekostet, 89.- fixe, Tel. 621638775

Gants p. moto, t.XL, cuir noir et bleu, 5.-, Tel. 621753144

Garde-boue arr. en carbone Ducati Performance, pour Ducati Hypermotard, 75.-, Tel. 869343 ou 661196332

GPS BMW Navigator VI, état neuf, 250.- fixe, Tel. 691148260

GPS Garmin Sumo 345, comme neuf, 200.- à disc., Tel. 621160478

H&R Spurplatten, wie neu, mit Schrauben und Schlüssern, 20 und 40mm pro Achse, mit ABE für BMW e60/e61, passt auf andere Modelle für BMW E60/E61 andere BMW gehen auch, 110.-, Tel. 621159080

Harley Davidson Fat Bob, Original Luftfilter, 80.-, Tel. 691381567

Hein Gericke, veste et pantalon "Air Flow", taille XXL, 50.- fixe, Tel. 621765422

Helm Shark, Gr. M, 8 Monate alt, N.P. 400.-, V.P., 140.-, Tel. 621328053

Indian Scout Sport Seat, brun, 250.- fixe, Tel. 621181299

Indicateur de rapport Honda GPDT-H01, pour beaucoup de modèles Honda, 70.-, Tel. 691284551

Jacket Moto, Hein Gericke air3, pour Femme, taille 40, tb état, 50.- fixe, Tel. 621638775

Kinder Motorradhelm, Gr. XS, mit Handschuhen und Nierengurt, 1x getragen, 40.-, Tel. 621225282

KTM Enduro Kombi, original KTM Modele Rally Jacket XL/54 (pour Neck Brace Collar) + Hose/Pant XL/36, 320.-, Tel. 661700412



KTM Moto Race Jacket, Original KTM Race Light PRO Jacket XL (pour Neck Brace Collar), 165.-, Tel. 661700412

Module Bluetooth Mercedes, parfait état de fonctionnement, 180.- fixe, Tel. 621213787

Motorradd Stiefel Daytona, Max Sports GTX, Leder- Goretex, nur ein paar mal getragen, Grösse 42, 1 Jahr alt, Zustand neuwertig, 150.- fixe, Tel. 621638775

Motorradlederjacke -Held- Gr. 52, Neuwertiger Zustand, Protektoren an Rücken, Schultern, Ellenbogen Ventilation Brust und Rücken, 220.- à disc., Tel. 661854910

Original Batterieladegerät, Neupreis 110.-, für BMW Motorräder GS, R etc., 1x im Gebrauch, 6 Monate alt, 85.- fixe, Tel. 621638775

Pantalon, t.L, noir, 20.-, Tel. 621753144

Pantalon BMW GS dry hommes, prix neuf 398.-, bleu foncé, taille 50, état neuf, 12 mois, peu porté, 125.- à disc., Tel. 621638775

Pantalon cuir Dainese, noir, homme, t.50, 49.-, Tel. 691284551

Pantalon moto pr enfant, taille 146/152, textile Polo Road, gris/noir, tr.b.ét., 30.-, Tel. 691748921

Pantalon moto Probiker, noir, t.48 avec doublure thermique amovible et protecteurs, cse trop petit, 39.-, Tel. 691284551

Pièces GSXR 600 2012-2013, échappement d'origine, phare d'origine, garde-boue avant origine, cale pied origine pilote + passager, etc., 150.-, Tel. 691150286

Pneus neufs Harley Davidson d'origine, Michelin, pneu avant 160/60 R18, pneu arrière: 240/40 R18, 200.-, Tel. 691102761 ou 661221967

Probiker gants, XXL, portés 2x, 15.- fixe, Tel. 621765422

R6 RJ15 Verkleidung / carenage, Seitenverkleidung einer R6 von 2009, RJ15, inklusive Blinker + andere Teile wie Kanzel, Seitenteil, Heck, Bei Bedarf bitte anfragen, Farbe rot/weiß, 99.- à disc., Tel. 661714232

Roues arrière moto Guzzi, 1 roue arrière pour Guzzi Le Mans 3, 1 roue arrière pour Guzzi T5, les deux, 60.-, Tel. 621148506

Selle, KTM 450 sxf 2013, 80.-, Tel. 621294219

Selle bi-place Harley Davidson neuve, jamais utilisée, état neuf, août 2020, 250.- à disc., Tel. 691662159

Selle Ducati Hypermotard 950 RVE, selle neuve, originale Ducati rouge et noir avec inscription DUCATI, 195.- fixe, Tel. 661766278

Selle KTM 450 SXF, 2016, 40.-, Tel. 621294219

Sportrack Hepco&Becker, pr fixer Topcase ou sacoches à la place de la selle passager pour Honda CB1000r SC60 2008-2016, 110.-, Tel. 691284551

Telefix Motoboy, rangement facile de la moto, 300kg, 50.-, Tel. 621162535

Topcase pour scooter, rouge, neuf, 50.- fixe, Tel. 661142067

Tuyaux d'échappement inox, neuf, Vespa 125, Tel. 621232993

Veste de moto femme Probiker, t.: 42, BE, prix neuf: 300.-, p.v., 80.-, Tel. 691582386

Veste de moto FLM, t.S, nves, avec étiquette d'achat 279,99.-, cuir/textile, anthracite, avec protections, 99.-, Tel. 661290219

Veste femme moto Bering Melissa Lady, portée 3x, blouson textile femme en fibre Tech. Coupe ajustée "Body Fit" près du corps. Insert 100% étanche et respirant. Doublure fixe filet. Doublure thermique amovible. Protections coudes et épaules homologuées, t. T5 (t. 46 tour de poitrine 103-106 cm), 50.-, Tel. 621402475

Veste moto cuir noir, t.58, état neuf, 90.-, Tel. 621201603

Veste moto Spidi H2Out, toutes saisons av. protecteurs, noir, t.XXL, 95.-, Tel. 621162535

Yamaha Regenkombi, Jacke & Hose, neu, N.P. 400.-, V.P., 160.-, Tel. 621328053



Häuser
MAISONS

Arzfeld: 15km frontière lux.: grande villa de campagne, 340 m2, 20km Vianden, env. de Hosingen, 4 chambres, cheminée feu ouvert, grande terrasse ensoleillée, 3 garages pr 3 voit., terrain à bâtir à côté de 800m2 avec nouv. garage, de privé à privé, agences s'abstenir, Tel. 661440519

1 Daniel Frères Immobilière



Dir wëllt Äert Haus, Äert Appartement oder Ären Terrain verkafen? Da rufft ons un ! Mir maachen eis eng Eier an e Plesier bei lech laanscht ze kommen !

Vous avez l'intention de vendre votre maison, appartement ou terrain? Contactez-nous ! Nous nous ferons un honneur et un grand plaisir de vous rencontrer !

Looking to sell your house, apartment or land? Contact us! We would love to meet with you!

Remich : 26 66 46 76
Lux Siège : 35 08 97

www.dfi.lu



Pouilly/Meuse: maison de campagne meublée, 70 m², terrain 3 ares, près de la Meuse, intéressant pour pêcheurs, 2 ch., salle de bain (douche), cuisine équipée, 80.000.-, Tel. 661921425

Recherche maison, à rénover dans le sud du pays, Tel. 621626533

Villa exclusive au Lac de Balaton, à 5 minutes du lac de Balaton/ Hongrie proche de la station thermale, Tel. +36 204819935

Recherche/Suche

Ch. maison, à rénover ou à démolir pour pet. résidence, avec accès train et bus, max. 800.000.-, Tel. 691720707

Ch. Penthouse ou Maison 3-4 ch., dble garage, terrasse, localisation Centre-est ou sud-est du pays, uniquement, 1.000.000.-, Tel. 691380284

Commune de Betzdorf: privé ch. maison, avec jardin, Tel. 20400725

Couple avec enf. ch. maison, de préf. 4 chambres, avec suite parentale, jardin et garage, env. Pétange, Clémency, Mondercange, Dippach, max. 900.000.-, Tel. 691585442

Lux.-ville et env.: rech. maison à rénover, ou immeuble de rapport, Tel. 691222295

Recherche Maison + garage et jardin, de préférence située dans le sud du Grand Duché de Luxembourg, sans travaux de rénovation et prêt des commodités commerciales, de transports en commun et de promenades dans la nature, Tel. 691361867

Recherche petite maison sans étage, recherchons petite maison même à rénover, isolée, village tranquille et calme, avec petit terrain ou terrain à bâtir sans contrat de constructionm 4-5 ares max., Tel. 621660614

S. klengt Haus vun Privat, am Süden vum Land, 1-2 Kummeren, mat Garage a Keller, Tel. 621283229

Sichen en Haus zu Heischent ze kafen, Tel. 899180

Sichen Haus/Appartement, aal oder nei, fir ze kaafen, vu Privat zu Privat, Tel. 621777693

Wer verschenkt ein altes Haus, oder Grundstück, Tel. 621637772

Bauernhöfe FERMES

Alscheid Industriehallen -2016, 1500 m², terrain 64 ares, DPE: En cours, aufteilbar, zum Teil vermietet (+/-5.-/qm) wegen Eigentumsaufteilung gegen Gebot zu verk. Weitere Informationen und Plan auch gerne per email. Mobil, Tel. +491631409819

Biwer: Stall im Perimeter (PAP), terrain 6 ares, DPE: Vierge, oder für 150.-/Monat zu vermieten, 215.000.-, Tel. +491631409819

IMMO WELTER S.A.R.L. NIEDERKORN

Lux-Gasperich maison mit. 165 m² 1.350.000€
Differdange penthouse 88.62m² 799.000€
Nieder Korn appart. avec terrasse 400.000€
Differdange appartement 75m² 595.000€
Differdange maison mit. 85m² 599.000€
+352 24 55 87 03 - glhwelter@gmail.com

BLISSAGENCY

Bettembourg Appt 109m² 785.000€
Differdange Appt 70m² 635.000€
Luxembourg Appt 89m² 880.000€
Lux.-Kirchberg Emplacement ext. 120€
352 661 66 04 15 - blissagency@hotmail.com

Besoin d'une estimation réalisée par un professionnel de l'immobilier?, estimation gratuite, IMMO WELTER S.A.R.L. Tel. 24558703

Bourscheid: kl. Haus im Tausch, 50 m², chauff. gaz, terrain 4 ares, 4 Fassaden frei, als Baustelle vergrößerbar o. zum Renovieren. Nur SMS, Anfragen für Plan per Fax oder Email akzeptiert, 160.000.-, Tel. +491764533954

Capellen: ehemaliges Bahnhaus, chauff. bois, terrain 5 ares, DPE: En cours, Garten mit Obstbäumen, an asphaltiertem Weg gelegen, in der Grünzone, keine Wohnadresse, nur als Gartenhaus oder ähnlich nutzbar, gegen schriftliches Gebot zu verkaufen, Tel. +4915203153708

Differdange: maison avec jardin, 3-5 ch., en rénovation pour agrandir surface habitable. Offres raisonnables ne seront pas refusées. Disponible de suite. Contact par SMS avec vos coordonnées. De privé à privé. Agence s'abstenir, 825.000.-, Tel. 621519127

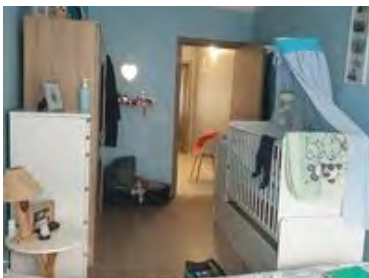

Differdange: maison mitoyenne, 85 m², 3 ch., cuis.ég., living, WC sép., terrasse 12m², garage, jardin, dble vitrage, pas de trav. à prévoir, 579.000.-, IMMO WELTER S.A R.L. Tel. 24558703

Esch/Alzette-centre: grde maison unifam., 500 m², 11 chambres, grand living avec s. à m. et feu ouvert, 2 cuisines, 4 s.d.d., 5 WC (dont 3 WC sép.), 1 s.d.b., terrasse, garage, jardin, grenier, libre de suite, idéal pour indépendant + habitation, agences s'abstenir, 1.900.000.-, Tel. 621257311

Échange, nous voudrions échanger notre appartement à Howald, 3 chambres, 94 m², 1e étage, ascenseur, cave, garage et 2 balcons, sit. très calme, contre une maison, Tel. 621149219

Huncherange: belle maison mitoyenne, 4 chambres à coucher, libre des 3 côtes, excellent état, nouvelle chaudière, tableau électrique, fenêtres et portes certaines neuves, toiture refaite, terrasse plein sud, 980.000.-, Tel. 621191155

Kaufen altes Haus für Renovierung, Tel. 691114663

Leithum: Industriebau, 120 m², in Luxemburg gelegen, Umbau zum Wohnhaus möglich, Betondecken, 4 Fassaden frei, Miete 150.- oder Kaufangebot. Bitte SMS für Baupläne, 9.-, Tel. 661987443

Lenningen: Zweitresidenzchalet, Terrasse, offizielle Zweitresidenz ohne Anmeldung, Dach und Holzterrasse im Außenbereich müssen erneuert werden. Mietkauf oder zu verkaufen, für Fotos Email-Adresse per SMS schicken, 1.-, Tel. 691166876



Lux.-Gasperich: maison mitoyenne, 165 m², 2 sdb, 4ch., garage pour 2 voitures, un emplacement ext., jardin avec une excellente exposition solaire, balcon accessible à partir du living, cuisine dinatoire complètement équipée, 2 salles d'eau, plusieurs pièces de rangement, buanderie, grenier pleinement aménagé, terrain 3,38 ares, super terrasse et un jardin très bien entretenu, 1.350.000.-, IMMO WELTER S.A R.L. Tel. 24558703



Lux.-Gasperich: maison mitoyenne, 165 m², 4ch., construite en 1998, 2 sdb, garage, balcon, terrasse 42m², 1.350.000.-, IMMO WELTER S.A R.L. Tel. 24558703



Maison jumelée 189 m², 3 côtés libres, 5 chambres, situation idéale et calme avec toutes commodités, crèches, écoles, commerces, autoroute. Agences s'abstenir. Plus info uniquement par message SMS ou Whats App., 1.195.000.-, Tel. 621238501



Nieder Korn: maison, 162 m², 3 sdb, 4ch., 3 étages, hall d'entrée, salon, cuis. avec accès à une véranda chauffée et stores él. au niveau du toit et donnant accès au jardin, hall de nuit, cave, espace buanderie, chaudière, coin barbecue, garage, 890.000.-, IMMO WELTER S.A R.L. Tel. 24558703

Notre société cherche des investisseurs privés de court terme, afin de bénéficier d'une plus-value conséquente de leur investissement. Le but est de trouver une entente gagnant-gagnant avec des investisseurs privés et ainsi développer un ensemble de projets immobiliers existants approuvés par les administrations concernées, Tel. 24558703

Kanton Mersch: kl. landwirtschaftl. Betrieb, 3 Schlafzimmer, 2 Bäder, mit Wohnhaus im Rohbau, auf 10 ha zusammenhängendem Pachtland umständehalber zu verkaufen bzw. zusammen mit dem Land zu verpachten, 488.000.-, Tel. 27766176 keine Kontaktaufnahme von Agenturen erwünscht!

Kautenbach: landwirt. Gebäude, terrain 15 ares, DPE: Vierge, Wasserstelle in der Nähe, im Wald gelegen (Eichenhecke), massiv gebautes Bienenhaus, in der Langerbach, Kataster-Nr. 738/2101, an einer Strasse gelegen, bitte schriftl. Angebot, Tel. 661977560



Differdange: **Appart.**, 75 m2, 2ch., living, cuis. open space ent. équip., sdd, WC sép., balcon, parking, 595.000.-, IMMO WELTER S.A R.L. Tel. 24558703



Differdange: **penthouse**, 88 m2, 2ch., au dernier étage d'une résidence garnie de modernisme et d'histoire, 2 terrasses, nouv. cuisine en open space avec le living, 2 WC séparés et une buanderie à l'intérieur de l'appart., parking intérieur avec raccordements électr., cave, buanderie commune, disponible le premier trimestre de 2022, situation calme, 775.000.-, IMMO WELTER S.A R.L. Tel. 24558703



Esch/Alzette: **duplex**, 93 m2, de 1965, 2 ch., sis au 3e et 4e étage d'une résidence située à prox. du centre-ville et de tous l'ensemble des commodités, 1er niveau hall d'entrée, cuisine entièrement équipée ouverte sur le living, salle de douche de 49,74 m2, au 2e niveau plusieurs pièces de rangement sont agencées, ainsi bien qu'une chambre, un hobby de nuit, cave, dépôt, jardin privatif, Disponibilité à convenir, 499.000.-, Tel. 24558703



Lux.-ville: **appart.** 93m2, 2 ch., chauff. fuel, DPE: D,E, de particulier à particulier, 93m2, salon, cuisine, sdb, WC, à rafraichir. Agences s'abstenir. Prix à disc., 1.050.000.-, Tel. 621773053

Luxembourg Appt 2 ch., 89 m2, 2 ch., salon, sdd, cuis. ég., balcon, Av. de la Gare, 880.000.-, BLISS AGENCY Tel. 661660415



Nieder Korn: **appart.**, c.ég. indépend., salon / s. à m. av. accès terrasse 23m2, sdd, 1ch., cave pr., buand. commune, emplac. extér., 400.000.-, IMMO WELTER S.A R.L. Tel. 24558703

Recherche achat appart/maison, 1 ch., Bonjour, Je suis à la recherche d'un appartement ou maison 1 chambre minimum pour achat au Luxembourg. Budget max 320,000€. Merci. , 320.000.- TTC, Tel. 691230208

Recherche/Suche

Jeune sportif prof. ch. appart., Tel. 661710342

Kaafen klengen Studio, oder e klengt Appartement fiiir fresch ze maachen, Budget 300.000.-, Tel. 621219966

Luxembourg, cherche petit appartement à rénover accord bancaire ok Budget 300.000.-, Tel. 621219966



Ansembourg: **terrain de +/- 3.80-6.4 ares**, av. contrat de construction p. une maison 2 et 3 façades à partir de, 425.000.-, IMMO WELTER S.A R.L. Tel. 24558703

Clerf: **Baustelle für Garagen**, 2 ares, Kadasternummer: 335/2493, wegen Eigentumsaufteilung gegen Höchstgebot zu verkaufen. Bitte Emailadresse per SMS. Es werden keine Immobilien-Agenturanfragen beantwortet!, Tel. 691166876

Dirbach: **Bauplatz**, 7 ares, für landwirtschaftl. Zwecke, Strom / Wasser gegen Gebot, zu verpachten oder zu verkaufen. Katasternr: Bourscheid 1255/3610, 88.000.-, Tel. 661987443

Ellange: **kl. Grundstück am Bach**, mit Bäumen, ideal zum Grillen oder für Hunde. Jahrespacht 500.-, Alternativ gg. Gebot zu tauschen oder verkaufen, Tel. 691661816

Esch/Sauer: **verpachte Wiese**, 118 ares, mit Bäumen, von Hecke umgeben Katasternr. 10/2709 wenn möglich langfristig (auch mit Vorkaufsrecht) Jahrespacht 540.-, Tel. 27766176

Goetsdorf: **Baustelle für Wohnhaus**, 2 ares, 3 Seiten frei, rechts anzubauen, 4 Sz, Garage + Parkplatz, Balkon, Garten u. zusätzlicher Seitenpassage ohne Bauvertrag, 168.000.-, Tel. 27762768

Hoscheid: **1ha Wiese am Gewässer**, u. Garten im Perimeter von Clerf zur Pacht oder gegen Angebot zu verk., 600.-, Tel. 74854221

Niederanven am Bach und Weg, Niederanven Kataster (A) 752 flach gelegen als Garten oder Wiese nutzbar für 700.- im Jahr zu verpachten oder zu verkaufen ab, 29.000.-, Tel. 621509103

Terrain Algarve / Portugal, Terrain 12,8 ares. Cité Vale da Telha, Aljezur/Algarve/Portugal. Lot G57. Constructible (plan d'aménagement en cours). Possibilité d'échange contre terrain, petite maison ou appartement au Luxembourg, 118.000.-, Tel. 691742762

Wald: **Brennholz od. Kahlschlag**, zu verpachten oder gegen Angebot, Tel. 74854221

Wasserbillig am Ufer der Sauer, 70 ares, Grundstück mit Wiese und Bäumen an befestigtem Weg gelegen für 600.- zu verpachten oder Angebot, Tel. 691166875

Recherche/Suche

Ch terrain non constructible, Luxembourg ou France, max 30 min de la frontière du Lux., Tel. 691222123

Ch. pré, verger ou étang, à louer ou acheter, GD de Lux. ou province du Lux., Tel. 661811966

Kaufe Bauland oder Haus, zum Renovieren, von Privatperson zu Privatperson. Bankgarantie und Erfahrung mit dem Kauf von Immobilien, Tel. 691298888

Grundstücke TERRAINS



Ansembourg: **terrain à bâtir**, 6,45 ares, 3 terrains de +/- 3,8-6,4 ares, av. contrat de construction, avec permis de construire inclus dans le prix, terrain à partir de 425.000.-, 675.000.-, IMMO WELTER S.A R.L. Tel. 24558703



Ansembourg: **terrain à bâtir**, 5,30 ares, 3 terrains de +/- 3,8-6,4 ares, av. contrat de construction, avec permis de construire inclus dans le prix, terrain à partir de 425.000.-, 555.000.-, Tel. 24558703

Immobilie IMMEUBLES

Pour projet immobilier, prêt jusqu'à 250.000.- pour participation dans projet immobilier (pas pour achat d'une maison, mais pour un projet à plusieurs objets), avec garantie hypothécaire, Tel. 621307831

Recherche/Suche

Recherche investisseur, pour immeuble de rapport à Luxembourg (locations courte durée), Tel. 661231427

STUDIOS

Recherche/Suche

Ch. studio, env. de Pétange, Rodange, Esch/Alzette, prix 80.000 - 105.000.-, particulier, Tel. 691370328

1-2 Zimmer APPART 1-2 CHAMBRES

Appartement a Eil, 100 m2, 2 ch., chauff. fuel, 150.000.- TTC, Tel. 23620222

Bel appartement avec jardin privatif, 70 m2, 2 ch., chauff. gaz, jard. 150 m2, 599.000.- TTC, Tel. 621 532 9

Bettembourg: **appart.**, 60 m2, hall d'entrée, débarras, WC sép., cuisine, salon, s. à m., 1 chambre, s.d.b. avec baignoire, cave, 460.000.-, Tel. 621746201

Bettembourg: **appart. très lumineux**, 109 m2, 2 ch., garage, 785.000.-, BLISS AGENCY Tel. 661660415

Differdange: **appart.**, 70 m2, 2 ch., balcon, salon, cuis. ég., emplacement, 635.000.-, BLISS AGENCY Tel. 661660415

■ **S. Wiese**, Viehweide, Bongert von ungefähr 1ha oder größer in Befort, Tel. 621771126

■ **Suche Laubwald**, Umgeb. Mertert, Manternach, Mompach, Tel. 740796 ou 621278012

■ **Suche Obstanlage**, (Bongert), event. mit Häuschen, Tel. 691951410

Gewerberäume

LOCAUX COMMERCIAUX

☑ **Bettembourg: local commercial**, 53 m², chauff. gaz, DPE: B,B, beau et moderne local de commerce / bureau, situé dans un quartier calme, vente privée, pas de frais d'agence, 480.000.-, Tel. 621191155

☑ **Esch/Alzette: fond de commerce**, 80 m², chauff. collectif, DPE: C,D, institut de beauté, TVA ré., 25.111.-, Tel. +33619624434

■ **Grevenmacher: bâtiment de commerce**, rue piétonne av. privilège cabarettage, café, restaurant, terrasse, 2 maisons unifam., 2,95 ares, incl. garage intér. et stationn. intér., tout totalement rénové, pas sér. s'abst., 1.500.000.-, Tel. 621647237

☑ **Hobscheid-centre: surface commerciale**, 135 m², près de Steinfort, frontière belge, 2 annexes possibles, possibilité restauration ou crèche ou cabinet médical etc., 560.000.-, Tel. 661838485

☑ **Lux.-ville: fonds de commerce café/bar**, Rollinggrund, 70 m², sans contrat, avec brasserie. Prix à discuter. Possibilité d'acheter licence de cabaretage volante, 50.000.-, Tel. 621281964 ou 621666420

Büros

BUREAUX

Lux.-ville: fonds de commerce, 220 m², DPE: En cours, centre d'affaires en SA, 75.000.-, 10 bureaux de 16m² loués. Idéal pour Start-up. Formation assurée. Crédit possible, Tel. 621454218

Garagen

GARAGES

■ **Ch. garage à acheter**, dans le sud, Tel. 691167392

☑ **Dippach: parking**, parking extérieur, près de la Poste, 12 km de Lux., bus 215, et 5 km de Bascharage, jardin pour pique-nique disponible en haut, 12.700.- fixe, Tel. 621767660

☑ **Emplacement**, extérieur, 20.000.- fixe, Tel. 661210021

■ **Pétange-centre: emplacement parking int.**, dans résid., parklift, plate-forme, 500x200x160, près de la commune, 26.000.- à disc., Tel. 691741211

■ **Sandweiler: garage box fermé**, 60.000.- fixe, Tel. 661173333

Recherche/Suche

■ **Ch. à acheter**, 1 ou 2 gge à Ottange, Tel. 691884014

■ **Kaufe Garage oder Stellplatz**, in Esch / Differdingen oder Umgebung, 30.000.-, Tel. 621353518

■ **Kaufe geschlossene Garage**, in Holzem, Mamer, Garnich, Dippach, Strassen, Bertrange, Kehlen, Cap, Steinfort, Tel. 621352400

■ **Kirchberg : ch. à acheter gge(s), emplacement**, aux alentours de l'Hôpital Kirchberg max.: 1 km, Tel. 621619588 ou 621413191

■ **Lux.-Bonnevoie: ch. cave**, à acheter, Tel. 621479270

■ **Recherche garage ou parking**, fermé à acheter à Rumelange, Tel. 691884014

■ **S. Garage oder Scheune**, Tel. 691951410

■ **Umgeb. Monnerich: s. Garage oder Baugrundstück**, mit Hebebühne, Tel. 691667580



Häuser MAISONS

☑ **Audun-le-Roman (5 min. Lux.): magnif. maison lum.**, 170 m², 2 sdb, chauff. fuel, terrain 13 ares, jard. 1200 m², DPE: D, En cours, 5ch., c.éq., terrasse, 2 gges, 65m², grd terrain av. fontaine, cour pavée 365m², ag. s'abst., 450.000.-, Tel. +33667154208

■ **Buxières sous les Côtes: maison**, 400 m², chauff. gaz, terrain 5 ares, DPE: E,F, à rénover, prox. Lac de Madine, vue sur le Mont Sec, RDC: 3 pces, gr. salon sàm ouvert s/cuis., puits de lumière et cheminée, 2 dépendances, ét.: SDB et grenier, cave, jardin, habitable mais nbx travaux à prévoir, 29.900.-, Tel. +33660992699

■ **Cutry: maison plain-pied**, 410.-, Tel. 661210821

☑ **Gomelange: maison à la campagne**, maison avec 2 appart., terrasse en opus 150 m², chalet de jardin, cuisine d'été sur terrain clos et arboré de 15 ares dont 6 ares constructibles, 259.000.-, Tel. +33678383317

■ **Lac de Madine: Mobilhome Irm Emeraude**, 45 m², chauff. él., 2ch., 11.50 x 4.20m, tout confort, avec terrasse de 66 m² en composite accompagné d'un auvent Levooz de 18m² et d'un cabanon, dans la Meuse à Heudicourt, 45.000.- TTC, Tel. +33685163252

☑ **Maison proche frontière Luxembourg**, 250 m², 4 ch., chauff. bois, terrain 955 ares, jard. 855 m², DPE: C,A, Vds maison de village F8, habitable de suite, à 20kms du Luxembourg, rdc : entrée 17m² donnant sur salon 42m² et cuisine équipée 34m², WC, accès extérieur 2 terrasses, piscine hors sol, abri de jardin 269.000.-, Tel. +33769900625

☑ **MEXY: Maison moderne**, Maison individuelle moderne de 2013 170 m² dans une impasse. 4 chambres 1 cuisine équipée 1 salle de bain douche et baignoire 2 toilettes, garage deux véhicules. Pompe à chaleur et triple vitrage, 580.-, Tel. +33672437237

☑ **Ottange: maison T4**, maison libre de 3 côtés, comprenant entrée, séjour, cuisine équipée avec accès sur terrasse, 3 chambres, 1 salle de bain avec une douche avec WC, WC sépl., fenêtres en triple vitrage avec volet, 290.000.-, Tel. +33688056615

☑ **Palinges: maison**, 500 m², 11 sdb, chauff. él., terrain 50 ares, DPE: A,B, 11ch., terrasse, rénovation intégrale sol à toiture, pierres apparentes, environnement zero défaut, expo plein sud. gare TGV à 25', 890.000.- TTC, Tel. +33385792086

☑ **Part. v. maison tout confort**, sur 2 niveaux, à 5 mn. de Briey et 20 mn. du Luxembourg, jard., 2 gges, terrasse, au RDC: salon, s. à m. av. cheminée à insert, c.éq., bur., chbre, sdb et WC sépl., à l'étage: 5 chbres spac., dont 1 av. grd dressing, sdd av. WC, jard. 6 ares constructibles, park., grde cave, grenier aménag., 260.000.-, Tel. +33382223816

☑ **Pouilly-sur-Meuse: maison de campagne**, 70 m², terrain 4 ares, DPE: E,B, près de la Meuse, intéressant pour pêcheurs, 2ch., salle de bain (douche), cuisine équipée, living, terrasse d'hiver, garage. Raccords: électricité et eau (compteurs), 80.000.-, Tel. 661921425

☑ **Sud France part.a particulier**, 300 m², 3 sdb, chauff. fuel, terrain 36 ares, DPE: D,E, maison pour famille inter générationnelle ou pour investisseur. Situé entre Aix / Marseille, 9ch., terrasse, piscine 11x5.5, arros. auto. partiel, avec ses 3 entrées indépendantes, offre plus de possibilités, 1.150.000.- TTC, Tel. +33771854434

■ **Ville Houllémont: maison de caractère**, 130 m², chauff. fuel, terrain 60 ares, DPE: Vierge, type f5, 3ch., nombreuses dépendances, 230.000.-, Tel. +336336918108

■ **Villerupt: petite maison**, 90 m², 2ch., grand salon, s.d.b., cave, nouv. toit, chauff. central au mazout, cheminée, bon état, Tel. +33648828983

☑ **Villette: maison en travaux**, 2ch., en cours de rénovation, à finir avec fenêtres, double vitrage, volets roulants, toiture neuve, dalles, chaudière fuel, plomberie effectuée, matériel de salle de bain, matériaux inclus. Pas de terrain, 55.000.-, Tel. +33382266619

Recherche/Suche

■ **Ch. maison**, à prox. Metz, Thionville, Yutz, Illange, Terville, Florange, Remelange etc. Plain pied sur sous sol, Tel. +33636307928

■ **Esch ou alentours**, vous avez un appart. ou maison que vous n'habitez plus, faites nous le plaisir de nous vendre à petit prix! Merci, Tel. +33636687331

Immobilier IMMEUBLES

■ **Zac du Val Marie - 57 Thionville: murs hôtel + fond**, 1600m², sur terrain 22 ares, tr. bonne rentabilité, Tel. 661240449

STUDIOS

☑ **Boulogne-Billancourt, studio, bon rendement**, 28 m², chauff. collectif, al., Classe Energie D, balcon, au calme, sect. résid., proche ttes comm., 4ème et avant dern. ét., asc., ent. meublé, sdb avec wc, park. en plus poss., pr invest., actuel. loué et payé jusqu'31/03/2021 autres photos disponibles sur dde par mail : 935.-, agence s'abst., 285.000.- TTC, Tel. 621210469 ou +33621023316

■ **Cherche studio région luxembourg**, , 80.000.-, Tel. 691370328

1-2 Zimmer

APPART 1-2 CHAMBRES

☑ **Appartement**, 84 m², 2 ch., chauff. gaz, DPE: D,E, proche gare de longwy bas 5mn à pied. 5 km de la Belgique et 4 km du Lux. Prévoir 10.000.- de travaux. Prix à débattre. Chaudière changer en juin 2021. 150.- de charge de copropriété par an, 120.000.-, Tel. +33781748568

☑ **Cap d'Agde: appart. T2**, 40 m², chauff. él., 1ch., 120.000.-, Tel. +33786044346

☑ **Réhon: appart. F4**, chauff. gaz, lumineux, 4e ét. sur 4, c.éq., grd salon accès balc. et ouv. sur s. à m., avec sol carrelé, 2ch. av. placards, sdb, WC sépl., dble vitr. PVC, volets roul., réc.nouv. chaud., nouv. toiture, cave, grenier, belle vue, prox. commerces, poss. gge, 84.000.-, Tel. +33620767409 ou +33382234427

Recherche/Suche

■ **Ch. appart. F3 dans maison**, particulière ou tout petit immeuble (sans syndic), en bon état. 2 ch., séjour, cuis., wc, sdb, garage. Secteur Thionville et alentours, Tel. +33616809495

3 Zimmer und mehr

APPART 3 CH. ET PLUS

☑ **Appartement**, 75.000.-, Tel. +33634429173 ou +33980437549

☑ **Audun-le-Tiche: appart.**, 85 m², chauff. gaz, DPE: Vierge, 3ch., volet électrique programmable, chauffage au gaz pilotable à distance, toiture neuve, triple vitrage, visite sur rdv, agence s'abstenir, 228.000.-, Tel. +33771225462

Recherche/Suche

■ **Achete maison sur longwy mont saint**, cherche maison à conforter, Secteur Longwy mont saint martin, A conforter, 150.000.-, Tel. +33663031171

Grundstücke TERRAINS

■ **20 hectares de terres agricoles**, libres (prairie ou culture) d'un seul tenant, accessible des quatre côtés avec possibilité de bâtiment annexe prix 500.000.- soit 25.000.-/hectare (ardennes), Tel. +33324726157

☑ **Avillers: terrain constructible**, 5 ares, au centre du village, ayant déjà fait l'objet d'une demande d'urbanisation et de permis de construire, 38.000.- ttc, Tel. +33686550037

■ **Sao Vicente: terrain**, de 250 m2 constructible, 72.- fixe, Tel. +33634429173 ou +33980437549

☑ **Terrain avec construction**, 4 ares, avec construction en dur, aménageable en grand studio de 48 m2, Tel. +33686749065 ou +33636307928

■ **Terrain sur 10 hectares**, frontière lux., exploitation chevaux, bâtiment de 450 m2, 15 boxes, rond de longe carrière, 790.000.-, Tel. +33611033218

Gewerberäume
LOCAUX COMMERCIAUX

Recherche/Suche

☑ **Cahors**, particulier ch. financement, partenaire, investisseur, associé, sponsor, création commerce discothèque près de cahors terr. avec cu licence iv borne incendie.business plan, Tel. +33620442327

Immo Vente/Achat Belgique

Häuser
MAISONS

☑ **90 km de Luxembourg: maison 3 façades**, 150 m2, chauff. él., jard. 50 m2, DPE: A,A, 3ch., copropriété, environnement très calme, 370.000.- TTC, Tel. +3261658360

■ **Herbeumont-sur-Semois: maison rénovée**, tt confort, Tel. +32498175231

Bauernhöfe
FERMES

■ **Grange**, Tel. +3261287628

■ **Propriété avec cachet à la front. luxembourgeoise**, nombr. possibilités, Tel. +3263405223 apr. 18 hrs

Grundstücke
TERRAINS

■ **Musson: terrain à bâtir 950m2**, 9 ares, 25, rue Belle-Vue, plein sud arrière école à prox., 88.000.-, Tel. 691525401

☑ **Regné: terrain à bâtir**, plat avec jolie vue sur la campagne, 117 ares dont 95 ares constructibles. Faire offre, Tel. 838704

■ **Sélange: terrain à bâtir**, 4 ares, 65.000.-, Tel. +32495703604

Immo Vente/Achat Allemagne

Bauernhöfe
FERMES

☑ **Morbach-Hinzerath im Hunsrück: Bauernhaus**, 1050 m2, chauff. bois, DPE: En cours, mit Stall, Atelier und Wohnung, für mehrere Künstler oder Seminare als Wohn- u. Arbeitsstätte, Mietkauf ab 60.000.- Eigenkapital möglich, aus Altersgründen und wegen Eigentumsaufteilung zu verkaufen, Tel. 27762768

Grundstücke
TERRAINS

■ **Bollendorferbrück (L): terrain**, 2 Grundstücke beim Scheierchen, 11,60 Ar, Kadaster berdorf a 472/31 472/3306, Tel. 621156651

Immo Vente/Achat Autres Pays

■ **Braga: terrain 434 ares**, quartier très calme et près du centre, Tel. 621391018

☑ **Italie: grde maison d'époque**, 350 m2, 3 sdb, chauff. gaz, terrain 3 ares, jard. 2000 m2, DPE: G,E, 5ch., 2 ter., tav. et c. à vin, jard., ds les collines viticoles du 'Oltrepò Pavese' à 35km/Milan et 110km/mer, 179.000.- TTC, Tel. 691515399

☑ **Italie: terrain**, 17000 ares, à 2 heures de l'aéroport de Pescara ou Rome ou Bari, région molise zona et paysage vierge, une des zones les plus calmes et les plus vertes en Italie, prix négociable, 40.000.- ttc, Tel. 393382839209

☑ **Mirador de Salou (Esp.) : maison meublée**, 135 m2, 2 sdb, terrain 5 ares, DPE: En cours, 3ch., terrasse, climatisée, vue sur mer et golf, cité tranquille, proches des magasins, plage, golf et des parcs d'attractions, cave, cheminée, garage, c. éq., park. ext., 265.000.-, Tel. 661571077

■ **Pattaya: appart. meublé**, 90 m2, 2 sdb, DPE: Vierge, 2ch., 3 balc., mer à 30m, photos, inscrit à prop. luxbg, paiement à Luxbg ou Pattaya, 125.000.- TTC, Tel. 621352400

☑ **Terras de Bouro-centre: maison**, 300 m2, chauff. fuel, DPE: E,E, 2 étages av. sous-sol, 3ch. par étage, 2 sdb et WC sép., 2 cuis., 2 liv. et s. à m., balcon, grd gge et cave, chauff. centr., jardin et vue imprenable, tr. calme, region nord Gerès, 304.700.-, Tel. 621404192

Immo Location Luxembourg

Häuser
MAISONS

HL-BAUTECHNIK S.à r.l. 10, Rue Mambra L - 8246 Mamer Tel: +352 661608318

- **Wasserschadenservice:**
 - Gebäudediagnostik
 - Bautrocknung
 - Leckageortung
 - Schimmelpilzmessungen
 - Feuchtemessungen
 - Video-/ Endoskopie
- Dokumentation von Baufehlern

STUDIOS

☑ **Grevenmacher: Gartenhaus**, DPE: En cours, am Bach gelegen, Strom gegen Aufpreis möglich oder Garten einzeln 600.- Jahrespacht, 140.-, Tel. 691661818

☑ **Remich: Garten u. Gewächshaus**, DPE: En cours, Terrasse, Strom möglich sowie weiterer Obstgarten Kad-Nr: 3012/6381 an asphaltiertem Weg gelegen für 640.- jährlich zu verp., oder Kaufangebot über 40.600.- wegen Auflösung der Eigentümergemeinschaft, 180.-, Tel. 691255060

Recherche/Suche

■ **Ch. maison à louer**, centre et sud du Lux., 4 ch., max. 1.800.-, Tel. 621621906

■ **Env. nord, Lux.-ville: rech. maison**, avec 3 ch., év. garage, jardin, pour août, sept. 2020, agence s'abstenir, 1.900.-, Tel. 621519127

■ **S. e klengt Haus od. Appart.**, um RDCH, min. 2 Kummeren, fir 2 Pers., am ganzen Land, 1 Pers. liicht behënnert, wann méiglech nëmmen 2-3 Trepplëcken, CDI, max. 1.300.-, Tel. 621434915 Message

Zimmer
CHAMBRES

■ **2 chambres à louer**, 25 m2, chauff. gaz, DPE: Vierge, 2 chambres/ pièces indépendantes à louer; cuisine éq., 650.-, Tel. 691326214

■ **2 chambres à louer à Pétange**, 25 m2, chauff. gaz, DPE: Vierge, 2 chambres/ pièces indépendantes à louer; cuisine éq., 650.-, Tel. 691326214

■ **Capellen: grande chambre meublée**, 24 m2, avec sdb/wc. Tv, wifi, parking et chages inclus. Courte durée max 3 mois., 1.030.- TTC, Tel. 309153

☑ **Chambre à louer**, 16 m2, chauff. collectif, DPE: F,F, avec douche et lavabo, 2 mois de garantie, agence s'abstenir, 850.-, Tel. 24527446

☑ **Lux. Ville: chambre meublée**, DPE: E,G, DPE: E,G, 1 pers., cuis. et sdb en commun, Loyer, 800.-, Tel. 691484819

Recherche/Suche

■ **Luxembourg: cherche chambre ou studio**, personne sérieuse mais au rmg/revis cherche chambre/studio pour rebondir (caution et loyers garantis), Tel. 671014792

■ **URGENT: cherche studio / chambre**, jeune homme avec CDI au Lux., env. de Lux.-centre, sud ou centre, max. 750.-, charges incl., Tel. 26521236

■ **Colmar-Berg: studio**, 30 m2, nouv. construction, pet. balcon, 150.- charges, 800.-, Tel. 691720707

■ **Remich: studio meublé**, 34 m2, charges non incl., agences s'abstenir, 800.-, Tel. 691167392

■ **Urgent! Cherche studio 1 pers. seule**, DPE: En cours, max. 800.-, 800.-, Tel. 661582121

Recherche/Suche

■ **Ch. studio**, si possible meublé, urgent, env. est du pays (Echternach), 900-1.000.- avec charges, Tel. 691671104

■ **Clervaux: Sichen fir direkt ze lounen en Studio**, fir 1 Persoun, oder klengt Appart. am Norden vum Land, Loyer bis 800.- TTC, ideal wär um RDCH well ech schlecht laafen kann hun ech bessi Problemer mat Traapen, oder eng Plaatz mat Lift, Tel. 671015845

■ **Couple av. bébé 2 ans**, ch. appart./studio, centre Lux., jusqu'à 1.200.-, Tel. 26521236 ou 621788023

■ **Luxembourg**, Mann 61, lëtzeb, pensioun, sicht klenng miwwelëiert Wunneng an enger roueger Géigend, max. 800.- ttc, keng Agence w.e.g., Tel. 621321132

■ **Studio meublé**, à 20 km de la capitale, Tel. 691197348

■ **Urgent! Ch. studio**, au sud du pays, max. 700.- charges comprises, Tel. 661612750

Wohnungen 1-2 Z.
APPARTEMENTS 1-2 CH.

■ **Appart cosy tout neuf**, 1 ch., chauff. fuel, court ou long terme, avec charges compris, pour max. 2 personnes, 1.075.-, Tel. 621622123

■ **Appart. F2**, 70 m2, 2 ch., chauff. él., libre pour le 01.08.21, 600.- TTC, Tel. 566907

■ **Appartement 1 chambre**, 60 m², 1 ch., chauff. fuel, , 700.-, Tel. 621497342

■ **Bonnevoie, loue appartement d'architecte**, 70 m², 1 ch., chauff. gaz, entièrement rénové av. des matériaux ht de gamme, menuiseries sur-mesure, cuis. équ., belle terre. exp. sud.cave, ascenseur, emplacement. parking int, imuble sécurisé, 2.000.-, Tel. 691188119

☑ **Cessange: appart.**, 90 m², 2 ch., chauff. gaz, jard. 8 m², DPE: Vierge, transport publique devant la maison, 1.700.-, Tel. 691441447

■ **Lux.-Eich: appart.**, 80 m², 1 ch., chauff. gaz, femme de charge (3 heures par mois) comprise dans loyer, lave-linge dans cave, cuis.éq. + petit matériel, 1.500.-, Tel. 26361459



PRO ■ **Nieder Korn: appart.**, 62 m², 2ch., 1er étage sans ascenseur, s.d. douche, cuis.éq. ouverte sur le séjour avec accès direct sur balcon, disponibilité immédiate, volets électr., tr.b.ét., situation calme, proche des transports publics, 180.- charges, 1.400.-, IMMO WELTER S.A.R.L. Tel. 24558703

■ **Villerupt/France F-2 à louer**, 70 m², 2 ch., chauff. él., 600.- TTC, Tel. 566907

☑ **Weimerskirch: T1 moderne**, 65 m², 1 ch., chauff. gaz, en cours de rafraîchissement total, moins de 5' du Kirchberg ou bd Royal, 1.500.-, Tel. 621404479 ou 621278908

Recherche/Suche

■ **Ch. urgent appartement/ studio**, à Rumelange ou Tetange de préférence au rez-de-chaussée ou au premier étage, Tel. 691864841

■ **Dame ch. appart. 2ch.**, commune de Rambrouch, Tel. 691207547

■ **Famille avec chien ch. appart.**, sud du pays, 1-2 chambres, max. 1.200.-, Tel. 691861318

■ **Luxembourg Recherche**, pour couple avec fille de 2 ans app. 2 chambres, loyer raisonnable, ouest, est, centre, sud, pas de nr. masqué merci, Tel. 621549719

■ **Privé cherche 3 appartements**, 1 Chambre, avec Balcon, Douche, Débarras, Cave, 2 avec Garage, Tel. 621549719

Wohnungen 3 Z. und mehr APPART. 3 CH.ET PLUS

■ **Esch/Alzette: duplex**, 3 ch., chauff. gaz, place Benelux, avec 1 grande chambre et 2 petites mansardées, cuisine équipée et petit jardin à l'arrière. Libre le 01.10.21. AGENCES S'ABSTENIR, 1.100.-, Tel. 621787100

Recherche/Suche

☑ **Cherche maison/appart.**, jeune couple, avec enfant, cherche maison/appart., 3ch., à Redange-sur-Attert, Platen ou dans la région. CDI, non fumeurs, pas d'animaux. Merci!!, Tel. 691734648

Gewerberäume LOCAUX COMMERCIAUX

☑ **Alscheid-Kiischpelt Industriehallen**, total ca.1500m² ab min. 500.- für 100m² zu vermieten sowie weitere land- und forstwirtschaftliche Flächen zwecks Auflösung der Eigentümergemeinschaft gegen marktgerechtes Kaufangebot , 500.-, Tel. 748541

☑ **Bondorf: Halle, Büro, Wohnung für Gewerbenutzung und Scheune**, ca.500m², ehemalige Kühlhallen, teilweise im Bauperimeter, und teilweise vermietet, ca. 125m² Scheune, auch einzeln zu vermieten, Tel. 661035662

■ **Bureau meublé**, nord du pays (région Clervaux), bureau / appartement meublé, internet, domiciliation possible, Tel. 691949471

■ **Bureaux**, loue espace bureaux meublé, internet inclus dans le loyer, 250.-, Tel. 661838485

☑ **Eschdorf: ehemalige Schlosserei**, 360 m², chauff. fuel, terrain 14 ares, DPE: En cours, + Bauplatz Kad-Nr: 60/4952 derzeit als Geschäftssitz + Lager genutzt. Frei nach VB, Kaufangebot wegen Auflösung der Eigentümer-Gemeinschaft möglich. Agenturen werden ignoriert! Monatsmiete ab, 2.700.-, Tel. 621509103

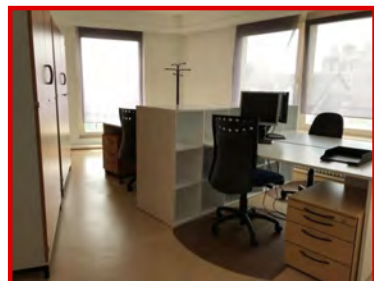

☑ **Lux.-gare: bureau partagé**, DPE: C,C, dédié, meublé, fermé à clé, internet haut débit, WiFi, salle de conférence, visiophone, 290.-, Tel. 621454218

☑ **Lux.-Gare: Bureaux meublés**, DPE: C,C, alarme, salle de conférence, kitchenette, WiFi haut débit, câblé, sécurisé, 490.-, Tel. 27449348

☑ **Lux.-gare: local commercial**, 57 m², r.d.ch., avec vitrine. Convient pour toute activité administrative ou médicale, profession libérale, informatique, téléphonie etc., 2.500.-, Tel. 691223037



☑ **Lux.-ville: bureau privé 12m²**, DPE: C,C, balcon, s. de conférence, WiFi fibre, kitchenette, 490.-, Tel. 27449348

☑ **Mertert-Wasserbillig: Büroraum**, mit Nutzung von Parkplätzen. Keine Agenturen bitte!, 700.-, Tel. 691748542

☑ **Mertert: Gewerberaum/Büro**, DPE: En cours, Vierge, mit mehreren Parkplätzen am Gebäude, teilmöbliert, frei nach Vereinbarung ohne Vermittlungsagentur, 800.-, stefanski56@gmx-topmail.de Tel. +4915203153708

☑ **Rombach**, DPE: En cours, dans un immeuble de confort, confidentiel à partir de 12 m², avec mobilier de bureau, connexion internet, possib. de ligne téléphonique fixe, photocopieuse avec scanner, fax, imprimante, dispo. avec suppl., possib. de suivi courrier, d'assistance administrative et comptable, réf. exigée, caution exigée, 400.- TTC, Tel. +32478817228 ou +33786044928

☑ **Steinfort: bureau**, loue espace de bureau meublé, internet inclus, parking situé Steinfort, frontière belge , 250.-, Tel. 661838485

Recherche/Suche

■ **Urgent Ch. local commercial**, Bonjour, je suis en train de chercher un local commercial à côté Lux.-gare / Bonnevoie au centre, Tel. 691876225

Garagenvermietung GARAGES

■ **2 Winterstellplätze für Oldtimer**, in Hellingen (Gemeinde Frisingen), Tel. 621421095

☑ **Bad Mondorf - Emerange: landwirtschaftliche Halle**, 10m lang, 4,10m breit, Torhöhe ca. 3,50m, 7 Ar angrenzende Wiese mit Hecke können separat oder dazu gepachtet werden, 500.-, Tel. 691661816

■ **Berdorf: hall sec et propre**, 400m² sur 2 étages (location partielle possible), Tel. 661790706

■ **Berdorf: place pour camping-car**, ou voiture, Tel. 661790706

■ **Bertrange-Helfent: emplacement intérieur**, à 10min. à pied du City Concorde, min. 1 mois, 110.- fixe, Tel. 621611105

☑ **Bourscheid: Außen-Parkplatz**, auch für Wohnmobil oder Wohnwagen geeignet direkt an öffentlicher Strasse gelegen zu vermieten oder zu verkaufen, 85.-, Tel. 691835803

■ **Ch. pt. dépôt / garage fermé/cave**, cave, (pas cher) même en colocation pour rangement, max. 20 km alentours du Luxembourg, 100.-, Tel. 661582121

■ **Colmar-Berg: garage**, emplacement (ouvert) intérieur résidentiel, 12,5 m², pas de stockage d'objets, 100.-, Tel. 621246213

■ **Colmar-Berg: parking**, Tel. 691255576

■ **Differdange Fousbann: garage**, Tel. 691255576

■ **Dudelage: emplacement extérieur**, rue du Parc , 90.- fixe, Tel. 621229375

☑ **Emplacement parking**, à louer, deuxième sous sol, Ilot A4 Cloche d'or, 200.-, Tel. 26313727

■ **Emplacement parking intérieur**, Caution de 2 mois 85.- télécommande, Emplacement parking intérieur dans résidence à 1min à pied de la gare de Pétange , 120.- fixe, Tel. 621141026

☑ **Env. de Remich: emplacement**, dans nouveau hall (pour voiture, remorque, meubles, stockage matériel etc.), 125.- fixe, Tel. 621700538

■ **Esch/Alzette: emplacement Escher Parkhaus**, à la gare, disp. de suite, 140.- fixe, Tel. 691324657

■ **Garage à louer - quartier gare**, Rue du Fort Neippert Chauffé en hiver - emplacement en ascenseur (ne convient pas aux véhicules avec une forte hauteur), 135.- fixe, Tel. +33662564523

■ **Garage intérieur**, à Alzingen, Route, 115.- fixe, Tel. 661766083

■ **Gasperich: emplacement sécurisé**, p. voiture, au 2e sous-sol, près du centre commercial Cloche d'Or, Tel. 621319255

■ **Gasperich: nouv. garage**, rte d'Esch, 225.-, Tel. 691771030

■ **Gouvenmacher: emplacement souterrain**, 140.-, Tel. 621647237

☑ **Grevenmacher: garage ou parking**, parking 32.-/mois, durée min. 1 an, 3 mois de caution, garage, 200.-, Tel. 691661818

■ **Grevenmacher: Wohnwagen Parkplatz**, frei nach Vereinbarung auch für Klein LKW oder Wohnmobil geeignet. monatlich , 85.- fixe, Tel. +4915778847917

■ **Halle zu vermieten**, +/- 700 qm, im ganzen oder einzelne Stellplätze, Halle befindet sich auf deutscher Seite, nahe Vianden, bei Interesse bitte melden, Tel. 691513614 ou +4915236340434

☑ **Junglinster: garage**, 200.- pour les 2 places, 1 place, 120.-, Tel. 691400800

■ **Kayl: emplacement**, dans nouvelle résidence, libre dès le 01.07.21, 150.- fixe, Tel. 621230437

☑ **Limpertsberg: parking Petit Glacis**, charges comprises, s-terrain étage -2, Allée Scheffer, 400 m du bd Royal, en face de station Tram. Accès par ascenseur, poids maxi. 2 tonnes, 200.- fixe, Tel. 621195258

■ **Loue Hall pour collection voitures**, Idéal pour oldtimer, camping-cars, ou tout type de véhicules. A THIL 5 minutes de ESCH par le contournement, accès sécurisé, plein centre ville, très discret, 1.400.- fixe, Tel. 661366348

■ **Lux.-gare: parking couvert**, 160.-, Tel. 621380592

PRO ■ **Lux.-Kirchberg: emplacement ext.**, 120.-, BLISS AGENCY Tel. 661660415

☑ **Luxembourg, Côte d'Eich: parking intérieur sécurisé**, 100.-, Tel. +33669230542

■ **Neudorf, rue du Kiem: garage fermé**, avec électricité, loyer 150.-/mois, Tel. 691250231

■ **Oberkorn: emplacement intérieur**, à côté du centre commercial Opkorn, libre de suite, 110.- fixe, Tel. 621224464 ou 691477285

■ **Parking Berchem, rue Oscar Romero**, disponible, 50.-, Tel. 621193837

■ **Parking int. Schifflange Centre**, Privé loue emplacement dans résidence à Schifflange (Centre), 140.- fixe, Tel. 691478639

■ **Parking sous-terrain Kirchberg**, Particulier loue emplacement parking sous-terrain couvert, Luxembourg-Ville, Kirchberg, proche Lux Expo, Auchan, Tram, Bus... Nvx prix!, 100.- fixe, Tel. 661812035

☑ **Sandweiler: parking**, complexe artisanal et commercial 'Par du Levant', souterrain sécurisé, sous 'Smatch', libre de suite, 140.- à disc., Tel. 691713759

■ **Schieren: emplacement intérieur**, dans résidence récente, 110.-, Tel. 621722479

☑ **Schifflange: emplacement voiture**, emplacement parking dans garage commun, Cité Op Hudelen, 135.-, Tel. 621137601

☑ **Steinsel: Lager/Garage 2 Autos**, + weitere Flächen frei nach Vereinbarung., 500.-, Tel. 691748542

■ **Troisvierges: garage pour campingcar**, emplacement pour campingcar de 7 à 8 mètres dans une grange adaptée, 110.- fixe, Tel. 998639

Recherche/Suche

■ **Boevange-sur-Attert: recherche garage/box**, Tel. 621380411

■ **Cherche garage pour Campingcar 7m**, Tel. 621299005

■ **Mondercange: ch. garage**, rue de Limpach, rue Neuve ou rue des Bois, Tel. 44118210

■ **Rech. grange ou garage**, pour 1 ou 2 voit. et une remorque 5,5x2,5m, avec électric. entre Lux.-ville et Ettelbruck, Tel. 621309080



Immo Location France

Häuser
MAISONS

Recherche/Suche

■ **Ch. petite maison**, avec jardin et garage si poss. Hussigny, Villerupt, Villers la Montagne, Tel. +33648828983

Gewerberäume
LOCAUX COMMERCIAUX

■ **Audun-Le-Tiche: dépôt/hangar**, 300 m2, DPE: En cours, à 3 min. Esch/Alzette, portes sectionnelles motorisées, idéal pour entrepreneur, dispo. imméd., 1.250.-, Tel. 661366348

Garagenvermietung
GARAGES

Recherche/Suche

■ **Ch. garge à Villerupt**, prix raisonnable, Tel. +33648828983



Immo Location Belgique

Häuser
MAISONS

■ **Herbeumont-sur-Semois: maison rénoverée**, avec toutes les commodités, Tel. +320478380399

Recherche/Suche

■ **Ethe (Virton): ch. maison**, peintre, décorateur, plaquiste etc., pas de problèmes pour la rénovation intérieure, recherche à titre privé maison, Tel. +32485489916

Zimmer
CHAMBRES

■ **Athus (B): chambre meublée**, 10 m2, chauff. gaz, avec salle de bain commune, proche de la frontière luxembourgeoise, 350.-, Tel. 691712344

Wohnungen 1-2 Z.

APPARTEMENTS 1-2 CH.

☑ **COSTA BLANCA: LOCATION PENTHOUSE**, 70 m2, chauff. él., Formentera del segura: 2 ch., max 6 pers. Terrasse 40m². Vue imprenable. Piscine sur le toit (idéal enfants), tout confort: airc, internet, iptv,... Mer à 10 km. 30 min Alicante. location sem/mois., 350.- TTC, Tel. +32487610102

Gewerberäume
LOCAUX COMMERCIAUX

■ **Bastogne: local de commerce**, 50 m2, chauff. gaz, DPE: Vierge, situé dans une rue principale compteurs individuels pas de horeca, 750.- TTC, Tel. 621270472

Garagenvermietung
GARAGES

☑ **Aubange (prox. Rodange): garage**, situé à la résidence Europe, avenue de Longwy, lieu sécurisé et non humide (ok stockage), électricité dans le garage, libre au 01.07.21, 85.- fixe, Tel. 621559932

■ **Bertrange: Parking intérieur**, situé rue de la Forêt près du shopping center "City Concorde", 100.-, Tel. 621168814



Immo Location Allemagne

STUDIOS

☑ **4km de Remich: appart. meublé**, 1 ch., avec grand jardin devant, pour 1 personne seule, avec contrat de travail, non fumeur, 2.550.- caution, 850.- TTC, Tel. 661862840



Immo Colocation

■ **Belle chambre meublée**, dans grande maison rénoverée écologique petit village, calme, près Saeul idéal pied-à-terre, 650.- fixe, Tel. 691351072

☑ **Chambre meublée 650.- sans adresse**, Belle chambre meublée près de la gare d'Esch/Alzette, 650€ sans adresse, avec charges comprises, Inklus Télé poste, Wifi, accès lave linge, coin living, cuisine, 5 min transport en commun, appart calm , 650.- fixe, Tel. 661826601

☑ **Lux.-ville: chambre**, pour femme, avec contrat de travail, 695.- fixe, Tel. 621454218

Recherche/Suche

■ **Echternach und Umgebung: S. Mietwohnung**, alles anbieten, Tel. 621193374

■ **Sichen Wunneng/Studio/Zëmmer**, am Osten oder Süden vum Land. Klengen Budget bis 850.-. Hëllefën gären am Gaart oder soos bei Saachen, déi ustinn, Tel. 621518437



Construction/Bricolage

Materialien
MATÉRIAUX

☑ **10 poutres en bois**, essence, long. 1x2,40, 5x3m et 3x4m section 16x8cm, 100.-, Tel. +33780040400

☑ **18x Support de lampe E27**, 8.- à disc., Tel. 621302223

☑ **2 chenets**, en fer forgé, 40.-, Tel. +33647008586

☑ **2 chenets et grille de cheminée**, en fer forgé, 80.-, Tel. +33647008586

☑ **2 évier lave-mains Geberit**, possibilité d'un seul pour 15.-, 25.-, Tel. +32486799941

☑ **2 modèles de portes de garage en fer**, en lot ou par pièce, 10 ouvertures doubles portails et 6 ouvertures simples vers soi-même. Prix uniquement sur place à Esch/Alzette, près du stade de football Jeunesse, Tel. 621265150

☑ **2 tubes carré acier**, 100 x 150 x 2000, épaisseur 8 mm, les deux, 120.-, Tel. 621274277

■ **21 Fliesen aus Granit Dolomit Major**, grau, 100x50cm, aus Italien, für Terrasse, Balkon usw., 1.200.-, Tel. 691823534

■ **3 avaloirs en béton**, avec siphon et grille en fonte Buderus, 450.- à disc., Tel. 621468018

■ **3 fuets de mazout de 220 l**, 20.-, Tel. 621257311

☑ **3 grilles métalliques de protection**, htr: 195 cm long.: 100 cm, pour portes et fenêtres, la pce.: 50.-, Tel. 621712036

■ **3 panneaux en bois**, dimension 2450 x 1220 x 18 mm, 50.-, Tel. +32485404841

■ **4 kleine gusseiserne Zimmeröfen**, versch. Größen, preiswert, Tel. +4965879536

■ **4 plaques en verre sécurit pour terrasse**, 100 x 70cm x 6mm, 50.-, Tel. 661440519

☑ **42 chevilles de sécurité Würth W-HAZ-12**, prix neuf: 95.-, p.v., 60.- à disc., Tel. 661386811

■ **48 Eichenpfosten 2m**, auch als Eckpfosten nutzbar, gesplitzt und gespalten 15/15cm Seitenlänge, 5,90.- Festpreis, Tel. 691327462

☑ **5 plaques en verre 8mm**, (non sécurit) neuves, dimensions: 2550 x 1605 mm, 50.- pce, 250.- à disc., Tel. 621310069 ou 431690

☑ **A saisir! Verre et miroir neuf**, feuilles 2mm 1600/1000 50.-, feuilles 3mm 1600/1000 45.-, miroir 3mm 1125/1600 65.-, aussi à la découpe, Tel. +3284411876

☑ **Appui de fenêtre granit**, gris, 80x18x3 cm, 5.-, Tel. +3263370767 ou +3263388996

☑ **Balustrade garde-corps**, en fer forgé sablée et métallisée, 2,70 x 0,80m, barres carrées de 12mm, partie plane 0,60m, partie oblique 2,10m de long, inclinaison 32 degré , 90.-, Tel. 621631803

☑ **Banc de fenêtre**, 1060x173x20mm, blanc/gris, 40.- à disc., Tel. 621178503

☑ **Barre de fer rond plein**, diam. 32mm, long. 3m, 30.-, Tel. +33647008586

☑ **Benteler Retro Design Heizkörper**, Modelle Regent und Royal neu gebraucht 80er-Jahre Bestandsliste muss noch erstellt werden. Auch einzelne Ersatz- und Montageile vorhanden, Tel. +4915203153708

■ **Boitier d'encastrement noir**, sac de 25 pieces de Minusines, 4.-, Tel. 621391018

☑ **Boîte aux lettres**, voir photos, 2 cles, hauteur 1m75 avec fixations réglables, 90.- fixe, Tel. 661155850

■ **Bris vue lierre plastique**, 30m2, b.ét., prix neuf 400.-, PV., 220.-, Tel. 691407080

☑ **Carrelage**, premier choix Bisanzio Poli, 90m2, 45x45, 3.200.-, Tel. 621611942

☑ **Céramique pour poêle Ravelli Soffio**, Revêtement complet du poêle à granulés Soffio de chez Ravelli (droite et gauche). Petite écaïlle en bas côté G. Pour le reste RAS, excellent état. Prix neuf 1300 EUR, 650.- à disc., Tel. 691511978

☑ **Chapeau de cheminée Napoléon**, d'occasion en cuivre 140 x 91 cm6 barres de fixation 11 boulons, 150.- à disc., Tel. 661859056

☑ **Chauffe-eau boiler électr. Stibel-Eltron SH100S**, capacité 100l, état neuf, p.n.: 800.-, p.v.: 300.- à disc., Tel. 691458903

■ **Double vitrage 4 mm/ 10 mm/ 4 mm**, Des panneaux a double vitrage de 4mm pour les panneaux et 10 mm de vide - différentes mesures 80.- le mètre caréa enlever region Walferdange, 80.- à disc., Tel. 621519127

☑ **Dreh-/Stelltransformator**, 42V / 0-42 V / 168 VA, 60.-, Tel. 327134

☑ **Dreh-/Stelltransformator**, 230V / 0-230V / 180VA, 80.-, Tel. 327134

☑ **Dreh/Stelltransformator**, 230V / 0-230V / 0-500VA, 100.-, Tel. 327134

☑ **Éliminateur de silicone Soudal**, péremption 2023, 12.- fixe, Tel. 621767660

☑ **Évier déversoir en acier émaillé blanc**, neuf, 50 x 33 x 38 cm, avec grille, un peu de peinture a sauté, 22.- fixe, Tel. 621767660

☑ **Granit 40x40**, 5 m2, 100.- fixe, Tel. 691664400

☑ **Grillage fenêtre**, anti-effraction métallisé, 65x65 cm, 40.-, Tel. 621631803

☑ **Grille de retenue**, pour cheminée, en fer forgé, 40.-, Tel. +33647008586

☑ **Grille métallique**, de protection H160cm L78cm pour portes et fenêtres, 50.-, Tel. 621712036

☑ **Isolation panneaux laine de bois**, isolation canicule, 150.- à disc., Tel. 661234189

☑ **Isolation polyuréthane IKO Enertherm**, alu, mousse polyisocyanurate, 2 faces alu R=3.6 L 120 cm x 60 cm épaisseur 80 mm, 19,5 paquets de 6 panneaux, neufs, dans emballage d'origine soit 85 m2 au total, m2/, 20.- fixe, Tel. 691190159

☑ **Kit tuyaux cheminée inox**, 2 tuyaux inox 100 cm double paroi isolés diam. extér. 200 mm intér. 130 mm et colliers, 70.-, Tel. +33781320824

■ **Mauerabdeckplatten Waschbeton**, 30 - 35 cm breit, Tel. 838471

☑ **Pierres de taille**, plus de 10m3, prix à convenir, 1.-, Tel. +32485489916

☑ **Planches pour terrasse Itauba**, 4,50m x 14,5 cm x 2,5 cm, environ 15 m2, complet avec sous-construction et vis inox, 600.- à disc., Tel. 307281

☑ **Planchettes en bois**, 9 planchettes en bois exotique, hauteur 100cm, largeur 9 cm, épaisseur 2.5cm + 2 planchettes long 105cm + 1 plan long 215cm, 50.-, Tel. +33647008586

☑ **Plaques en zinc**, 4,50 x 1.10 m, 50.- à disc., Tel. 691197868

☑ **Plaques isolation Knauf Heraklith Tektalan A2**, de 1.000 x 600mm 60 plaques = +/- 36m2, prix neuf 45.-/m2, p.v. 39.-/m2 à disc., seulement le lot complet, 1.350.- à disc., Tel. 661765572

☑ **Poêle à bois**, très bon état, 180.- fixe, Tel. 621403641

☑ **Poêle Stuv 30-in, 3 faces**, avec revêtement décor en acier, 3 modes de fonctionnement: feu ouvert ou feu vitré ou feu continu, peu util, 1.600.- fixe, Tel. 661421978

☑ **Porte d'entrée ancienne**, bois massif, 95x230cm, 80.- à disc., Tel. 691748921

■ **Porte de garage bascul., motorisée**, 4 x 2,25m, ext. bois, bon état, 900.- à disc., Tel. 859595

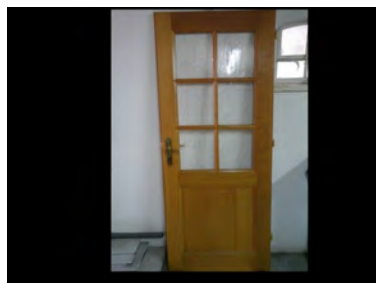

Porte vitrée chêne massive, 86 x 203 x 14,5 cm, 150.-, Tel. 23699312

■ **Portillon**, 2 battants, 2,20 x 1,10, galvanisée, prix à disc., Tel. 621225117

■ **Poutre sapin**, 13,5 x 21 x 3,77 m, 25.- à disc., Tel. 621195366

☑ **Pro Clima DB + frein vapeur**, le système frein-va-peur et d'étanchéité à l'air, en car-ton hy-gro-vari-able, convient pour toiture, mur, plafond, 35.-, Tel. 661897767

☑ **Radiateur**, 80cm, b.ét., 10.- à disc., Tel. 691345070

☑ **Radiateur à panneaux Van Marcke orig.**, neuf, dans son emballage, 21 x90 x 80, 50.- fixe, Tel. 691511978

■ **Radiateur sèche-serviettes**, blanc pour s.d.b., marque Vasco, tr.b.ét., 75 x 200, disponible de suite, 175.-, Tel. 661314608

☑ **Radiateur vertical**, à eau, ca 70 x 195 cm, tubes, blanc, raccords à gauche et à droite, utilisé mais très bon état, 80.- fixe, Tel. 621324755

☑ **Rockwool Isolation Toit 150mm**, 9 rouleaux épaisseur 150 mm, largeur 45 cm, longueur 350 cm, 50.- à disc., Tel. 621299878

■ **Set évacuation toilette**, diam. 90cm, 15.-, Tel. 621391018

☑ **Sicherheitsglas Scheiben**, 12 ESG Sicherheitsglas Scheiben. Die Masse sind in cm 320 x 105 x 1, Die Scheiben sind mit ein Logo sandbestrahlt, 600.- à disc., Tel. 621197380

■ **Tapis plein 500 x 500mm**, -40MQ, 400.- à disc., Tel. 859595

■ **Terre de remblai à donner**, à venir chercher à Tarchamps, Tel. 621343668

■ **Tr. belle poutre en chêne**, +/- 100 ans, tr.b.ét., 280 x 20cm, 10cm épaisseur, 150.- à disc., Tel. 661440519

☑ **Volets en pin**, 8 volets à 2 vantaux en pin neufs de 27mm épaisseur, jamais posés et encore emballés, 3x 115cm x 80cm, 3x 155cm x 90cm et 2x 155cm x 100cm (en cadeau les têtes de bergère noirs qui vont avec), 450.- à disc., Tel. +32460978655

Recherche/Suche

■ **Ch. matériaux de construction**, cherche poutres/chevrons en bois, plaques OSB, poutrelles/tôles-trapèzes, colonnes en fonte, démontage/transport à nos frais, Tel. 899180

■ **Ch. velux**, fenêtre de toit d'occasion t Velux, Roto etc, Tel. 899180

■ **Suche günstig ca. 1m Fliesen**, für Wand in Küche, Tel. 691823534

Material MATÉRIELS

■ **1 poutrelle IPB**, 300x300 longueur 2,3m 125kg/m (6.-/kg), 175.-, Tel. 621375149

■ **1 poutrelle peinte**, 120x120 longueur 2,4m, 27kg/m, 40.-, Tel. 621375149

☑ **2 fenêtres PVC**, 1 fenêtre 223 x 135, basculantes, double vitrage, b.ét., 50.- à disc., Tel. 26845160 ou 621252486

■ **2 Halogenstrahler Trendline**, + Profi Stativ 120-200cm, innen + aussen, 220/240V 500 Watt, 35.-, Tel. 691510617

☑ **2 lavabos à encastrer blanc**, 50x37 cm, 40.- fixe, Tel. 621211427

■ **2 poutrelles IPB 200x190**, longueur 1,75m, 43 kg/m, pce, 40.-, Tel. 621375149

☑ **2 radiateurs**, 80 x 100 x 15 et 80 x 100 x10, 30.-/pièce, 60.-, Tel. 23699312

■ **2 UPN 180x70, 22kg**, 2,9m, par pièce, 40.-, Tel. 621375149

☑ **2 volets roulants alu Bubendorf**, vert filaire, comme neuf, 3.08x1.35m 250.- à venir démonter sur place, 1 autre de 0.46x1.35m à 100.-, les 2 à 300.-, Tel. +33621514796

☑ **2 Warnbarcken**, rot-weiss reflektierende Barcke, stabiler Standfuss, Signalleuchte, gebraucht, aber fast neuwertig und voll funktionsfähig. Bis jetzt nur innen als Deko verwendet, 40.- fixe, Tel. 621324755

☑ **20 convecteurs chauffage**, donc 8 de 810 x 100 x 100 à 75 = 600.-, 10 de 720 x 100 x 100 à 65 = 650.-, 2 de 620 x 100 x 100 à 55 = 110.- 1/2', le tout, 1.200.-, Tel. 348267

■ **4 Kouerten Buchenbrennholz**, 150.-/Kouert, 600.-, Tel. 691639294

☑ **4 Schutzkontakt 2-fach**, Steckdose Up-Standard, 10.-, Tel. 329919 ou 661329919

■ **4 Stufen Stahl verzinkt aussen**, 800 x 230, 80.-, Tel. 691381567

■ **5 protections anti-intrusion en inox**, tr. robustes, p. fenêtres de cave, fenêtre env. 100x60cm, photo sur demande, pce, 120.-, Tel. 621375149

■ **5m hohes Schwerlastregal**, mit Traversen von 2,7m Länge, Tel. 691305911

■ **6 caillebottis galvanisées 150x125 épais. 40**, trous 70x70, 4 caillebottis 130x125 épais. 30, trous 30x30, par pièce, 80.-, Tel. 621375149

☑ **6 portes de garage manuel**, qui s'ouvre vers soi-même, en lot ou par pièce, à démonter soit-même. Prix uniquement sur place à Esch/Alzette près du stade football Jeunesse, Tel. 621265150

☑ **7 bouteilles de gaz vides**, b.ét. à Moersdorf, 150.-, Tel. 621351122

☑ **9 Portes**, plus une double porte avec verre, pièce/, 100.- à disc., Tel. 621708785

■ **9 tubes galvanisés**, diam. 150, long. 6m, pce, 30.-, Tel. +33382568301



Abus FU8110, pour Alarme Secvest (2way), 1pcs./60.-, 2pcs./, 100.-, Tel. 621787547

■ **Bloc central gaz de Buderus**, neuf, jamais utilisé, avec son ventilateur, réf. 63008075, 250.-, Tel. 621391018

☑ **Boiler 50l + soupape sécurité**, Marque TERMAL, Soupape comprise /état neuf, servi 4 mois en attendant nouvelle chaudière, 135.-, Tel. +32474906548

☑ **Boiler Atlantic**, 100 L, 190.- à disc., Tel. 621136665

■ **Boiler instantané**, marque CLAGE, dans son emballage d'origine, pièce/, 125.-, Tel. +32485404841

☑ **Carrara-Marmor Das WEISSE GOLD**, Sehr schöne Marmor Wand-, Bodenplatten, (Fliesen) von L 60 x B 30 x H 2 cm. große Anzahl 108 m2 mehr als 600 Stück Sockelleisten und Fensterbänke, für Bodenheizung, 29.- à disc., Tel. 691353553

☑ **Cassette à bois**, pour bûche de 33 cm, avec buses inox et grille d'aération, 600.-, Tel. 621245120



Chaudière à gaz Sieger 35 kW, + pompe électronique, 4 ans, tr.b.ét., 550.- à disc., Tel. 621776744 apr. 19 hrs

■ **Chaudière à gazéification**, de bois année 2003, puissance 25 KW, longueur buches 50 cm. circulateur et groupe relevage température retour compris. atmos DC25, 350.- fixe, Tel. 621198704



Chauffage d'appoint, se situe pour le moment au nord du Portugal, 800.-, Tel. 621391018

Chenets et grille de retenue, pour cheminée, 2 chenets et 1 grille de retenue, 60.-, Tel. +33647008586

Cuisinière à bois, ét. neuf, très peu util., 1.100.- à disc., Tel. 691431840

Cuve à fuel 1.000l, fait main, 100.-, Tel. 621375149

DeLonghi Ölheizung, 1500 W, 3stufig, Thermostat, wenig gebraucht, 35.-, Tel. 788234

Duschwanne, neu, Gr.: 90x 75, Marke Bette mit Untergestell, 65.- à disc., Tel. 621159080

Echafaudage alu., état neuf av. routes, larg. 2m, haut. 7m, 2.000.-, Tel. 621375149

Echangeur VMC Zehnder ComfoAir, échangeur de chaleur pour VMC double flux ComfoAir Q350/ 450/ 600, utilisé 3 mois, tr.b.ét., 400.-, Tel. 691885029

Eisengeländer f. Aussen, alt und schwer, top Zustand, sandgestrahlt mit Tor, 2.500.- à disc., Tel. 748157

Eléments WC Villeroy, céramique, 200.-, Tel. 621329362

Fenêtre, en alu, 20.- fixe, Tel. 621711032

Garagen-Schwintor mit Motor, und Fernbedienung, alles bereits demontiert, 300.-, auch einzeln für jeweils 150.-, Tel. +4915257124474

Granit Natursteinfliesen Tiger skin, aus Portugal, 61 x 30,5 x 1 cm, 15,4 m², es sind 14 Pakete mit Natursteinfliesen, 500.- à disc., Tel. 621300734

Heizöltank Doppelwand Garantie, bis 2027, Hersteller: Werit mit Papiere Inbetriebnahme 2012, Maße L= 810 mm B= 740 mm H= 1670 mm, Höhe mit Zubehör 1830 mm, Lieferung gegen Kostenerstattung möglich Stückpreis, 340.-, Tel. 691166875

IBC Container Wassertank 1000 L, Tank auf einer Palette, gitterummantelt mit Ablaufhahn, Abholung in Mettlach, Lieferung möglich, neuwertig, 100.-, Tel. +4915228931463

Insert cheminée, en fonte, de la marque "La Romaine", peut se mettre en coin ou droit, plus habillage pierre, bûche de 50cm, 290.- à disc., Tel. 33

Lavabo 60 cm blanc, , 20.- fixe, Tel. 621211427

Lavabo 60 cm blanc, , 20.- fixe, Tel. 621211427

Lavabo à poser sur meuble bl., 55 x 44cm, 20.- fixe, Tel. 621211427

Lave-main moderne en verre, avec mitigeur, siphon, et support chromé. Montage mural ou sur meuble, 75.- fixe, Tel. 621274989



Marantec Comfort 250 p porte garage, Moteur pour porte garage électrique avec 2 télécommandes. Bon état, 100.- fixe, Tel. 621130068

Marmor-Fensterbänke, Preis nach V.B., Tel. 748157

Moteur de portail électr., marque Chamberlin, pour battant jusqu'à 2m et 200 kg. Télécommande, signal lumineux, câblage, neuf, 65.- fixe, Tel. 621249975

Öl Brennwertkessel Viessmann, Ölbrenner Vitoladens 300T mit Vitrotronic 200 23, 9kW wegen Umstellung auf Gas bis Nov.2020 in Betrieb Lieferung möglich, 2.100.-, Tel. 661035662

Öltank Heizöltank doppelwandig, geeignet für Heizöl, Altöl, Diesel, Abholung in Mettlach, Anlieferung möglich, sehr guter Zustand, 200.-, Tel. +4915228931463

Paravent en inox/verre sablée, de la firme "Metall Enorm in Form", 4,10 x 2,10m, ét. impecc., 900.- à disc., Tel. 621263616

Parquet à clips Allegro, flottant, couleur chocolat, +/- 11,75m², 5 paquets, 1 paquet = 2.232 m², 1285 mm x 193 mm x 7 mm, 50.-, Tel. 621391018

Petite boîte aux lettres blanche, 19.-, Tel. 621391018

Pièces de cheminée, dont chenêts sculptés, plaque en fonte, avaloir, etc. prix à définir p. l'ensemble, Tel. +33636307928

Poêle / chauffage, chauffe maison et cuisinière, comme neuve, se situe pour le moment au nord du Portugal, 1.600.-, Tel. 621391018

Poêle / Kamin Hase Akaba, 4kW (pour 10-50m²), 41 x 41 x 110 cm, bon état, PN.: 2.000.-, PV.: 425.- fixe, Tel. 621211643

Poêle à bois Justus Usedom 5D, 5kw, neuf, jamais utilisé, une petite partie de la pierre latérale en bas à gauche est cassée, a peine visible et sans incidence sur le fonctionnement, 650.- fixe, Tel. 27761967

Poêle à pétrole, parf. ét., à Bettembourg photo par email, 60.-, Tel. 621181700

Poêle de cheminée, pour encastrer, ttes les pièces sont en b.ét., 200.- à disc., Tel. 691793455

Poêle en faïence Villeroy & Boch, céramique de V&B des années 80 avec chaudière de la marque ESCH, état de fonctionnement, les instructions de montage sont jointes. 75 x 75 cm, hauteur 135 cm sans cloche, le poêle doit être démonté et enlevé sur place, 300.-, Tel. 621763576

Porte d'intérieur vitrée, 1 de 91x201x4 à 200.-, 2 de 96x201x4 pour 400.- (avec 2 montants formant 1 ensemble de 192cm), 200.-, Tel. 621136574

Portes intérieur chêne massif, 8 portes. 3 de 73x201x4, 3 coulissantes de 82/83x201x4, 1 coupe feu de 83x201x4, 1 de 83x201x4, la pièce, 175.-, Tel. 621159973 ou 621136574

Profilé creux 120x80, 3,25m, 4mm d'épaisseur, 50.-, Tel. 621375149

Radiateur en alu Olimp, 56,5 x 184 x 6 cm, 1/2", 80.- fixe, Tel. 621211427

Radiateur en alu Variator, 126,3 x 64 x P6 cm, 1/2", 60.- fixe, Tel. 621211427

Radiateur en alu Variator, 168,5 x 64 x 6 cm 1/2", 75.- fixe, Tel. 621211427

Radiateurs Van Marcke pro multi compact, neufs, 1x 100x 60, 2x 120x 50, 2x 140x 50, pce./, 200.-, Tel. 621132140

Receveur de douche blanc demi rond, 90 x 90 cm, en resine blanc, demi rond, avec pieds et siphon, 40.- fixe, Tel. 621211427

Régulateur clim. Weishaupt, CPU-B1, 9 ans, 110.-, Tel. +32494921146

Rideau de porte / moustiquaire, 1.-, Tel. 621241949

Rolladen-Klemmsicherung, 6 St., einfach zwischen Rolladen und Schiene klemmen, verhindert Hochschieben der Rolläden, neuwertig, 30.-, Tel. 621143732

Schwere Achse LKW, Doppelbereifung, 1100x20, 300.-, Tel. 691917050

Siphon baignoire plat, 10.-, Tel. 691500544

Système de protection contre le calcaire, perma-trade permasolvent primus PT-P25, 750.-, Tel. 691261007

Tablette de Lavabo, 60 cm, blanc, 10.- fixe, Tel. 621211427

Täk, aus Gusseisen für Sammler: Emalschen 1970, Amicale Fëschmärtler, 16x20cm, 50.-, Tel. 691631818

Velux neuf, 66 x 140 cm, volet manuel noir, collerette sous-toit, 440.- fixe, Tel. 621767660

Véranda en bois, 4 x 1.8m avec fenêtres, double vitrage autour, porte, adossée à façade, toit en ardoise, disponible démontée, 200.-, 300.- fixe, Tel. 691122816

Viessmann Vitosol 200 Type SD2, bestehend aus 30 Röhrenkollektoren mit Montagezubehör, 1.200.- à disc., Tel. 621509103

WC sorti vertic. siège, bahamabeige, 50.- fixe, Tel. 621211427

Werit Öltankzubehör zum 1/2 Neupreis, wie Grenzwertgeber, Röhren, Entnahmeleitung, Füllstandsanzeige, Verschraubungen und vieles mehr., Tel. 691748542

Recherche/Suche

Cabine de toilette de chantier, Tel. +33382568301

Ch. palissades en bois, gratuit, ne répond pas aux numéros cachés, Tel. 661160562 ou 550508

Ch. porte de garage, Tel. 899180

Werkzeug & Maschinen OUTILS ET MACHINES

2 Arbeitstische mit Maschine von Schreiner, Fräsmaschine, Preis nach VB, Tel. 691534276

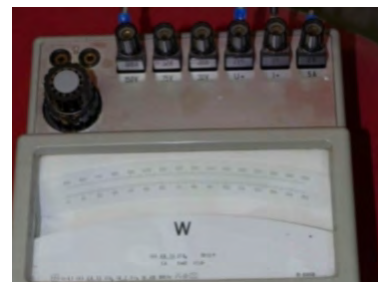

3 Präzisionswattmeter, (H&B) 150V/5A mit Lichtstrahlzeiger (Preis pro St.), 70.-, Tel. 327134

Accus + chargeur, 1h 18V-1,3Ah-Lithium-23,4Wh- Ref. accus BL1318- Model: Black Decker (orange) ASL186 de 2012, 75.-, Tel. 661571951

Aiguiseur, affuteur, professionnel à grande vitesse, pour acier, couteaux etc., 200.-, Tel. 509683

Amperemeter 0 - 8.25 A, 2 Stück Einbau-Amperemeter Klasse 1, Dreh-Eiseninstrument 0-8.25 Ampere. Einbaumasse 90 x 90 mm / Tiefe 70mm. Front 95 x 95 mm. Einbaulage 60°, gebraucht, 25.-, Tel. 327134

Aspirateur Kärcher WD 5.2 M, aspirateur sec/mouillé Kärcher WD 5.2 M, coul. jaune/noir, avec ses accessoires, max. 1600 Watt, cuve 30 l chromée, raccords d'aspiration et de soufflerie, 73dB (A), 40.- fixe, Tel. 358335

Aspirateur purificateur, filtrage eau cyclonique, prix neuf: 2.000.-, p.v., 1.400.-, Tel. 621391018

Bac Crocodil 1.50m Euro, tr.b. qualité, 1.250.-, Tel. +32474399954

Baladeuse câble électrique, rallonge électrique enroulable 30 m, 15.- à disc., Tel. 691226847

Balayeuse pour chariot élévateur, acheté neuve et très peu util., 3.900.-, Tel. +32495246063

Ballon 300l avec isolation, 2 échangeurs de chaleur, 3 vases d'expansion, t.b.ét., tous accessoires pour chaudière gaz propane, près Saeul, 150.-, Tel. 691351072

Baugerüst, aus Stahl, ca.180 m², 2.800.-, Tel. 691784078 ou 621615458

Chaudière à gaz, 70.-, Tel. 691261762 de 21 à 22 hrs

Chaudière Buderus de 2012, mazout, avec brûleur de la marque Weishaupt, entretient fait annuellement, dernier entretien en 2011. Disponible à partir du mois de juin, 4.500.- fixe, Tel. 621708785

Chauffage chantier élec. Einhell, 3000 W, 80.-, Tel. 691197019

Chute de gravats, 5.2m de long, 100.- à disc., Tel. 621147816

Compresseur, acheté en 2020, utilisé 2/3x, 10 bars, cuve de 50 litres, encore 1 an de garantie de origine, 185.- à disc., Tel. 691884014

Compresseur, jamais utilisé, 145.- fixe, Tel. 691150100

Compresseur 25l, très peu utilisé, 75.- à disc., Tel. 691884014

☑ **Compresseur Danfoss SC15D**, origine entretien 134A Behr Secumat, 90 heures + starter set neuf, suite à erreur diagnostic, 100.-, Tel. 621151090

■ **Compressor**, Kolben 50ltr. Gut geeignet Kleinbetrieb. Manometer 11 bar Abblasdruck 11, 6 bar., 280.-, Tel. 621411562

☑ **Coupeuse céramique Rubi Star50**, av. 4 couteaux de réserve, 100.-, Tel. 691639294

■ **Cuisinière à bois Neff**, avec plaque de cuisson en vitrocéramique, exc.ét., 100.- fixe, Tel. 621182255

■ **Echafaudage**, en acier +/-180 m2, 2.800.-, Tel. 691784078 ou 621615458

■ **Echelle Altrex**, 30kg qualité professionnelle, utilisée 2 fois, Tel. 621583931

■ **Electronik Hacker Esco-Variotronic 530**, 20.-, Tel. 621534527

☑ **Entkalkungsanlage**, Neupreis 3.500.-, 300.-, Tel. 691841810

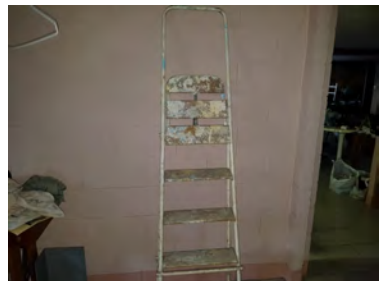

Escabelle 5 marches, 15.-, Tel. +32494921146

☑ **Échafaudage**, 42 plateaux de 3m (+/- 200m2), 4.000.- à disc., Tel. 661897767

☑ **Facom 805.1 Messschieber**, 70.-, Tel. 691381567

☑ **Fein Multimaster 350 QSL**, Starlock plus Bauhaus Professional Edition, avec 86 accessoires, jamais utilisé, prix neuve 310.-, p.v., 210.-, Tel. 691639294

☑ **Fendeur de bûches électr.**, horizontal, 52 cm, 150.- fixe, Tel. 621548479

☑ **Fillière électr. Ridgid**, 4 têtes tubes 1/4-2"+2 têtes UN/BSW 270.-, 21 jeux peignes BSPT/NPT 350.-, 19 jeux M6 à M2&BSW neuf 300.-, 680.-, Tel. 661397740

☑ **Förderband (fahrbar) f. Botten**, für weitere Fotos Emailadresse per SMS schicken. Preis gegen Angebot oder sofort kaufen, 700.-, Tel. 691166876

■ **Gewindeschneidkluppe Ridgid**, 3/8-1 1/4, 100.-, Tel. 691789183

☑ **Générateur**, de courant MATRIX essence 230 V max. 2800 W, tout neuf, 150.- fixe, Tel. 691358105

☑ **Générateur d'air chaud**, débit d'air 400 m³ / h, puissance nominale 20 kW, temp. de sortie d'air max. 393°C, capacité du réservoir 19 litres, consommation par heure 2,0 litres, autonomie avec plein max. 9 h. Très bon état, 130.- à disc., Tel. 691511978

☑ **Graco 2 5900 Airless**, Machine peinture ou pistolet professionnelle, très bon état une fois utilisé, 3.200.- à disc., Tel. 621770975

■ **Groupe électrogène 2400W réel**, jamais servi, encore dans l'emballage, Tel. +33648828983

■ **Guede Kurzholzspalter**, Holzlänge 53cm, BJ '15, 1.500W, 5,5 Tonnen Hub / W520 / 2800 UD/Min., 230 Volt, 50 HZ, AMP 8, 200.-, Tel. 621187570

■ **Herse-Ebuzeis 6m**, tr. bonne qualité, 2.150.-, Tel. +32474399954

■ **Hobel mit Dicktenhobel**, mit 10 PS Motor auch Toupie, 500.-, Tel. 691917050

■ **Holz-Ausziehleiter**, 2 teilig, je Teil 4m 16 Sprossen, Fabrikat: Nickels Schieren, 50.-, Tel. 621273009

☑ **HTronic MPC 1000**, die Umschaltstation übernimmt für Sie Mikroprozessorgesteuert die Auswahl zwischen zwei zur Verfügung stehende Stromq, 35.-, Tel. 621230523

■ **Hydrauliklenkung**, von LKW, zum Aufbau auf Schlepper, mit Ölpumpe, Tel. 691917050

☑ **Ivo.Tec. Wodtke Pellets four**, 13 KW, En bon état. (prix neuf était de 9000), Model 2008. Dispo à partir de fin juillet. Ideal comme chauffage d'appoint dans appartement. 8 sacs de pellets inclus, 2.250.- à disc., Tel. 621418623

■ **Jungheinrich Elektro-Hubwagen**, ERCZ14, Bauhöhe 1.77mm, Breite 850, Hubhöhe 2.500mm, Gabellänge 1.150, Tragkraft 1.400kg, 3.750.-, Tel. 691305911

■ **Kärcher**, avec access., 195.-, Tel. 621189667

■ **Kärcher 130bar**, jamais util., dans son emb. orig., Tel. +33648828983

■ **Lackierpistole**, Alu, As-Turbo-Mec-98 max. 45 bar, super Exel, 20.-, Tel. 621534527

☑ **Lampe Festool Duo**, LED, 220V, b.ét., pas souvent utilisée, 150.-, Tel. 621769545

■ **Langholzsäge**, selbstgebaut, zur Herstellung von Brettern und Kanthölzern bis 4m Länge, Preis nach VB bei Besichtigung, Tel. 621225282

■ **Lâme à neige 3m**, LAME A NAIGE 3 METRE NEUF TRES BON QUALITE PRIX 3200 EURO PLUS TVA BE POUR PLUS INFO T 0032474399954 BELGIQUE LIERNEUX, 3.200.-, Tel. +32474399954

☑ **Lève-plaque**, état proche du neuf, très peu servi. Acheté au Hornbach il y a 9 mois, 110.- à disc., Tel. 691450018

■ **Machine p. couper le carrelage électr.**, 50.-, Tel. 661440519

☑ **Meuleuse Kress 125 mm**, 1000W, avec 4 disques, tbét., 25.- à disc., Tel. 621302223



■ **Mini niveau à bulle**, très léger, avec fixation magnétique, de faible puissance, Tel. 691935187



■ **Motorola GPN6145A Netzteil mit automatischer Notstromumschaltung**, 13,8V mit Backup Funktion, Anschluss für einen Akku, 30.- à disc., Tel. 621230523

☑ **Multidetector 'Duro'**, Appareil de mesure à multi-usage, modes - Bois, Metal, conduites électrique AC, emballage d'origine, 10.- à disc., Tel. 621523352



■ **Outil multi-fonctions Bosch**, permet de faire perceuse, visseuse, perforateur, nve, jamais servie, sous- Emballage, prix neuf: 180.-, p.v., 100.-, Tel. +33651883846

☑ **Outil multi-fonctions Bosch**, neuf pour scier, tronçonner, poncer, 100.-, Tel. +33651883846

☑ **Perceuse av. scie et multitool**, mini Laser Black & Decker Combitool, ferm mini scie, exact, 20.- à disc., Tel. 621302223

☑ **Perceuse Black & Decker**, neuve avec ses Accessoires (32 pièces), jamais servie sous emballage, 100.-, Tel. +33651883846

☑ **Perceuses ponceuses**, tr.b.ét. de fonctionnement, l'unité 25.-, ou le lot 100.-, 25.-, Tel. +33651883846

■ **Präzisions Drehmaschine**, Celtic 12 N, Spitzenhöhe 155mm, Spitzenlänge 500mm, kein China Produkt, 5.000.-, Tel. 691789183

■ **Präzisions-Gehrungssäge**, autom. Einrastung, Schnittrb. 160mm, Schnitth. 120, neu, 50.-, Tel. 691789183

■ **Räder 1100X20**, mit Reifen montiert, Tel. 691917050

☑ **Schütz 24 VDC**, (3S + 1Ö) Siemens, 4 Stück (Preis pro St.), 7.-, Tel. 327134

☑ **Schütz 24 VDC (7S + 1Ö)**, 1 Schütz (Hutschienen-Montage), Spule 24 V DC, 7 S + 1 Ö, Hersteller: Siemens, gebraucht, 7.-, Chiffre

☑ **Schütz 24 VDC (8S)**, 31 Stück Schütz (Hutschienenmontage) Spule 24 V DC, 8 S. Hersteller : Siemens, gebraucht. (Preis pro Stück), 7.-, Tel. 327134

■ **Scie à main Black & Decker**, 45.-, Tel. 661440519

☑ **Scie à onglet**, 25.-, Tel. 621555939

■ **Stahlrohrstützen C55**, 10 Stk. verzinkte Stahlrohrstützen, 305 bis 550 cm, sehr guter Zust., 350.-, Tel. 621226354

■ **Stromumwandler von 220/240V Wechselstrom auf 3, 6, 9, 12, 24V**, Wechselstrom od. Gleichstrom, versch. Apparate, viele Möglichkeiten, 10.-, Tel. 548552

■ **Suche Palettengabel mit Euronom**, "Stoll" oder andere Marke für Traktor, Tel. 522287 ou 621554005

☑ **Thermostat électronique chaudière**, réf. Theben Ram 811 top, plusieurs programmes, 20.- fixe, Tel. 691220902

☑ **Tire-fort 4t**, etat neuf, 60.- à disc., Tel. 621147816

■ **Toupie älteren Semesters mit 10PS Motor**, Gewicht etwa 1000kg, auch Hobel mit Dicktenhobel, schwere Ausführung, 500.-, Tel. 691917050

☑ **Tracto Jack**, 300.-, Tel. +33686749065

☑ **Traktor-Heckstapler**, Clark Heckstapler für Traktor, max. Hubhöhe 3.75 m mit Seitenvershub, wenig gebraucht, 1.990.- à disc., Tel. 691784078 ou 621615458

☑ **Transformateur Hörmann 8003212**, SupraMatic s. Fabriké par Marantec, marche aussi sur divers moteurs Marantec, 20.-, Tel. 621241949

■ **Tronçonneuse Partner**, moteur essence, 100.-, Tel. 661440519

☑ **Vérin pneumatique AX60A**, base articulée (course piston 150 mm), poussant tirant, 75.-, Tel. +33680621039

☑ **Vérins pneumatique AX 100V**, 75.- + verrin pneu. AX 60V, base plate, 50.- (course piston 100 mm pour les 2), tr.b.ét. + autres, Tel. +33680621039

☑ **Voltmeter 0-150 V**, Siemens Schalttafeleinbau / Ausschnitt 90x90x70 / Front 95x95, Dreheiseninstrument / Klasse 1, 3 Stück / Preis pro Stück, 25.-, Tel. 327134

☑ **Wandstrahler extérieur LED 50W**, 60.-, Tel. 691197019

■ **Winkelschleifer Trennscheibe**, 178mm Durchm., 1900W, 75.-, Tel. 691789183

☑ **Wolfcraft Bohrerstand**, sehr stabil, 1A Zustand, 20.- à disc., Tel. 440701

Recherche/Suche

■ **Ch. compresseurs**, avec corroie, Tel. 691884014

■ **Ch. nettoyeur haute pression**, Tel. 26511793

■ **Cherche outils et machine**, pour rénovation, Tel. 691394212



Matériel de Bureau

☑ **140 Ordner DIN A4** gebraucht, blaue Ordner Class'ex 80mm, sehr gut erhalten, 0.30.-/St. od. alles., 42.-, Tel. 26878356

☑ **3 grands classeurs Exacompta**, neufs, 8.-, Tel. 621828438

4 cartouches Seven Life, compatible HP364XL noir cyan magenta yellow, strictement nves, 20.-, Tel. 691580491

Bureau écolier (années 30/50), selon l'information qui m'on donné, c'est de les années 30, idéal pour enfants jusqu'à 8/9 ans, vendu avec les accessoires. Merci , 100.- à disc., Tel. 691688202

Bureau Kettler, réglable en hauteur + caisson de rangement, b.ét., 139.- à disc., Tel. 661171067

Bureau moderne, 100.- fixe, Tel. 661510213

Calculateur MP120, L294 x W 210 x H74, 1054g, display 12-Digit, display screen size 100 x 18mm/12 chiffres, 19.-, Tel. 27449348

Canon IR 3530 copieur, imprimante, numérisation, scan, fax, 240.000 copies et +/- 112.500 scan, A4, A3, couleur, 150.- à disc., Tel. 691388025

Cards file Rolodex, Card Size: 2 1/4" x 4". 500 card capacity. 5 3/8" H x 7" W x 6 3/4" D, 12.-, Tel. 27449348

Casiers classement, blanc, 998g, 35,5x 29x 32cm, prix d'achat: 55.-, marque Roths, tiroirs A4, 15.-, Tel. 27449348

Casiers classement, Bloc de 12 cases de classement. Prix d'achat: 78,82 Marque CEP, module de classement empilable, 15.-, Tel. 27449348

Casiers classement CEP, bloc de 12 tiroirs de classement, module de classement empilable, prix neuf: 78.-, p.v., 15.-, Tel. 27449348

Chaise de bureau, roulante, 10.-, Tel. 661498416

Classeur à tiroirs, blanc, 998g, 35,5x29x32cm, prix d'achat: 55.-, marque Roths, tiroirs A4, 15.-, Tel. 27449348

Classeur à tiroirs Rothe, blanc, 998g, 35x29x32cm, prix neuf: 55.-, p.v., 15.-, Tel. 27449348

Classeurs, 21x29, 7cm, A4. Couleur : vert, green, jaune, rouge, blue, jaune et noir, 2.-, Tel. 27449348

Classeurs A4, 21x29, 7cm, A4, couleur: vert, green, jaune, rouge, blue, jaune et noir, Tel. 27449348

Classic draftsman chair, en bois et pieds en métal, réglable (hauteur et inclin.), b.ét., 40.-, Tel. 436642

Coffre-fort ignifuge Fire Star Plus2, pour stockage données informatiques et biens de valeur, 801 x 854 x 851 mm, exc. état, 980.-, Tel. 994495

Corbeille à courrier Viking, dépôt corbeille à courrier, format: C4, dimen. (l x h): 255x65mm, bleu, noir, rouge et blanc, 3.-, Tel. 27449348

Destructeur de documents United Office 307488, dans l'emballage d'origine, non utilisé, 5.-, Tel. 691674522

Eckschreibitisch Kiefer, massif, Arbeitsplatte verstellbar (Höhe u. Neigung), mit Container, 75.-, Tel. 327134

Elektr. Tischrechner Precisa 5600, voll funktionsfähig, mit Druckfunktion, Schweizer Fabrikat, 25.-, Tel. 359263

Elektronische Stempeluhr, 400.-, Tel. 691305911

Imprimante HP Officejet 8012, neuve, imprimante, scan et copieur, avec cartouches encre, 120.-, Tel. 661243868

Kinderdrehstuhl Maximo von MOL, Sitzhöhe, Sitztiefe und Höhe der Rückenlehne verstellbar, 60.- fixe, Tel. 691892801

Kit toner Sagem, de haute qualité, spécialement conçu pour les télécopieurs laser Sagem, 20.-, Tel. +33771149629

Lampe à encastrer, 1 fois 4 et 1 fois 3, avec transfo, 40.- à disc., Tel. 621709823

Lot de 8 chaises noires empilables, pour salle de réunion ou autre, assise: 45x45cm, dossier: 40x45cm, 100.-, Tel. 26482963

Machine à écrire, manuelle, machine de voyage portable, peu util., 25.-, Tel. 548552

Machine à écrire Hermes 605, élect., Hermes 605, dans son coffret, 100.-, Tel. +32494921146

Massiver Retro Holzschreibtisch, 99.-, Tel. 621480464

Meuble bureau, possibilité d'acheter en 2 parties, 45.-, Tel. 691421510

Meuble informatique, haut. 182 cm, profond. 62 cm, larg. 115 cm, en 2 éléments, nombr. rangements, valeur achat : 2.600.-, p.v., 400.-, Tel. 621277943

Organisateur de bureau USB, point recharge smartphone, 3 ports USB, 1 câble USB, compartiments stylos, papier, etc., 2.-, Tel. 691674522

Petit classeur noir, 50.-, calculatrice Casio, 50.-, Tel. 621437834

Plotter A0 HP Designjet, peu utilisé, état neuf urgent, cse démenag., 410.-, Tel. +33618351833 ou +33619624434

Siège bureau enfant Cortex Junior, mécanisme synchrone permettant le basculement synchronisé de l'assise et du dossier, haut. d'assise est réglable et la hauteur et profondeur du dossier également, rouge, b.ét., 50.- à disc., Tel. 621248632

Sièges Ergon assise-genoux, très bon état, 550.-, Tel. +33698993949

Table à dessin Marabu, format A0, inclinable à plat jusqu'à 80°, équipée de l'appareil à dessiner Marabu type chariot STUD. S2, tr.b.ét., 150.-, Tel. 621207937

Table à dessin Riffler, +/- 100x150cm, règle à éch. 1:1 et 1:5, prix à disc., ne répond pas aux numéros cachés, Tel. 661160562 ou 550508

Table bureau, bonne et haute qualité, 160.-, Tel. 691108061

Telex 7T1000, Tel. 390146 ou 691509343

Tout équipement de bureau, photocopieur Canon, bureau, chaise, étagère bois, et petite table de conférence, et miroir cadeau, photos sur demande, 340.- à disc., Tel. 621709823

Wasserspender, 18 Liter, 150.-, Tel. 691305911

Ch. chaise de bureau tr.b.ét., confortable, faire offre, Tel. +32473477311 en journée



Matériel de Santé

Andumedic 3, séance d'andulation, achat 1/2018, prix neuf 4.300.-, tr. peu utilisée, 2.800.-, Tel. 691407080

Appareil auditif Phonak Micro, type 1014X1LAF/G, avec boîte d'origine, excellent état, 290.- à disc., Tel. 621148132

Appareil de massage électro-acupuncture, infrarouge. Stimule par micro-impulsions électriques les points de pression essentiels de la plante des pieds (36 sur chaque pied), chacun correspond à un organe du corps. Combat nervosité, favorise la circulation, facilite digestion, soulage tensions. Réflex. plantaire. Ecran LCD géant, 110.-, Tel. +32474906548

Barre d'exercice, fitness barre entre la porte, 5.-, Tel. 661498416



Braun Épilateur Lumière Pulsée, très peu utilisé, comme neuf, 120.- à disc., Tel. 691646234

Brosse lissante Keratin Protect Staught Brusch, état neuf, à techno. ionique, p.n. 50.-, p.v. Lux.-ville, 15.-, Tel. 621828438

Cabine douche Spa, cabine douche "Teuco" multifonctionnelle, ronde, 90x90cm, utilisée tr. peu, à démonter à partir de samedi 19.06. au 25.06.21, fonctionne impecc., avec accessoires, Tel. 621519127

Chaise de massage cuir beige, Massage dorsal, jambes et pieds. Divers intensités. Beau design. En bon état. Hauteur: 80cm Largeur: 70 Longueur de tête à pied: 1m60, position assise ou horizontale, 200.- à disc., Tel. 621418623

Cigarette électronique, bo vaping et 18 x2 recharges 70.- au lieu de 140.-, recharge goût menthe et limonade, 70.-, Tel. 661324040

Coussin de massage Shiatzu Scholl, à mettre sur chaise. Plusieurs fonctions, comme neuf, utilisé 4-5x, fonctionne parfaitement, 50.- à disc., Tel. 621314180

Crèmes Dercare Cosmetics neuves, prix neuf 43.-, anti-âge 24 h, 60 ml et contour des yeux 30 ml, avec trousse, valide un an après ouverture, 20.- fixe, Tel. 621767660

Émulateur à lumière pulsée Mé, extrêmement peu util., 1ère cartouche encore utilisable, p.n.: 200.- env., p.v.: , 75.-, Tel. 621555939

Fauteuil d'aide à la personne, fauteuil coquille soffa princeps2 C + tablette, électrique de 08/16, peu servi, état comme neuf, prix neuf: 779.-, p.v., 600.-, Tel. +33636687331

Fauteuil de salon releveur, d'occasion bon état, quelques taches, d'où le petit prix le système pour allonger et relever fonctionne très bien, couleur Ebène, 1 moteur, tissu, polyester mousse d'assise Bultex, peut supporter jusqu'à 110 kg, 87 cm larg., hors tout 69 cm, haut.: 106 cm, profon.: d'assise: 52 cm, PN.: 700.-, PV.: 250.-, Tel. +33623628851

Fauteuil releveur baignoire Aquatec Orca, état neuf, fact. à l'appui, nord du Lux., prix neuf: 1.300.-, p.v., 500.- à disc., Tel. 621222136

Gel conducteur pour appareils, d'électro-stimulation. Gel acqueux et conducteur. 200 ml. Neuf. Juste à appliquer sur la zone à traiter. Valable 12 mois dès qu'ouvert, 8.- fixe, Tel. 621767660

HoMedics SBM- 300HA- 2EU Shiatsu, très bon état, 30.-, Tel. 691273717

Lampe luminothérapie Lanaform Lumino Plus 14.000 Lux, comme nve, reproduit la lumière naturelle pour recouvrir tonus, vitalité et bien-être, 40.- fixe, Tel. 621790740

Lisseur Babyliss, utilisé une fois, 40.-, Tel. 621391018

Massage Shiatsu, modèle Homedics SBM-500HA, tr.b.ét., 80.- fixe, Tel. 780693

Oximètre digitale de pouls, très longue durée de fonctionnement (24h/24 pendant 5 jours tout les 5 minute) alarme inférieur ou supérieure ci dépassement programmer, fréquence Optic LFC, on peut changer angle de l'affichage, mesure , 30.- fixe, Tel. 621402475

Potence, à fixer pour l'aide à la mobilité au lit, 20.-, Tel. +33678894629 ou +33637223407

Power plate, Power Maxx Vibrations, plaque vibrante, peu utilisée, 45.- fixe, Tel. 691319678

Präservative, 1.000 Stück, 100.- oder 100 St. für 10.-, Tel. 691823534

Prepper Dräger Beatmungsgerätesatz, für 2 Personen, in Holzkiste, zur künstlichen Beatmung. Neuer unbenutzter Lagerbestand der Bundeswehr (Retro), Baujahr 1958, weist daher Lagerspuren auf (Kratzer, Flugrost, dem Alter entsprechend), 220.- fixe, Tel. 748541

PS3 Active 2 Personal Trainer, kit complet, parf. ét., 25.-, Tel. 621555939

Purificateur d'air Sharp FU-Y30EU, tr.b.ét. av. filtre récent, 80.-, Tel. 691370275

Savon de Marseille, original, 72% d'huile végétale, extra pure, bloc de 250 gr. 4.-, bloc de 350 gr. 5.-, 4.-, Tel. 359263

Vetpen Insulin Injekter, mat Noolen gratis derbäi, fir Hänn oder Katzen, nei, 50.-, Tel. 691504664

☑ **Zeus Arc GT vaporisateur portable**, véritable concentré haute gamme Top 5, avec accessoires, emballage facture en état neuf adapté pour "les herbes (cannabis), mixtes de plantes...", l'effet est beaucoup plus prononcé, 100.- fixe, Tel. 621354340



Meubles Décoration

Badezimmer SALLE DE BAIN

☑ **2 appliques Keuko**, verre ciselé, tr. gros, 50.-, Tel. 621135062

☑ **3 tapis s.d.b.**, 60x 96 cm, couleurs: blanc, bleu clair, bleu foncé (voir photo), comme neuf, lavé et nettoyé, vente uniquement en lot de 3, 50.- fixe, Tel. 621611739

☑ **Alibert Glasduschwand**, noch in der Originalverpackung, für Douchewanne 80x 80, Höhe 1.80, Neupreis 199.-, VP.: 145.- à disc., Tel. 691817511

☑ **Ens. 3 armoires sdb blanc**, murales Sanipa, L: 350 x P: 345 x H: 1750 mm, 30.-, Tel. 691370297

☑ **Ensemble de meubles**, b.ét., meuble bas avec 2 portes et 1 tiroir, 120 x 47,5 x 51cm, miroir avec 3 portes, 120 x 17 x 63,5cm, gris foncé, 300.- à disc., Tel. 691986370

☑ **Keuco armoire de toilette**, avec prise de courant, 70 x 80cm, 350.- fixe, Tel. 621221185

☑ **Meuble lave-mains**, neuf, coul. café naturel, 40x47x27cm, 90.-, Tel. 661571951

☑ **Miroir de table**, 2.-, Tel. 661498416

☑ **Miroir oval**, 10.-, Tel. 661498416

☑ **Plafonnier Keuko**, verre ciselé, tr. gros, 50.-, Tel. 621135062

☑ **Porte de douche Duscholux**, verre sécurit, 3 parties coulissantes, cadres chrome, larg. 990 +/- 10 mm x H 1900 mm, 25.-, Tel. 691370297



Porte douche max. 102cm, verre 8 mm, pivotante, max. 102 cm, nouv. pièces, jamais montées, 78.- à disc., Tel. 621784756



Porte-serviettes, neuf dans son emballage d'origine, 10.- fixe, Tel. 691652271

☑ **Set of vintage Villeroy**, Three vintage Villeroy, Tel. 691444374

☑ **Sèche-serviettes**, prix neuf 400.-, état neuf, brun, 1418 x 550 x 45 mm, collecteurs 50 mm gauche, 605 Watt, 180.-, Tel. 621386261

☑ **Stahlemailliertes Duschbecken**, 1200x1000x65 mm, neu, weiss + Antirutsch, Fehlkauf, N.P. 565.-, V.P., 250.-, Tel. 23660732

☑ **Toilet flush seat**, all news, 35.- fixe, Tel. 691911963

■ **Toilet seat flush**, all new, 35.- fixe, Tel. 691911963

■ **WC toilet seat toilet flush**, new, 35.- fixe, Tel. 691911963

☑ **WC, lavabo et miroir**, vert foncé, robinet massif, 250.-, Tel. 621217376

Esszimmer SALLE À MANGER



1 **table merisier Louis VI + chaises**, ensemble table avec rallonge escamotée et 6 chaises, meriser massif, exc.ét., 450.- à disc., Tel. 489312 ou 621454218

☑ **10 chaises design Vitra Fritz Hansen**, Modèle 3107 Poss. de faire un prix forfaitaire pour lot 10 chaises, à discuter. 10 chaises à vendre: 2 bleues, 2 noires, 2 grises, 2 rouges et 2 blanches, quelques rayures d'usure sur l'assise, 140.- à disc., Tel. 691376357

☑ **2 chaises hautes**, idéal p. table de bar, tr.b.ét., H: 114cm, H. ass.: 75cm, H. dossier: 39cm, L: 45cm, prix pce: 65.- fixe, prix ensemble: 120.- fixe, Tel. 691868765

☑ **2 tables**, salle à manger 181 x 90 x 75, salon 120 x 120cm, 120.-, Tel. 545820

☑ **2 tabourets hauts**, bois, h: 78 cm, les 2/, 30.-, Tel. 621190409

☑ **4 chaises**, bon état, 80.- à disc., Tel. 621764278

☑ **4 chaises**, 50.- fixe, Tel. 661510213

☑ **4 chaises campagnardes**, 100.-, Tel. +32499117715

☑ **4 chaises en alu int. ou extérieur Ikea Reidar**, empilables, ét. neuf, prix neuf 59.-/pce, possib. à l'unité ou en lot, 20.-, Tel. 661294960



4 tentures beige, avec imprimé rufettes existantes haut.: 2.40m larg.; 1.90m + 4 embrasses avec pompon, 100.-, Tel. +33637223407

☑ **5 chaises de s.à m. anciennes**, 180.-, Tel. 621302355

☑ **6 chaises en cuir**, de qualité, prix neuf: 1000.-, PV.: 250.-, Tel. 621565542



6 chaises très bon état, 500.-, Tel. 621624447

☑ **A donner 4 chaises en bois**, 4 chaises solides, bois clair, Ikea, Tel. 621216776

☑ **Banc d'angle 1.80 x 1.40 nouveau tissu**, 2 chaises, une table 1.15 x 0.75, 200.- à disc., Tel. 691197124

☑ **Banc et table à manger Eckbank**, Original price: 6.860.-, size table: 160x95 cmsize bank: 230x160 cmBank : Leather (schiefergrau) - couleur ardoiseTable/cautch: Rustikale Asteiche (rustic oak) - cheneEtat neuf - enlever à Lintgen, 1.200.- à disc., Tel. 661212112

☑ **Buffet**, long 160, larg 45, haut 81, 250.-, Tel. 691197124

☑ **Buffet chêne clair**, séparé par plaque marbre entre meuble et plateau, 250 x 46 x 93 cm, 4 tiroirs et 3 portes, très bon état, acheté chez Miwwel- a Kichechef, 480.- fixe, Tel. +33618497646

☑ **Chaise**, blanche, pieds en bois clair, 20.-, Tel. 621363125

☑ **Différents meubles / armoires**, 1. Foto: Schaaf a Bar an Vitrine mat Beleuchtung 100.-, 2. Foto: Eckschaaf 100.-, 3. Foto: schmuellen heigen Schaaf 50.-, an TV-Schaaf 75.-4. Foto: Regaler fir iwert den Eckschaaf 40.-, alles zesummen: 350.- à disc., Tel. 621359565

■ **Dressoir**, chêne massif, foncé, Tel. 691304711

☑ **Grande armoire penderie**, Tel. +33686749065

☑ **Holzschrank**, sehr guter Zustand, kann auch als Bibliothek genutzt werden, 120.- fixe, Tel. 26580753

■ **Kompl. Esszimmer v.1938** etwa, 6 Lederstühle, Tisch 138 X 103 X 78 cm mit Verlängerung, 1 Vitrinenschrank, 1 Schrank, handgefertigt, handgeschliffen +/- 1938 Abholung vom 17.-27.03.21 oder nach Absprache, Tel. 621826298 ou 621408110

☑ **Lot de 6 chaises en cerisier**, 2 chaises avec accoudoirs, 4 chaises simples, table disponible dans une autre annonce, 150.- à disc., Tel. 621359565

☑ **Lot de 6 chaises hêtre/alcantara**, prix neuf 1.800.-, 4 chaises normales, 2 chaises avec accoudoirs, hêtre avec alcantara gris, tr.b.ét., 290.- à disc., Tel. 621359565

☑ **Massive Holzkommode**, sehr guter Zustand, 150.- à disc., Tel. 26580753

■ **Meuble buffet**, blanc, 240x70x45cm, Tel. 691421510

☑ **Meubles salle à manger ou salon**, super qualité, qlq rayures, 1x 4 étagères et 6 tiroirs et 1x 5 étagères, poignées inox brossé, 160 x 50 x 128cm, les 2 pour, 450.-, Tel. +33623628851

☑ **Miroir**, 195x105cm, bords biseautés, p.n. 1.300.-, p.v., 700.-, Tel. 621277943

☑ **Salle à manger**, chêne massif brossé et cire d'abeille, 1.900.-, Tel. 621245120

☑ **Salle à manger**, table av. rallonge, bois merisier, 6 chaises cuir, b.ét., 800.-, Tel. 621165828

☑ **Salle à manger**, table 190-250 x 100, 6 chaises, dressoir 240 x 50, bois massif, état neuf, 1.200.- fixe, Tel. 691602027



Salle à manger, état impeccable, bois massif, buffet 260 x 56 x 103, table 200 x 90, avec 6 chaises en cuir, faire offre, transport possible, achat de certains éléments séparés possible, 280.- à disc., Tel. 691116151

☑ **Salle à manger ancienne chêne clair**, table pr 8-12 pers., 6 chaises et 2 armoires, 350.- à disc., Tel. +3263387756

☑ **Salle à manger blanc laqué, 8 chaises**, blanc laqué. Table blanc laqué: 90/200cm. Pied acier/chrome. Et 8 chaises. Un coin de la table est légèrement abimé, ainsi que légèrement 2 chaises. , 550.- fixe, Tel. +33634404217



Salle à manger complète, style Louis XVI merisier massif, table, 6 chaises, armoire haute 2 portes, vitrine buffet 5 portes, excellent état, 800.- à disc., Tel. 489312 ou 621454218 ou 621454218

▣ **Sublime table**, merisier massive, fabrication ébéniste d'art, 4 diam. 1.10m, grde qualité, poss. de mettre des rallonges de 1m, supplém. que je ne possède plus, 4 chaises, dont 1 neuve, valeur: 249.-, p.v., 230.-, Tel. +33613763701

▣ **Table**, en bois massif cerisier, longueur 2.40 plus 2 rallonges, avec table d'appoint, 6 chaises disponibles sur demande au prix de 160.-, 225.- fixe, Tel. 621359565

▣ **Table 6 chaises de salle à manger**, bois massif marqueté, état impeccable, 1.500.- fixe, Tel. 621307618

▣ **Table avec 8 chaises**, avec rallonge long 160/250 larg. 88, très bon état, 750.-, Tel. 691197124

▣ **Table céramique - Habitat Giulia**, table céramique grise avec piètement en chêne, 150 x 90 x 75cm (4-6 pers.), excellent état, prix neuf actuel en magasin: 1.100.-, photos sur demande, 250.- à disc., Tel. 671515628

■ **Table de s. à m. moderne**, pieds blancs, plateau gris, avec rallonge, ét. neuf, dépl. av. rall. 270cm, 150.-, Tel. +33648828983

■ **Table de salle à manger**, 220 cm/ 100 cm, bois stratifié, b.ét., disponible de suite, 49.-, Tel. 621784778



Table de salle à manger, table Victor de Poltrona Frau, 98 x 200, plateau verre sablé, pied merisier, bord cuir blanc, 200.- à disc., Tel. 26103333

▣ **Table de salle à manger en chêne massif**, état impeccable., long. 2m (jusqu'à 3m par 2 rallonges de 0,50m) larg. 1m haut. 0,76m, p.n. menuisier 4.500.-, p.v., 1.000.-, Tel. 621135062

▣ **Table de salle à manger Mobitec**, chêne massif, 4 chaises incluses, 2 rallonges, h: 76cm, 100x140/250cm, 600.-, Tel. 621503006

■ **Table de salon pierre Bourgogne**, mod. unique fait sur mesure 1.10 x 0.60 x 0.44 m, poids 85 kg, p.n. 2.490.-, p.v., 249.-, Tel. +33382217464

▣ **Table en chêne**, artisanale en chêne massif français, sur pieds thermo- laqués, 165/65 hauteur 75 cm, création d'autres tailles sur demande, 180.-, Tel. 621405048

▣ **Table en verre Musterring**, 2 mm Sicherheitsglas, 4 Edelstahlfüße, ausziehbar, Maße: normale Größe (LxB): 180 x 95 cm, mit Zusatz-Glasplatte (LxB): 225 x 95 cm, très bon état, PN.: 2.450.-, PV.: 650.- à disc., Tel. 621491992 ou 661802951

▣ **Table et 8 chaises Poliform**, parfait état, couleur wengé, 260 x 96 (chaises vendues), 900.-, Tel. 621148082

▣ **Table ovale de salle à manger**, 4 ou chaises en chêne massif comprises, long. table: 1,95m, larg. 0,85cm, coul. chêne foncé, chaises av. siège en velours vert olive, ét. impecc., 500.-, Tel. +32474906548 ou +3263234833

▣ **Table ronde**, dessus en verre et pieds en fer forgé, 30.- à disc., Tel. 621336550

■ **Table sàm**, avec 3 rallonges en chêne, Tel. 691304711

▣ **Table verre ovale design 6 chaises**, table 180/120 verre, pied tulipe gris métallisé, 6 chaises médaillon suédoise noire et argenté, très bon état, dispo à convenir, 280.- à disc., Tel. 691583469

▣ **Tapis nouveau en emballage**, blanc grande rayures rouge, 200 x 220 cm, 70.- fixe, Tel. 621380514

Küche CUISEINE

▣ **2 chaises**, Ikea, marron, rehaussées pour enfant, 5.- fixe, Tel. 691583022

■ **2 chaises en bois moderne**, ét. impecc., gris clair, bois et alu, 120.- fixe, Tel. 661400831

■ **2 moderne Stühle**, für Küche, Preis pro Stuhl, 25.-, Tel. 691823534

▣ **2x chaises de bar Ikea**, ('Franklin'), pliantes, en tr.b.ét. 10.-/pièce, les deux pour, 15.-, Tel. 621523352

▣ **3 chaises hautes Calligaris cuisine**, structure acier satiné, siège noir en résille, 96 x 51 x 53, hauteur d'assise 65 cm, bon état, 250.- à disc., Tel. 621257904

▣ **4 paniers tiroir**, inox, top qualité, neufs pour meuble de 50, hyper pratique pose et usage, photos sur demande, 110.-, Tel. +3284411876

▣ **6 chaises**, 100.-, Tel. 565611



Cuisine équipée, très bon état, 1.500.- à disc., Tel. 621142665

▣ **Cuisine équipée avec électroménager**, à démonter et emporter avant le 23 Aout, 3m60 x 2m85, llot 2m x 0.90m, Buffet haut 1m95x 1m20, Four Bosch, Frigo Whirlpool, Lave-vaisselle/ Plaques Induction, Micro-onde Electrolux, Hotte AEG, 3.300.- à disc., Tel. 691698499



Cuisine meubles salon, état neuf cuisine sans frigo et four meubles salon 3 pièces, 6.000.- à disc., Tel. 661325623

▣ **Grand évier avec robinet**, bon état, 25.- fixe, Tel. 621403641

▣ **Lot Bar Home Collection**, 10.-, Tel. 329919 ou 661329919

▣ **Meuble à tiroir série cuisine Ikea Varde**, tr.b.ét., 350.-, Tel. 691224896

■ **Meubles de cuisine**, 2.500.-, Tel. 621329362

▣ **Plateau carrelés**, et 4 chaises en vieux pin blond assise paille, 150.-, Tel. 661794924

▣ **Sets d'armoires**, 60.-, Tel. 565611

■ **Table de cuisine**, 1,50x0,60cm, pied réglable jusqu'à 1,10m, 25.-, Tel. +32485404841

▣ **Table de cuisine**, 110x70x77cm + 2 rallonges à 33 cm chacune, av. 4 chaises, 90.-, Tel. 661147263

■ **Table de cuisine avec 4 chaises**, possible de faire une extension à 6 places, 95.- à disc., Tel. 621486036

▣ **Table de cuisine/SAM 4 chaises**, belle table en bois clair mdf, structure acier avec décor, laqué gris, solide facile à monter, long 120, larg 75, haut 76, 4 chaises assorties, 125.- à disc., Tel. 691210700 ou +32491126254

▣ **Table en bois années 30**, ancienne table, carrelée avec carrelage Villeroy & Boch, 1 tiroir, 120cm x 70cm environ, 100.-, Tel. +33680621039

■ **Tableau verre noir**, Pinwand schwarz, état neuf, pn 150.-, 40.- à disc., Tel. 691421510

Recherche/Suche

■ **Ch. cuis. équipée**, Tel. 691255550

■ **Ch. cuisine équipée**, d'occasion, b.ét., démontage et transport à nos frais, Tel. 899180

Wohnzimmer SALON

■ **1 meuble TV**, en verre, 3 plateaux, 50.-, Tel. +33683800305

▣ **2 canapés cuir noir**, 3 places tr.b.ét., valeur neuf 4.500.-, p.v., 850.- fixe, Tel. 691410217

■ **2 canapés en cuir**, 1 canapé à 2 places et 1 canapé à 3 places, cuir, couleur cognac, bon état avec 2 tabourets en cuir, 5x fonction relax, 350.-, Tel. 818885

▣ **2 fauteuils de style**, entièrement refaits à l'ancienne, parf. ét., 330.-, Tel. +32499117715

▣ **2 fauteuils Roche Bobois**, cuir alcantara, 0.90H 0.80B 0,75P, pce, 250.-, Tel. 621290919

▣ **2 nappes crochet authentique**, pour table diamètre 130 cm. Véritables pièces d'art, prix par pièce, 150.-, Tel. 691521049

▣ **2 Pouf**, blanc, 200.- fixe, Tel. 691567445

▣ **3 chaises antiques siège en cuir**, pce: 49.-, les 3, 135.-, Tel. 27998881

▣ **4 chaises cuir noir Prisca**, b.ét., 160.-, Tel. 621248632

▣ **Armoire de télévision**, 217 x 58 x 58, tr.b.ét., 250.-, Tel. 691197124

■ **Armoire gravures dinosaures**, en merisier, tr. ancienne, Tel. +32477340383

▣ **Armoire living**, 100% chêne massif, tr.b.ét., 180.-, Tel. 671500285

▣ **Armoire merisier Grange**, 995.- à disc., Tel. 691874766

■ **Armoire salon**, noir, bois massif, fait à la main, lumière dans vitrine, 189.-, Tel. 621480464

▣ **Banc TV avec tiroirs Ikea Lappviken**, brun noir, monté sur 6 roulettes Ikea Rill (été 2019), 120 x 40 x 48 cm, 50.-, Tel. 691286518

▣ **Belle table basse italienne B&B Italia**, (verre et aluminium) dim: 130x130cm (H: 35cm), verre 10mm, prix neuf: 1.600.-, p.v., 180.-, Tel. 621255502

▣ **Bibliothèque fin 18ème**, armoire 18ème transformée en bibliothèque au 19ème, Face avant chêne, merisier, les carreaux sont bisautés, 2,07 x 1,91 x 0,63, 300.-, Tel. 691880824

▣ **Canapé**, 100.- fixe, Tel. 661617935

▣ **Canapé**, brun, comme neuf, livraison incl., 750.- fixe, Tel. 621185319

▣ **Canapé**, en cuir noir, 2 places, état neuf, largeur 180 cm, 600.-, Tel. 728173

▣ **Canapé**, en bon état, 165.- fixe, Tel. 691652271

■ **Canapé 'old style'**, 145 x 117 x 82 cm, refait, à récupérer du 17.-27.03.21, Tel. 621826298 ou 41799041300 ou 543999

▣ **Canapé + fauteuil cuir gris**, cuir vachette, 800 x 750 x 650cm, ensemble, fauteuil, canapé 3 places, canapé 2 places, 250.- fixe, Tel. 489312 ou 621773053 ou 621454218

▣ **Canapé 2 pl.**, simili cuir, 195 x 67 x 64 cm, beige, ét. neuf, 60.-, Tel. 621611739

■ **Canapé 2 pl.**, cuir jaune, avec pieds chromés, état neuf, 350.-, Tel. 621258580

▣ **Canapé 3 places**, style Louis XVI, boiserie hêtre, 81 x 188 x 88, recouvert de tissus, traité, tr.b.ét., 500.-, Tel. +33608528261

▣ **Canapé 3 places**, Kansas H, 390.- à disc., Tel. 621160734

▣ **Canapé 3 places fauteuil**, bon état, 250.- fixe, Tel. 691602027

▣ **Canapé 3-4 places**, pouvant servir de lit, 240x100cm, état neuf, p.n.: 2.100.-, p.v., 900.-, Tel. 621207937

▣ **Canapé 3pl. et fauteuil**, cuir vert, exc. ét., 150.-, Tel. 621648446

☑ **Canapé avec 2 fauteuils en tissu**, ornement en bois, les coussins n'ont pas perdus leur forme, assise confortable, aucune tache, tr.b.ét., 150.- à disc., Tel. 691661425

☑ **Canapé convertible**, très peu servi, couchage 1.20 m, 2 coussins, 180.- fixe, Tel. 691146802

☑ **Canapé cuir brun**, 1x 2pl., 1x 3pl., b.ét., design ital., 1.200.-, Tel. 621165828

☑ **Canapé cuir gris 2 places**, collection Cinna, cuir vachette, 1,50 x 1,00 x 0,70m, 100.- fixe, Tel. 489312 ou 621773053

☑ **Canapé cuir gris 3 places**, collection Cinna cuir vachette, 1,90 x 1,00 x 0,70m, 150.- fixe, Tel. 489312 ou 621773053

☑ **Canapé cuir rouge**, 3 pl., av. 1 fauteuil, ét. neuf, prix sacrifié, 300.-, Tel. +33683800305

■ **Canapé cuir rouge**, 3 pl. + 1 fauteuil, 100.-, Tel. +33751946060

☑ **Canapé d'angle et 2 fauteuils Design Maxalto**, tr.b.ét., 200 x 95 / 219 x 93, en lin beige traité au Téflon, déhoussable et lavable, 1.450.-, Tel. 621148082

☑ **Canapé d'angle neuf**, en U, bleu ciel, en quatre morceaux, longueur dos 361 cm, longueur côté droit 248 cm, longueur côté gauche 184 cm, 990.-, Tel. 661277007 ou 621674524

☑ **Canapé en cuir 3 places**, de chez Lambermont, blanc / chocolat, tr.b.ét., 220 x 88 x 94cm. A venir récupérer sur Rettel, 500.- fixe, Tel. +33675342611

☑ **Canapé en cuir 6 places**, beige, état impeccable, cuir, 2,80 x 2,30 x 0,90, 240.- à disc., Tel. 26897676

☑ **Canapé en cuir bois massif sud-africain**, peu servi. 5 places spacieuses en L. Côté gauche 2,50 m et côté droit 2,90 m, sans coussins il fait 2 lits d'une personne, 4.900.- fixe, Tel. 621767660

☑ **Canapé et fauteuil en cuir Mondo Varia**, bordeaux, état neuf, canapé p. 3 pers. en forme trapèze à régl. électr., garantie constructeur 5 ans, P.N. 7.137.-, PV. : 3.700.-, Tel. 621134343

☑ **Canapé et fauteuils haut de gamme**, Canapé et 2 fauteuils Callia Italia en cuir de vachette. Ultra confortable. Dimensions: canapé: L 188 x H 99 x P 94, fauteuils : L 98 x H 99 x P 94, A venir chercher sur place. 950.- fixe, Tel. +33674277598

☑ **Canapé état neuf et sa Loveuse**, Canapé design chauffeuse en alcantara, état neuf de chez meuble Story. Valeur neufs 4000.-, aucune tâches, ni défauts, 1.400.- à disc., Tel. 691028152

■ **Canapé lit 3 pl.**, neuf, matras emballé, tr. bonne qualité de cuir, coul. sable, p.n.: 3.000.- chez Toutsalon, p.v., 2.000.-, Tel. 621258580

☑ **Canapé Louis Philippe**, 3pl., roulettes, antique véritable, couvert velours jaune-beige, tr.b.ét., 1.950.-, Tel. 691351072 près Saeul

☑ **Canapé WK Nova 690**, cuir premier sable 3480, bon état, 995.- à disc., Tel. 691874766

■ **Canapé-lit**, Tel. 661863485

☑ **Canapé-lit**, pour 1 personne, 1,90 x 0,90m, bois massif, avec rangement et vitrine, exc.ét., 150.- à disc., Tel. 489312 ou 621454218

☑ **Canapé-lit 3 pl. transformable**, comme neuf, très peu servi, couleur truffe, très bonne qualité. Prix d'origine 1.450.-, à enlever, 350.-, Tel. 621241949

☑ **Canapé-lit avec coin couchage**, bonne condition, signes d'utilisation, avec fonction sommeil, dim. et détails voir photo, ménage non fumeur, pas d'animaux, 50.- à disc., Tel. 621901061

☑ **Canapé-lit couch**, 160 x 200, top qualité, exc. état, matelas avec housse, sommier lattes bois, revêtement simili-cuir, brun-gris foncé, (val. neuve 1.400 -), se situe à Bertrange (Lux.-centre), 430.- fixe, Tel. 310342

☑ **Canapé-lit cuir**, neuf, prix neuf 1.499.-, 140cm, beige, 700.- fixe, Tel. 661499803

☑ **Canapé-lit Nehl Wohnideen**, tissu brun, L. 177 x H. 86 x P. 96, couchage 140 x 200, sommier treillis/bois, nouveau matelas 2018, très bon état, à emporter, 250.- fixe, Tel. 429675

■ **Canapés 2 pl.**, Tel. 305706

☑ **Chaises vintage**, , 80.- fixe, Tel. 661617935

■ **Coconut chair (Vitra)**, cuir noir, état neuf, 2.975.- à disc., Tel. 691263885

☑ **Comptoir TATA**, exc.ét., orig., p.n.: 1.450.-, p.v., 598.-, Tel. 691392787

☑ **Divan cuir vert foncé 2 places**, très bon état, robuste, pas de griffes, ni déchirures, confortable, à vendre cause déménagement, 120.- à disc., Tel. 691210700

☑ **Donne canapés 2 et 3 places**, à enlever, tissu coussins déhoussables, le 2 places peu utilisé, 1.- fixe, Tel. 661397740

☑ **EGG Chair Jacobsen**, avec certificat d'authentification, cuir patiné bordeaux clair, disponible immédiatement, p.v., 10.000.-, Tel. 621402819

☑ **Elément mural**, en partie hêtre massif, larg. 3.20 m, 50.-, Tel. 621134343

☑ **Ensemble de 2 canapés**, cuir nappa, vert clair, 2 + 3 places, 790.-, Tel. 621480464

☑ **Ensemble de canapé cuir**, prix neuf 4.000.- (facture à l'appui), entièrement électrique, 2.000.- fixe, Tel. 661499803

■ **Fauteuil**, 50.-, Tel. 621437834

☑ **Fauteuil**, tr.b.ét., 20.-, Tel. 621648446

☑ **Fauteuil cuir beige**, état neuf, 75.-, Tel. 621211916

☑ **Fauteuil design et ergonomique**, fauteuil Peel du designer Stokke avec repose pied, cuir rouge, socle bois noir, état neuf, Tel. 661491970

■ **Fauteuil électrique**, très peu servi, en cuir noir, p.n.: 750.-, p.v., 300.-, Tel. +33648828983

☑ **Fauteuil Louise**, 40.-, Tel. 661498416

■ **Fauteuil nouveau**, bleu pétrole "Maison du Monde", ét. impeccable, 220.- à disc., Tel. 661556556

■ **Fauteuil roulant pliable SMA**, 400.-, Tel. 691114013

☑ **Fur banc**, 110 x 40 x 40 cm, 20.- fixe, Tel. 621363125

■ **Grand et joli canapé**, pas beauc. usé, cse manque de place, prix neuf: 1.490.-, p.v., 350.- à disc., Tel. 691503759

☑ **Hukla relax électrique en cuir**, fauteuil relax électrique en cuir brun foncé (date d'achat 2019, prix neuf 1.759.-/pièce), 3840 x 2560, ét. impeccable. (A venir chercher à Erpeldange), 500.- fixe, Tel. +32484269884

☑ **Joli fauteuil**, util. comme déco, comme neuf, parf. ét., 110.-, Tel. 621359565

☑ **Kaminbesteck**, sehr guter Zust., 15.-, Tel. 818885

■ **Living en chêne**, 2x1m, b.ét., 80.-, Tel. +33648828983

☑ **Magnifique canapé Imola**, cuir noir véritable, 3.20m avec tiroir de rangement, livraison incluse, PN.: 3.000.-, PV.: 800.-, Tel. 691070981



Meuble bar, bois massif, ét. impecc., meuble 145x50x160, faire offre, transport possible, 90.- à disc., Tel. 691116151

■ **Meuble buffet**, laqué en blanc Ral 9016, 2.40x0.46x0.70cm, état neuf, 1.250.-, Tel. 691421510

☑ **Meuble de salon**, avec vitre au milieu, 300 x 210 x 37cm, tr.b.ét., 1.195.- fixe, Tel. 621767660

☑ **Meuble de salon / meuble TV**, sans décor / TV / DVD, 355 x 226 x 38/66 (larg./ haut./ prof.) de 4 éléments en bon état 1 (100 x 210x 38) 2 (60 x 226 x 40) 3 (100 x 34 x 66) 4 (95 x 194 x 38), 450.- à disc., Tel. 26383636

☑ **Meuble de TV en verre**, et métal, 3 étagères long. 110 cm, larg. 45 cm, haut. 56 cm avec rouleaux, 80.-, Tel. 621630026

☑ **Meuble Molteni**, état quasi neuf, à monter, prix neuf: 5.000.-, p.v. : 1.000.-, Tel. 621565542



Meuble télé, Vends meuble-étagère pour télé, très bon état, 50.- fixe, Tel. 691183409

☑ **Meuble TV**, 20.-, Tel. 27761605

■ **Meuble TV**, 330x35x40, Ral9016, 3 portes, 1.050.-, Tel. 691421510

☑ **Meuble TV d'angle**, tr.b.ét., 81 x 112 x 73, 30.-, Tel. +33651883846

☑ **Meuble TV en chêne**, massif pivotant et coulissant 84 x 50 x 74 cm, table avec une niche et tablette coulissante + un tiroir, 40.-, Tel. +33618497646

☑ **Meuble TV en teck**, tr.b.ét., rangement particulier pour CD et DVD, des centaines + 2 étages derrière les portes, 100.-, Tel. +33680727799



Meuble TV et panneau mural, de Hartmann, prix d'achat: 1800€ et 300€, année d'achat: 2016-2017, comme neuf, voir mesures sur photos, 250.- à disc., Tel. 661934902



Meubles en bois exotique, grd buffet 200 x 95 x 50 cm, meuble haut 140 cm, 495.-, Tel. 621504648

☑ **Meubles TV et bar**, 3 éléments, chêne, style chapeaux gendarme, acheter chez Lambermont à Bertrix, 1 avec bar & 1 pour TV, 350.-, Tel. 691861260

☑ **Petit salon enfant voltaire**, tr.b.ét., 180.-, Tel. +32494867183

☑ **Petite table avec plateau**, dim.: larg. 45cm, prof. 45cm, haut. 47.5cm, 15.-, Tel. 621363125

☑ **Petite table deco**, 45 cm, diamètre 45cm, blanche, 15.- fixe, Tel. 621363125

☑ **Plateau tournant rectangulaire**, noir avec liseret doré, 66x15x41cm, 35.-, Tel. +33678894629 ou +33637223407

☑ **Salon alcantara**, brun foncé, bon état, avec table et repose pied, 85.- fixe, Tel. 621403641

☑ **Salon coin 3/2 places**, joli salon, très bon état, 300.- à disc., Tel. 621216992

☑ **Salon cuir brun clair**, Marque Durlat, 1 trois places, 2x 1 place, en très bon état, Peu utilisé, 1.900.- à disc., Tel. 621418623

☑ **Salon cuir noir**, tr.b.ét., confortable, 1x 3 pl., et 1x 1 pl., 400.-, Tel. +32494921146

☑ **Salon Stressless**, 1 canapé 2 pl., cuir vert, 150.-, Tel. 565611

☑ **Salon style Napoléon**, tr.b.ét., 200.-, Tel. +32494867183

☑ **Set de 2 fauteuils Kroken**, collector, modèle culte, hors production depuis des années, fabriqué en Suède par Nelo, cuir souple vert foncé BRG, 800.-, Tel. +3263223138

☑ **Set de canapés**, simili cuir rouge, 1, 2 et 3 places, 115, 200.- fixe, Tel. 661770044

☑ **Sofa**, cuir, 90x 200, 100.- à disc., Tel. 691226847



Superbe tapis rose pur laine, tr. épais, poids 23 kg, 2x2.40m, prix neuf: 650.-, p.v., 200.-, Tel. +33382217464

☑ **Table basse**, av. emblème de l'Aigle du Sport Lisboa e Benfica, sous verre sur le dessus, 50.-, Tel. 691281611

☑ **Table basse**, 350.-, Tel. 621624447

☑ **Table basse de Hartmann**, Table basse de Hartmann, Prix d'achat:1100€, Année d'achat: 2016-2017, comme neuf, 100.- à disc., Tel. 661934902

☑ **Table basse de salon**, octogonale, en bois, plaque en verre, h 39 cm l 95 cm, 100.-, Tel. 691533141

☑ **Table basse de salon**, hexagonale, en bois, plaque en verre, h 53 cm l 60 cm, 75.-, Tel. 691533141

☑ **Table basse de salon**, 90 x 60 x 48cm, en fer forgé, noir, dessus carrelage brun, 70.-, Tel. 621631803

☑ **Table basse de salon chêne**, nve, pas utilisée, 450.-, Tel. 621186238

☑ **Table Basse design FSM**, pieds chromé, Dessous en S avec 2 petits tabourets et 2 tiroirs coulissants, fin année 90, 70.-, Tel. 621402819

☑ **Table basse design Papilio**, rare, parf.ét., plateau verre, socle érable, p.n. 700.-, 300.-, Tel. 621565542



Table basse en verre Vierhaus, à roulettes, 100x60x45cm, plateau en verre satiné et transparent, fabrication allemande, achat Möbel Alvisse, tr.b.ét., 220.-, Tel. +33618497646

☑ **Table basse fer forgé verre**, dimensions 125x65x45, 100.- à disc., Tel. 691323515

☑ **Table basse merisier et Onyx**, table de salon en merisier massif et Onyx (marbre) 0.90 m x 0.55 m. En parfait état, 170.-, Tel. +33680621039

☑ **Table basse salon opium**, en bois, 49.-, Tel. 621480464

■ **Table basse style Indou**, 1 m x 1m, 50.-, Tel. +33683800305

☑ **Table de billard/manger**, Table de billard qui peut être convertie en table de salon, 990.- à disc., Tel. 621263715

■ **Table de salon**, et comptoir de salon, bois massif, tr.b.ét., Tel. +33648828983



Table de salon, prix neuf 350.-, anthracite, neuve, acheté le 21.04., 200.- à disc., Tel. 621251205

☑ **Table de salon coffre**, 120 x 60, 200.- fixe, Tel. 691602027

■ **Table de salon en fer forgé**, avec plaque en verre 0.60 x 1.20, 140.-, Tel. 621156134

■ **Table en rotin**, avec plaque en verre, Tel. 336535

■ **Table en verre**, 2 étages, noir et brillant, 90x90x40cm., 40.-, Tel. 621291978

☑ **Table salon**, très jolie table basse artisanale. pieds en épingle, 160.- à disc., Tel. 691250580

☑ **Table salon en verre**, 109 x 59 x 43 cm, 25.- fixe, Tel. +32478246606

☑ **Table TV avec 3 plaques en verre rotatives**, 90.-, Tel. 621214074

☑ **Tapis**, 35.- fixe, Tel. 661617935



Tapis 100% pure laine vierge, très bon état, propre, sans tâches, très belles couleurs, 186x132cm, 275.-, Tel. 691513342

☑ **Tapis à poils ras 200x300cm**, gris foncé, tr.b.ét., 50.-, Tel. 26482963

■ **Tr. beau canapé-lit 3pl.**, transformables 140, tissus cat. Toscana truffe, tr. peu util., à voir absolument, 350.-, Tel. 515192

☑ **Vends 2 fauteuils**, en cuir et bois, bon état, je ne livre pas, 250.- à disc., Tel. 691183409



Vitrine meuble d'angle, excellent état, 90x 90 x 180 h, meuble de coin 80 x 80, faire offre, transport possible, achat séparé possible, 120.- à disc., Tel. 691116151

☑ **Wohnzimmergarnitur**, 2-Sitzer und 2 Sessel, Holz + Leder, +/- 80 Jahre, 50.-, Tel. 661813291

Recherche/Suche

■ **Ch. canapé**, Tel. 691255550

Schlafzimmer CHAMBRE À COUCHER

☑ **1 chevet Conforama**, bon état, à Mersch, 10.- fixe, Tel. 691832906

■ **1 lit merisier 2 pers.**, tbét., 100.-, Tel. +33683800305

☑ **2 chevets en bois de rose**, style Régence, l'un à 3 tiroirs, l'autre 1 tiroir & 1 niche, 175.-/pièce, les 2 pour 300.-, parfait état, Tel. +33680621039

■ **2 Kleiderschränke**, 1) 160 X 225 X 60cm, schönes Dekor, 2) 150 X 228 X 53cm, abholen vom 17.-27.03.21, oder nach Absprache, Tel. 621826298 ou 621408110

■ **2 Kommoden mit Spiegel**, 1) 118 X 85 X 50 mit Spiegel 91 cm, 2 kl. Schubladen, 3 Türen, 2) 110 X 48 X 88 Spiegel 105 cm, Spiegel, 2 kl. Schubladen, 3 gr. Schubladen Abholung vom 17.-27.03.21 oder nach Absprache, Tel. 621826298 ou 621408110

■ **2 matelas + topper Otten**, Gold Edition 90 x 200 + topper 180 x 200, jamais utilisés (p.n. 3.048.-, fact. à l'appui). Pour lit Boxspring, 1.800.- à disc., Tel. 621222136

☑ **2 matelas Schlaraffia**, 90 x 210 cm, blanc, 50.- à disc., Tel. 691661425

☑ **2 matress**, used, but really good state, 90 x 200, 20.- fixe, Tel. 691911963

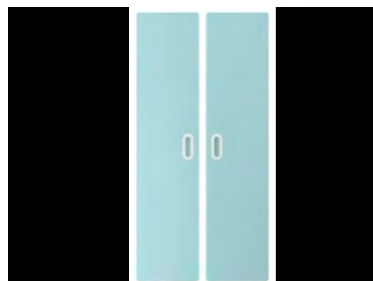

2 portes armoire Ikea Fritids, bleu clair, neuves, 60 x 128 cm, 6.-, Tel. 621565542

☑ **3 tiroirs Besta**, Lot de 3 tiroirs pour meubles Besta IKEA. État neuf. Complet avec toutes les vis et charnières. Howald, 25.- fixe, Tel. 621203499



Armoire 3 portes coulissantes miroir, dressing et armoire, 12 étagères, 2,30 x 2,30 x 0,68m, 300.- fixe, Tel. 489312 ou 621773053 ou 621454218

☑ **Armoire 3 portes miroir**, L 1.55m H 2.28m P 0.63m, front blanc, côtés en bois beige, porte au milieu avec miroir, état impecc., démontée, complète, 150.-, Tel. 621186238

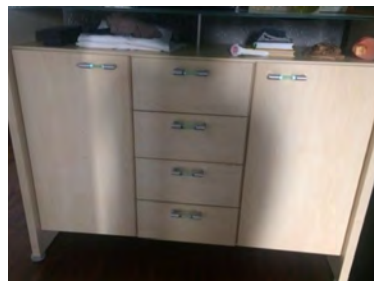

Armoire chambre à coucher, tr.b.ét., 1,30 larg., 1,00 haut. et 0,5 prof., 100.-, Tel. 661210021

☑ **Armoire chêne**, armoire penderie, très bon état, 275 x 220 x 60, 220.- à disc., Tel. 691763418

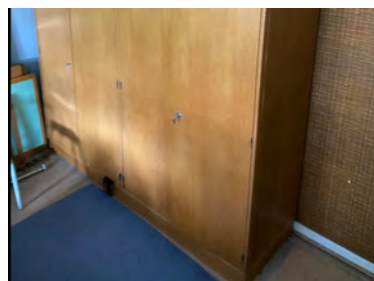

Armoire penderie, 2.30 x 2.30, décor bois clair, 4 portes penderies, 4 portes étagères, excellent état, à Lux.-ville, 250.- à disc., Tel. 489312 ou 621454218

☑ **Armoire pour chambre à coucher**, armoire 3 portes, à enlever, ou livraison et installation avec charges minimales, 125.- fixe, Tel. 621309080

☑ **Armoire, Lit double**, à démonter et enlever le plus vite que possible, 150.- fixe, Tel. 621309080

☑ **Armoires à portes coulissantes**, 188 x 240 x 68 cm, rangement: 2 tringles et 4 étagères, neuve, de 2019, chêne truffiers/alu, Synphonie Plus, 550.-, Tel. 661168922

☑ **Cadre de lit**, métal noir, 140x 190 cm, sans matelas, 45.- fixe, Tel. 621235417

■ **Cadre de lit**, hêtre, bois clair, 200x180cm, sans sommier, sans matelas, tr.b.ét., 100.-, Tel. 621662932

■ **Chambre ancienne sculptée**, début 20e siècle, armoire + 2p. avec miroir, 2 chevets, lit dble 140x200, commode + miroir, ne répond pas aux numéros cachés, 3.500.- à disc., Tel. 661160562 ou 550508

Luxplaisir

EDITION N°26 • 02 JUILLET 2021



LUXBAZAR

PARENTAL
ADVISORY
EXPLICIT CONTENT

VIH?

OUI

NON



POUR LE SAVOIR,
FAITES LE TEST !

Prise de sang
Test rapide
Autotest

Sante.lu

croix-rouge
luxembourgeoise
HIV Berodung



LE GOUVERNEMENT
DU GRAND-DUCHÉ DE LUXEMBOURG
Ministère de la Santé
Direction de la santé

Tous les renseignements
sur aids.lu ou dimps.lu



Rencontres Amoureuses

Mann sucht Frau HOMME CHERCHE FEMME

☑ **A la recherche d'une belle rencontre**, homme célibataire, début de la cinquantaine, sans enfants, souhaiterais faire la connaissance d'une jolie femme célibataire, pour faire un bout de chemin ensemble. Region Longwy, Tel. +33755660386 SMS ou tel. après 19h

☑ **Cherche femme pour une relation sérieuse**, ou pour plaisir, Tel. 661357659

☑ **Escort**, J.H. 36 ans 1,83m, 80 kg, sty cherche femme 38-60 pour moments agréables érotiques avec massages RDV uniq. à partir de 15:00hs. 100% disc.et sér. N'hésitez pas., Tel. 00351661551120

Firma Diskret Detektei Luxembourg, Unterhaltsrecht Untreue in der Partnerschaft oder Ehe Rufen Sie uns an: 0049 172 6530999 www.detektei-diskret.net

☑ **H, 55 ans, dominateur, ch. JF très jolie**, seule, libre, pour domination et contrat, vie commune possible. Annonce sérieuse, pas de numéros cachés, Tel. +33751946060

☑ **H. brun**, yeux bleus, 42 ans, 1.78m, 75 kg, sportif, non-fumeur, non-fumeur, propre, affûté, bien membré et réellement tr. endurant, esclave sexuel dominant-dominé, voyeur, exhibitionniste, ch. femme(s), homme(s), couple(s) pour fantasmes ss tabou, me déplace uniquement, sans but financier, Tel. 691855797 pas de n° caché, ni sms

☑ **Homme ch. femme très soumise**, tu aimes la domination te soumettre à tout mes désirs, Tel. +33751516046

☑ **Homme marié retraité charmant et agréable**, plus de relations avec sa femme, recherche une femme mariée ou non pour des moments agréables et de longue durée, âge indifférent. Ouvert pour d'autres propositions agréables, si personne sérieuse, Tel. +33652557628

☑ **Homme sympathique 58 ans**, allure plus jeune, 1.80m, 68 kg veut faire connaissance avec femme plus jeune aussi mince pour vacances, amitié et amour si bonne entente, Tel. 691472723

☑ **Homme, lux. soixantaine**, 1m76, 79kg phys. agréable jeune d'esprit cherche dame charmante, esprit libre et ouvert pour passer toutes sortes de moments agréables sans obligation et sans stress, Tel. 691200363

☑ **JH 42 ans**, dynamique, sportif, artistique, ouvert d'esprit rech. F. 25/40 ans pour faire connaissance et plus si affinités, Tel. +33686749065

☑ **Mann, Lux., 52J., 1,87m, 90kg, mittelschlank**, Unterlippenbart, Brillenträger, Raucher, Biertrinker, geschieden (ohne Kinder), berufstätig. Für mich zählen Zuverlässigkeit, Ehrlichkeit und Verständnis. Bin vielseitig interessiert. Meine Hobbys sind: Modellbau, Lesen, Natur, Wandern. Welche sympathische Sie (blond und vollbusig) möchte mit mir die Freizeit teilen: Ausflüge, Natur, Wandern, Schwimmen, Sauna, Biergarten usw. Ein erster Kontakt zum Kennenlernen würde mich freuen. Bitte nur ernstgemeinte Anrufe, Tel. 220632

☑ **Soleil de Marakech. Jeune homme**, beau, sportif et très propre, bien chaud cherche une fille ou femme pour des moments de plaisir chaude et de sensualité, sans but financier. Je me déplace, Tel. 621378909

☑ **Pour dominant**, nomm 66 ans, 1,70 pour 90 Kg, mais pas gras, cherche homme extrêmement poilu, pour sexe, âge et physique éga. Seulement très, très poilu. Merci, Tel. 621288481

Mann sucht Paar HOMME CHERCHE COUPLE

☑ **H., 58 ans, divorcé, sans enfants**, désire rencontrer femme sérieuse pour refaire sa vie. Âge et nationalité sans importance, Tel. +32497436343

☑ **J.h. ch. couple**, très charmant, sportif, très bien physiquement, ch. couple pour relation suivie à bientôt, Tel. +33751516046 ou SMS

☑ **J.h., beau, grand, cherche couple joli**, femme sexy, féminine, peut recevoir chez lui, pour voyeuristes, Tel. +33771846868

Auréli, jeune femme charmante, 25 ans, se déplace pendant le confinement à votre domicile ou à l'hôtel avec masques et gel antibactérien, Tel. +33784277972

Belle black vous reçoit, pour des moments très coquins, massages relaxants, prostate, douche dorée, fellation, domination soft, Tel. 691624471

Charmante jeune femme, reçoit pour massages à Crusnes, Tel. +33780384798

Claudie, femme black, 38 ans, 1m60, 60kg, 90C, je me déplace uniquement pour vous messieurs courtois. Je parle français. Merci de m'appeler au moins 2h avant le r.d.v., Tel. 691697036

Corine 59 Joer verzaubert lech, mat zärtlechen Massagen, fir Männer, Tel. 621149561

Faites-vous plaisir !, Relaxation complète sur Metz, Tel. +33632710150

☑ **Femme sérieuse**, jeune d'esprit et dynamique aimant sortir, voyager, nature cherche un homme célibataire de 49 à 60 ans pour une relation durable, personne non sérieuse s'abstenir, cherche homme pour partager ..., Tel. +33677262411

JF Charmante française, fait massage sur Villerupt, Tel. 621417842

Jolie femme fait massage complet, Tel. 621666364

Jolie femme reçoit à partir de 10h, Tel. +33645311682

Julie 60 ans, te reçoit pour un moment Hard ou Soft, Tel. 691834216

Massage exotica oil à Lux-Gare Tel. 691310032

Massage Stübchen, Tel. 621617423

NOUVELLE dans la région, française de 30 ans reçoit pour massage. Ne rép. pas aux appels masqués, Tel. 621417856

RACHEL Belge, De retour pour votre plaisirs, Tel. +32.479.393.366 **ESSAYER, c'est ADOPTER**

Frau sucht Frau FEMME CHERCHE FEMME

☑ **Ehepaar, 55+, Nichtraucher**, normale Figur, sucht eine Frau, die sich ab und zu mal bei Bedarf bei erotischen Stunden verwöhnen lässt, die auch eine Frau erotisch verwöhnen würde. Mein Mann akzeptiert das und würde zuschauen, er ist kein Hindernis. Das Treffen findet bei mir zuhause statt. Tel. 621593489 (SMS möglich), oder schreiben unter, Chiffre 9061

Mann sucht Mann HOMME CHERCHE HOMME

☑ **Homme cherche homme**, homme, 6 6ans, 1,70 pour 90 kg, mais pas gras, cherche homme hyper poilu pour sexe, âge et physique sans importance. Uniquement super poilus. Merci, Tel. 621288481

☑ **Homme portugais cherche homme**, Tel. 691390456

☑ **Homme se déplace pour fellation nature**, massage, ménage nu, domination ou fantasme, Tel. +33751946060

☑ **Homme sympa dispo 60 ans**, gourmand cherche rencontre avec homme viril, sensuel, je reçois, contact numéros cachés refusés et sérieux, Tel. +33676267830 uniq. numéros français

Frau sucht Mann FEMME CHERCHE HOMME

! Belge de retour près d'Arlon, Essayer, c'est adopter !!, Tel. +32.479.393.366

"CLIO" jolie coquine sexy Tel. 901 20 617 (2,00€/mn)

"FIONA" Libre et coquine t'attends Tel. 901 20 615 (2,00€/mn) www.fillesexe.net

"JULIA" belle libetine sexy Tel. 901 20 610 (2,00€/mn)

"TINA" Libertine et sexy Tel. 901 20 618 (2,00€/mn)

? Ab 18 Uhr, Tel. 621617423

Anabelle, 59 Joer, verzaubert lech, mat zärtlechen Massagen, fir Männer, Tel. 621149561

Luxembourg Gare
MARIA

Je suis la reine de l'anal
Viens prouver les meilleures préliminaires de ta vie
Je suis complète

+352 621 436 012

Rosa A Bonnevoie

Belle femme latine, sexy et raffinée.

352 691 145914

Photo réelle

Massage coquin... inoubliable évasion avec une douce et jolie blonde.

691 869 656

TROIS AMIES, JEUNES ET JOLIES MAÎTRESSES.

TU PEUX PASSER POUR VOIR ET CHOISIR. NOUS SOMMES LÀ POUR TE FAIRE DÉCOUVRIR L'EXTASE. NOUS FAISONS PLUIE DOREE, GODE, CEINTURE. LES SERVICES SONT GARANTIS.

00352 691 696 377
00352 691 573 449
00352 691 604 123
00352 691 565 167

EVA
ESCORT GIRL

Femme très ravissante et belle, pour passer des moments inoubliables!

Attention: JE SUIS TRÈS CHAUDE!

Uniquement pour déplacement

621 592 031

New à Athus
Stefania
24 ans

+352 691 280 972

Brenda
31 ans

+352 621 760 666

à Athus
Carmen
24 ans

Photo 100% réel

+352 621 760 935

1^{ER} FOIS À MESSANGY
VALENTINA

PHOTO RÉELLE

WHATSAPP
SMS
APPELS

MAISON PRIVÉ
ABSOLUMENT
DISCRÈTE

+32 489 08 9043

AUBANGE
Deea

BELLE FEMME BRUNE
23 ANS

7J/7

0032 491 500 343

photo 100% réelle

MASSAGE TANTRIQUE SENSUEL
MASSAGE PROSTATE

UROLOGIA, PRÉLIMINAIRES
FEMME MATURE

691 626 257

EVA
ESCORT GIRL

Femme très ravissante et belle, pour passer des moments inoubliables!

Attention: JE SUIS TRÈS CHAUDE!

Uniquement pour déplacement

621 592 031

HOT NYMPHO

RÔLES DE DOMINATION

621 434 153

ESPAGNOLE

Pour la 1^{ère} fois à ATHUS

douce, sexy complète de A à Z sans tabous

Photo 100% réelle

352 621 727 392

NOUVELLE À WOLKRANGE
DANIELA

Belle femme latine 35 ans, raffinée et sexy j'aime les hommes distingués et excitants

Reçoit dans maison de Luxe 7J/7
De 9h à 22h

PHOTO 100% RÉELLE

0032 497 083 860

ARGENTINE

à ATHUS
Sandra

Femme portugaise brune, chaude, tour de taille 34. Baisers sur la bouche. "Viens m'essayer tu ne le regretteras pas!"

REÇOIS AVEC 1/AMIES!!

Photo 100% réelle

0032 498 075 298

Lali

Nouvelle à Esch/Alzette

très belle et gentille pas Pressée t'attends passez de bons moments ensemble

photo réelle

352 661 338 817

Villa Venezia.de

Wieder geöffnet! We are open!

Dein Traum von letzter Nacht...

Saarlouis

Zeppelinstraße 31 +49 6831 - 98 60 888

Athus SOPHIA
30 ans

Embrasse avec la langue body body relax Fetichisme des pieds

+352 691 600 985

*Lux*plaisir



**Pour plus
d'annonces
Sexy...**



Chambre à coucher, en hêtre, très bon état, lit 90x 200, table de nuit, petite et grande armoire, bureau avec container, 450.-, Tel. 818885

■ **Chambre à coucher**, lit 200x180cm avec matelas et ressorts, armoire avec 4 tiroirs, chêne massif, 201.-, Tel. 691639294

☑ **Chambre à coucher**, , 150.- fixe, Tel. 691222123

☑ **Chambre à coucher**, lit, armoire, commode, 2 tables de nuit et miroir, 750.-, Tel. 565611

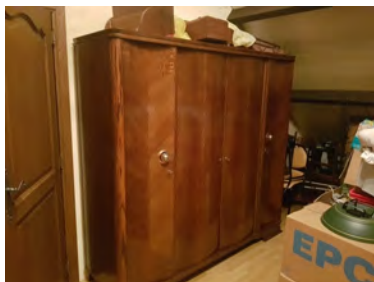

Chambre à coucher ancienne, foncée, b.ét., lit 190 x 230 cm, garde-robe 4 portes, commode avec miroir, 2 tables de nuit, 350.-, Tel. +32494921146

☑ **Chambre à coucher en bois cerisier**, très belle finition avec miroir dans l'armoire, 2 chevets et une commode, le lit fait 1.80 x 2.00 m, à voir. Prix Neuf environ 10.000.-, PV., 300.- à disc., Tel. 691620046

☑ **Chambre à coucher en chêne massif**, Lit 1,60 x 2,00 avec 2 chevets sommier et matelas grande armoire lingère, 650.- fixe, Tel. 621307618

☑ **Chambre à coucher pour adolescent**, garçon, 1 armoire long. 2m, haut. 2.15m, lit long. 2m, larg. 1m, chevet, tr.b.ét., 400.-, Tel. 621197428

☑ **Chambre à coucher style ancien**, commode, armoire 3 portes avec miroir, lit 2 pers., table de chevet, 1.500.-, Tel. 621302355

☑ **Chambre complète**, modèle "Montana", ensemble en bon état, quelques rayures, lit 90x190, sommier à lattes, matelas, table de nuit, armoire, colonne bibliothèque, bureau. Visible à Mamer, 200.- fixe, Tel. 691450018

☑ **Chambre complète**, bon état, qqes rayures discrètes, lit 200x90, avec un sommier à lattes, 190x90 et un matelas, une armoire, une table de nuit, une colonne biblio, un bureau, une commode. Enlèvement à Mamer, 200.- fixe, Tel. 691450018

■ **Chambre en hêtre pour jeune**, bon état, 500.- à disc., Tel. 859595

☑ **Chambre merisier**, état impeccable, armoire 250x60x210, lit 200x180 (sommiers 2x90 p. mat.inclus), 2 chevets, commode 110x50, miroir, faire offre, transport possible, achat un seul élément possible, 550.- à disc., Tel. 691116151

☑ **Chambre Régence merisier massif**, lit capitonné demi corbeille 1.50x2.00m, velours mohair saumoné + sommier & matelas Tréca super Pullman, tbé, Tel. +33680621039

☑ **Chevet**, coul. blanche et lampe, très bon état, 10.- fixe, Tel. 691583022

☑ **Coiffeuse style Régence**, bois de rose, 78cm x 44 cm H: 72 cm, parfait état, 2 chevets disponibles, 350.-, Tel. +33680621039

☑ **Commode Louis XVI**, très belle, commode style Louis XVI, parf.ét., offert les 2 chevets photos dispo par email à Bettembourg, 400.-, Tel. 621181700

☑ **Couette 1 personne**, couette bleu ciel avec motifs 1.90x1.90, 20.-, Tel. +33637223407

☑ **Garde-robe**, blanche, pratique, 3 portes coulissantes, 150 x 200 x 58cm, penderie et étagères, box rangement partie sup, déjà démontée, 85.- à disc., Tel. 691210700

☑ **Grande armoire "Retro"**, très unique, une armoire pas comme les autres, matériel solide, 200 x 183 x 63 cm, 125.-, Tel. 621309080

☑ **Grande armoire bois de rose**, galbée sur le devant et les côtés, 3 portes, 4 étagères et tiroirs marquetés à droite et gauche. Penderie au milieu, b.ét., 400.-, Tel. +33680621039

☑ **Lit / commodes / tables de nuit**, lit 160 x 200, sommier matelas Tempur, tables de nuit, commodes, 1.000.- fixe, Tel. 691500551

☑ **Lit avec table de chevet**, ch. à coucher: lit 160 cm, 2 matelas avec table de chevet 40 x 48 x 55 cm, très bonne condition, 195.-, Tel. 621186238

☑ **Lit blanc**, 140 x 200cm, avec sommier blanc avec lattes, Lux-ville, 150.- fixe, Tel. 489312 ou 621773053

☑ **Lit boxspring 160/200 noir et blanc**, lit avec sommier, cuir blanc et noir, moderne, déjà démonté, très bon état, vente cause déménagement, 185.- à disc., Tel. 691210700

☑ **Lit d'appoint**, lit avec matelas qui se plie, se range facilement qd pas utilisé, 75.-, Tel. 691529759

☑ **Lit d'appoint**, lit 1 ou 2 pers, Ikea Hemnes avec 3 tiroirs de rangement, 2 matelas et un cale matelas, très peu utilisés (était dans une chambre d'amis), en parfait état, 160.- à disc., Tel. 691583022

■ **Lit de 2m**, en bois, tres bonne affaire, plus autre meuble à vendre, 300.- à disc., Tel. 621189250

☑ **Lit double, ressort et 2 matelas**, 150.- fixe, Tel. 621309080

☑ **Lit en hauteur avec bureau intégré**, Lit en chêne dimension 140x 190 et matelas avec un bureau en dessous, 350.- à disc., Tel. 621336550

☑ **Lit électrique de relaxation**, 2 sommiers / matelas Easyair spécial 2x 90x200 + électrique Dewert Duomat 5 têtes/jambes, sans cadre, tr.b.ét., chambre d'amis 7ans, 195.-, Tel. 621136567



Lit IKEA avec matelas, Dimensions: 210x150 cm (hauteur 120 cm), , 250.- à disc., Tel. 621176881



Lit Ikea double, 2mx2m, sapin massif, pour matelas 2x 90x200, 100.-, Tel. 26784514

☑ **Lit Ikea Hemnes**, blanc, 140 x 200, 2x sommiers Leirsund, tr. propre avec tout les pces, photos détails, 90.-, Tel. 621233852

☑ **Lit mezzanine**, 2m08 x 1m50, 150.- à disc., Tel. 621484279

☑ **Lit mezzanine**, 2 personnes, en métal, couleur noire, très bon état. Matelas non inclus, 50.- fixe, Tel. 691251308

☑ **Lit pliant**, parfait état, 10.- à disc., Tel. 691167182

☑ **Lit XXL chêne éco de Team 7**, tr.b.ét., 186 x 220 x 43cm, prix neuf: 2.200.-, p.v., 870.-, Tel. 621255502

☑ **Matelas à ressorts**, ensachés 180 x 200 cm, mi- ferme, gris foncé, tr.b.ét., presque neuf, 100.-, Tel. 621651332

☑ **Matelas et sommier Conforama**, 1 matelas et sommier 140 X 190 cm, 1-2 personnes (pieds en bois), Mersch, 130.- fixe, Tel. 691832906

☑ **Matelas neuf 200x220**, valeur neuve 2.000.-, jamais utilisé, jamais déballé, marque belge Van Landschoot, modèle Mirage, à emporter, 850.- à disc., Tel. 691546754

■ **Matelas neuf Ikea Hyllestad**, matelas à ressorts ensachés, mi-ferme, blanc, 180x200 cm, protégé de la poussière par un plastic, 150.- à disc., Tel. 661310387

☑ **Matelas pliable**, simple, 5.-, Tel. 661498416

☑ **Matelas Tempur Elite Cloud25 180*200**, comme neuf (utilisé seulement quelques mois), vendu avec sur-matelas AeroSleep, 999.- à disc., Tel. 691698499

☑ **Meuble Ikea chambre de fille**, lit, mesures: Hauteur: 155.7 cm, Larg: 41.3 cm, long: 75 cm, 70.- fixe, Tel. 691832906

☑ **Mobilier de chambre à coucher**, lit, tables de nuit, penderie, commode à miroir, ressort à lattes électrique, Tel. 621305478

☑ **Oreiller violet**, t. 60x 60, 5.-, Tel. 661498416

☑ **Pied de lit corbeille**, 140x 190 cm, + 2 traverses de lit, France pour tous renseignements, 200.-, Tel. +33647008586

☑ **Sommier à lattes**, 140 x 200, tête réglable. tr.b.ét., 50.- à disc., Tel. 661514523

■ **Store occultant Velux**, dim. 75x120, bleu, neuf, 50.-, Tel. 621468018

☑ **Surmatelas**, donne surmatelas, 160 x 200 cm, bon état, propre, Tel. 691583022

☑ **Table de nuit**, chêne 63x68x48, 3 tiroirs, 5.-, Tel. 661498416

☑ **Tempur Sensation 21 neuf**, de 3 semaines avec facture, 180 x 200 H2, Livraison possible, 1.500.- fixe, Tel. 691519140

Recherche/Suche

☑ **Ch. table de lit Ikea Malm blanche**, qui n'est plus vendue, Tel. 691529759

Leuchten LUMINAIRES

☑ **2 appliques murales**, métal dorée, 2 points lumineux, pièce, 20.-, Tel. 621631803

☑ **2 appliques murales LED**, alu brossé, pr int., achetées chez Home Market 40.- fixe, Tel. +32478246606

☑ **2 appliques muraux, éclairage**, 2 appliques Galeria, pour éclairer tableaux ou photos, 35W, chrome, 10.- fixe, Tel. 621496837

☑ **2 lampes**, 100.-, Tel. 565611

☑ **2 lustres**, chambre d'enfants, 6.-, Tel. +32476549866

☑ **2 lustres 5 branches**, globes tulipes et décor feuilles, 50.-, Tel. +32486755884

☑ **2 lustres chromés**, 8 points lumineux, boules rondes, par pièce, 50.-, Tel. 621631803

☑ **3 appliques-boule**, "Keuco", 16 cm diam, chrome, verre clair, design goute, E14 /40W, top qualité, 90.- fixe, Tel. 621611739

☑ **4 spots encastrables orientables**, encastrables, avec 4 transformateurs, le tout en très bon état, 50.-, Tel. +33771149629

☑ **4 x Lüster**, Vintage, gudden Zoustand 2x5 1x8 1x3 Aerm, 300.-, Tel. 621637772

☑ **Alte Lampe**, für draußen, 75.-, Tel. 748157

☑ **Applique laiton, or**, largeur +/- 120cm / hauteur +/- 100cm, 200.-, Tel. 621301059

☑ **Applique luminaire murale**, 20.-, Tel. 621141534

☑ **Applique murale**, intérieur, socle en bois, 15.-, Tel. +32476549866

☑ **Applique murale extérieure**, en plastique, 6.-, Tel. +32476549866

☑ **Appliques en bronze**, 4 pièces à 25.-, 100.-, Tel. 23660732

☑ **Grande lampe-suspension Abitare**, brun foncé, 1x0.25x0.30m, prix neuf: 369.-, p.v., 109.-, Tel. 621408141 ou 23621565

☑ **Lampadaire**, avec luminosité réglable, 25.- à disc., Tel. 691145433

☑ **Lampadaire 1m65 avec abat jour neuf**, complètement restauré, style verre soufflé, avec séparation entre chaque travail de verre en laiton doré, abat-jour nouveau Maison du Monde noir 44 x 28 cm, ampoule normale fournie, 99.- fixe, Tel. 691910184

☑ **Lampadaire design industriel**, avec 2 éclairages directs et indirects, 250.- à disc., Tel. 621402819

☑ **Lampe**, pour chambre d'enfant, 35.-, Tel. 565611

☑ **Lampe**, 22.- à disc., Tel. 691771030

☑ **Lampe**, 50.-, Tel. 565611

☑ **Lampe**, avec ampoules, 50.-, Tel. 691197124

☑ **Lampe**, 99.- à disc., Tel. 621156081

☑ **Lampe**, avec ampoule, 25.-, Tel. 691197124

☑ **Lampe à poser**, en laiton, 60.-, Tel. +33647008586

☑ **Lampe de design Bernd Beisse Reiter Duo**, 6 spots halogène ou LED, Lo=1,87, La=0,77, tr.b.ét., prix neuf: 980.-, p.v., 125.-, Tel. 691483709

☑ **Lampe de salon**, 80.-, Tel. 565611

☑ **Lampe de salon**, 50.-, Tel. 565611

■ **Lampe de style**, 1m, prix réel 700.-, 100.-, Tel. 621258580

☑ **Lampe design fin année 70**, chrome et plastification blanche, super design vintage, 45.-, Tel. 621402819

☑ **Lampe Ikea**, 35.- fixe, Tel. 621181325

☑ **Lampe living déco**, pour chambre, couloir, 55.-, Tel. 691421510

☑ **Lampe massive**, lampe de marque, 2x 500 Watt, 150.-, Tel. 565611

☑ **Lampe multicolore**, Lampe multicolore, nombreux effets, lampe d'appoint, 10.- à disc., Tel. 691583469

☑ **Lampe neuve**, encore emballée (double achat), 99.- à disc., Tel. 621156081

☑ **Lampe plafond**, 3 spots, neuf, 5.-, Tel. 621565542

☑ **Lampe plafond**, longueur 4m, 230V sans trafo, 4 ampoules Led, 18.- à disc., Tel. 621302223

☑ **Lampe suspendue pour enfants**, 20.- fixe, Tel. 621193570

☑ **Lampe vintage**, original des années '70, 65.-, Tel. 27998881

☑ **Lampe violette**, 5.-, Tel. 661498416

☑ **Lanterne Duracell Explorer**, 15cm, jamais utilisée nve, 20.-, Tel. +33637223407



Lot de 2 appliques salon, en albâtre, 100.-, Tel. 621277943

☑ **Lot de 2 lustres baroques en verre**, 1 lustre avec 6 abats-jour, 1 second avec 9 abats-jour (1 étage avec 6 et 1 second supérieur avec 3), 280.- à disc., Tel. 651206578

☑ **Lot de 2 suspensions LED**, neuf, ds carton d'orig., en métal, couleur argent, hauteur réglable, 150.-, Tel. 691223037

☑ **Luminaire plafonnier**, 10.-, Tel. 661498416

☑ **Luminaires divers**, prix par pce, 5.-, Tel. 621241949

☑ **Lustre**, 2 néons, diamètre 50 cm, bon état, 20.-, Tel. +32476549866

☑ **Lustre**, 44.- à disc., Tel. 691771030

☑ **Lustre**, 20.-, Tel. 621141534

☑ **Lustre**, 100.-, Tel. 565611

☑ **Lustre**, 500.-, Tel. +32499117715

☑ **Lustre ancien**, 2 très beaux lustres anciens en bronze gris, prix par pièce, 85.-, Tel. 368242

☑ **Lustre antique**, laiton massif, 8 lampes, 2 appliques assorties., 75.-, Tel. 368242

☑ **Lustre bois ou lampe**, lustre bois 5 branches, années 60, ou lampe en bronze, 40.-/pce, tr.b.ét., ou 70.- les 2, Tel. +33680621039

☑ **Lustre Muller frères Lunéville**, jolie suspension Art Déco, année 1925/1930 environ, en bronze nikelé et verre pressé Moule, tr.b.ét., haut. env. 60/70cm, diam. vasque centrale 16.5cm, 350.-, Tel. +33621514796

☑ **Lustre pour salon / salle à manger**, très bon état, 15.-, Tel. +33771149629

☑ **Lustre rustique 5 branches**, en laiton, couleur taupe, hauteur 65cm, diamètre 60cm, 20.- à disc., Tel. +33642185413

☑ **Lustre suspendu Opaline**, blanche, monte et descend à chaînes, tr.b.ét., 20.-, Tel. +3263370767 ou +3263388996

☑ **Lustre, appliques, lampe**, lustre et 2 appliques, très bon état, faire offre, 85.- à disc., Tel. 691116151

■ **Lustres**, diff. mod., de 4-8 branches, haute qualité et ét. quasi neuf, laiton (Messing) massif (flaminaire) et autres genres avec chaînes longues, de 25-125.-, Tel. 548552



☑ **Messing Armleuchter**, 8 Arme, Verkauf ohne Leuchtmittel, 80.- à disc., Tel. 621273009

☑ **Messing Armleuchter**, 10 Arme, Verkauf ohne Leuchtmittel, 100.- fixe, Tel. 621273009

☑ **Plafonnier haut de gamme Estiluz T-502A**, le grand classique du Design, armature dorée, tr.b.ét., diam. env.: 40cm, 3 pièces à 120.-/pce, 120.-, Tel. +32474871539

☑ **Plafonnier Schmidt Krone**, tr.b.ét., prix neuf: 940.-, p.v., 75.-, Tel. 691483709

☑ **Plafonniers**, 30cm, ét. neuf, 30.-, Tel. 691919122

☑ **Plafonniers halogène moderne**, métal laqué blanc ou noir, 0,45x0,50cm, b.ét. av. 4 lampes nves, 20.-, Tel. 621386456

☑ **Spot mural marron**, tbé, 10.-, Tel. +33680727799

■ **Sublime suspension antique**, avec porcelaine, haut. régl. 1.20-1.60m, diam. coupole 0.40m, décoré de 3 bougies, pour grande maison avec plafond haut, 250.-, Tel. +33621514796

☑ **Suspension antique**, 189.-, Tel. 27998881

☑ **Suspension cage inox**, avec 4 sorties E27, b. ét., 60.-, Tel. 691700340

☑ **Suspension Gitsy Lucide**, diam. 55cm, 1xE27, blanc, 24.- fixe, Tel. 621400679

☑ **Ventilateur de plafond**, av. lampe intégrée, blanc avec finitions dorées, 35.-, Tel. 691700340

Verschiedene Möbel MEUBLES DIVERS

■ **2 armoires**, en plastique, les 2 pour, 10.-, Tel. 621168090

☑ **2 barres de rideaux Hansa**, doubles en hêtre, 2,2m et 2,8m avec anneaux, peuvent être raccourcies, tr.b.ét., prix neuf: 980.-, sacrifié, 50.-, Tel. 691483709

☑ **2 chaises hautes blanches Ikea**, 10.-, Tel. 27761605

☑ **2 fauteuils style Louis XV**, tissu en velours marron, structure en chêne massif, très bonne assise, tr.b.ét., 50.-, Tel. 69166425

☑ **2 speaker stands**, 10.-, Tel. 661498416

■ **2 tables ordinateur**, en verre et aluminium, très solides, 100.- pièce, 200.-, Tel. 621194976



☑ **2 tabourets de bar Ikea**, 50.-, Tel. 621186238

☑ **3 étagères**, 1 pce: p: 44 x l: 126 x h: 198 cm, 2 pces de p: 44 x l: 66 x h: 152 cm, tbé., 150.-, Tel. 23699312

☑ **4 chaises à dîner merisier**, tissu bleu et or, 120.- à disc., Tel. 621459852

☑ **4 chaises Kartel**, 150.- fixe, Tel. 691567445

☑ **4 tables gigogne chinoises**, en bois de rose, 150.-, Tel. +33751698962

☑ **4 tabourets de bar**, prix neuf 105.-, Vega, en bois brun, état neuf, p.v. par pièce, 70.-, Tel. 621207937

☑ **8-eckiger Couchtisch**, mit Schieferoptik-Platte, 200.-, Tel. 661270700

☑ **9 étagères à chaussures fermée**, 157 x 57 x 30 cm, 13.- fixe, Tel. 621767660

☑ **Affaire 3 armoires et un bureau IKEA**, chambre fille, 3 armoires IKEA, bureau rose et blanc, chaise bureau, 200.- fixe, Tel. 621216776

☑ **Ancienne armoire en chêne**, 230x160x60, 190.-, Tel. 661440519

☑ **Armoire design - parfait état**, Armoire 3 portes dont 2 miroirs - H220 x La 152 x P 62 cm - Extérieur laqué blanc - intérieur gris - 1 penderie, 2 tiroirs, 6 étagères - Pratique et facile d'entretien, 130.- à disc., Tel. Béatrice

☑ **Armoire Joe Colombo**, objet culte des années '70, couleur de la matière plastique changée par le soleil à certains endroits, tr.b.ét., 150.- fixe, Tel. 621750315

☑ **Armoire Lorraine**, 18 ème de la Vallée de la Seille, rare car 3 pieds, htr: 2.23 x larg.: 1.56 x prof.: 0.53 cm, non démontée, libre sous quelques temps, 4.000.-, Tel. +33660587984

☑ **Armoire TV**, armoire TV larg. 1,24, haut 0,51, prof. 0,60, 50.-, Tel. 691409131

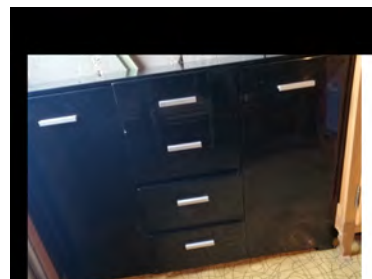

☑ **Bahut ou meuble bas noir brillant**, meuble moderne noir brillant et poignées grises mét., 2 portes et 4 tiroirs, 120 x 45 x 85cm, utile ds living, chambre, pas de griffes, tr.b.ét., 115.- à disc., Tel. 691210700

☑ **Banquette 2-3 places cuir**, banquette usagée mais encore confortable et utilisable qq années, Tel. 621362505

☑ **Banquette cuir camel Sichel**, 1.500.- fixe, Tel. 691567445

☑ **Banquette multifonction**, tr. jolie banc artisanale en chêne massif, pour ranger bois ou chaussures, 150.-, Tel. 621405048

☑ **Bar vintage en plexy-glas**, année 1970, 215.- fixe, Tel. 621767660

☑ **Beistelltisch**, Gitterbox auf 4 Rollen mit Holzdeckel, H=43cm, LxB= 39x39cm, 15.-, Tel. 621267721

☑ **Belle chaise**, tr.b.ét., 10.-, Tel. 621712036

☑ **Bibliothèque**, haut. 216cm, prof. 37cm, larg. 338cm, 5 éléments juxtaposés et de 3 tiroirs, prix neuf: 3.800.-, p.v., 600.-, Tel. 621277943

■ **Bibliothèque vitrée, Naturholz**, 250 X 185 X 46 cm, Edelholz, Abholung vom 17.-27.03.21...oder nach Absprache, Tel. 621826298 ou 621408110

☑ **Bureau**, bon état, réglable, livraison possible, 50.-, Tel. 691635059

☑ **Canapé**, 3.15 x 2.00 x 0.70, tissu gris foncé, 400.- à disc., Tel. 691507337

☑ **Canapé-lit**, lit 200 x 140 x 40 cm, canapé environ 200 x 92 x 75, 50.- à disc., Tel. 691868686

☑ **Chaise cannée chêne**, rustique en parfait ét., des années 60, 50.-, Tel. +33680621039



Chaise designer Danber Italia, faite à la main, jamais utilisée, housse d'assise changeable, 850.-, Tel. 621410555

☑ **Chaise et chevets fer forgé**, très belle chaise en fer forgé ainsi que 2 chevets même fabricant (Ambiance et Style) en très bon état, valeur de l'ensemble 450.-, 120.- fixe, Tel. 661552499

☑ **Chaises Drabert**, vert originales, 90.- fixe, Tel. 661617935

☑ **Commode**, bon état, 183x40x78, 50.- à disc., Tel. 26383636

☑ **Commode 4 tiroirs**, style espagnol, 4 tiroirs, et clefs, 160x160, Tel. +33686749065

☑ **Commode 6 tiroirs**, noir, miroir 40 x 123 cm, b. ét., prix neuf: 119.-, p.v., 25.- à disc., Tel. 621302223

☑ **Commode chêne massif foncé**, style Louis XV, rustique, 2 grand et 2 petits tiroirs, 90x90x45 cm, tbé, 220.-, Tel. +33680621039

☑ **Commode d'entrée**, 100 x 34 cm, miroir 63 x 134 cm, porte-manteau 17 x 130 cm 2x, 30.-, Tel. 691500544

☑ **Console pied fer forgé et tablette verre Flamant**, massif, tablette en verre biseauté, 130 x 50 cm, de la marque Flamant, photo non contractuelle, 80.-, Tel. 661794924

☑ **Élément mural bibliothèque**, en chêne massif, 2 niveaux vitrés 1.40m x 1.30m x 0.25, panneaux de bois dans le bas, tbé, 80.-, Tel. +33680621039

■ **Éléphant en porcelaine**, porte pot, bleu sur blanc, ht 42 cm, 52x23 cm, 50.-, Tel. 691351072

☑ **Étagère**, 2000 x 270mm, 40.- fixe, Tel. 621178503

☑ **Étagère en bois massif**, 1.70 x 1.14 x 0.32, facile à assembler, 35.- à disc., Tel. 621495630

☑ **Étagère murale mét.**, 15.- fixe, Tel. 691226847

☑ **Étagère pivotante mét. pour chaussures**, montée: 120 x 42 x 31, démontée: 107 x 48 x 11, 15.- fixe, Tel. +33604478467

☑ **Étagères en bois**, coul. marron, conv. pour entrée ou s.d.b. + 2 étagères bois naturel pour rangement, 140 X 30 X 30, 25.-, Tel. 661462410

☑ **Étagère**, en verre et metal, 5.-, Tel. 621500432

☑ **Fauteuil bureau cuir luxe**, Pregno, marque de luxe italienne, fauteuil de bureau en exc. condition, 400.-, Tel. 621275229

☑ **Fauteuil en cuir Leolux**, avec repose-pied, 300.- fixe, Tel. 621498696

■ **Fauteuil Leolux Mojito**, jamais utilisé, Tel. 691421510

☑ **Fauteuil Leolux Mojito**, état neuf, PN.: 2.000.-, PV.: 1.250.-, Tel. 691421510

☑ **Fauteuil métallique**, laqué blanc, état neuf, 30.-, Tel. +33680621039

☑ **Fauteuil relax électrique cuir beige**, prix neuf 1.300.-, très bon état, 450.- fixe, Tel. 691130902

☑ **Garde robe de coin**, 215 x 120 cm, 50.- à disc., Tel. 621223123

☑ **Grande armoire fait sur mesure**, grande armoire de chambre avec beaucoup de rangements, 600.- fixe, Tel. 661499803

■ **Grosser brauner Schrank mit Vitrine**, 3,50m, von Möbel Alvisse, Neuzust., 500.-, Tel. 691171251

☑ **Highboard de la gamme Molise**, prix neuf 1.225.-, bois l'ombre (Ulme), old java grey, 160 x 120 x 45cm, 600.- fixe, Tel. 661499803

■ **Hülsta Mega Desing**, étagère, blanc, 270 cm x 245 cm, état impeccable, Tel. 621181264

☑ **Joli porte-manteaux**, 20.-, Tel. 621712036

☑ **Kniehocker**, orig. Soma Sitz, Buche massiv, sehr guter Zust., 45.-, Tel. 788234

☑ **Lattenrost 90 x 200 x 5 Sommier à lattes**, 28 lattes en bois, partie tête et pied réglables, renforcées au milieu, parfait état, 130.- fixe, Tel. 691311273

☑ **Lattenrost 90 x 200 x 5-Sommier à lattes**, 28 Holzlatten, Kopf und Fussteil nicht verstellbar, verstärkt in der Mitte, perfekter Zustand, 80.- fixe, Tel. 691311273

☑ **Lit matelas ressort**, 2m x 1,80m, 2,40 m x 1,90 m, 400.-, Tel. 691507337

■ **Lit pour enfants superposé 100x210**, 200.- fixe, Tel. 691917840

☑ **Magnifique armoire rétro verte**, ét. neuf, 129.-, Tel. 621480464



Meuble bas chinois, en bois de rose, 56x56x56, 200.-, Tel. +33751698962

☑ **Meuble bibliothèque sur mesure**, chêne massif teinté clair, parfait état, (LxH) 230 x 40, p.n.: 1.500.-, p.v.: 300.-, Tel. 621148082

☑ **Meuble d'angle ancien, doré dessiné**, 80 x 54, devant ondulé, côtés 38, 3 étagères, très jolie, 75.- à disc., Tel. 661462410

☑ **Meuble de rangement**, en bois couleur chêne blanchi, parf. ét., 50.- à disc., Tel. 26313727

☑ **Meuble duchesse**, long. 182cm ét. impecc., p.n.: 2.300.-, p.v., 700.-, Tel. 621277943

☑ **Meuble étagères en ferronnerie**, H2m20, L1m et P35cm, tr. décoratif, utilisé comme bibliothèque ou autre, 100.-, Tel. 621554572

☑ **Meuble ibride**, 500.- fixe, Tel. 691567445

☑ **Meuble stockage DVD**, noir, état excellent, sur roues, 45.-, Tel. 23650787

☑ **Meuble style penderie ancien**, 500.- fixe, Tel. 661499803

☑ **Meuble TV**, noir avec portes en verre, sur roulettes, état excellent, 50.-, Tel. 23650787

☑ **Meuble TV**, noir, sur roulettes, état excellent, 45.-, Tel. 23650787

☑ **Meuble TV**, 3.-, Tel. 661498416

☑ **Meuble TV Erard Era 2576**, rack TV Louis, à venir chercher, 200.-, Tel. 691332059 région Florange

☑ **Meuble TV, chêne**, H: 1.62 m, l: 90 cm, P: 45 cm, très bon état, 200.-, Tel. 621190409

☑ **Meubles**, armoire TV 145x 55x 110 cm, vitrine bureau 210x 45x 145 cm, petite table 50x 75x 138 cm, armoire 95x 48 cm, 200.- à disc., Tel. 661210021

☑ **Meubles divers**, Vitrine, meuble TV, petite table d'appoint en imitation cuir blanc avec plaque en verre 10.-/ pièce, 25.- pour les 3 pièces, 10.- à disc., Tel. 691145433

☑ **Meubles pour chaussures**, 10.- fixe, Tel. 691226847

☑ **Petits meubles d'angle**, et d'autres petits objets à voir sur place, exc.ét., si le prix ne vous convient pas, faire offre. A enlever à Foetz, 30.- fixe, Tel. 691116151

☑ **Placard à chaussures**, 50.- fixe, Tel. 621668492

☑ **Porte manteaux**, avec miroir, 2 tiroirs, 30.-, Tel. +32494921146



Porte-manteau, haut. 180cm, état neuf, 20.-, Tel. 621363125

☑ **Rambarde en bois**, 304 x 90 cm, tr.b.ét., 60.- à disc., Tel. 691281611

■ **Runder Beistelltisch**, (1960) mit Glasplatte u. zusätzlicher Ablagetafelte, Durchm. 50cm, 53cm hoch, sehr guter Zust., 35.-, Tel. 691394370

■ **Side table / console Maison du Monde**, excellent condition, almost new, 120x39x81cm, 160.-, Tel. 621546762

☑ **Store banne demi coffre**, manuel, 2x1,5m, rayures vertes acrylique, servi 1 saison, en l'état, 199.-, Tel. +32474871539

☑ **Table ardennaise**, ronde ou ovale avec rallonge, sans les chaises, 90.- fixe, Tel. +3263387756

☑ **Table à repasser**, 50.-, Tel. 621437834

☑ **Table basse de la gamme Molise**, prix neuf 612.-, bois l'orme (Ulme), old java grey, 40 x 130 x 70cm, 300.- fixe, Tel. 661499803

■ **Table basse, ronde, en chêne massif brun foncé**, haut. environ 75 cm diam. environ 80 cm, 175.-, Tel. +32474906548

☑ **Table de nuit / meuble entrée**, ancien avec cachet moderne (étagère) en bois naturel, tr.b.ét., 46x74x37, Tel. 661491970

☑ **Table de salon**, 100.- à disc., Tel. 661510213

☑ **Table de salon céramique Roche Bobois**, table basse Tea Time céramique, dbles plateaux à rotation simultanée, pied en acier, ét. neuf, 1.500.- fixe, Tel. +33688416606

■ **Table en bois 6 chaises en bois**, table ovale de 190 cm L ET 100 de l 6 chaises en bois, bonne état, 65.- à disc., Tel. 621748429

☑ **Table en bois de chêne**, 175x76x82cm, épaisseur du plateau 5cm, confection artisanale, 120.-, Tel. +33647008586

☑ **Table et 2 chaises Ipanema Abitare**, bois, prix neuf: 800.-, p.v., 200.-, Tel. 621363789

☑ **Table ovale pin massif**, couleur miel, quelques coups, griffes mais bon état général, 175 x 92 x 72 cm, 170.- à disc., Tel. +32478246606

☑ **Table TV**, dim. 90x55, haut. 40cm, 15.-, Tel. 691409131



Tables gigognes, chêne, 50.-, Tel. 621190409

■ **Tables ordinateur**, en alu et verre, tablette mobile clavier, 2 exemplaires, 100.-/pièce, 200.-, Tel. 621194976

☐ **Tabourets (table basse)**, En bois massif et marbre. Bonne qualité. 2 pièces en tout. , 200.- fixe, Tel. 621400359

☐ **Tonneau à vin av. portes**, 60 x 40cm, 70.- fixe, Tel. 621211427

☐ **Vitrine**, 180 X 80 X 42 cm, 4 plans en verre, 80.-, Tel. 23699312

☐ **Vitrine**, en merisier, 171 x 142 x 55cm, tr.b.ét., livraison possible, 600.-, Tel. +33647008586

☐ **Vitrine avec éclairage**, prix neuf 1.499.-, de la gamme Landeck en chêne, gris/beige, 150 x 180 x 52cm, 700.- fixe, Tel. 661499803

☐ **Vitrine bar avec éclairage**, prix neuf 1.225.-, de la gamme Molise, bois l'ombre (Ulme), old java grey, 165 x 110 x 45cm, 600.- fixe, Tel. 661499803

Recherche/Suche

■ **Cherche porte d'entrée**, en bois avec vitre, maximale 205 x 105 avec le cadre, avec vitre ou autre décoration, Tel. 691351072

Bettwäsche LINGE DE MAISON

■ **Aal Lengeleindiecher**, gudden Zustand, Tel. 621137501

■ **Altes Leinen**, Preis nach V.B., Tel. 621225282

■ **Altes Leinen**, sehr altes Leinen, bleiben nur noch 30m x 1.80m, Preis; 2.50.- / m, 75.-, Tel. 691533141

☐ **Double rideau neuf**, 4 pièces, 135 x 225, 60.-, Tel. 621548479

☐ **Duvet en plumes d'oies**, 145x190, 80.-, Tel. +33771149629

☐ **Grande nappe basque**, rectangulaire + 12 grdes serviettes, en coton épais, motifs géométriques, tons rouge blanc & noir, 100.-, Tel. +33680621039

☐ **Rideaux violets**, 300x140, 2 panneaux, 20.-, Tel. 661498416

☐ **Tapis brun, poils longs**, Taille: 4m X 4m, vient de Möbel Martin, beau poils longs brun, 120.- à disc., Tel. 621418623

☐ **Tapis vert**, 75.- fixe, Tel. 661617935

Deko-Objekte OBJETS DÉCORATION

■ **2 cadres**, 1x 80x80cm, 1x rectangulaire, Tel. +33648828983

☐ **2 cadres Londres et New York**, H30x80cm, jamais mis, les 2, 20.-, Tel. +3263388996

☐ **2 grands pot à lait fermier alu.**, p. décoration ou autres av. couvercles, et 1 entonnoir, haut. env. 52cm, diam. 26cm, 70.-, Tel. +33613763701

■ **2 gut erhaltene Eichensprossenräder**, von gr. altem Leiterwagen, Durchmesser 1,20m, und passende Achse dazu, Preis nach V.B., Tel. +4965879536

☐ **20 poupées de collection**, haut. env. 20 cm, 1.50.-/pce ou le lot pr., 30.-, Tel. +33771149629

☐ **3 anciennes flûtes à champagne**, 15.-, Tel. 329919 ou 661329919

☐ **3 anciens radios**, pour collectionneurs ou décoration, non fonctionnels, 120.- fixe, Tel. 691222119

☐ **4 assiettes Delft 4 saisons**, 70.-, Tel. 691409131

☐ **4 décorations**, ensemble 3 vases, déco 2 bougies / miroir noir, déco sapin avec lumières, déco 3 bougies en blanc, Tel. 691471919

☐ **Accessoires pour cheminée à l'âtre**, brosse/raquette..., 75.-, Tel. +32474906548

☐ **Alujalousie**, 120x130, 2x 57x130, 2 articles gris foncée, 25.-, Tel. 661498416



Ancienne peinture chinoise encadrée, 105 x 41cm, paysage chinois avec montagnes lac et jonques, 70.-, Tel. +32494921146



Ancienne raquette de tennis, tr.b.ét., + de 100 ans, faire offre, 1.-, Tel. +33771149629

☐ **Ancienne valise en osier**, 14.- fixe, Tel. +3263387756

☐ **Antikes Trinkhorn**, echtes Rinderhorn, mit Halterung aus Eisen, top erhalten, 10.-, Tel. 621267721

☐ **Assiette de décoration**, Villeroy & Boch, Fontainebleau 31 cm, 20.-, Tel. 621542470

☐ **Assiette décorative Tin Pewter**, étain, env. 22-24 cm, la pce.: 8.-, Tel. 621167649

■ **Assiettes collection**, porcelaine "Royal Worcester", édition limitée Peter Banett les 12 mois de l'année, 750.-, Tel. 369081

■ **Assiettes collection V & B**, "Le folklore luxembourgeois" Ch. Besch, Sprangprozezioun, Fouer, Gënsterfest, Lichtmessdag, 5.-, Tel. 369081

☐ **Assiettes V&B**, pièce, 5.-, Tel. 621763576

☐ **Assiettes V&B Des Moulins de Luxembourg**, par pièce, 8.-, Tel. 621763576

☐ **Balance pharmacien ancienne**, 100g en cuivre jaune, socle en bois avec coffret de poids (incomplet), 250.-, Tel. 621354479

■ **Beaux vases et cruches anciens**, en grès de 11 à 40cm de haut., signé Guérin, Delsaux et Aubry (Bouffloulx), différents prix, Tel. 691394370

■ **Bénitiers collection**, bénitiers bois- albatre- faïence, 5.-, Tel. 369081

☐ **Blech-Werbeschilder Vintage**, 60x40cm, Schweppes und Chlorodont, Reproduktion, neuwertig, pro Schild, 10.-, Tel. 621267721

☐ **Boîte à bijoux Umbra**, grand modèle "Stowit", couleur bois wengé / métal noir, 25,5 x 20,5 x 12cm, prix neuf 65.-, état parfait, à venir chercher sur Lux.-ville, 30.- fixe, Tel. 691750166

☐ **Boîte à musique**, en forme d'un piano miniature ("Love story") 10.-, plus chariot de supermarché en miniature (jouet ou décoration), 15.-, Tel. 621523352

■ **Bonbonne en verre 60L**, pour déco., 30.-, Tel. 661440519

☐ **Bonbonnière Emaux de Longwy**, mod. ancien, ét. impeccable., 140.-, Tel. 661462410

☐ **Bonbonnière Faïenceries Longwy**, collection Glycines - Faïence, 35.-, Tel. 691100087

☐ **Bonbonnière Faïenceries Longwy**, collection Glycines - Faïence, 35.-, Tel. 691100087

☐ **Bonhomme de Neige**, gonflable lumineux, tr.b.ét., 100.-, Tel. +33616909504

☐ **Botterfaass antik**, fir Dekoration, 45.-, Tel. 27998881

☐ **Buste Elvis Presley**, plâtre-résine, dim. env. 50x45x28cm, en l'état, 199.-, Tel. +32474871539

☐ **Bûche électr. de décoration**, avec éclairage, H21xL53,54x24cm, b.ét., 20.-, Tel. +3263388996

☐ **Cache rails / tringle en bois**, menuiserie double rails pour rideaux, lambrequins ou stores, pann.japonais, néon 3 unités 350 cm, 1 x 250 cm, faire offre (transport possible), 20.- à disc., Tel. 691116151

☐ **Caches pots Delft**, 3 caches pots diam. 27 à 40.-/pce, 1 cache pot 27 à 60.-, Tel. 691409131

☐ **Cadre**, 4.- fixe, Tel. 621767660

☐ **Cadre canevas avec encadrement bois**, H71,5x55,50cm, motif: Femme Danseuse, 35.-, Tel. +3263388996

☐ **Cadre de billard**, 35.- à disc., Tel. +33630124044

☐ **Cadre en bois**, avec bateau a suspendre, 17 cm , 4.- fixe, Tel. 621767660

☐ **Cadre loup**, 20.- à disc., Tel. +33630124044

☐ **Cadre panthère noire**, sous verre, 90 x 73 cm, tr.b.ét., 20.-, Tel. +33618497646

☐ **Canevas avec encadrement bois**, en bois, H80x63cm, motif: Femme avec Chien, 40.-, Tel. +3263388996

☐ **Cendrier Cristal d'Arques**, en relief une chouette, jamais utilisé, 20.-, Tel. +33678894629 ou +33637223407

☐ **Cendrier en cristal massif**, modèle des années '70, 20.-, Tel. 621495935

☐ **Chandellier en fonte**, 18 bougeoirs / 4 kg , 40.- à disc., Tel. 621495102

☐ **Coffre ancien**, en chêne, ancien, surfaces à refaire (cire, huile, peinture), L 130 x H 70 x P 58 cm, 100.-, Tel. 661397740

☐ **Collection de coeurs**, 3 grands en métal porte bougie plus 40 petits coeurs en tissu ou métal, avec fil à accrocher, 100.-, Tel. 691351072

■ **Collection de taques en fonte**, différentes figures, env. 20x20 cm, par pièce, 20.-, Tel. 621375149

■ **Crèche de Noël**, énorme, 2m x 0,80m, 1m de hauteur, tout fait main, avec figures de 35 cm, super présentation avec lumière, 500.-, Tel. 621156134

☐ **Croix de christ**, en bois massif , 125.- à disc., Tel. 691163678

☐ **Dékorative Kirchenlaterne**, aus Messing zum aufhängen, 85.-, Tel. 691798386

☐ **Déco africaine**, 39.- à disc., Tel. 691771030

☐ **Différents chefs d'œuvre crochet**, (cols pour chemisiers, chemins de table etc.). Véritables pièces d'art, 20-80.-, Tel. 691521049

■ **Div. chats Emaux de Longwy**, yeux colorés, émail d'or ainsi que collier, bleu ciel, bleu marine, rouge, gris et blanc, grde taille, 260.-, Tel. 691628162

☐ **Divers articles**, 90.- fixe, Tel. 691222123

☐ **Divers barres de rideaux**, 3 barres en bois, L 1.90m, diam. 40 mm, 12.-, barres en bois, L1.70 m, 2.40 m, diam. 40mm 10 à 15.-/pce en métal, 10.-, Tel. +33751698962

☐ **Duo de Vases Vista Alegre**, 2 vases, neufs, séries limitées 500 pièces, Tel. 691421510

■ **Emaux de Longwy**, 2 grdes assiettes décoratives, numérotés et signés, artiste M. P. Chevalier, diam. 36 à 38cm, avec décor floral et oiseaux, parfait ét., prix à disc., Tel. 691394370

☐ **Figurine décoration**, Hauteur 88cm, largeur 30cm. , 100.- à disc., Tel. 621400359

☐ **Figurine décoration**, Hauteur 50cm, largeur 85cm, 100.- à disc., Tel. 621400359

☐ **Figurines**, faites à la main et conçues avec du bois, tissus, métal et papier, hauteur entre 9 et 12 cm, 25.- fixe, Tel. 621756755

☐ **Frise murale**, tr.b.ét., bois, 88x88x3,5cm, 50.-, Tel. 621182389

■ **Grand vase**, 60cm, motif chinois, Tel. 336535

☐ **Gros soufflet forgeron 1.45m**, article rare, tr.b.ét., long. 1.45m, larg. 0.49m, écartement du soufflet 0.55m, embout en laiton soufflet cuir, parf. ét., poids 6.450kg, 180.-, Tel. +33613763701

☐ **Horloge**, en acier massif, avec numéros romains, exc.ét., 190.-, Tel. 691392787

☐ **Horloge buffet**, sur pied, sans clefs (perdues), faire offre, Tel. 621222136

☑ **Horloge de parquet**, Tempus Fugit, cabinet en chêne, tr.b.ét., 250.-, Tel. +33382919441

☑ **Housse de coussin**, Ikea Vigdis, 50 x 50 cm, 1.- fixe, Tel. 621400679

☑ **Huile de David Levy Lima**, peintre artiste cap verdien, établi à Lisbonne depuis toujours, très coté, 1.500.-, Tel. 691976434



Image sous cadre, dim.: 60 x 150 cm, 20.-, Tel. 621555939

☑ **Joli et grand cadre en verre**, 8.-, Tel. 621712036

☑ **Joli landau Silvercross, 1960**, bleu, tr.b.ét., dans son jus, faire offre, 200.-, Tel. +33613763701

☑ **Kachelofen Villeroy & Boch**, 80ger Jahre Keramikofen mit Esch Heizeinsatz, funktionsfähig, der Ofen ist ein reines Schraub- und Stecksystem wo nichts geklebt werden muss, Anleitung zum Aufbau liegt bei, 75x75cm, Höhe 135cm ohne Glocke, der Ofen muss selbst abgebaut und abgeholt werden, Fotos per Mail auf Anfrage, 300.-, Tel. 621763576

☑ **Kolonnenofen**, (Usine de Wecker), komplett renoviert, 350.-, Tel. 691203028 ou 691501661

☑ **Lampadaire en étain**, H.80 cm, tr.b.ét., 125.-, Tel. 769038

☑ **Lanterne de signalisation**, ferroviaire, 1967 (St. Omer) avec filtres rouge, jaune, tr.b.ét., 30.-, Tel. 436642

■ **Lot de différ. statuettes**, masques, tam tams, djembé africains (afrique noire) lot de 20 pces., de préf. vente en lot, ne répond pas aux numéros cachés, Tel. 661160562 ou 550508

☑ **Lot de faïences émaillées**, pot à anses avec couvercle, gros cache pot à anses, coupe ajourée, le tout en faïence bleue, 30.-, Tel. +33680621039

■ **Lot de poupées en porcelaine**, 7 poupées en porcelaine, idéal pour des collectionneurs, possibilité de les acheter individuellement, 80.-, Tel. 691994531

☑ **Lots de 3 photophores et 1 vase**, 30.-, Tel. 661794924

☑ **Machine à coudre**, ancienne (1920) machine à coudre "Kaiser" en état de marche avec accessoires et mode d'emploi, 120.- à disc., Tel. 661397740

☑ **Michael Graves - Alessi - Horloge - "10 AZ Kitchen clock"**, Coveted and rare collectable object, for lovers of Italian designer manufacturing! Color : yellow Diameter: approx. 25 cm Depth: approx. 9 cm Movement: quartz/battery, 50.-, Tel. 661794924

☑ **Miller Genuine Draft VTT**, VTT EN FONCTION ITS MILLER TIME PROMO BIÈRE AMERICAINE COULEURS CORPORATE IDENTITY MILLER, 200.- fixe, Tel. 661200859

■ **Miroir 2m x 1m monté sur placard**, Les miroirs sont déjà montés sur des placards avec bordure blanche, miroir mesures net 2m x 1m miroirs rond, les mesures vont venir, 250.- à disc., Tel. 621519127

☑ **Monika Heller Cole**, Porzellan Teller, Hund, 19 cm, Sammelteller Luisenburg, 15.- fixe, Tel. 621767660

☑ **Nature morte de David Levy Lima**, peintre renommé du Cap Vert, ateliers à Lisboa, très coté pièce unique, 2.500.-, Tel. 691976434

☑ **Panier en céramique**, 18 cm de haut, 4.- fixe, Tel. 621767660

☑ **Pare feu de cheminée**, en fer forgé, état irréprochable, protection des meubles, télé, hifi, etc, contre la chaleur, 30.-, Tel. +33647008586

☑ **Peinture paysage chinois**, encadrée, Paysage, mer et bateaux, 105x 41 cm, 70.-, Tel. +32494921146

☑ **Petit tapis 100% pure laine vierge**, très propre et bien entretenu, étiquette d'origine, Mesures: 114x82cm., 125.-, Tel. 691513342

☑ **Plusieurs tapis**, vintage, différ. tailles, handmade orig., couleurs naturelles, 700.-, Tel. 621645720

☑ **Poêle ancien pour déco**, 65.-, Tel. 691639294

■ **Poêle à colonnes**, de la fonderie d'Eich, 200.-, Tel. +3263388455

☑ **Poêle Design**, prix neuf 4.000.-, tr.b.ét., neuf, util. 10x, 1.500.- à disc., Tel. 691841810

■ **Poêle Dovre**, exc.ét., pèse plus de 90 kg, bûches de 50cm, poêle à gaz Flandria, poêle à mazout, le tout à enlever à Arlon, Tel. +32475329354

☑ **Poêle Skantherm noire**, bon état, 400.- à disc., Tel. 691841810

☑ **Porte-bougies**, 3 pièces à 20.-, 60.-, Tel. 23660732

■ **Préparierte Steinmarder im Winterfeld**, mit offenem Fang zum Hängen und Stehen auf Eichenwurzeln, Preis nach V.B., Tel. +4965879536

☑ **Rare cartel du XVIIème siècle**, époque Louis XIV en écaïlle rouge de Balthazar Martinot (1636-1714), exc. ét., 7.500.-, Tel. 621351122

☑ **Rare tr. gros soufflet forgeron**, pour décoration, antique, tr.b.ét., long. 1.45m, larg. 0.49m, écartement du soufflet 0.55m, embout en laiton, soufflet en cuir, b.ét., poids 6.450kg, 180.-, Tel. +33621514796

☑ **Rideaux**, multi couleurs - feuillu 220x135, 15.-, Tel. 661498416

☑ **Rideaux (Cache rails / tringle en bois)**, très bon état, 6 unités de 175 cm x 240, et 2 unités de 125 cm x 240, faire offre (Menuiserie cache rails à voir), 15.- à disc., Tel. 691116151

☑ **Ritzenhof Pig Bank**, 30.-, Tel. 661498416

☑ **Santon de Provence**, grand-mère debout, 26cm de haut., 20.-, Tel. +32496557606

☑ **Santon de Provence**, grand père assis, 18 cm de haut, 20.-, Tel. +32496557606

☑ **Santon de Provence**, couple grand parents assis sur un banc, 24 cm de haut, 25 cm de large, 30.-, Tel. +32496557606

☑ **Sigle de café Valentino**, avec éclairage + 2 tasses Valentino, en bon état de fonctionnement, 90.- à disc., Tel. 436642

☑ **Sopera de ceramica Portuguesa José Elias Maiorga Alcobaça**, 98.-, Tel. 769038

☑ **Soupière en terre cuite**, 25.-, Tel. 691409131

☑ **Sshhhh Pop Art**, 50 x 70cm, état excellent, 5.- fixe, Tel. 691471919

☑ **Standuhr**, Gehäuse aus Eiche, funktioniert einwandfrei, 450.- à disc., Tel. 621273009

■ **Statue Bouddha thaïlandais**, tour à CD (CD-Ständer), ne répond pas aux numéros cachés, 120.- à disc., Tel. 661160562 ou 550508

☑ **Statuette en résine Serge Gainsbourg**, haut. env.: 86cm, en l'état, 299.-, Tel. +32474871539

☑ **Stores plissé**, 1x 118x109, 1x 51x109, 1x Top down/Bottom up, gris, 50.-, Tel. 661498416

☑ **Tableau**, huile Luxembourg, 46x33cm, 110.-, Tel. 621565542

☑ **Tableau**, huile Luxembourg Abbaye de Neumünster, 41x27cm, 110.-, Tel. 621565542

☑ **Tableau de chats**, 20.- fixe, Tel. 26580753

☑ **Tableau du peintre "Colotte"**, peintre mosellan, aquarelliste, représentant: La Porte de Sierck (46cmx58)290.-, 1 Paysage neige (38cmx50) 150.-, les 2, 420.-, Tel. +33680621039

☑ **Tableau Gaudin**, Rozen, magnifique toile sous vitre, signé par l'artiste, avec 130 x 110 cm, acheté 750.- en 1995 chez Mowo avec facture, 200.-, Tel. +33618497646

■ **Tableau tapisserie canevas**, encadrement chêne, 1.20x0.62 m, paysage forêt et biches, 50.-, Tel. 621291978

☑ **Tableau Yellow Korner**, Bigoudi Party, 50 x 40 cm, 24.- fixe, Tel. 621400679

☑ **Tableaux modernes**, peintes mains, peintre parisien, objet femmes, encadré en bois noir fin, 380.- à disc., Tel. 661400831

☑ **Tapis**, très bon état, 3x2m, faire offre, transport possible, 75.- à disc., Tel. 691116151

☑ **Tapis chinois**, fait main, teint rose clair, franges, diam.: 2 m, 650.-, Tel. +32494921146

■ **Tapis en laine**, Népal Tibet, 251 x 300cm,PN.: 650.-, PV.: 150.-, Tel. 691604111

☑ **Tapis Kars**, laine nouée main, 100x103, bleu & rose pastels, 75.-, Tel. +33680621039

☑ **Tapis oriental**, 2.80 x 80 cm noué à la main, année 2017, prix neuf: 1.200.-, p.v., 400.-, Tel. 621630026

☑ **Tapis pure laine d'Orient**, 250 x 350 cm, 500.-, Tel. 621302355

☑ **Tapis rond**, diam. 137cm, 50.-, Tel. +32494921146

■ **Tapis rond**, pour entrée, living, chambre, tr.b.ét., 125.-, Tel. 691421510

☑ **Tapiserie canevas anc.**, encadrée 126x 64 cm, paysage, montagne, lac et village, 70.-, Tel. +32494921146

■ **Teppich**, handgeknüpft, Smirna, 2x3m, royalblau mit rot, 160.-, Tel. 621130615

☑ **Teppich JAB Moto**, 2,5x2,3m, Paspel 1 cm, weinrot, neuwertig, N:P:: 820.-, V.P., 150.-, Tel. 691483709

☑ **Toile Bulldog**, état neuf, 199.-, Tel. 691421510

☑ **Tr. joli miroir biseauté**, neuf, en 6mm, biseauté sur 25mm, aucun défaut 41/60, 5-64,5 cm 80.-, photos sur demande, Tel. +3284411876

☑ **Vase**, 16 cm de haut, 3.- fixe, Tel. 621767660

■ **Vase cristal taillé**, contemporain des années 70. Hauteur 28cm, ouverture 15cm, 25.-, Tel. 621495935

☑ **Vase en céramique italien blanc or**, 18 cm de haut, 16.- fixe, Tel. 621767660

☑ **Vase en métal**, haut. 70cm, 50.-, Tel. 691409131

■ **Versch. Teppiche**, mehrere Größen, de brink, Campman Holland, Kadjar, mittlerer Wert, Abholung vom 17.-27.03.21, Tel. 621826298 ou 621408110

■ **Véritable serpent Cobra Royal**, naturalisé, prix à disc., Tel. 621258580

☑ **Villeroy & Boch**, signe de zodiaque Balance, 20.-, Tel. 691104050

☑ **Wandbild**, 120x80, 10.-, Tel. 26322199

☑ **Weihnachtskrippe und Zubehör**, Stall und Brunnen, 3-teilig, 10.-, Tel. 621267721

☑ **Weihnachtskugeln**, für Weihnachtsbaum, rot und gold, Set 30 Stück, das Set für, 10.-, Tel. 621267721

☑ **Zinn Deko-Artikel**, 1 Teller, 1 Schüssel, 2 Krüge, 6 Messbecher, alles zusammen, 150.- à disc., Tel. 621273009

Recherche/Suche

■ **Privé achète tapis d'Orient**, ancien, même usé, Tel. 691471365

Pflanzen

PLANTES VERTES

■ **Arbre de Noël artificiel**, pliable, aspect tr. naturel, haut. env. 1m, encore dans sa boîte, 10.-, Tel. 691394370

☑ **Palmier artificiel plastique**, tout neuf encore emballé, ceux en photos se sont les miens, hauteur 150 cm, rendu magnifique, 200.- les 2 ou pièce: 120.-, Tel. +33623628851

☑ **Porte-plantes en rotin et bambou nat.**, excel. ét., haut. : 116 cm x long. 63 cm x larg. 37 cm., 60.-, Tel. +33677124321

Antiquitäten und Kunst ANTIQUITÉS ET ARTS

1 armoire vitrine merisier massif, Louis XVI, merisier massif, verni patiné, 2.30 x 1.58 x 0.60m, haut: 2 portes en verre, 3 tablettes bois, bas: 2 portes bois, 1 tablette, excellent état, 650.- fixe, Tel. 489312 ou 621773053 ou 621454218

1 buffet bas merisier Louis XVI, merisier massif, 4 portes avec étagères, 4 tiroirs au centre, 2,50 x 0,50 x 0,70m, excellent état, 450.- à disc., Tel. 489312 ou 621454218

10 lampes de mineur luxembourg, a carbure bon état, 350.- à disc., Tel. 661106341

2 alte Radiogeräte, aus den 50er Jahren, funktionieren noch, alte Holztruhe, Tel. 621200629 ou 621200630

2 alte Teller Delft, 40.-, Tel. 329919 ou 661329919



2 cafetières et 2 lampes cuivre, en cuivre, et bon état, voir photos, en prime un fer à gaufres ancien et un chauffe lit, 30.-, Tel. +32486799941

2 chaises, pour déco où chaises d'appoint, 25.- à disc., Tel. 621709823

2 portes anciennes, en chêne avec chambranles et 1 rampe en fer forgé fait mains. Porte chacune 120.-, rampe 140.-, Tel. 661571951

20 Francs en or Gr.-Duc Jean, monnaie commémorative 1839-1989 titre 999 certificat 6, 22 gr, rare, sous scellé, photos sur demande, 390.-, Tel. 621404739

200 Jahre alte Leinentruhe, 90x210x70 cm, alles Eiche, 980.-, Tel. 691375574 ou 957902 Norden des Landes

3 anciennes vélos de collection, des années 1920-'30, bon état, 300.- à disc., Tel. 661106341

3 lampadaires artisanales, montage: roue de chariot, joug et fer forgé. Les abat-jours sont en vessie de porc et pro viennent de hollandaise, 173, 100 et 54cm, 480.- à disc., Tel. +32497414193

3 lits anciens, en bon état: 1,80 x 1,20 avec ressort 1,90 x 1,15 1,90 1,20, 180.- à disc., Tel. 661397740

3 Stengen Kaabesfässer, 60, 50, 20l, 130.-, Tel. 691473381

31 exemplaires Esquisses, historiques, de la Révolution française, 180.-, Tel. 329919

4 alte Bilder, 150.-, Tel. 691958002

4 anciennes carafes de vin, 30.-, Tel. 329919 ou 661329919

4 Bilder hinter Glasmalerei, die 4 Jahreszeiten, Emaischen, 1984-1987, 30x25cm, top Zust. (vergriffen), 180.-, Tel. 691394370

4 chaises bistrot ! Superbes !, lot 4 chaises Bistrot, Vintage, en bon état, très pratiques, Lieu : Cessange-Lux., 130.- fixe, Tel. 621902033

4 sérigraphies anciennes, +/- 1920, cadre ancien, prix à débattre sur place, ne répond pas aux numéros cachés, Tel. 661160562 ou 550508

6 Teller Emaischen 1976, 88, 89, 90, 91, 92, 60.-, Tel. 329919

7 tableaux Boyer Mousset, 1 Boyer bouquet, 1 Bedikian nature morte melon, 1 Kislung bouquet de fleur, 1 Boutin René Vision d'automne Avrey, 1 Mousset e porte de muniqué, 1 Eugène Verboeckhoven 1857, 1 Monteagudo, 6.600.- à disc., Tel. 621308057

8 bancs de vestiaire, long. 2m, 50.-/pce, Tel. 621207937

Aérateur - décanteur ancien, en verre dépoli, dessins de vignes, 20.-, Tel. 436642

Album Photo de 1925, acteurs américains, p.ex.: Rudolph Valentino, Douglas Fairbanks, Harold Lloyd etc. 42 photos sépia dans album de l'époque, b.ét., 375.- à disc., Tel. 621404739

Alfa-Romeo Set 7 lithographies, automobiles de course av. et après guerre, 31x23 cm, Arti grafiche Peko-Milano éventuellement avec cadres dorés, 75.-, Tel. +3263218531

Alte Holzplüge, Holzkarren, Holzwagen, Schleifsteine, kleine Schmiede, Holzleiter, Holzdeichsel, Anspann-Material usw., Tel. 621200629 ou 621200630

Alte Schreibmaschinen, 6 Stück, aus den 50er Jahren, alle zusammen, 165.-, Tel. 621200629 ou 621200630

Alte Standuhr, sehr guter Zust., 450.- fixe, Tel. 621756239

Alter Kachelherd und alter Kachelofen, sehr schön, jeweils 450.-, Tel. 621200629 ou 621200630

Ancien meuble machine à coudre, pour décoration, 85.- fixe, Tel. 691222119

Ancienne armoire, 2 portes penderie tablettes, 3 tiroirs, 150x 55, 200.- fixe, Tel. 691602027

Ancienne bascule de ferme, antiquité, 40.-, Tel. +3263217028

Ancienne cruche en cuivre, en parfait état, voir photo, 85.-, Tel. +32486799941

Ancienne lampe Wonder, de chantier (type 'AGRAL'), 15x11cm, 22cm (poignée), b.ét., 20.-, Tel. 436642

Ancienne machine à coudre Singer, date de construction environ 1912, 150.- à disc., Tel. 621498696

Ancienne statuette, Saint Antoine de padoue, hauteur 24,5 cm, poids 245 gr, intérieur creux, 60.-, Tel. +33647008586

Ancienne tarière bois de charpentier, 35.-, Tel. 329919 ou 661329919

Anciens harnais pour chevaux de traits, année 1940, pr collectionneurs ou décoration pour passionnés, 100.-, Tel. 691676200

Anciens lampadaires, pce, 15.-, Tel. 621391018

Antiker Kanonenofen, aus Gusseisen, Ende 19. Jhd., hergestellt: Gienanth / Hochstein. Modell: Holla N1., 80.-, Tel. 759696

Antikes Reise-Pflegeset, in schönem braunen Lederkoffer, Bürste, Creme-Döschen, usw., guter Zustand, 30.-, Tel. 621267721

Appareil photos à soufflet, av. son étui d'origine, 100.-, Tel. +33637223407

Aquarelle Jacques Dedye, artiste Luxbg.1959-2008 la Cène abstrait 50x40 cm hors cadre signé de 2002.photo sur demande., 120.-, Tel. 621404739

Armoire 3 portes ancienne en chêne, LxHxP = 230 x 193 x 75 cm, partie gauche tablettes ou penderie, parf. ét., 950.- fixe, Tel. 691403256

Armoire ancienne (buffet), bon état, 50.- fixe, Tel. 621377791

Armoire ancienne en merisier, avec étagères et tiroirs, 1.000.-, Tel. +33751698962

Armoire antique à suspendre, murale, b.ét., av. décoration, cse manque de place, 150.- à disc., Tel. 621148506

Armoire fin 19EME, 3 étagères 2 tiroirs, Tel. 621548479

Armoire Lorraine en chêne 19em. (245x170x60) 2 Gr.Porte (170x70) 2 Tiroir (60x15x50) 1 Gr.Tiroir (170x20x50) Bon état, Photos sur demande, 2.200.- à disc., Tel. 790198

Armoire murale antique Taakeschaaf, très bon état, très vieux, 750.-, Tel. 621133135

Armoire vitrine ancienne en merisier, 2,28x1,34x0,43, 3 étagères, 1.000.-, Tel. +33751698962

Articles d'art de toutes sortes, Tel. 621515238

Assiettes Gendarmerie, série limitée, 5 pces, les 5, 20.-, Tel. 621648446

Assiettes Gendarmerie, 5 pièces, les 5, 20.-, Tel. 621648446

Beau et grand miroir antique, 160 x70 cm, avec support en bois sculpté, magnifique miroir, éventuel pour hall d'entrée, 289.- fixe, Tel. 27998881

Beau miroir d'entrée antique, avec un support en bois sculpté, tr. grand pour hall ou entrée, env. 1,50x0,90m, 290.-, Tel. 27998881

Belle male bahut, ancienne chevillée, sans pétrin mais avec une étagère, L1,35m, H0,88, 10,59, 900.-, Tel. +33751698962

Blechdose Kakao, antik, mit Deckel, ungefährr 35x15cm, guter Zustand, 15.-, Tel. 621267721

Bonbonnière ou soupière, soupière en porcelaine ancienne, des années 50, 20.-, Tel. +33680621039

Buffet style Henri 4 et crédence, tr. joli buffet Style Henri 4 avec crédence, bien entretenu. A démonter par vos soins et à emporter, 400.- à disc., Tel. 661355854

Cadre en bois, fabriqué en main, 300.- à disc., Tel. 691779528

Calculatrice Brunsviga 13RK, état de fonct., 100.-, Tel. 691639294

Canapé Louis Philippe d'Epoque (1860), ciselé, velour jaune, 200.- + 2 fauteuils, velour mauve, Louis Philippe d'Epoque, 130.-, le tout, 300.-, Tel. 691394370

Cartel d'alcôve Epoque Louis XV, XVIIIème de Jean Godde, écaïlle brune et bronzes dorés, état de marche, photos sur demande, 6.500.-, Tel. 621351122

Chaise Louis XIV, 950.- à disc., Tel. 621482984

Chope Delft, 15.-, Tel. 329919 ou 661329919

Collection Forchino, avec certificat de numéro, plusieurs véhicules Forchino. Shelby 427 / les charmeurs / L'ambulance / Les Pompiers / Mustang / Patrol Police / Mini etc., Tel. 621745725

Commode en merisier massif, Tel. 329919

Croix Jésus avec réci. pour eau, excellent état, 49.-, Tel. 661290219

Cruche en cuivre, 20.-, Tel. +3263388996

Cruches en grés, 50.-, Tel. 329919 ou 661329919

Dernier Repas Leonardo da Vinci, bronze massif, 65x37cm, bordure en chêne, poids +/- 35 kg, 350.-, Tel. 621197620

Décor murale métallique, avec faucille et roseaux, travail artisanal, 20.- fixe, Tel. +32486755884

Différents fers à souder anciens, à 15.- la pièce ou offre, photos sur demande, Tel. +3284411876

Div. assiettes anciennes, Lunéville, St Clément, Villeroy et Boch... état impeccable, à partir de 18.-, système d'attache murale offert, Tel. +33680621039

Div. valisettes manomètres, 3 pièces, pour méc., électr., '50-'60, boîtier peinture martelée, prix à disc., ne répond pas aux numéros cachés, Tel. 661160562 ou 550508

Divers anciens meubles, meubles d'époque, tous en bon état, 1.- à disc., Tel. 661397740

Divers meubles antiques, armoires tables etc., Tel. 584357

Divers objets d'art, tableau huile sur toile de Fernand Schons (moselle à Macthum), tableau de Eugène Schergen (fleurs), 5 sérigraphies de Rosen, etc., Tel. 621296399

Divers tableaux, peint main, divers prix à partir de, 150.-, Tel. 691409131



Emaischen 1958 de Léon, Nosbusch, 10.-, Tel. 329919

Emaischen 1958 Leon Nosbusch, 20.-, Tel. 329919 ou 661329919

Emaischen 1966 Leon Nosbusch, 30.-, Tel. 329919 ou 661329919

Emaischen 1968 Leon Nosbusch, 20.-, Tel. 329919 ou 661329919

Emaischen 1975 Leon Nosbusch, 15.-, Tel. 329919 ou 661329919

Ensemble antique de têtes d'ange en bois, 18e siècle, hauteur 75cm, largeur 50cm, à suspendre, 550.-, Tel. 691394370

Factice parfum Armani, Flacon factice Armani 25 cm haut 18 cm large, 90.- à disc., Tel. 621153263

■ **Fauteuil Louis Philippe d'époque**, siège et dos en velours mauve, richement sculpté, 80.-, et fauteuil sans accoudoir Louis Philippe d'époque, tr.b.ét., 50.-, état impeccable, ou les 2, 120.-, Tel. 691394370

☑ **Fonderies de Monthermé, Nr 121**, fourneau en excellent état, 249.-, Tel. 661290219

☑ **Grand cendrier Ferrari**, Artiste Bonjour, Diamètre 24 cm, parfait état, 75.- fixe, Tel. 621402819

☑ **Gravure chat**, (estampe originale) sur cuivre d'un chat debout, 30.-, Tel. 621565542

☑ **Guido Oppenheim**, Vallée de l'oesling par l'artiste Luxembourgeois Guido Oppenheim, Tel. 691659090

■ **Gut erhaltene alte kleine Eichenegge**, und kl. Eichen Pflug, Preis nach V.B., Tel. +4965879536

☑ **Horloge 2m hauteur**, Westminster, 420.- à disc., Tel. 621482984

☑ **Horloge de parquet**, à pendule, début XIXe siècle, 270x50x40cm, 350.-, Tel. 621410299

☑ **Horloge murale**, très bon état, fonctionne parfaitement, 220.- fixe, Tel. 621651353

☑ **Humpen Thorn Albert**, 25.-, Tel. 329919 ou 661329919

■ **Jerricane ess.**, 2ème guerre mondial, USA, ne répond pas aux numéros cachés, Tel. 661160562 ou 550508

☑ **Jolie table salle à manger**, 1.60 x 0.90 m, avec 2 rallonges à 0.50 m chacune, 100.- à disc., Tel. 621359565

■ **Kommode antik**, 3 Schubladen, antik, 95 X 18.5 X 58 cm, kunstvolle Dekor, Fotos möglich, Abholen vom 17.-27.03.21 oder nach Absprache, Tel. 621826298 ou 41799041300 ou 621408110

☑ **Kommode Gustav Klimt**, "Der Kuss", handbemaltes, handgearbeitetes Unikat mit Goldblättchen belegt, 118x101x56 cm, neu, 1.150.-, Tel. 691375574

■ **Lampe orientale terracotta**, tr.b.ét., ne répond pas aux numéros cachés, 180.-, Tel. 661160562 ou 550508

☑ **Litographie Magritte**, signée de l'artiste numérotée 837/1000. Super encadrement avec verre de protection, rare, 1.200.-, Tel. 621402819

☑ **Lot de 2 peintures imprimées**, avec effets métallisés sur les thèmes New York et Paris, fixées sur panneaux noirs d'une dimension de 60x120cm chacun, l'unité: 75.-, le lot, 130.-, Tel. 621420478

☑ **Loutre B.**, Tableau Cresson Bleu Artiste: Loutre B. Gravure sur Bois 1987 Essais de l'artiste: 41/60 sous verre, 300.-, Tel. 691654625

☑ **Machine à coudre Adler**, état de marche, sans table, av. pieds, 25.- fixe, Tel. 621637772

☑ **Machine à coudre Helvetia**, ancienne, état de marche, avec table, 100.-, Tel. +32494921146

☑ **Machine à coudre Singer**, avec meuble. Idéal collectionneur, Tel. +33686749065

☑ **Machine à coudre Singer**, de 1922, Y 325-16?, avec guide d'emploi et aiguilles, 100.-, Tel. 621235334

☑ **Magnifique Underwood**, 1re Guerre Mondiale, parf.ét., faire offre, Tel. 621661257

☑ **Mett Hoffman**, tableau abstrait original, 65 x 50 cm, Tel. 691659090

☑ **Meubles anciens**, Divers meubles d'époque, 1.- à disc., Tel. 661397740

■ **Mëllechkaan**, Tel. 691514525

■ **Michel Simon**, autographe personnel de 1962, tr.b.ét., 35.-, Tel. 621404739

■ **Mini machine à écrire portable Hermes Baby**, coffret, format DIN A4, prix à disc., ne répond pas aux numéros cachés, Tel. 661160562 ou 550508

☑ **Miroir antique Napoléon**, 130 x 80 cm, cadre 195 x 120 cm avec déco chêne, ancien, très bon état, 150.-, Tel. 661397740

■ **Muller frères Lunéville 1920-1925**, lampe de bureau, art déco avec tulipe en pâte de verre signé, pied et bras en laiton et bronze, fonctionne, 2 ampoules inclus, tr. b. état, 285.- à disc., Tel. 621404739

■ **Nähmaschine**, 20 x 30cm, original verpackt, Tel. 621200629 ou 621200630

■ **Nombreuses tableaux**, huile sur toile et divers à bas prix, Tel. +33621514796

■ **Nombreux tableaux**, huile sur toile et divers à bas prix, Tel. +33621514796

■ **Paire d'anges en bois**, 19e siècle, 47cm, à suspendre, prix à disc. ou faire offre, Tel. 691394370

☑ **Peintre luxembourgeois**, 2 tableaux de Remo Raffaelli, 39x29,, Tel. 584357

■ **Peinture à l'huile Arthur Erdle**, 1889- 1961 école de Düsseldorf (voir sur Wikipedia), les 4 Ballerines à Paris de - 1920, tr. b. état, 80 x 70 cm, hors cadre, 750.- à disc., Tel. 621404739

☑ **Peinture à l'huile année 1957**, signé J. Klein 1957 Peinture de l'artiste luxembourgeois connu Peint sur commande du pont Adolphe l'année 57, env. 1x1.20m, 1.250.-, Tel. 27291162

■ **Peinture Ger Maas**, motif "Aal Esch" vers 1960, 15.000.-, Tel. 691114013

☑ **Petit bar art-deco** teck contre plaqué, espace bar en bakélite, vitre sur le dessus, 250.- à disc., Tel. 621402819

☑ **Piano-bureau**, piano 1900 transformé en secrétaire, écl. LED prises électriques commandés par les pédales, LxHxP = 150 x 131 x 66 cm, 500.- fixe, Tel. 691403256

☑ **Pied de sapin Bulach**, parf. état, toutes vis présentes, 60.- fixe, Tel. 26258175

☑ **Plat marque Martres Tolosane**, plat en poterie 29x39 cm, état impeccable, tons doux : jaune vert brun et bleu soutenu, 110.-, Tel. +33680621039

☑ **Plat sur pied (piedouche)**, ancien plat de présentation à piedouche de "Choisy le Roy" décor fleuri, ton bleu & blanc, état impeccable, 35.-, Tel. +33680621039

■ **Poêle à colonnes très ancienne**, 3 étages, b.ét., pour collections, fonctionne très bien, à enlever à Arlon, 150.- fixe, Tel. +32475329354

☑ **Porte coquetier années 1920**, à anse, en porcelaine des années 1900-1920 + les 6 coquetiers, motif fleurettes mauves, vertes, état impeccable, 70.-, Tel. +33680621039

☑ **Porte eau bénite**, 35.-, Tel. 329919 ou 661329919

☑ **Porte vêtements en bois**, 20.-, Tel. 621363125

☑ **Porte-manteau rustique**, fait avec une crémaillère, 5 crochets et planche en chêne, 30.- fixe, Tel. +32486755884

■ **Poupée Tzigane +/- 1940**, tr. b. ét., faire offre, ne répond pas aux numéros cachés, Tel. 661160562 ou 550508

☑ **Poupées anciennes**, 30 à 40 cm, 15.-, Tel. +33678894629 ou +33637223407

■ **Prise de Luxembourg 1684**, 1 gravure vue prise de Limpertsberg et 1 vue prise de Clausen, 41x30cm, 100.-, Tel. 26787575 ou 621185303

☑ **Roger Steffen**, huile sur toile "Op Flohr" Grevenmacher, 66 x 50 cm, Tel. 691659090

■ **Runder Tisch**, deko 2 farbiger Stern, unter Glas, 1 Ablage, Abholung vom 17.-27.03.21 oder nach Absprache, Tel. 621826298 ou 41799041300 ou 621408110

■ **Secrétaire ancien**, - 275ans. Photo sur demande, 1.500.- à disc., Tel. 621756239

☑ **Secrétaire bibliothèque**, véritable antiquité, prof. 53 cm, larg. 135 cm au plus large, htr 226 cm, vitrage des portes en vitraux, 140.-, Tel. 621402819

■ **Sehr alter Aufbewahrungskoffer**, sehr guter Zustand, 75.-, Tel. 661290219

■ **Service de table Marly**, argenté, ne répond pas aux numéros cachés, Tel. 661160562 ou 550508

■ **Singer Nähmaschine**, mit Glasplatte, original, Tel. 336535

■ **Statue Roncoulet "Le jeune Marin"**, 60cm, faire offre, ne répond pas aux numéros cachés, 750.- à disc., Tel. 661160562 ou 550508



■ **Statuen und Bilder**, Jesus und Maria, 60 cm. Engel Kerzenständer, Vasen, 150.-, Tel. 691958002

☑ **Statues bois sculpté XVIIème**, statues porte-torchères en bois sculpté polychrome XVIIIe, 145 cm + socle 35cm, origine portugaise d'après expert, 35.000.-, Tel. 621351122

■ **Stylos et bics en argent massif Parker President ciselé**, prix à disc., ne répond pas aux numéros cachés, Tel. 661160562 ou 550508

☑ **Table 19ème**, sur 6 pieds à roulette, avec 5 allonges pour 18 personnes, Tel. 621548479

☑ **Table échec**, en bronze massif, 46x46 cm haut. 42 cm, poids 27 kg, 450.-, Tel. 621197620

☑ **Tableau**, du peintre Albert Kayser, 75.- à disc., Tel. 691602027

■ **Tableau**, tableau ancienne carte Luxembourg, Galerie Kutter, 23/636 cm x 30 cm, 50.- à disc., Tel. 439693 ou 661699091

☑ **Tableau**, 25x20 - Adrienne d'Huart, Tel. 691602027

☑ **Tableau à l'huile Lis Prussen**, carré, 40x40, sans cadre, motif original préhistorique, bleus-gris-beiges, touches rouge, visible des 4 côtés, 350.-, Tel. 691351072

■ **Tableau clown**, signé J. Klein, prix à disc., Tel. 380689

■ **Tableau Constant Duval**, 35x 27 cm, peinture sur bois, titre: pays wallon (bouillon), peint en 1909, super état, Tel. 621756239

☑ **Tableau de l'artiste lux. Neumanns 1951**, 980.- à disc., Tel. 621482984

☑ **Tableau édition limitée**, excellent état, 280.-, Tel. 691392787

☑ **Tableau G. Heinen 90 x 120**, réalisé en 1993, 245.- à disc., Tel. 26914976

☑ **Tableau Guillaume de Prusse**, prix à débattre, Tel. +33686749065

☑ **Tableau Mich Klein**, tableau HST de Mich Klein, vue depuis le Pfaffenthal, vers l'église St Michel, 120x100 cm, Tel. 691659090

☑ **Tableau peinture sur toile**, originale, réalisé main, av. signature de l'artiste, 125 x 67 cm, 200.-, Tel. +33781320824

☑ **Tableau sous verre**, impression de Rosina Wachtmeister, jeune homme jouant du violon, 94x62 cm, avec cadre et verre, 95.-, Tel. 691351072

☑ **Tableau sous verre**, homme debout, couleur, pastel sec et charbon sur papier brun, dessin seul, 34x22, cadre bois, 195.-, Tel. 691351072

☑ **Tableau sur toile : 130 x 115 cm**, peinture originale réalisée main et portant signature artiste, avec certificat d'authenticité, , 550.-, Tel. +33781320824

☑ **Tableaux de Théophile Steffen**, Thillmany et Wildanger, Tel. 691659090

☑ **Teller Longwy Tournoi de musique à Hesperange 1965**, 15.-, Tel. 329919 ou 661329919

☑ **Teller Villeroy & Boch de L. Nosbusch**, 10.-, Tel. 329919 ou 661329919

☑ **Teller Villeroy & Boch Echternach**, 15.-, Tel. 329919 ou 661329919

☑ **Teller Villeroy & Boch La Moselle Luxemb.**, de R. Probst 1978, 20.-, Tel. 329919 ou 661329919

☑ **Tr. belle bonnetière Louis Philippe**, en noyer, pourvue d'un grand miroir, de deux tiroirs et de 4 étagères réglables, 200x94x43, 400.-, Tel. 691103894

■ **Tricoteuse Tricorex**, de 1960, prix à disc., ne répond pas aux numéros cachés, Tel. 661160562 ou 550508

■ **Valisette tourne-disque portatif**, année 1970, tr.b.ét., ne répond pas aux numéros cachés, Tel. 52661160562 ou 550508

■ **Vase Muller frères Lunéville**, art nouveau de - 1925 pâte de verre marmoréens h:16,5 cm ,tr.b.état, photos sur demande , 250.- à disc., Tel. 621404739

☑ **Vases du Tonkin**, fin 19e siècle, décor animaux sacrés: dragon, tortue, serpent, tr.b.ét., 200.-/pce ou les 2 pour, 300.-, Tel. +33680621039

☑ **Vieille commode**, meuble/scriban XVIII en merisier sauvage, entre 2 éléments, av. 3 grands et larges tiroirs en dessous, à enlever sur Esch, autres photos disponibles sur ddepar mail, 3.500.- à disc., Tel. 621210469 ou +33621023316



Vieille malle, allemande en chêne et bois de fruitier, datation entre 1650-1700, dim. 120 cm x 63 cm x 66 cm, 750.- à disc., Tel. 26957657

☑ **Waffeleisen mit Ofenring**, antik, 10.-, Tel. 621267721

☑ **Wallendorf Garagenflohmarkt**, (D): montags-samstag 13:00-18:00, Sauertalstrasse, Tel. 621152218 ou 621740785

Recherche/Suche

■ **Bernhoeft**, achète anciens albums photographiques de Charles Bernhoeft, Tel. 26787575 ou 621185303

■ **Ch. porte d'entrée extérieure**, en bois massif de préférence, maximale avec cadre 205x105cm, avec vitre si possible, Tel. 691351072

☑ **Ch. tableaux d'artistes lux.**, Stoffel, Jacoby, F. Tissen, Tremont, Kutter, Tel. 691659090

☑ **Ch. tableaux R. Gerson et R. Steffen**, Tel. 691659090

■ **Sichen aal Lëtzeburger Biller**, Sammler sicht aal Lëtzeburger Biller oder Bronze vu Mousset, Tissen, Tremont, Beckius, Klopp, Kutter, Wercollier, Tel. 621219966



Jardinage

☑ **2 barrières anti-limaces**, de 1 mètre carré, 20.- fixe, Tel. 691118510

■ **2 Blumen Wisteria**, violette Blumen, 50cm, geeignet für Balkon u. Garten, Neupreis 300.-, 2 Stück, Preis pro Blume, 50.-, Tel. 691823534

☑ **2 chaises de jardin**, empliabiles, dossier réglable, tr.b.ét., 10.-/unité ou les 2 pour, 15.- fixe, Tel. 621523352

☑ **2 marquises Warema**, 4 x 3m, 4 chauffages, éclairage Led, tout fonctionne avec télécommande, b.ét., 1.600.- à disc., Tel. 621500432

☑ **2 Sonnenliegen (Model HAWAI)**, Die Liegen sind NEU, wurden nur 1x benutzt! , 140.- à disc., Tel. 691493001

☑ **4 chaises**, pour jardin, terrasse, 20.- fixe, Tel. 26580753

☑ **4 pots à fleurs**, de 14 cm de haut et 14 cm de diamètre, avec système de fixation, 20.- fixe, Tel. 691118510



8 barres de renfort télescopiques, pour auvent avec pince serage, 22mm de diam., long. 73cm à 120cm, 125.-, Tel. 691332059

☑ **8 chaises de jardin**, , 110.- à disc., Tel. 691407080

☑ **Accessoires de barbecue neufs**, valise alu 4 pièces, 40.-, Tel. +33771149629



Aire de Jeu, chez Hoffmanns pour 1.200.-, PV.: , 500.- fixe, Tel. 661210021

■ **Bacs à fleurs**, lot de 50 jardinières, bacs à fleurs et pots avec soucoupes, poss. d'achat au détail, de 1 à 17.-, 210.- à disc., Tel. 621641009

☑ **Balkenmäher Brumi**, mit Honda Motor GXV 140 (5PS), Schnittbreite: 1m, wenig gebraucht, guter Zust., 690.-, Tel. 621203587

☑ **Barbecue + broche électrique**, broche inox 125 cm + moteur 220V 15W, bac en inox 105 x 50 x 24 cm, cuisson horizontale ou verticale au bois ou charbon, 490.-, Tel. +33636687331

☑ **Barbecue à gaz OOTDOORCHEF**, disponible à partir du 19 juillet, car il se trouve dans un stockage après un déménagement, 300.- fixe, Tel. 621498696

☑ **Barbecue à gaz Siesta 210 black**, marque Barbecue, neuf , 160.- fixe, Tel. +3263227995

■ **Barbecue grill à gaz marque Butagaz**, fonctionne très bien, n'a pas beaucoup été utilisé, 80.- à disc., Tel. 621153263

☑ **Barbecue Somatic sur roue**, facilement amovible, cuve en fonte diamètre 53 cm, Grille en acier chromé diamètre 50.8 cm, très bon état, repeint et reconditionné de fond en comble, depuis jamais utilisé, 90.- fixe, Tel. 691700340

☑ **Barbecue Weber Spirit Premium**, super état, long. 133x larg. 50x haut. 116cm, plan de cuisson 1grill et 1 plancha 30x 40 cm chacune + tourne broche élect. neuf, 890.-, Tel. +33623628851

■ **Barbeku**, Pintsch Nord, 150.- fixe, Tel. 621739679

☑ **Barre de renfort**, pour auvent camping, 2x105cm + 2x88cm (rallonge) 10mm, 20.-, Tel. 691332059

■ **Batterie tondeuse Gardena**, juste batterie BLI 40/160 avec chargeur, pas une tondeuse, 75.-, Tel. 621162535

■ **Birkenreiserbesen**, mit oder ohne Stiel, Preis nach V.B., Tel. +4965879536



Bosch Isio, 30.-, Tel. 691381567

☑ **Brise vue grillage rigide antracite**, 24 bandes de 2.5m x 0.2m, total 12m2, 50.- à disc., Tel. 621302223

☑ **Brosse de terrasse**, Système pratique pour balayer votre terrasse, 10.- fixe, Tel. 26804698

■ **Broyeur/souffleur de feuilles Bosch**, Bosch ALS 25 neuf, boîte pas ouverte, 120.-, Tel. 691376231

☑ **Chaise de jardin, sèche-linge**, tr.b.ét., 5.- fixe, Tel. 691284230

☑ **Chasse-neige 80cm neuf**, Mc Culloch TAO018, largeur 80 cm, réglable gauche/ droite, pour machine Mc Culloch MPF72 ou MEP Pony, et autres, tout neuf, 85.-, Tel. 621776211

☑ **Circulaire forestier**, avec att.-remorque, env. Bastogne, 750.- à disc., Tel. +32495708539 ou +3261216279

☑ **Coupe herbe rotatif à fil**, avec bobine de fils et lunette protection, 20.- fixe, Tel. 691226847

■ **Coupe-bordure WGI 63E**, avec chargeur + batterie de la marque WOKX, utilisée 1x, à Kaundorf, 80.- fixe, Tel. 26594225 ou 621325057

☑ **Débroussailluse sans fil**, RYOBI RBC36X26B 36 volt sans batterie état parfaitement neuf, cause achat inapproprié, 140.- à disc., Tel. 691633557

☑ **Désherbeur électr. Toolland**, brûleur herbes électrique, b.ét., dans sa boîte d'origine, 25.-, Tel. +3263388996

■ **Echenilloir**, coupe-branches télescopique, 5.-, Tel. 621241949

☑ **Eléments décoratifs**, 45 x 18 cm, pour délimitation de parcelles d'un jardin, imitation bois, à enfoncer dans la terre. Longuer totale 33 m. Montage facile sans outils, 70.- fixe, Tel. 621150742

☑ **Fackelmann Easy Grill**, neuf, 10.-, Tel. 329919 ou 661329919

☑ **FENDEUR BÛCHES ELECTRIQUE**, Horizontal 52cm, 150.- fixe, Tel. 621548479

☑ **Fontaine à eau 2 angelots**, Statue en béton, résistant au gel, pour plan d'eau, 300.- à disc., Tel. +32499117715

☑ **Fraise 5PS**, Wolseley Major moteur B, 250.- fixe, Tel. 23699312

■ **Gardena connexions extérieures**, connexions Gardena et câbles pour lampes extérieures, 15.-, Tel. 691533141

■ **Gardena IP20 Trafo IP54**, trafo pour lampes Gardena extérieures, Art 4275m Mec A8830, 30.-, Tel. 691533141

☑ **Gartenspritze Gloria Prima 3**, neu, 12.-, Tel. 818885

■ **Grand ficus dans son bac à rés. eau**, très sain, déjà car il était à 2m , il repousse, actuellement à 1m6, avec bac 1m15 x 40 x 40cm, à emporter sur place (prévoir grand coffre ou petit utilitaire), 60.- à disc., Tel. +33627120751

☑ **Grande jardinière en pierre**, reconstituée, diam. 40cm, haut. 45cm, parfait ét., 60.-, Tel. +33680621039

☑ **Jardinière artisanale en chêne**, 60x 30x 32, écologique, durable et esthétique, craint pas l'hiver, zéro entretien, autres tailles sur demande, 36.-, Tel. 621405048

☑ **Jardinière en chêne massif**, très belle et solide, zéro entretien, sur roues, 60/90 et 85 cm de haut, faite à la main, possible de le convertir en surélevé, 150.-, Tel. 621405048

☑ **Jolie table antique multicolore**, tr. solide, en fer forgé, carrelée, tr.b.ét., diam. 1m, haut. 0,85m, 70.-, Tel. +33613763701

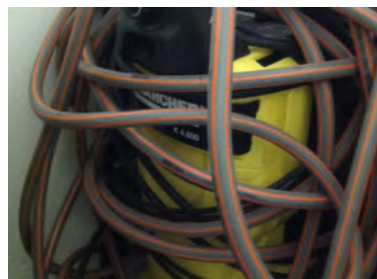

Kärcher, 100.- fixe, Tel. 691567445

■ **Kärcher 100 bars**, bon état, 100 bars, idéal pour laver voiture, nettoyer carrelage, dispo de suite, 95.- fixe, Tel. 691376231

☑ **Leiter Altrex Little Giant Black 4x6**, Einkaufspreis 740.-, für die intensive Nutzung, teleskopisch einstellbar, sehr stabil, schmutzabweisende Beschichtung, Sprossen 4x6, Lagerlänge 1.99, Länge ausgeschoben 6.91, wenig benutzt, 350.- fixe, Tel. 621314367

☑ **Lits de jardin**, 2 lits de jardin (Flair), blanc, avec tablette pose verre et coussin , 90.- fixe, Tel. 621190409

■ **Markise**, 3.40 m breit, 50.- fixe, Tel. 621495158

☑ **Marquise de coin WAREMA 390 neuve**, prix neuf 830.-, 250 x 300 cm, orange/rouge, 600.- à disc., Tel. 621497530

☑ **Marquise Lewens**, haut de gamme, allemande, 3.50x2.50, ouverture télécommande, 300.-, Tel. +33615389607

☑ **Meubles de jardin**, table en Teck, L220 larg.95 H 76, 6 fauteuils en brun pour extérieur, parf.ét., 600.-, Tel. 661571951



Meubles jardin design JATI & KEBON, Set de meubles jardin Livorno/ Sevilla, achat 08/2020-> 2.430.-, Table Livorno verre / aluminium blanc (220-330 x 106 cm), 10 chaises Sevilla aluminium blanc/ tissu gris clair, housse protection, 1.700.- fixe, Tel. 621353029

Motoculteur hako, Combinette hako année 1966 funzionante avec 2 frese da 90 cm 40cm . faire offre, Tel. 661120566

Oreilles d'elephant, a partir de 40 e hauteur 1 m pièce pour tous renseignements, 40.-, Tel. +33647008586

Parasol déporté blanc Ikea, Parasol 240cm haut x 250cm diamètre, bon état, avec socle et 4 dalles béton inclut. , 40.- fixe, Tel. 621790740

Parasol Glatz Pendalec 240 x 280 cm, multidirectionnel, couleur terrac, 500.- fixe, Tel. 621162535

Petite motobineuse, 70.- à disc., Tel. 26845160

Petite parcelle clôturée de jardin, à louer aux jardiniers, un potager de 66 m2, pour avoir des salades & légumes bio, 60.- fixe, Tel. 621217004

Petite table et 2 chaises Sichel, pour balcon, rouge ou bleu, 150.- fixe, Tel. 691567445

Pieds de banc, en fonte, lourds, 120.-, Tel. 26787575 ou 621185303

Pierre de jardin / Gartensteine, 5.- à disc., Tel. 621139470

Roue de charrette d'origine, diam. 82 cm, tr.b.ét., conservation à l'intérieur de la maison, 80.-, Tel. +33647008586

Scarificateur électrique, Elektrovirtikutierer, pour petites surfaces de gazon, 1000 W, largeur 30 cm, 3 hauteurs réglables, 30.-, Tel. 691220902

Serre de culture, hydrosystem chambre de culture Agrowtent, double vertical 280 plantes, 166x160x211cm, neuf, 180.-, Tel. +3263227995

Statue fleurs, en béton résistant au gel, 200.- à disc., Tel. +32499117715

Suche Eichenholz, Eichen oder lohholz zum selbst machen oder fertig auf Meter, Tel. 691951410

Table de jardin, plaque en verre, 184 x 105, 30.-, Tel. 621130615

Table de jardin et 6 chaises, en fer forgé avec plateau en carrelage et 6 chaises également en fer forgé, 100.- à disc., Tel. 621412892

Table de terrasse, pied de machine à coudre, plaque marbre 60x67x3cm, 100.-, Tel. 621375149

Table en bois, 150 x 98 x 74 pin, très propre, comme neuf, 150.-, Tel. 621623622

Table en bois, massif pour 8 personne, 80.-, Tel. 661444456

Table et banc, table rectangulaire et deux banc, manque de place, 45.- à disc., Tel. 691500669

Table et chaises de jardin, 2 chaises normales avec coussins. 2 chaises hautes (105 cm) avec coussins. Table avec rallonge de 50 cm, 85.-, Tel. 621149294

Taille haie - Heckenschere, électrique, Wolf, lame 55cm, exc.ét., lame tr.b.ét., 40.-, Tel. 621776211

Taille haie Black & Decker, servi 1 fois, 100.-, Tel. +33648828983

Tondeuse à gazon essence, très bon état (sans bac) + 10l essence , 90.- fixe, Tel. 621121065

Tondeuse à gazon Greenwork, très bon état, utilisé une 10 de fois, Garantie de 5 ans , 45.- fixe, Tel. 691409131



Tondeuse Castel Garden mulching, peu servie, très bon état de marche, coupe 50 cm, 50.- fixe, Tel. 621283793

Tondeuse manuelle, Al-ko soft touch 38 hm, 38 cm de coupe, très bon état, 50.- à disc., Tel. 691407080



Tondeuse thermique Raser R504, autotractée, moteur Briggs & Stratton, bac de récupération. Hauteur de coupe réglable, b.ét., révisée par professionnel (Point Vert Metz), carburateur neuf, démarrage manuel ou à la clé (batterie à changer), 200.-, Tel. +33677124321

Tondo broyeur pour quad, acheté en 07/20, à très peu servi, maxi 2h, marque Boxer AT 120, moteur Briggs stratton de 15 cv, démarrage électrique et manuel, largeur de coupe 120 cm, hauteur de coupe, 700.- à disc., Tel. +33780949202

Tonnelles en alu pliable, 300 x 300 x 260, 50.-, Tel. +33382568301

Tracteur Bolens Husky 16 CV, ét. de marche, sans plateau, transmission hydrostatique, 750.-, Tel. 691639294



Tracteur tondeuse Yard Men, pas beaucoup des heures de travail , 1.300.-, Tel. 691991972

Tronçonneuse Stihl 041AV, bien entretenue et d'occasion, construit entre 1967 et 1986 et n'a pas de frein de chaîne, restée inutilisée dans un garage pendant plusieurs années. Condition: Le moteur démarre et tourne. À utiliser pour les collecteurs et les porte-pièces, sans garantie, sans responsabilité, 150.-, Tel. 621315835

Tuyau d arrosage, avec enrouleur, 15.- à disc., Tel. 691226847

Ursus-Draht 1.9mm - 1 m hoch, 15 St. x 50m Rollenlänge, 2te Wahl, Tel. 858057

Verticuteur électrique EK 15-E-403, tr.b.ét., près de Saeul, 120.-, Tel. 691351072

Verticuteur électrique, vente urgente, marque Wolf, 80.-, Tel. 621211916

Verticuteur Floraself 1600 W, bon état, bac ramassage , 60.- à disc., Tel. 691519450

Whirlpool INTEX PureSpa, pour 4 pers., 795 litres, rond, diamètre 2m, avec accessoires (éclairage, couverture, porte-gobelets, repose-tête, filtres, produits pour l'eau , 230.- à disc., Tel. 661830915

Recherche/Suche

Ch. débroussailleuse, même en panne ou pour pces, Tel. 26511793 ou 691464633

Ch. tronçonneuse, même en panne ou pour pces, Tel. 26511793 ou 691464633

Cherche chaises et fauteuils en teck Royal Arrow, 1995, type Country, Tel. 691439423

S. Bongert oder Wiss, Sichen Wiss, Weiher oder Bongert fir ze lounen oder ze kaafen, Tel. 661811966

Suche umgefällene Obstbäume, oder sonstige Bäume, Tel. 691951410



Electroménager

Aspirateur Kirby Avalir, dern. mod., prof., tr. performant, bcp d'access. à shampoooner, moitié prix à discuter, Tel. 621182389

Aspirateur Kirby G3, tr.b. état de marche, avec 12 sacs pour aspirateur et accessoires, 150.- à disc., Tel. +32495646171

Aspirateur Proline, ét. neuf, util. 3x, 80.-, Tel. 691841810

Aspirateur Robot, Dirt Devil Spider, léger, compact et silencieux, en très bon état de marche, 35.- fixe, Tel. 691652271

Aspirateur-ballais Miele, 20.-, Tel. 621833722 à Harlange

Balance de cuisine, max. 5 kg, calcul des kcal, chol., unités de pain (BE), 10.-, Tel. 621235334

Boiler Stiebel Eltron, 100 L, 225.- à disc., Tel. 621136665

Bosch réfrigérateur 120L, comme neuf, 850 x 580 x 560cm, 90.- fixe, Tel. 489312 ou 621773053

Broche de rôtisserie, pour cuisine Bulthaup (a verifier). Parfait état, 5.- fixe, Tel. 621312555



Buffet avec plats chauffants, plaque chauffante, jamais utilisé, 20.-, Tel. 661290219

Cafetière SEB Neftis, programmable, blanc, capacité 1.25l, tr.b.ét., 15.-, Tel. 621523352

Centrale vapeur Calor express, pro turbo, tr.b.ét., réservoir amovible 1.8l, 6bars, effet pressing 260g/min, vapeur continue 120g/min, 120.-, Tel. +33623628851

Centrale vapeur Philips, semi nve, 40.-, Tel. 440065

Centrifugeuse - Entsafter Bosch, avec bol, état neuf, 20.- fixe, Tel. 691583469

Centrifugeuse 1.5l Philips Juicer HR1861, aluminium brossé, prix neuf: 160.-, p.v., 70.-, Tel. 691261007

Centrifugeuse Kitchenaid, 135.- fixe, Tel. 621498696

Chariot de nettoyage prof., prix neuf 800.-, avec presse et divers access. compl. en inox, 450.- à disc., Tel. 621156134

Chauffe-plat électrique, 48 x 21cm, état neuf, jamais utilisé, avec cordon, 10.- fixe, Tel. 621190439

Cheminée électrique, faux bois, tr.b.ét., prix à déb., Tel. +33648828983

Climatiseur, prix neuf 369.-, acheté avant 2 mois, 2 ans garantie, 200.- à disc., Tel. 691903567

Climatiseur Bosch PAM0740, 2500 W, tr.b.ét., peu servi, pour pièce jusqu'à 35 m2, prix neuf: 980.-, p.v., 500.-, Tel. 621195505

Climatiseur Comfee PH1-09, avec télécommande, accessoires et facture, 150.-, Tel. 691700340

☑ **Climatiseur De'Longhi PAC AN112**, Silent Mobiles Klimagerät, climatiseur mobile, très bon état, (Klimaanlage, Luft-Luft System, Max. Kühlleistung 2,9 kW/ 11000 BTU/ h, Separate Entfeuchtungs Funktion, 270.- fixe, Tel. 621472040

☑ **Combi-mixer à main Primo CMI-F**, avec 2 fouets, vit. variable, tr.b.ét., 5.-, Tel. 621523352

■ **Combiné électr. Wok & Fondue Lagrange**, strictement neuf, jamais servi, PN.: 98.90.-, PV.: 55.-, Tel. 621394474 apr. 17 hrs

■ **Congélateur**, Whirlpool Space Max A+++ , 140x70, b.ét., 25.- fixe, Tel. 502027

☑ **Congélateur + micro-ondes avec grill Far**, tr.b.ét., 150.-, Tel. 691305979

■ **Congélateur 50l**, b.ét., 80.-, Tel. 621375149

☑ **Congélateur Liebherr GP1486**, valeur neuve 500.-, état neuf, acheté l'année dernière, encore sous garantie Hi-Fi international (facture fournie), 300.- fixe, Tel. 621674000

■ **Convertisseur électrique**, 220V à 110V, 35.-, Tel. 661321688

☑ **Cuiseur vapeur Philips HD9170**, valeur neuve 110.-, en très bon état, servi 2x en 15 mois, 28 x 26 cm, sans garantie, 50.-, Tel. +33623628851

☑ **Cuisinière à gaz Zanussi**, gaz bouteille, four électrique, tr.b.ét., 180.-, Tel. 691351072

☑ **Cuit oeuf**, coque, dur, mollet, état neuf, utilise 2 fois, marque Séverin, Howald , 7.- fixe, Tel. 621203499

☑ **Cuit-vapeur SEB Vita saveur**, turbo diffusion 900cl, 9.-, Tel. +33642185413

☑ **Dyson Luftreiniger Luftkühler / Hitzer**, Dyson ventilateur, état neuf, il a tournée que quelques heures. Presque pas de bruit (56 Db), 559.- à disc., Tel. 621432928

☑ **Eierkocher**, für 6 Eier, Nichtraucher-Haushalt, 10.-, Tel. 621235334

■ **Elektr. Kochplatte mit Heizkörper**, 2 elektr. Platten + Heizung inkl., Stiebel, 59 X 85 X 60 cm, Abholung nach Absprache, Tel. 621826298 ou 41799041300 ou 621408110

☑ **Engel Transit Slide Lock**, Engel Kühlboxen Befestigungskit für MT-35 und MT-45, 100.-, Tel. 621230523

☑ **Fixation**, cherche fixation pour congélateur AEG, Tel. 661413373

■ **Four à vapeur Siemens HB25D5.2**, chrome, tr. peu utilisé, 170.-, Tel. 621142501

■ **Four encastrable Siemens**, b.ét., 180.-, Tel. 691860403

■ **Four électrique Delonghi EO20312**, 1300W, thermostat 60/200 °C, minuterie 120 min. + arrêt autom., sélec. 3 fonctions, int. anti-adhérent, double vitrage, 55.-, Tel. 621769814

■ **Four électrique Neff**, à encastrer, 500.-, Tel. 621329362

☑ **Four Whirlpool**, type FXQP6, modèle AKZM 753/ NB en très bon état, il n' a pratiquement jamais servi, 250.- à disc., Tel. 691183409

☑ **Frigo + congélateur AEG**, av. les livrets d'instructions, les 2 en tr.b.ét. et encastrables (y compris verticalement), 600.-, Tel. 691773871

■ **Frigo + Tiefkühler**, Zanussi ZRT23101WA, Kühlschrank 234 Liter, + Aufbau- Gefrierfach 44 Liter neu, Abholung vom 17.-27.03.21 oder nach Absprache, Tel. 621826298 ou 41799041300 ou 621408110

■ **Frigo AEG**, 275 litres, ét. neuf, 120.-, Tel. 621375149

■ **Frigo Neff**, 500.-, Tel. 621329362

☑ **Friteuse Delonghi MultiFry**, nouveau, 150.-, Tel. 621170178

☑ **Gaz grill Einhell**, pratique tout est logé dans le coffret, 35.-, Tel. 691580329

■ **Gebr. Electrolux Gefriertruhe**, 105 x 87 x 67cm, 160.-, Tel. 621534527

☑ **Glacière**, électrique, idéale pour les longs transports en vacances, Tel. 621391018

■ **Glacière classique**, 18.-, Tel. 621391018

☑ **Grill - barbecue**, électrique Tefal Performio, en bon état, idéal pour balcon ou petite terrasse , 25.- à disc., Tel. 621545358

☑ **Grill de table Lotus**, pour l'intérieur ou extérieur de la maison, 100.-, Tel. 691580491

■ **Grill jardin électrique**, sur pied 85 cm, accessoires, finition soignée! Photo sur demande, 59.- fixe, Tel. 621249975

☑ **Grill-Barbecue à gaz Rösle**, comme neuf, utilisé 3-4x, Tel. 621189000

■ **Grille-pain**, tr.b.ét., photo si intéressé, 10.-, Tel. 691500669

■ **Grosse Tiefkühltruhe Liebherr**, 137 X 70 X 90 cm, mit 9 Körben, Abholung vom 17.-23.03.21..oder nach Absprache, 100.- fixe, Tel. 621826298 ou 621408110



Hotte murale Deco Roblin 120, en inox, prix neuf 995.-, b.ét., 70 x 60 x 120cm, avec cache tuyau supérieur, plaque protection inférieure 40 x 120cm, avec 3 lampes LED, barre porte-ustensiles, 250.- fixe, Tel. 621229549 ou 621280850

Schneller verkaufen? Jetzt Anzeige hervorheben!

Jura Impressa E 75 mit extra zusatz Milch Aufschäumer einb... 220 €

66693 Mettlach >

05. Mai @ 16 ID: 1756508624

Verteiler zu Feinschaumdüse

Jura E75 machine de café, suisse made, à cause double emploi, PN.: 900.-, PV.: 200.- à disc., Tel. 621345858

■ **Kleine Tischtiefkühltruhe**, Tel. 27518669

■ **Kühlschrank Philips Whirlpool TR921503264 140 L**, wenig benutzt, Abholung vom 17.-27.03.21., Tel. 621826298 ou 621408110

■ **Lave-vaisselle Neff**, 300.-, Tel. 621329362

■ **Machine à café**, percolateur, avec récipient thermo inox, p.n. 99.-, ét. neuf, jamais servie, ne répond pas aux numéros cachés, 70.-, Tel. 661160562 ou 550508

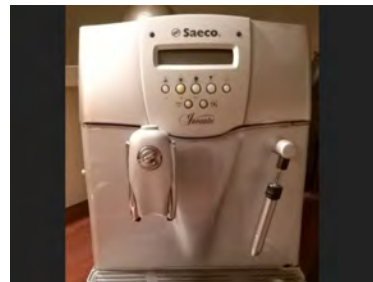

Machine à café automatique Saeco Incanto, multifonctions, peu servie, tr.b.ét., p.n. 980.-, p.v., 340.-, Tel. 621207937

☑ **Machine à café grains Krups**, avec filtre et pot pour cappuccino et lait chaud, 120.- fixe, Tel. 691146802

☑ **Machine à café Lavazza pinafarina**, 150.-, Tel. +32499117715

■ **Machine à café Nespresso DeLonghi Latissima EN 660**, blanche-noire, état neuf, prix neuf 350.-, p.v., 105.-, Tel. 691421510

■ **Machine à café Philips 2200**, utilisée 2x, état neuf, sous gtie, prix neuf: 550.-, p.v., 300.-, Tel. 691421510

■ **Machine à café Qool**, Evolution, marque Delta, état neuf, dans emballage, 49.-, Tel. 621784778

■ **Machine à café semi-prof. Technosystem - voila**, '10, b.ét., prix neuf: 495.-, p.v., 250.-, Tel. +33636687331

■ **Machine à coudre Singer**, tr. peu utilisée, 150.-, Tel. 621258580

☑ **Machine à expresso et café Nespresso Pixie Electric Titan**, exc. état, 50.-, Tel. 621159973



Machine à expresso Quigg, nve, utilisée 1x, dans l'emballage original, à venir chercher à Merl, 58.-, Tel. 621638922

■ **Machine à glace sorbatière Moulinex Gelati A85**, état neuf, 35.-, Tel. 621769814

☑ **Machine à laver Whirlpool**, parfait état de marche. Essai possible. Je ne livre pas, 80.- fixe, Tel. 691183409

☑ **Machine à laver Wirlpool**, type EWE 6762, prix neuf 310.-, 1e main, très bon état, 150.-, Tel. 621177921

☑ **Machine à vaisselle**, très bon état, 149.- à disc., Tel. 691884014

☑ **Machine à café espresso Princess**, réservoir 1.6l, tout nouveau, utilisée 7x, gtie 2 ans, p.n. 129.-, p.v.: 40.- fixe, Tel. 621227881

☑ **Machine sous vide Lavezzini 45cm**, semi pro, tout inox, environ 10kg, neuf, vide l'air 20l/min., prix neuf avec 200 sacs 560.-, p.v., 390.- fixe, Tel. +33623628851

■ **Marmite vapeur-pression**, Highlights 6 litres, neuf, photo sur demande, 25.- fixe, Tel. 621249975

■ **Micro-ondes 800W**, jamais utilisé, emballage orig., 50.-, Tel. 691789183

■ **Micro-ondes Neff H5453**, 200.-, Tel. 621329362

☑ **Miele sèche-linge T5205C**, appareil semie professionnelle, 220.- fixe, Tel. 621327373

■ **Mikrowelle**, benutzt, guter Zust., 30.-, Tel. 691823534



Mini four électr. SEB Crousty Clean 16l, 1500W, fonction grill, thermostat jusqu'à 240°, 48x27x35, prix neuf: 180.-, p.v., 80.-, Tel. 27449348

■ **Mini-four 38 l**, 1500W, 60x45x40, 220V, 10.35kg, grill incorporé, neuf, 50.- fixe, Tel. 621497342

■ **Mini-four Princess 9L**, fonctions: grille-pain, grill et four, avec minuteur, utilisé une seule fois, ét. impec., 45.-, Tel. 621143732

☑ **Mini-frigo**, neuf, 38 L., idéal bureau, camping, bateau, jms util., sans emballage, infos suppl. sur dmde, 130.-, Tel. 691223037

■ **Moulinex pour légumes**, 10.-, moulin à céréales à la main, 10.-, Tel. 621512434

☑ **Nespresso - Magimix**, 40.-, Tel. 661441331

☑ **Nespresso Saeco Bologna SUP022**, tr.b.ét., 100.-, Tel. 661770044

☑ **Nettoyeur vapeur Vapormate**, avec fer à repasser, brosses, buses, rallonges et autres accessoires, peu usée, tr.b.ét., 70.-, Tel. 621523352

☑ **Nettoyeur vitres Einhell**, appareil à accumulation, portable, léger pour vitres, surfaces lisses, réservoir intégré pour détergent et eau sale, 25.-, Tel. 621159973

■ **Neue Mikrowelle Siemens**, 2x benutzt, 3 Jahre Garantie, 50.-, Tel. 691823534

■ **Neuer Elektro Kochherd**, 4 Platten Ceran, Backofen, Siemens HA422210/0 + Backofen , Abholung vum 17.-27.03.21...oder nach Absprache, 440.- à disc., Tel. 621826298 ou 621408110

☑ **Pet. radiateur électrique d'huile EWT 802**, type NOC 802 TLS III, 2000W 230V- 50 Hz, sur roues, 45.- fixe, Tel. 691222119

■ **Petit fer à repasser de voyage Traveljet-vapeur Moulinex**, 15.-, Tel. 548552

■ **Plaque de cuisson Neff**, 500.-, Tel. 621329362

☑ **Plaque vitrocéramique Ariston**, affaire à saisir pour les bricoleurs (1 feu ne marche pas mais facilement réparable), 150.-, Tel. 691521049

☑ **Pompe à bière PerfectDraft Philips**, pour fûts en métal 6l, 85.- à disc., Tel. 691222119

■ **Popcorn Maker**, Retro Series, Nostalgia Electrics, FC170, 3, 8 liter, peu utilisé, prix neuf: 119.-, prix vente, 50.-, Tel. 555628

■ **Presse-agrumes Bosch Mes4010**, modèle prof., sous gîte jusqu'au 18.07.21, 85.-, Tel. 621142501

☑ **Qilive hand mixer**, 2 fouets, vitesse variable, noir/acier t.b.e., 5.-, Tel. 621523352

☑ **Radio et station de charge JBL**, réveil, 10.-, Tel. 661498416

☑ **Rafraîchisseur Multifonction**, état comme neuf, 60.- à disc., Tel. 691646234

☑ **Repasseur à vapeur, Astoria**, 2100W, avec réservoir d'eau, t.b. état de fonctionnement, 25.- fixe, Tel. 621523352

☑ **Repasseur Tefal Inicio 40**, avec spray, pressing, vapeur, câble 1.5m, 5.-, Tel. 621523352

■ **Réchaud électr. avec 5 plaques**, ét. impecc., 40.-, Tel. 584357

■ **Robot Kenwood**, av. access., 50.-, Tel. 621512434

■ **Robot Magimix**, multi fonctions, inox, neuf, jms util., 150.- à disc., Tel. +33621604631

☑ **Robot nettoyeur automatique vitres**, Winbot, presque neuf, marque Ecovacs, 199.- à disc., Tel. 621496837

☑ **Robot pâtisserie / hachoir à viande Koenig KM 60S**, exc.ét., utilisé 2x, neuf avec tous les accessoires, 90.-, Tel. +33751698962

■ **Rowenta aspirateur robot**, animal explorer série 75, achat en mai 2021, fonctionne très bien, Aspire et lave en même temps, servi 3 fois, 420.- à disc., Tel. +32496617297

☑ **Saeco PicoBaristo**, excellent état, comme nouvelle, 400.- fixe, Tel. 621140211

☑ **Sänger Premium sous vide Stick**, Stick sous vide performant de 1300 watt, état irréprochable, très bonne affaire, 30.- fixe, Tel. 26914976

■ **Sèche-linge à condensation Siemens S46.58**, 7 kg, capacité réservoir eau condensée de 4.2l, poids 45kg, départ différé, moteur à induction, tr.b.ét., 290.-, Tel. 691154653

■ **Sèche-linge Electrolux 9kg**, 270.-, Tel. 691407080

☑ **Sèche-linge Whirlpool**, 85 x 59 cm, longueur du tuyau 2m. A venir chercher, il est dans la cave. Paiement cash, 130.- fixe, Tel. 691425489

☑ **Sodastream**, cylindre pour 60 litres d'eau pétillante, 70.-, Tel. 621195505

☑ **Station météo sans fil**, avec température et alerte gel Oregon Scientific 433 Mhz, jamais utilisée, 50.-, Tel. +3263388996

■ **Staubsauger**, saugt Dreck, funktioniert mit Wasser, 1x benutzt, sehr guter Zust., Tel. 26953118 nach 18.00 Uhr

■ **Staubsauger Dyson F8**, mit allem Zubehör, 2 Jahre alt, wenig genutzt, kl. Batterieproblem, 100.-, Tel. 26580753

☑ **Table de cuisson Siemens ET6 EN**, 80.-, Tel. 565611

☑ **Tefal Seb ActiFry express**, prix neuf 280.-, nouveau, avec accessoires, 180.- à disc., Tel. 621649655

☑ **Tireuse à bière Philips HD3600**, Je vends une tireuse à bière de la marque Philips HD 3600. Jamais utilisée, encore emballée., 85.- fixe, Tel. 621244030

☑ **Tireuse à bière Philips HD3600**, jms utilisée, encore emballé, 85.-, Tel. 621244030



☑ **Ventilateur de plafond**, 230V 60W Westinghouse, 3 pales, 2 vitesses, mod. AD48M3, très bon état. Couvre environ la circonférence de 1.20m, 60.-, Tel. +3263422328

☑ **Ventilateur PRIMASTER neuf**, Vends Ventilateur état neuf (prix neuf 149€) av. télécommande, Display LED, roulettes, Filtre recharge et cuve refroidissement eau. Disponible 2 fois si souhaité. Photo a disposition., 99.- à disc., Tel. 691264040

■ **Waschmaschine Miele 1872 Mondia**, Novotronic, Abholung vom 17.- 27.03. 21 oder nach Absprache, 100.- à disc., Tel. 621826298 ou 41799041300 ou 621408110

☑ **Whirlpool micro-ondes**, 25 ltr, 800 W, wie neu, wenig benutzt, 200.- à disc., Tel. 621773863

Recherche/Suche

■ **Ch. électroménager**, uniquement b.ét. et fonctionnel, paiement espèce, envoyer photo et prix, Tel. +33615389607

■ **Ch. Kitchen Aid**, Tel. 621661257

■ **Ch. lave-linge**, petit prix, Tel. 621661257

■ **Cherche lave-linge**, en b.ét., 150.- à disc., Tel. 691616240



☑ **10 schöne geschliffene Kristallgläser**, 100.-, Tel. 621143732

☑ **12 assiettes Limoges 30cm**, 100.- à disc., Tel. 691578452

☑ **12 verres à champagne**, jamais utilisés, Tel. 691197868

☑ **12 verres à shot digestif**, de 4cl, idéal pour shots de vodka par ex., tr.b.ét., 6.-, Tel. +33618497646

☑ **2 brosses Weber Grill pour BBQ**, b.ét., 10.-, Tel. 661290219

■ **2 ménagères argentées**, 1x Marly + 1x Rubans, prix à disc., ne répond pas aux numéros cachés, Tel. 661160562 ou 550508

☑ **2 Mugs Rosina Wachtmeister**, mugs hauteur 11cm, contenance 30cl, neufs jamais utilisés, 25.-, Tel. 691100087

☑ **2 verres Spiegelau**, à grappa, dans boîte orig., 5.-, Tel. 621565542

☑ **3 assiettes Villeroy**, Diam.31 cm, modèle Botanica, 20.- fixe, Tel. 691145433

☑ **3 services de table porcelaine**, complets, 1 en porcelaine motifs roses, soupières et saucières comprises. 1 en porcelaine motifs fleurs. 1 style fermette, pce, 160.-, Tel. +32474906548

☑ **30 verres à bière neufs**, + lot de 20 sous-verres. Chimay, Lefle royale, Battin, Jupiler, Achouffe, Maes, Diekirch Gd-cru, Bofferding, 15.-, Tel. 621902033

☑ **4 flûtes à champagne Villeroy & Boch**, valeur neuve 89,80.-, parfait état, en boîte d'origine, 15.- fixe, Tel. 661810723

☑ **5 tasses à café And. Fontebasso**, avec soucoupes, neuves, jamais utilisées, 10.-, Tel. 691100087

☑ **6 coupes émaillées années 50**, rouge profond de la "Laque de Chine", avec sigle étain "L", état neuf, 50.-, Tel. +33680621039

■ **6 tasses café Troubadour**, avec sous tasses, Tel. 336535

☑ **6 verres à bière**, La Bête des Vosges, neufs, jamais utilisés, 30.-, Tel. +33972969736 ou +33637223407

☑ **6 verres neufs à Whisky J&B**, jamais util., 14cm haut. et 5cm diam., 15.-, Tel. +33678894629

☑ **72teiliges Besteck**, 18/10 Edelstahl, dekorvergoldet, Modell „Schwarzwald“, neu, mit Koffer, 1.000.-, Tel. 661813291

☑ **8 assiettes en verre**, 34 cm, achetées chez Kichechef, élégant et moderne, 12.- à disc., Tel. +33618497646

☑ **8 verres à Martini**, tr.b.ét., jamais utilisés, 30.-, Tel. 691224896

☑ **Access. barbecue neufs**, valise alu, 4 pces, 40.-, Tel. +33679102425 ou +33771149629

☑ **Ancienne nappe lin**, blanche grisée, cousue et brodée main, côtés dotés d'une belle dentelle rouge, dim. 200x135cm, 14 serviettes, lavée et repassée, 115.-, Tel. 359263

☑ **Archelle en chêne ou porte-manteaux**, en bon état, dim. 1m x 0.27, à enlever région Messancy, 20.- fixe, Tel. +3263216074 ou 621674475

☑ **Argenterie François Frionnet**, 2 couverts (cuillère, fourchette), métal argenté 60g, 10.-, Tel. 359263

☑ **Assiettes V&B Emalschen**, série complète 12 pièces, 2 séries disponibles, 100.-, Tel. 621763576

■ **Bavaria - Mitterteich Kaffee-Service**, aus feinstem, elfenbeinfarbenem Knochenporzellan mit Goldrändern und goldenen Verzierungen mit Rosenmuster, um 1930, 12 Tassen, Unterteller, Teller sowie Kaffeekanne, Milchkönnchen, Zuckerdose und Kuchenteller, 100.-, Tel. 691533141

☑ **Blocs congélation**, diff. modèles dispo. p. conserver boissons, aliments, médicaments, au frais, réutilisables à volonté, 1.-, Tel. 691935187

■ **Boîte ménagère**, de signe naïf, Tel. 336535

☑ **Bol à soupe 6 pces**, tr.b.ét., 9.- à disc., Tel. 621302223

■ **Carafe Brita**, neuve, jamais utilisée, 25.-, Tel. 621702548



☑ **Carafe café**, 3.-, Tel. 661498416

☑ **Casse-tête bouteille**, château fort - «Don't break the bottle», tr.b.ét., 15.-, Tel. 691700340

☑ **Cave à vin ICES**, capacité 12 bouteilles, température réglable, neuve, 80.-, Tel. +3263227995

☑ **Cendrier en acajou**, Très beau cendrier à cigare en acajou, Jamais utilisé, 10.- fixe, Tel. 691250580

☑ **Collection de 9 verres à bière**, 15.-, Tel. 621565542

☑ **Coupe de fruit ou autre**, 40 cm de diamètre, état neuf, 10.-, Tel. 621363125

■ **Couteau Cognet**, prix neuf 300.-, de 1990, long. 23cm, acier carbon, poignée en corne avec tête de bélier, état neuf, 200.-, Tel. 621404739

■ **Couverts argentés 100% 75 pièces**, couverts achetés 1957, très bon état, 50.- fixe, Tel. 621190439

■ **Couverts pour pâtes**, WMF Boston, 4 pers., 9 pcs, neuf dans embal. origine, 20.-, Tel. 621542470

☑ **Crêpière Tefal Optimal**, 27 cm, 20.-, Tel. 621542470

■ **Diffuseur Locherber Milano**, prix neuf 95.-, parfum de luxe, kit Venetia 500ml, coffret cadeau neuf, 50.-, Tel. 621404739

■ **Div. pièces du Vieux Luxembourg**, beurrier cloche, saucière, cache-pot, coquetier, Tel. 336535

■ **Div. pièces du vieux Septfontaines**, Tel. 336535

☑ **Edelstahl Eiertrenner**, trennt Eigelb vom Eiweiß, 20.-, Tel. 691375574

☑ **Ensemble vaisselle Villeroy**, 8 assiettes, 4 grandes assiettes, 6 bols designs, coupelle apéritive, prix imbattable, 220.- à disc., Tel. 691583469

☑ **Etagère Hutschenreuther originale**, tr.b.ét., Merl, 100.-, Tel. 621638922



☑ **Émaux de Longwy Luxembourg**, 4 vides poches Émaux de Longwy: Luxembourg, Vianden Esch/Alzette, Bettembourg, prix par article, 35.- fixe, Tel. 691742897

■ **Feines Porzellan**, Fischplatte (Zander mit Krebs), Tel. 621274989

■ **Festliche weisse Tischdecken**, + gehäkelte Tischdeckchen, Preis nach VB, Tel. 62125282

☑ **Gehäkelte Tisch- und Platzsets**, weiss, Handarbeit, Auswahl in Grössen von 15 bis 60 cm Durchm., Preis nach Grösse, 5.-, Tel. 359263

☑ **Getreidemühle Schnitzer Vario**, für Mehl, Schrot, Flocken..., nur wenige Male benutzt, Neupreis 570.-, Vp.: 350.-, Tel. 621143732

☑ **Gewürzregal Holz**, 630 x 785 x 150mm, 90.-, Tel. 661660732

☑ **Grand plat ancien Bernardaud**, diam. 28cm, motif floral très fin avec dorures, parfait état, 65.-, Tel. 621495935

☑ **Grill Berndes**, jms util., dim. 30cm, anti-adhésif, 25.-, Tel. 691858918

☑ **Hachoir à viande**, marque Husqvarna, métal lourd, made in Sweden, années 1920, 150.-, Tel. 661333041

☑ **Hutschenreuther Porzellan**, sehr schöner, fast neuwertiger Ess- und Kaffeeservice "Sylvia", für 12 Pers. / 81 Stück, 1.000.-, Tel. 661813291

■ **Hutschenreuther Tavola**, NEW 1 x Suppenschüssel, 2 x Gemüseschüssel, 1 x Zuckertöpfchen, 1 x Saucerschüssel, 1 x Kuchenplatte, Plus: Gebrauchte aber WIE NEU 4 Kaffeetassen und 4 Kaffeetassenteller, 98.- à disc., Tel. 661391962

☑ **less- a Kaffiservice Bavaria**, komplett, ganz gudden Zoust., 81 St., 260.-, Tel. 359263

■ **Kaffemühle Peugeot**, Tel. 621428542

☑ **Kaffiservice Bavaria**, 10 Taasen an Ennertellercher, 1 Zocker- a Mëllchdëppchen, 1 Kaffiskrou, 12 Desserttelleren, 80.-, Tel. 359263

☑ **Lot de 8 cuillères cocktail WMF Cromargan**, tr.b.ét., 10.-, Tel. 359263

☑ **Messerset**, Maybach by Imhoff, 21 Teile, Top-Qualität, 200.-, Tel. 621143732

☑ **Panier à légumes pour BBQ Weber Grill**, exc.ét., 15.-, Tel. 661290219

☑ **Pichet à lait**, ancien, 11 cm de haut, 6.- fixe, Tel. 621767660

☑ **Plat à tarte**, fruits, peint à la main, 70.-, Tel. +32474906548

☑ **Plat et légumier métal argenté**, Argenterie Frionnet François, modèle perles, 75.- à disc., Tel. 26103333

☑ **Poêle Tefal Optimal**, 28cm, 20.-, Tel. 621542470

☑ **Porte bouteille Christoffle**, années 70, parf. état, n'a jamais servi, moitié du prix neuf, 100.-, Tel. +33680621039

☑ **Porte-cupcake**, en plastique, 5.-, Tel. 661498416

■ **Pour confiture**, 32 verres "Bonne Maman" (450 gr), 15.-, Tel. 621542470

☑ **Prof. Brat- und Kochtopf**, sehr gute Qualität, wenig benutzt, Durchm. 45cm, Höhe 16cm, 80.-, Tel. 661813291

■ **Professionnelle Bratpfanne**, ideal für Jagdhütte, Tel. 691568229

☑ **Ramasse miettes table**, à rouleau, couvercle mobile, brosse rotative, en métal argenté, poinçon Olri, 18.-, Tel. 359263

☑ **Rôti à l'ail**, 3.-, Tel. 661498416

■ **Seau à champagne en cristal**, "Cristaux Etzel" de Bitche, taillé à la main avec certificat de garantie. Très peu servi. Livré avec boîte d'origine. Retrait Capellen. Négociation possible si raisonnable, 90.- à disc., Tel. 621500386



Service à café, jamais utilisé, 5.- fixe, Tel. 691583022

☑ **Service à café / thé en porcelaine**, Chodziez, Pologne, très bon état, jamais servi, avec emballage, 70.-, Tel. +33618497646

☑ **Service à café ancien**, 1x cafetière, 1x sucrier, 1x bidon à lait, 7 tasses, 7 sous-plats, 7 assiettes, 300.- fixe, Tel. 621318351

■ **Service à café filet bleu**, 6 pièces, Tel. 336535

☑ **Service à café jaune Wächtersbach**, 36 pièces, tr.b.ét., fabrication allemande, faire offre, Tel. +33382217464

☑ **Service à escargots**, neuf, dans son emballage, jamais servi, assiettes et couverts, 15.-, Tel. +33678894629

☑ **Service à fromages**, pour 6 pers, dans son emballage, jamais utilisé, 20.-, Tel. +33678894629 ou +33637223407

☑ **Service à thé**, 8 tasses et assiettes avec sucrier et crémier, 20.-, Tel. 661498416

☑ **Service à thé, à café**, plateaux inox, divers articles déco, cache-pots, vases, chaises, tapis Pakistanaï, ch. à coucher etc., photo sur demande, 10.- à disc., Tel. 621257904

☑ **Service Christoffle Rubans**, 168 pieces, 1.680.- à disc., Tel. 621386339

☑ **Service compl. en cristal**, cristal Val Saint Lambert, 48 verres à pied: modèle "Faraday", ét. impec., 950.-, Tel. +33680621039

☑ **Service d'été Villeroy et Boch**, service complet 8 personnes, très bon état, 100.- fixe, Tel. 691630617

☑ **Service de table**, 31 pièces, jamais servi, porcelaine polonaise, 80.-, Tel. +33618497646

☑ **Service de table blanc**, filet or, complet, 1.000.-, Tel. +33636307928

■ **Service de table et de thé chinois**, neuf, 45.-, Tel. 440065

■ **Service Villeroy & Boch New Wave**, 6 assiettes plates, creuses, gourmet, dessert, plat et différents ravers, peu servi, prix par pce, 9.- fixe, Tel. 26103333

☑ **Set 2 assiettes "Yuppi 25 Joer" Cactus**, édition limitée, plate : 21, 5 cm, creuse : 22 cm, en porcelaine Kahla, av. emballage org., 8.-, Tel. 359263

☑ **Set de couteaux**, nouveau, 6 pièces, 9.- à disc., Tel. 621302223

☑ **Set de couverts**, valise avec 6 couteaux, fourchettes et ustensiles de cuisine, pas utilisés, marque Muller, 45.- fixe, Tel. +3263387756

☑ **Set de laque russe 26 pièces**, paint main, plateau triangulaire, bols, 6 gobelets à Schnaps, spatule, petite planche, 10 cuillères, salière, boules Noël, 125.-, Tel. 691351072

■ **Séries de verres cristal du Val Saint Lambert**, années 1960 environ, boîtes d'orig., faire offre, Tel. +32473477311 en journée

■ **Silberbesteck**, 12 St., Sauce, Kuchen, Dessert usw., Abholung vom 17.-27.03.21 oder nach Absprache, Tel. 621826298 ou 621408110

☑ **Soupière ancienne**, blanche, avec déco doré, diamètre 24 cm, 15.-, Tel. +33678894629

☑ **Soupière avec couvercle**, et cuillère avec un petit coup sur le côté, 22 cm large, 15 cm haut, 8.- fixe, Tel. 621767660

☑ **Soupière Limoges Bernardaud**, série Wiener, ét. neuf, 90.- à disc., Tel. 691323515

☑ **Superbe service de table**, Wiltz, Capitale des Ardennes et Ville du Genêt, 89 pièces, ttes num., faire offre, Tel. 621222136

☑ **Support de poulet pour BBQ Weber Grill**, jamais utilisé, 30.-, Tel. 661290219

■ **Théière orientale électr. chromée**, ne répond pas aux numéros cachés, 160.-, Tel. 661160562 ou 550508



☑ **Tisanière avec tasse incorporée**, état neuf, 18.-, Tel. +33680621039

☑ **Tupperware**, jede Menge Neuware bis zu 50% unter Katalogpreis. Besichtigung nach Terminabsprache, Tel. 661111004

☑ **Tupperware**, Quick Chef by Tupperware & 2 livres de recettes, 15.-, Tel. 621227881

☑ **Vaisselle en porcelaine**, blanc et liseret doré, soupière, assiettes de diverses tailles (par 6), sucrier, pot à lait, tasses (par 6) etc., 1.000.-, Tel. +33636307928

☑ **Vaisselle Via by Ritzenhoff**, super cadeau pour mariage, anniversaire, pour couple moderne, 30 pces, série Dacapo neuf, plusieurs boites disponibles, 150.-, Tel. 691580491

■ **Valisette de couteaux**, idéal pour professionnel, en inox, le tout état neuf, 120.-, Tel. 691923835

■ **Verres Cristal d'Arques**, boîtes d'origine, modèle Pompadour, 2x6 verres 17cl, 2x6 12cl, 2x6 16cl flûtes, 2x6 5cl et 6 verres liqueur 25.-/boîte, 25.-, Tel. 305706

☑ **Verres de champagne Spiegelau**, 12 verres, 30.-, Tel. 691323515

☑ **Villeroy & Boch Amapola**, set de 12 pièces, très bon état, 400.-, Tel. 691888025

■ **Vin**, proche déménagement je vends une partie de mes bouteilles entreposées dans une cave tempérée, liste sur demande mise à jour, Tel. +33660587984

☑ **Wok pour barbecue Weber Grill**, jamais utilisé, exc. état, 50.-, Tel. 661290219

■ **Wüsthof Dreizack Messergarnitur**, 5teilig, Referenz Nr.: 9746, 88.- à disc., Tel. 661391962



☑ **1er CC Ch. Coutet Barsac 1989**, Millésime exceptionnel. Appel Barsac contr. Mise en bt au Château. Sauternes idéal pour le foie gras, 40.-, Tel. 621159973 ou 26482396

☑ **5 bouteilles de vin rouge de 2010**, PMR vend pour raison de santé, lot de 5 bouteilles. 3x Château « La CROIX LUGAGNAC » Bordeaux Supérieur 2010 2x CHATEAU GESTAT 2010. Vu l'âge du vin, je vous invite à l'enlever sur place., 120.- à disc., Tel. +32497414193

■ **50 alte Flaschen für "Viez"**, hellgrün, mit Sternen, zum Selbstabholen oder geliefert, 10.-, Tel. 691351072

☑ **6x NAHE 2009 - REGENT SEC**, PMR vend pour raison de santé 6 bouteilles de vin rouge, 125.- fixe, Tel. +32497414193

☑ **Äiswäin 2004 Domaine Leuck-Thull**, bouteilles dessus ciré en parf.ét. de stockage (cave) à Ehnen, 30.- fixe, Tel. 691742897

■ **Bocaux Le Parfait**, 0.75 + 1.00 litre et plus, +/- 50-60 pièces, 1.- à disc., Tel. 621153263

☑ **Cave à vin avec cave de stockage**, +/- 200 bouteilles, vin rouge, Bordeaux et Bourgogne, pour connaisseur, cse déménagement, prix à disc. sur place, Tel. 661440519

☑ **Champagne Don Pérignon 1976**, grande cuvée de Moët et Chandon Don Pérignon 1976, en parf. ét. de conservation. Faire offre sérieuse s.v.pl., Tel. 691742897

☑ **Champagne rare de Piper Heidsieck**, lors de la première canicule en France en 1976 a été créée la 1ère cuvée rare de Piper Heidsieck, bouteille en parf. ét. Faire offre sérieuse s.v.pl., Tel. 691742897

☑ **Château Ausone 2016**, cotée 99/100 chez Parker et 20/20 René Gabrielle. Facture d'origine sur demande, 900.-, Tel. 691823417

☑ **Château Chasse Spleen 1988**, caisse jamais ouverte du Château Chasse Spleen Moulin 1988, parf.ét. et bien entreposée, Côte Parker 86/100, faire offre raisonnable, Tel. 691742897

☑ **Clarus Anschwemmfilter**, zum Filtern von Destillat, Mosten, Fruchtsäften, Essig usw., 30.-, Tel. 621648446

☑ **Clos de Vougeot 1993**, Grand cru, 6 bouteilles parfaitement conditionnées. Nuits saint Georges, 600.-, Tel. 621402819

■ **Cuve pour mettre de l'eau ou du vin**, prix neuf 400.-, 500 litres, 200.- à disc., Tel. 661687196

☑ **Grands crus de Bordeaux**, 12 bouteilles de Château Lafite-Rothschild 2010, 6 bouteilles de Château Margaux 2009, caisses en bois. Livraison possible (200.-), 995.- à disc., Tel. +331607095 ou +33607095881

■ **Grands crus de Bordeaux**, Gr CC Pessac Leognan 1986 à 65.-, 1er Gr CC D'Armailhac 1990 à 35.-, Gr CC Ch Marquis de Terme 1989 à 45.-, Tel. 621159973

☑ **Lafleur 2016**, vin rare, tr. bien conservé dans cave à vin, 99 Parker. Cotation Idealwine 1.286.-, 1.050.-, Tel. 691264176

☑ **Lafleur 2017**, vin rare, caisse bois d'origine, très bien conservé dans cave à vin, 700.-, Tel. 691823417

☑ **MARGAUX CHATEAU BRANCANTENAC 1982**, BOUTEILLE EN PARFAIT ÉTAT DE CONSERVATION. FAIRE OFFRE SÉRIEUSE SVP., Tel. 691742897

☑ **Pauillac 1990 Vin du Château Latour**, caisse jamais ouverte, Appellation Pauillac vin déclassé du Château Latour 1990, car l'année fût exceptionnelle en qualité et quantité, la caisse porte le logo Château Latour, bien entretenue, faire offre, Tel. 691742897

☑ **Sarget de Gruaud La Rose 2011**, 2ème Vin de de Gruaud La Rose 2011, conservé dans de bonne conditions et allongé, bouteille en parf. état, Saint Julien, 20.- fixe, Tel. 691742897

☑ **Scotch Malt Whisky**, Michel Couvreur, 700ml, 45.-, Tel. 691104050

☑ **Vendanges Tardives Riesling 2004**, petite bouteille, 33cl, 12 degré du Riesling Vendanges Tardives 2004, Domaine Leuck-Thull, Ehnen, parfait état de stockage (cave), 25.- fixe, Tel. 691742897

☑ **Vin bouteille de 10l**, Sur-les-Scex AOC Valais Pinot noir "Coup de Foudre" 2002, cave du Grand St-Bernard bout. unique peinte à la main par artiste, 250.-, Tel. 691428680

☑ **Vin Château de la Botterie 2006**, 4 bouteilles de vin rouge, Château de la Botterie - Julienas 2006, 140.- à disc., Tel. +32497414193

■ **Vin Château Giscours 2014**, conservé en cave à vins, 12 bouteilles dispo., 45.-, Tel. 691495314



Vin Château Les Tonnelles, 8 bouteilles de vin rouge - Bordeaux de différentes années. Château Les Tonnelles, 1x 2008 - 2x 2010 - 2x 2011 - 1x 2014 - 2x 2015, 148.- à disc., Tel. +32497414193

■ **Vin St Emilion 1999**, Château Curé-Bon St Emilion Grand cru 1999, 180.-, Tel. 691919122

☑ **Vin Vosne Romanée 2009**, Vosne Romanée les Chaumes Domaine Meo Camuzet, 1 bouteille, 200.- à disc., Tel. 691598250

☑ **Vosnes-Romanée La Grande Rue 1980**, Grand Bourgogne: Vosnes-Romanée La Grande Rue 1980, bouteille en parf.ét. de conservation, faire offre sérieuse s.v.pl., Tel. 691742897

Recherche/Suche

■ **Ch. vins**, ach. ttes sortes de vins, aussi caves entières, Tel. 621291536



Enfance

Kinderwagen POUSSETTES-LANDAUS

☑ **Chancelière Bambino World**, mi-saison, s'attache à tout type de poussette, 9 ouvertures, fermeture éclair av., 20.-, Tel. 621141534

☑ **Chancelière Bébé Confort**, bleu foncé, s'attache à tout type de poussette (5 ouvertures pour mettre les sangles à l'arrière), fermeture éclair tout autour, 20.-, Tel. 621141534

☑ **Chancelière hiver**, 40.-, Tel. 621141534

☑ **Chancelière hiver**, 40.-, Tel. 621141534

☑ **Combiné landau poussette maxi cosi**, de marque Emmal Junga, en très bon état. En option le petit siège qu'on voit sur la photo, 150.- à disc., Tel. 661228005

☑ **Ensemble Péricle's**, complet landau, maxi-cosi, poussette en parf. ét. avec ses access., conv. pr. fille ou garçon, 300.-, Tel. +3263233177

☑ **Kinderwagen Viper 4 + Babywanne**, ABC, mountain grey, top Zustand, von Geburt bis 22 kg, Wickeltasche + Regenschutz optional zukaufbar, Neupreis 629.-, je parle français, 175.-, Tel. +491708353206

☑ **Landau + poussette et Maxi-Cosi**, isofix, nacelle convertible en siège réversible Jane, complet, rouge/noir, 450.-, Tel. 509683

☑ **Matelas 120 x 60 cm**, anti acariens av. coussin anti reflux, tbt., 30.-, Tel. +32476549866

☑ **Ombrelle poussette**, neuve jamais util., universelle de forme orig., garantissant une protection anti-UV pour protéger bébé, peut être mise et enlevée rapidement, 2 ressorts et un bouton permettent d'orienter le pare-soleil afin de mieux cacher bébé, adaptable sur différents diamètres de tubes de poussettes, 20.-, Tel. 621141534

☑ **Poussette**, de Gesslein avec habillage pluie, fenêtre et grand compartiment de rangement. Bon état, quelques taches sur le tissu, par contre celui-ci est lavable, 60.- fixe, Tel. 228583

☑ **Poussette & nacelle Bugaboo**, av. chancelière, fixation p. Maxi-Cosi, Buggyboard av. siège, protection pluie, parasol, 550.-, Tel. 621753144

☑ **Poussette ABC Design**, bon état, avec protection pluie, 40.-, Tel. 621149294

☑ **Poussette avec maxi-cosi**, confortable, Prémaman. Maxi-cosi aussi inclus, il s'attache avec la ceinture, 80.- fixe, Tel. 621350307

☑ **Poussette canne double Libélul**, profitez de vs vacances + balades, tr.b.ét., pratique, robuste en tt temps, 0-4 ans, accessoires incl., 70.-, Tel. 691918593

■ **Poussette canne Quest McLaren**, modèle 2016, grise, b.ét., 80.-, Tel. 691370275

☑ **Poussette Cybex**, tr.b.ét., 380.- à disc., Tel. 621282168

☑ **Poussette Herlag**, 50.- fixe, Tel. 621213771

☑ **Poussette Maxi-Cosi**, état neuf, parapluie, tr.b.ét., 100.-, Tel. 621240824

☑ **Poussette McLaren**, en bon état, 50.- fixe, Tel. 621503178

☑ **Poussette Mutsy Urban Rider**, rouge, nacelle et chancelière etc., tr.b.ét., 420.-, Tel. 621195505

☑ **Poussette nacelle Emmal Junga**, poussette, nacelle et adaptateur Maxi-Cosi, tr.b.ét., 350.-, Tel. 691563127

☑ **Poussette pliable**, bon état, 5.-, Tel. 691167182

☑ **Poussettes et Maxi Cosi**, très bon état, pour utilisation dès la naissance, avec adapteurs pour Maxi Cosi, habillage pluie et pare-soleil, 210.- à disc., Tel. 621698182

☑ **Protège-pluie poussette McLaren**, jamais servi, 10.-, Tel. 621554572

☑ **Quinny Kinderwagen und Gondel**, jamais utilisée, 90.- fixe, Tel. 691313523

☑ **Rallonge 1 main pour poussette**, neuf, dans l'emballage original, 5.-, Tel. 691512832

☑ **Trotteur Chicco**, 5.-, Tel. 691167182

MAXY COSI

☑ **Base Maxi-Cosi isofix**, pour voiture, avec isofix, marque maxi-cosi, 59.-, Tel. 621350307

☑ **Chancelière hiver pr. Maxi Cosi**, 15.-, Tel. 621753144

☑ **Couverture bébé Sterntaler**, avec trous pour Maxi-Cosi, dans embal. d'orig., utilisé 2x, exc. ét., prix neuf 35.-, prix de vente, 10.-, Tel. 621316699

☑ **Maxi Cosi**, bon état, 45.- fixe, Tel. 691313523

☑ **Maxi Cosi**, en très bon état, 35.-, Tel. 621698182

☑ **Maxi Cosi**, pour voiture, pas neuf mais peut encore servir, 10.-, Tel. 621750315

☑ **Maxi Cosi**, avec étiquette 2019, tr.b.ét., comme neuf. Possibilité d'acheter la base maxi-cosi, 59.-, Tel. 621350307

☑ **Maxi Cosi Cabriofix**, très bon état, peu utilisé, 50.-, Tel. 691183853

☑ **Maxi Cosi Gr. 0+**, (0-13 kg), mat Sätzverklengering an Foussack, ouni Isofix, 45.-, Tel. 691305557

■ **Maxi Cosi Siege Auto Isofix**, presque pas utilisé, 220.- fixe, Tel. 661400831

■ **Maxi-cosi**, état impecc., 70.-, Tel. 621618816

☑ **Maxi-Cosi Rodi XP**, siège auto Maxi-Cosi Rodi, de 3, 5 ans à 12 ans, 25.-, Tel. 621224744

■ **Maxi-Cosi rouge**, 1 Chaise auto 0-3 ans, Couleur: rouge, Marque: Maxi Cosi, 70.- fixe, Tel. 691832906

☑ **Moustiquaire Maxi-Cosi**, blanche, nve, 8.-, Tel. 621565542

☑ **Siège auto Maxi-Cosi 3 à 9 ans**, ISOFIX, b. ét., rouge, noir ou rose, 55.- fixe, Tel. 621193570

☑ **Siège bébé cybex cloud Q**, plus platinum, 0-13 kg, gris Manhattan, b.ét., avec 2 bases Q fix (isofix) et adaptateurs, 180.-, Tel. 661517934

☑ **Siège enfant**, marque Chicco, pour 15 a 36 kg, en bon état, 60.- fixe, Tel. 621503178

■ **Siège Maxi-Cosi**, bon état, 25.- fixe, Tel. 691585156

☑ **Transat-Babymoov Nid, rose**, transat évolutif pour bébé au confort exceptionnel, design, idéal pour bébé, tr.b.ét., 40.- à disc., Tel. 621799106

Baby Kleider BÉBÉ VÊTEMENTS

☑ **Anorak hiver 6 mois**, bleu avec capuche détachable (ferm. éclair), 10.-, Tel. 621753144

☑ **Baby-Schlafsack**, 80cm, 5.-, Tel. 621267721

☑ **Cardigan D&G**, Original, 3-6 mois, 62-68 cm, 5.-, Tel. 691167182

☑ **Costume d'hiver 9-12mois**, avec chaussons et sys. fermeture éclair, 10.-, Tel. 621753144

■ **Costume de bain UV Hooligans Clothing Splash 2010 Octolicious**, 1-2 ans, 10.-, Tel. 621241949

☑ **Veste Softshell Babauba 12mois**, brun av. motif singe, 15.-, Tel. 621753144

☑ **Vêtements de bébé**, 3.-, Tel. 691167182

Baby Zubehör BÉBÉ ACCESSOIRES

☑ **2 barrières de sécurité escalier**, av. rallonge ajustable, montage sans vis 73(+20+13) x 77 et 73(+20) x 77, 20.-, Tel. 621753144

☑ **2 sacs de couchage bébé**, 1x Odenwälder (duvet), p.n. 180.-, p.v. 35.-, 1x Nookie's, p.n. 80.-, p.v. 25.-, ou les 2 pour, 50.-, Tel. 621316699

☑ **3 capes de bain bébé**, la cape de bain emmitoufflera bébé dès la sortie du bain, pce, 5.-, Tel. 621141534

☑ **3 portes-barrière escalier**, en bois, pour petits enfants pour sécuriser les escaliers (Treppengitter), 2 sont de la marque Geuther, 100.- fixe, Tel. 621750315

☑ **Applique murale papillon**, blanc et mauve clair avec 6 ampoules plafond ou au mur, 15.-, Tel. 621408793

☑ **Avent Flaschen**, 3x 260ml Avent Flaschen und 5x 125ml Avent Flaschen für Babys, 30.- fixe, Tel. 621737795

☑ **Baby cook**, édition spéciale: "Mum serve the cooking", qui peut toujours encore servir, 15.-, Tel. 621255502

■ **Baby Cook Beaba**, b.ét., livré avec accessoires gratuits, 50.-, Tel. 691370275

☑ **Baby Safe Bump Belt Clippasafe**, guide pour ceinture de sécurité conçu pour assurer un maximum de sécurité et confort en voiture, 20.-, Tel. 691662119

☑ **Baby-relax Concord Rio**, b.ét., 25.- à disc., Tel. 621302223

☑ **Baby-Schlafsack Sterntaler**, 90cm, 10.-, Tel. 621267721

☑ **Babkost- und Flaschenwärmer**, für Breigläser und Babyflaschen, 12.- fixe, Tel. 621737795

☑ **Babyphone Angel Care AC403-D**, moniteur mouvements et sons, jamais sorti de l'emballage, prix neuf: 160.-, p.v., 80.- à disc., Tel. 621750315

☑ **Baignoire bébé**, b.ét., 25.- à disc., Tel. 621302223

☑ **Baignoire Bébé Confort**, parfait état, 5.-, Tel. 621565542

☑ **Baignoire Doomoo**, bébé Shantala, 15.-, Tel. 691662119

☑ **Beaba Transat Up & Down**, design réglable en hauteur av.4 positions poss. par simple pression, tr.b.ét., 65.-, Tel. 691662119

☑ **Berceau**, avec accessoires, tr.b.ét., 100.-, Tel. 621224744

☑ **Bloque-placard Chicco**, neuf et emballé, blanc, 3.-, Tel. 621235334

☑ **Ceinture de sécurité p. grossesse BeSafe**, écarte la sangle abdominale de l'estomac et du fœtus, 20.-, Tel. 691662119

☑ **Chaise haute bébé**, munie d'un harnais et d'un coussin de chaise moelleux et lavable, 20.-, Tel. 621141534

☑ **Chaise haute Chicco**, pour bébé repas Assez usée avec quelques tâches mais bon état, venir chercher à Mersch (centre du Luxembourg), 15.- fixe, Tel. 691832906

■ **Chaise haute évolutive Badabulle**, b.ét., 70.-, Tel. 691370275

☑ **Chaise p. bébé**, av. table et fixations p. monter sur chaise adulte, démontable et facile à transporter, idéal p. voyages, 10.-, Tel. 621753144

☑ **Chaises enfants**, toutes les chaises au prix de 20.-, 1 Chaise Macqueen Chaise haute bébé, 2 chaises et table enfant, Chaise Ikea, 20.- fixe, Tel. 691832906

☑ **Chancelière hiver**, tr.b.ét., 15.-, Tel. 691783490

☑ **Chauffe biberon Nuk**, pour voyage et maison, 30.-, Tel. 621565542

☑ **Chicco Beistellbett**, für Neugeborenes, mit Matratze, Schoner und Laken, 80.- fixe, Tel. 621737795

☑ **Chicco contrôleur vidéo digital bébé**, écran 2", indicateur lumineux des sons, lumière nocturne, activation vocale, unité parent très légermt jaunie par le soleil mais tout en parf. ét. de fonctionnmt, 50.-, Tel. 621555939

■ **Ciel de lit Nookies**, Edition Paquito/Lolita avec pied. Parfait état, 50.-, Tel. 621291978

☑ **Couette et housse couette**, avec taie pour lit bébé, 1,20x1m, lavable à 60°, avec 2 draps housse, 20.-, Tel. 621267721

☑ **Couffin Prémaman presque neuf**, en osier de très bonne qualité, Mersch, 55.- fixe, Tel. 691832906

■ **Coussin d'allaitement**, b.ét., 10.-, Tel. 691370275

☑ **Couverture intégrale bébé**, bleu ciel et blanc, le haut peut se fermer pour former un bonnet (avec 4 boutons pressions), fermeture éclair tout autour, 20.-, Tel. 621141534

☑ **Echarpe porte-bébé Didymos**, rouge, taille unique, peu utilisée, tr.b.ét., 20.-, Tel. 621753144

☑ **Ecoute-bébé caméra Chicco**, permet de voir et entendre l'enfant à tout moment, jour et nuit. Peut servir de veilleuse grâce à sa lumière, 90.-, Tel. 621141534

■ **Ergo baby ventral évolutif**, b.ét., 60.-, Tel. 691370275

☑ **Flaschenzubereiter**, von Béaba, für Milchflaschen fürs Baby, 25.- fixe, Tel. 621737795

☑ **Gehilfe**, 30.-, Tel. 691313523

☑ **Housse tapis à langer**, 6 couleurs: rouge x 3; bleu x 3, l'unité, 5.-, Tel. 621141534

☑ **Lit cododo**, pour bébé de la marque Babybay complet en très bon état. Matelas, protège matelas, drap housse et tour de lit, 60.-, Tel. 621500432

☑ **Lit parapluie**, très simple d'utilisation et pratique pour les voyages, 25.-, Tel. 621141534

☑ **Lit parapluie Koelstra**, top qualité, util. 1x, ét. neuf., parfait pour enfant 0-4 ans, p.n.:120.-, p.v.: 45.-, Tel. 621255502

■ **Lit pliant bébé etc.**, lit parapluie bébé, Bébéconfort, avec matelas et un matelas à part, baignoire de bain, anneau de bain et pot bébé, parfait état, 80.-, Tel. 661832322

☑ **Lit pliant Chicco**, fond matelassé amovible, côtés en maille filet, sac de transport inclus, jusqu'à 48 mois, bleu marine/blanc, 50.-, Tel. 621285260

☑ **Matelas à langer Jacadi**, jamais utilisé, prix d'achat 40.-, p.v., 20.-, Tel. 621255502

☑ **Matelas voyage 2 protections**, facilement transportable, vendu avec 2 housses de protection de matelas plastifiées, dimensions : 60 x 120 x 5 cm, 20.-, Tel. 621141534

☑ **Mobile musical**, fixation lit ou parc, 5.-, Tel. 621565542

☑ **Mobilé musical électrique**, avec piles, mode sans musique possible, fixation pr tout support, 5.-, Tel. 621753144

☑ **Muttermilchtüten, -flaschen**, 2x 250ml Medela Flaschen, 2x 150ml Medela Flaschen mit 1x Sauger, 2x Muttermilchtüten und ein Stilltuch, 18.- fixe, Tel. 621737795

☑ **Parc bébé pliable**, b.ét., 65.- à disc., Tel. 621302223

☑ **Parc bébé Schardt**, 100 x 100 cm, avec matelas, prix neuf: 200.-, p.v., 50.-, Tel. 621565542

☑ **Parc pour bébé**, lit parapluie, second lit et espace de jeux, plage compacte, Sac de transport et Matelas pliant inclus. Anti-basculement. Forme conique plus étroite en hauteur. couchage : 90 x 90 cm, 90.- fixe, Tel. 691832906

☑ **Porte bébé Baby Björn**, ét. impecc., 25.-, Tel. 621784874

☑ **Porte bébé Baby Björn One**, 4 options de portage devant et dos, de la naissance à environ 3 ans, tr.b.ét., 60.-, Tel. 661197946

☑ **Porte bébé Stokke my carrier**, 3 en 1, état neuf, utilisé 2x, p.n.: 150.-, p.v.: 90.-, Tel. 661517934

☑ **Porte-bébé Buzzidil**, Standard 2-36 mois, tr.b.ét., prix neuf: 138.-, p.v., 50.-, Tel. 621753144

☑ **Porte-bébé Manduca**, beige, en coton et chanvre, parfait état, lavable en machine, 15.-, Tel. 691512832

☑ **Pot pour enfant violet ou bleu**, 10.-/unité. Apprentissage de la propreté, Tel. 621141534

☑ **Poubelle pr. couches**, compatible avec sacs en plastique ordinaires, retient bien les odeurs désagréables, 7.-, Tel. 621753144

☑ **Protection pour escaliers bébé Lascal Kiddy Guard**, pour ouverture 0-120cm, 59.- à disc., Tel. 621302223

☑ **Protection prises électriques**, 10.-, Tel. 621141534

☑ **Red Castle Nid d'Ange Feather Light**, rouge, tbé, 40.-, Tel. 691662119

■ **Relax Prémaman**, bascul. ou fixe, multipositions, couleur beige à motifs bleus, 20.-, Tel. 621285260

☑ **Réhausseur chaises**, bleu/vert, tr.b.ét., pratique pour amener au restaurant et réhausser la chaise, 30.-, Tel. 621195505

☑ **Sac à dos Chicco bleu foncé**, porte-bébé avec protection pluie et soleil, tr. pratique pour rando, ceinture avec porte-GSM et porte-bouteille, 65.-, Tel. 621195505

☑ **Sac à langer**, av. matelas à langer, beaucoup de compartiments, 15.-, Tel. 621753144

☑ **Sac de couchage Jacadi 1**, animaux, beau coton, parfait état, prix neuf: 75.-, p.v., 35.-, Tel. 621255502

☑ **Schlafsack (3st.)**, für Neugeborenes (60cm), Mit dabei sind 3 Pucktücher, 50.- fixe, Tel. 621737795

☑ **Schwimmärmchen**, 4.-, Tel. 691390251

☑ **Sicherheitsgitter**, mit Zusatzgitter, Breite 110 cm, 20.- fixe, Tel. 621159080

☑ **Siège confort pour caddie**, pour éviter au bébé le contact avec des surfaces envahies de microbes et les coins du caddie, 15.-, Tel. 621141534

☑ **Siège réducteur WC Bébé Confort**, s'adapte à tout type de WC, 7.-, Tel. 621141534

☑ **Stoffwindeln Baby**, verschiedene Windelüberhosen (8x Blümchen, 4 versch. Marken) und Einlagen. Einlagen sind aus Baumwolle, Bambus und Hanf. Mit dabei ist Windelvlies, 280.- fixe, Tel. 621737795

☑ **Stoffwindeln Neugeborenes**, 21 Oio-Windeln und 4 Überhosen, wenig genutzt, 150.- fixe, Tel. 621737795

☑ **Table à langer**, avec baignoire et étagères, 25.-, Tel. 621784874

☑ **Thermomètre auriculaire et frontal bébé**, 15.-, Tel. 621555939

☑ **Tour de lit Nookies**, Paquito et Lolita, ét. neuf, 20.-, Tel. 691662119

☑ **Tour de lit Sterntaler**, motif singe p. lit bébés, lavable à la machine, 10.-, Tel. 621753144

☑ **Transat Babymoov Swoon Up**, réglable 2 hauteurs, rotation 360°, arche de jeu et coussin nouveau-né, tr.b.ét., 80.-, Tel. 691203028

☑ **Transat bébé**, solide, léger, pratique, confortable pour les bébés, 20.-, Tel. 621554572

☑ **Transat de bain bébé**, fauteuil de bain. Dès la naissance. Garçon et fille, 7.-, Tel. 621141534

☑ **Transat/relax Hauck**, tr.b.ét., tr. propre, spit avec dessin Winnie Pooh ou bien Minni Mouse, prix à l'unité, 30.-, Tel. 621195505

☑ **Treppenschutzgitter Kiddyguard**, 30.-, Tel. 691390251

Baby Spiele-Spielsachen BÉBÉ JEUX-JOUETS

■ **3-Rad Smoby**, rot/gelb, 10.-, Tel. 26959899

☑ **6 Stoffwürfel**, für ihr Baby, 3.-, Tel. 661398913

☑ **Carillon pour bébé**, b.ét., 3.-, Tel. 691700340

☑ **Haba Mobile**, 8.-, Tel. 691390251

☑ **Holzkatze zum Nachziehen**, aus Holz, 3.-, Tel. 661398913

☑ **Jouets éveil et 1er âge**, parf. état, 5.-/jouet, Tel. 621141534

☑ **Jouets Porteur bébé**, Jouets enfants ensemble., 25.- fixe, Tel. 691832906

■ **Mobile étoiles magiques**, 20.-, Tel. 691370275

☑ **Mobile mit Klangspiel Joko-o**, 6.-, Tel. 691390251

☑ **Mobile musical Cotoons**, 5.-, Tel. 691390251

■ **Mobile musical pour lit bébé**, bleu, avec nounours, étoiles, etc, tourne et joue musique pour endormir bébé, tr. beau et tr.b.ét., 45.-, Tel. 621195505

☑ **Oursons Teddy bear**, environ 70 oursours différents, très belle collection en excellent état, prix par pièce, 6.-, Tel. 621254734

☑ **Tambour éveil**, Drum musical, parfait état, 10.-, Tel. 621565542

■ **Tapis d'éveil 3 en 1 Safari**, b.ét., 15.-, Tel. 691370275

■ **Tapis de jeux**, Mamas & Papas (Spilldecken). Parfait état dans l'emballage, 25.-, Tel. 621291978

☑ **Télé musicale**, pour bébé et jeune enfant, état neuf, 8.-, Tel. +32476549866

■ **Veilleuse Chicco First Dreams**, Magic Star Cot mobile, bleu, activé par capteur de bruit ou télécommande, musique, veilleuse, proj. écran&plafond, fixé au lit, 25.-, Tel. 621241949

Kindersitze SIÈGES AUTO

☑ **Britax Römer Kidfix SICT aux airbags**, auto-siège enfant 15-36kg, avec des airbags latérales et des protections latérales de remplacement, isofix, appui-tête réglable en hauteur, coul. noire, facile à entretenir, tr.b.ét., 120.- à disc., Tel. 621244030

☑ **Maxi Cosi Isofix**, très bon état, 55.-, Tel. 621698182

☑ **Maxi-Cosi Rodi**, 18-35 kg, lavé, tr.b.ét., 50.- fixe, Tel. 661421978

☑ **Siège auto 9-36 kg groupe 1/2/3**, harnais multi-positions et 15-36 kg avec ceinture de sécu., Haut. app.-tête régl., housse enlevable et lav., se transf. en vrai siège de voiture, 40.-, Tel. 621141534

☑ **Siège auto IZI Kid X3 BESAFE Isofix**, ce modèle dos à la route apporte un confort supérieur pour des trajets en toute sérénité pour bébé (- 63% / prix neuf), poids enfant: 0-18 kg, âge reco: 6 mois / 4 ans, harnais, housse amovible lavable, 199.- fixe, Tel. 621385585

☑ **Siège auto Maxi-Cosi Priori**, de 9 mois à 4 ans, 30.-, Tel. 621224744

☑ **Siège auto Maxi-Cosi Tobi**, 9-18 kg, tr. bon état, ECER44-04, gris-brun, 30.-, Tel. 621267721

☑ **Siège auto modulable + réhausseur**, Chicco réglable en hauteur et largeur, housse réhausseur lavable, t. b. ét., 25.-, Tel. 621130068

☑ **Siège auto Römer Kid Plus**, 15-36 kg (4-12 ans), appui-tête réglable en hauteur, assise réglable en largeur, sans isofix, tbé, 80.-, Tel. 621195505

☑ **Siège auto Tobi Maxi Cosi**, 1 chaise auto Maxi Cosi Tobi 9-18kg, Mersch, 70.- fixe, Tel. 691832906

☑ **Siège auto/ réhausseur Kiddy Cruiserfix pro**, groupe 2/3, + 12 ans, 15-36 kg, tr.b.ét., 70.-, Tel. 691478861

☑ **Siège Maxicosy**, avec fixation Isofix, nacelle peut être placée ds les 2 sens, tbét., 80.-, Tel. 621753144

☑ **Siège Maxicosy**, av. fixation Isofix, tbét., 40.-, Tel. 621753144

☑ **Siège Maxicosy**, av. fixation Isofix, tbét., 60.-, Tel. 621753144

☑ **Siège réhausseur pour enfant Römer**, 4-12 ans, 17-36 kg, 10.- à disc., Tel. 621263589

Kinder Kleider

ENFANTS VÊTEMENTS

☑ **2 tuniques de gymnastique**, état neuf et 1 short assorti, 18.-, Tel. 621408793

☑ **6 T-shirts quasi neufs 8 ans**, aussi séparément, 15.- fixe, Tel. 26 176 186 apr.18h

☑ **Ballet tunique jupette 8ans**, Vêtements danse classique/ ballet, jupette fermée rose, T.: 8 ans, 10.-, tunique coul. azalée pour ballet au conservatoire, 20.-, Tel. 621244030

☑ **Baskets fille Asics**, p.38, 5.-, Tel. 661498416

☑ **Beau lot t.146/152 fille printemps/été**, 25.-, Tel. 691529759

■ **Blouson garçon**, bleu foncé, t.116, b.ét., 15.-, Tel. 621468018

☑ **Bottes de pluie en caoutchouc Aigle**, parfait état, p.33 vert kaki + p.31 bleu marine, 10.-/paire, 18.- les 2, Lux.-ville, Tel. 621828438

☑ **Bottes fille P.34**, neuves, achetées pour communion, jms portées, 35.-, Tel. 691529759

☑ **Bottes hiver**, pour fille, bon état utiliser, taille 29/30, 10.-, Tel. 691700340

☑ **Bottines filles Romagnoli**, p.30 avec lacets supplémentaires, 20.-, Tel. 621408793

☑ **Bottines hiver fille Richter Gortex**, p.30 et bleue Tropéziennes, les 2 paires, 30.-, Tel. 621408793

☑ **Ceinture et cravates**, Tout, 5.-, Tel. 661498416

☑ **Chaussons fille superfit 27 impecc.**, presque jamais mis car oubliés dans sac de musique, bleu, 27. Lux ville ou Belval, 5.- fixe, Tel. 661260084

☑ **Chaussures en cuir bleu p.30**, 10.-, Tel. 621828438

☑ **Chaussures enfant or avec paillettes - Taille 28**, p.28, b.ét., 5.-, Tel. 691700340

☑ **Chaussures fille Rieker P.31**, 15.-, Tel. 691529759

☑ **Chemise**, Tout t. 134-140, 10.-, Tel. 661498416

☑ **Combishort fille T.11/12 ans "ZARA Girls"**, à volants, vert, ét. impecc., cash sur Lux ville:, 5.-, Tel. 621828438

☑ **Costume**, 6 pièces garçon, veste + chemise + noeud papillon + boléro + 2 pantalons, t. 140 cm, anthracite, tr.b.ét., 20.-, Tel. 691783490

☑ **Doudoune à capuche Lego Wear Ninjago**, avec fourrure amovible, t.140, couleur "Dark Navy", lavage en machine, tr.b.ét., 20.-, Tel. 691783490

☑ **Kimono Judo / Aikido**, enfant T. 120 cm, b.ét., 15.-, Tel. 621244030

☑ **Kimono judo /ikido**, Kimono enfant, T. 130 cm, p. judo et aikido, util. 8x, très bon état, 20.-, Tel. 621244030

☑ **Kommunions Schuhe**, für Mädchen, neu, nie getragen, Gr. 34, von Trotty, n.p.: 65-, 25.-, Tel. 691580491

☑ **Lot de vêtements fille T. 8-10 ans**, vestes, pantalons, leggings, pullovers, sweat shirts, t.b. ét, Le lot: 120.-, Tel. 621743950

■ **Lot vêtements fille**, divers prix selon lot, demandez le lien internet pour le détail, lot 146/152 ou petit lot 134/140 veste robe jeans 33.-, 25.-, Tel. 691529759

☑ **Mocassins garçon**, noir, p.36, tr.b.ét., 10.-, Tel. 691783490

☑ **Moon Boots orig. Tecnica 31-34**, utilisées seul. 3x, état comme neuf, violet foncé, prix neuf: 85.-, p.v., 20.- fixe, Tel. 621316699

☑ **Nouveau lot de vêtements fille 158/164**, 22 pièces, 25.-, Tel. 691529759

☑ **Nouveau lot fille 146/152**, 18 pièces, 25.-, Tel. 691529759

☑ **Pantalon à carreaux garçon Brookfield T. 134 cm**, italien, garçon, produit Simonetta, 100% coton, tard automne/hiver, coul. marron, 25.-, Tel. 621244030

☑ **Pantalon de costume Garçon**, Noir t. 134 Slim, 5.-, Tel. 661498416

■ **Pantalon équitation, noir**, 10/12 ans, région nord Lux., 15.-, Tel. 621468018

☑ **Patalon gris uni Fille "ONLY" T.34**, neuf, coupe ample, longueur cheville, ceinture à nouer, p.n.: 39,90-, p.v.: 10.- cash, Tel. 621828438

☑ **Peignoir bleu**, taille Medium, 5.-, Tel. 661498416

☑ **Robe blanche Kids by Gemo, fille T.12 ans**, nve, doublée dentelle blanche, parfaite pour communion, mariage, anniv., etc., 10.-, Tel. 621828438

☑ **Robe de communion**, robe 3 pces + accessoires (gants, sac, voile), 250.-, Tel. 691150166

☑ **Robe de communion**, robe 3 pces, jupe voile, top en dentelle, veste satin, jamais utilisée, 150.-, Tel. 691150166

☑ **Robes jeune fille**, t.S/14-16 ans, coul. variées, 5.-, Tel. 661498416

☑ **Rückenschutzweste**, für junge Reiter, Gr. YS, für Kinder von 8-12 Jahren da größenverstellbar, schwarz, unfallfrei, 18.-, Tel. 621267721

☑ **Sport veste**, 5.-, Tel. 661498416

■ **Superfit chaussures de sport**, pointure 35, utilisées 1x semaine pour gym, usure extérieure sur pointes, 10.-, Tel. 691529759

☑ **Tout nouv. lot fille 158/164**, description sur demande +/- 20 pièces, 25.-, Tel. 691529759

☑ **Tr. belle tunique de gym**, bonne qualité, 4-6 ans, 20.-, Tel. 621408793

☑ **Tricot et Short Basketball**, Nike, pour garçon, taille XL, noir/blanc, tricot réversible, état neuf, le set pour, 10.-, Tel. 621267721

☑ **Tricot et short Basketball Champion**, taille enfant L, état impeccable, le set pour, 10.-, Tel. 621267721

☑ **Veste bleue garçon automne/printemps T.6 ans**, à tirer, avec capuchon, util. 1x, taille 134cm, comme neuve, 5.-, Tel. 621244030

☑ **Veste d'hiver camouflage t.152**, doudoune avec capuche, en motif camouflage, pour garçon, taille 152 cm, très chaude, comme neuve, 15.-, Tel. 621244030

☑ **Veste d'hiver Spiderman t.128**, avec image de Spiderman, capuche amovible, fermeture éclair, tr. chaude, 10.-, Tel. 621244030

☑ **Veste en jean River Island**, t.UK XS, avec capuche et manches en coton gris clair, état impecc., Lux.-ville, 10.-, Tel. 621828438

☑ **Veste et pantalon fille 11/12 a**, 11-12 ans, ét. neuf, Zara Girls, bleue marine doublée et pantalon beige avec ceinture fine marron, 15.-, Tel. 621828438 à Lux.-ville

■ **Veste fille, en peluche beige**, taille 122/128, toute douce, b.ét., 15.-, Tel. 621468018

☑ **Veste hiver fille T.128**, avec images Elsa + Anna, capuche amovible, fermeture éclair, tr. chaude, 15.-, Tel. 621244030

☑ **Veste imper. Playshoes T.98**, bon état, polaire intérieur peut être enlever, veste souvent demandée par l'école, 20.-, Tel. 661926140

☑ **Veste noire + gilet sans manches T.8**, veste permet d'ajouter le gilet de sécurité car moins épaisse, 40.-, Tel. 691529759

☑ **Veste Zara hiver fille 13/14 a**, beige av.capuche, Lux.-ville, prix neuf: 50.-, p.v., 15.-, Tel. 621828438

☑ **Vêt. pour enfants (filles)**, 4 tops, 1 hoodie, 1 pullover, 1 blouse, 4 t-shirts, taille: 12 ans, 70.- à disc., Tel. 621649655

■ **Vêtements blanc-écru fille**, 2 robes T 146, gilet T 164, veste imitation cuir, articles couleur beige clair, pièce/, 15.-, Tel. 621468018

☑ **Vêtements été fille (104-116)**, beaux vêtements été fille, robes, T-Shirts, jupes, Shorts, cardigans, en très bon état, 3 pièces/, 10.- fixe, Tel. 621408793

■ **Vêtements garçons été taille 80-110**, 3 pyjamas, 2 paires de chaussons (taille 19), 2 gigoteuses, 4 collants, 3 bavoires, 3 bonnets légers, 2 bonnets (bébé), tout pour 50€ ou vendu aussi séparément, photos sur dde, 50.- à disc., Tel. 691661425

Kinder Zubehör

ENFANTS ACCESSOIRES

☑ **2 Patins à roues alignées pour enfant**, différents pour enfant (EUR 25 et 30) avec équipement de protection. Marque, Rollerblade. Taille, 36 et réglable., 30.- fixe, Tel. 661333041

☑ **Adaptateurs Bugaboo**, pour siège bébé, 15.- fixe, Tel. 621263454

☑ **Aufbewahrungsbox**, um Spielsachen im Auto zu verstauen, 5.-, Tel. 691390251

☑ **Bubble Bum Réhausseur**, Siège auto voyage, 15.- fixe, Tel. 691619669

☑ **Cartable sac à dos Hedgren**, rouge, exc. état, Lux.-ville, 10.-, Tel. 621828438

■ **Chaise haute**, A saisir chaise haute bébé très bon général Coloris gris et orange. A venir chercher sur place, 30.- fixe, Tel. +33382340739

☑ **Chaussures Geox P.34**, état neuf, 5.-, Tel. 691167182

☑ **Couvre-lit et coussin pour enfants**, Couette pour enfants (100x135cm), lavable de la marque Julius Zöllner. Chaud, compensant la température, léger, lavable, 29.- fixe, Tel. 228583

☑ **Couvre-lit pour enfants**, Couette pour enfants (100x 135 cm), lavable de la marque Odenwälder BabyNest. Chaud, compensant la température, léger, lavable, 9.- fixe, Tel. 228583

☑ **Décoration murale Clown**, H: 58cm, 10.-, Tel. 621828438

☑ **Digitaler Thermometer**, Norden Lux., 25.-, Tel. 691375574

☑ **Draps-housse**, 4 draps- housses en coton, bon état. Taille 70 x 140 (lit d'enfant standard). Aussi disp. séparément, 12.- fixe, Tel. 228583

☑ **Fahrradkörbchen**, rot, 3.-, Tel. 691390251

☑ **Fauteuil pivotant cocoon bleu**, chaise Ikea enfant, fauteuil enfant Lomsk IKEA Mersch, 25.- fixe, Tel. 691832906

☑ **Housse d'oreiller**, taie d'oreiller colorée en bon état d'IKEA pour oreillers d'enfants, 2.- fixe, Tel. 228583

☑ **Isofix**, bon état, 45.- fixe, Tel. 691313523

☑ **Kinder Garderobe Mertens Kunst Nr 3101 Max**, 10.-, Tel. 359263

☑ **Kinderhelm**, 4.-, Tel. 691390251

☑ **Kinderkleiderhaken**, in Form eines Zuges, 4.-, Tel. 691390251

☑ **Kinderpark**, Gebraucht, guter Zustand, Größe: 1 m x 1m, 40.- fixe, Tel. 621159080

☑ **Kindersitz**, Marke Kiddy Comfort Pro, für Kinder von 9- 36 kg, 80.- fixe, Tel. 621159080

☑ **Lit d'appoint gonflable 2en1**, av. couette intégrée, lavable en machine, av. sa housse de transport incluse, le sac se transforme en lit en un clin d'œil. Idéal pour camper ou dormir chez les copains, 25.-, Tel. 621141534

☑ **Maxi Cosi Rodi XR**, 15-36 kg, gris/noir, jamais accidenté, lavé alternativement Römer Kid Highline gris clair/beige au même prix, 25.-, Tel. 429675

☑ **Pafonnier chambre enfant 230V**, sans ampoule, 8.- à disc., Tel. 621302223

☑ **Patins à glace Fila**, état neuf, p.32-35 (taille variable), acheté à la Citabel, 30.-, Tel. 621302010

☑ **Petit sac à dos "ourson"**, neuf, Lux.-ville, 10.-, Tel. 621828438

■ **Plumier moyen Kipling**, extérieur tr.b.ét., intérieur traces d'usure normale, 25.-, Tel. 691529759

☑ **Porte bébé Deuter Kid Comfort**, très peu utilisé, PN.: 320.-, PV.: , 90.- fixe, Tel. 621213771

☑ **Porte-manteau Haba Fée Rosalie**, tr.b.ét., 25.-, Tel. 621408793

☑ **Potti für Kleinkinder**, 4.-, Tel. 691390251

☑ **Poussette avec nacelle Jane**, de Jane avec nacelle qui peut servir de siège voiture, housse de pluie, PN.: 600.-, PV.: , 180.- à disc., Tel. 621213771

☑ **Protège bébé escalier**, "Munchkin", 76- 82 cm, blanc, 30.- fixe, Tel. 621611739

☑ **Protège-matelas**, 2 protège-matelas pour lit d'enfants, 9.- fixe, Tel. 228583

■ **Réducteur de toilette portable Coscella**, livré avec sacs jetables, 10.-, Tel. 691370275

☑ **Réducteur WC pour enfant**, bleu, b.ét., 6.-, Tel. 621195505

☑ **Römer Kid Highline**, 15-36 kg, gris clair/beige, jamais accidenté, lavé, alternativement Maxi Cosi Rodi XR gris/noir au même prix, 25.-, Tel. 429675

☑ **Sac à dos Kipling**, trousse à l'intérieur, extérieur très propre, une tache intérieure et usure normale, 95.-, Tel. 691529759

■ **Sac à dos Kipling bleu**, avec sa mascotte. Excellent état, 10.-, Tel. 621828438

☑ **Sac à dos Scout fille**, 20.-, Tel. 691676722

☑ **Sac à dos Scout garçon**, 20.-, Tel. 691676722

☑ **Scout Schulranzen**, sehr guter Zustand, integriertes Licht im Deckel, Hesperange, 38.-, Tel. 368647

☑ **Siège auto / réhausseur Kiddy Cruiserfix pro**, Groupe 2/3, +12 ans, 15-36 kg, tr.b.ét., 70.-, Tel. 691478861

☑ **Siège auto Chicco groupe 1-2-3**, 9 à 36 kgs, 75.- à disc., Tel. 691444676

☑ **Siège auto Roemer Duo**, 10.-, Tel. 691167182

☑ **Siège enfant p. vélo Römer Jockey Relax**, b.ét., poids: 9-22 kg, âge: 9mois - 4ans, 50.-, Tel. 691700340

☑ **Siège enfant Römer Universal**, 15-36kg, système isofix, b.ét., 100.-, Tel. 621503178

☑ **Tapis 100x160**, pour chambre enfants, très bon état sans tâches, 25.-, Tel. 621149294

☑ **Tr. belle boîte à goûter Cars**, nve et jamais utilisée, 5.-, Tel. 691700340

☑ **Trolley**, 20.-, Tel. 691676722

Kinder Spiele-Spielsachen ENFANTS JEUX-JOUETS

☑ **2 draisienne Décathlon oranges**, tbét., la pce: 35.- ou les 2/, 50.-, Tel. 661601207

☑ **2 jeux ludiques premier âge**, en parfait état, comme neufs (voir photo), 8.-, Tel. +32486799941

☑ **2 puzzles observation DJECO 200 pièces**, à pde 7 ans, sur équitation et sur l'attaque, 10.-/puzzle, les 2 pour, 18.-, Tel. 621828438

☑ **2 tricycles Pucky**, sont aussi vendus séparément, avec barres pour pousser et paniers (pas sur les photos), le tricycle coloré 20.- à disc., le vert 60.-, Tel. 621750315

☑ **Accessoires filles**, Merl, 4.-, Tel. 621638922

☑ **Angelspiel**, Merl, 5.-, Tel. 621638922

☑ **App. photo Vtech Kidizoom Twist**, rose, 4-10 ans, objectif rotatif intégré 2MP, écran couleur 1.8 pouces, flash et zoom x 4, jeux, lecteur MP3 et vidéos, trucs, enreg. vocal, autoportrait, caisson anti-choc, casque audio, câble TV, bon état, prix neuf 130.-, p.v., 20.-, Tel. 621316699

☑ **Ballon**, très bien pour jouer, Merl, 5.-, Tel. 621638922

☑ **Barbie et vét.**, Merl, 10.-, Tel. 621638922

☑ **Belle maison-château à jouer**, bois massif, 52 x 58 x 42cm, peu utilisée, état quasi neuf, prix neuf: 110.-, p.v., 50.-, Tel. 621255502

☑ **Bébé**, tr.b.ét., 8.-, Tel. 621638922

☑ **Blauer Wecker Jako-o**, für Kinder, 9.-, Tel. 691390251

☑ **Boiclier et casque**, 5.-, Tel. 661498416

☑ **Boîte magique cirque de Fisher Price**, tr. belle, b.ét., 5.-, Tel. 691700340

☑ **Caddy**, 58cm x 28cm x 40cm, 2.-, Tel. 691167182

☑ **Carrera voiture télécommandée Racing Machine**, 50.-, Tel. 26094745

☑ **Chaussures d'athlétisme p.35**, neuves, Lux.-ville, 15.-, Tel. 621828438

☑ **Cheval bâton jouet**, à enjamber, très doux à caresser, bruit de cowboy en fanfare quand on presse une oreille, h.: 55cm bâton, 80cm av. tête, exc. ét., 15.-, Tel. 621828438

☑ **Chien qui parle**, neuf, Merl, 20.-, Tel. 621638922

☑ **Circuit Train**, locomotive train fonct. sur piles (pas incl), effet fumée, 10.-, Tel. 691783490

☑ **Crochet**, Handmade, largeur +/-45cm, 30.-, Tel. 691300498

☑ **Cuisine Minnie Mouse**, montée, à venir chercher à Merl, 10.-, habits et chaussures filles, 2-3 ans, 15.- ou les 2 à, 20.-, Tel. 621638922

☑ **Déguisement Reine des Neiges**, t. 5-6 ans, neufs, prix unitaire, 15.-, Tel. 621141534

☑ **Doudou Sterntaler**, tr.bét., belle musique, Merl, 15.-, Tel. 621638922

■ **Draisienne Decathlon**, parfait état, idéal pour apprendre à rouler sur cycle 2 roues, 20.-, Tel. 691370275

☑ **Dreirad Littlelikes**, modifizierbar zum schieben oder selber fahren, mit Stange lenkbar, 20.-, Tel. 621753144

■ **Educo**, 19.-, Tel. 621480464

☑ **Ezyroller rouge**, Kart sans pédales ni chaîne, la couleur est délavée, bon état général, 25.- fixe, Tel. 661255250

☑ **Figurine Ultimate Warrior**, Unmatched Fury, 100.-, Tel. 565611

☑ **Figurine Undertaker**, 30 CM, 100.-, Tel. 565611

☑ **Fisher Price Clown**, Vintage, 1984 Fisher Price Dress Me Clown, Learn to Dress Buttons & Toes, 20.-, Tel. 359263

☑ **Fisher Price Lerntisch**, table d'éveil Fischer Price, neuve, encore dans son emballage d'origine, 20.- fixe, Tel. 691583022

☑ **Go-cart maxi**, 0-99 ans, 175.- à disc., Tel. 621668492

☑ **Golf enfant**, 2.-, Tel. 691167182

■ **Gr. Plüsch Schäferhund**, legend, schwarz, gelb, braun, Länge 1,10m, Preis nach V.B., Tel. +4965879536

■ **Grande peluche Panda**, 3.-, Tel. +3263216322

■ **Grande vente privée de jouets**, de toutes sortes, jouets bois, décoration, peluches, livres, prix à discuter, sur RDV uniquement, près Saeul, 10.-, Tel. 691351072

☑ **Halloween**, exc.ét., 10.-, Tel. 621638922

☑ **Hippopotame à bascule**, vert, tr.b.ét., 50.-, Tel. 621248632

☑ **Hopsball**, für Mädchen, 3.-, Tel. 691390251

☑ **Inline Rollers**, Pointure 32-37, 35.- fixe, Tel. 691619669

☑ **Jardin à construire**, exc. ét., Merl, 10.-, Tel. 621638922

☑ **Jeu 1er âge Nature Découverte**, jeu en parfait état. Mon premier jeu d'association. Amusant pour découvrir les animaux, 10.-, Tel. 621141534

■ **Jeu de construction "Rainbow Jumbling Tower"**, à pde 6 ans, 5.-, Tel. 621828438 Lux-ville

☑ **Jeux à bascule Smoby**, otarie, 2 sièges ergo. et conf., assise centrale, 2 poignées de maintien, prise d'eau centrale laissant la possibilité de raccorder un tuyau d'arrosage (non fourni), 23.-, Tel. 621141534

☑ **Jeux en bois 3 D - 1er âge**, 10.-, Tel. 621141534

■ **Kapla Buch**, Neupreis 13,99.-, mit Konstruktions-Beispielen, 6.-, Tel. 621480464

☑ **Kaufladen / étale de marchande**, Étale de marchande Marque Pinolino, 50.- fixe, Tel. 691619669

■ **Kicker**, für Kinder, 45.-, Tel. 748157

☑ **Kinderspielsachen**, 4 Spiele für Kleinkinder mit Geräuch siehe Foto, 15.-, Tel. 691390251

☑ **Kleine Discokugel für Kinder**, 3.-, Tel. 691390251

☑ **Laufstuhl**, in der Höhe verstellbar, 20.- fixe, Tel. 621159080

☑ **Lego City - 60067**, Hélicoptère, La Poursuite en Hélicoptère, set complet avec notices de construction, 28.-, Tel. 621681651

☑ **Lego City 60019 Avion**, de voltige, set complet avec notices de construction, 20.-, Tel. 621681651

☑ **Lego Classic 4-99 ans**, 15.-, Tel. 621141534

☑ **Lego creator 31028**, L'hydravion, set complet avec notice de construction, 15.-, Tel. 621681651

☑ **LEGO en vrac**, lot de 4 caisses (4x 5 kilos) de LEGO et DUPLO en vrac, 100.- à disc., Tel. 621633822

☑ **Lego friends d'occasion**, jungle/plage: catamaran, tortue/ville: grande piscine, villa, vétérinaire, bar smoothie, boulangerie, pizzeria, camping car, manège, stand limonade, montgolfière, appartement notices incl., état neuf, à partir de 5.-, Tel. 621309465

☑ **Lego Star Wars 75135**, Obi-Wan's Jedi Interceptor, set complet avec notice de construction, 40.-, Tel. 621681651

☑ **Lego technic 42026**, le Bolide, set complet avec notice de construction, 40.-, Tel. 621681651

☑ **Licorne**, parfait état, Merl, 10.-, Tel. 621638922

☑ **Licorne doudou**, tr.b.ét., à Merl, 15.-, Tel. 621638922

☑ **Lit pour poupée**, 48 cm x 31 cm x 29 cm, 3.-, Tel. 691167182

☑ **Livre Puzzle Oui Oui**, proposant 5 puzzles de 12 pièces et une petite histoire pour les accompagner, 10.-, Tel. 621141534

☑ **Livres éducatifs 5 mois - 5 ans**, l'unité, 5.-, Tel. 621141534

☑ **Lot de petits camions et pelleuse**, 30.- à disc., Tel. 621495102

☑ **Maison poupée**, Kaylee, neuve, 160.-, Tel. +33686749065

☑ **Méga Blocks Maxi baril ferme**, tr.b.ét. Dans un bac Mega Bloks, avec un couvercle sur lequel vous pouvez construire vos modèles! Idéal pour les enfants âgés d'un an et plus, 20.-, Tel. 621141534

☑ **Mini ping pong**, Mini raquettes, deux filets extensibles, état neuf, 10.- fixe, Tel. 691284230

☑ **Mon 1er jeu de parcours**, un premier jeu de société pour s'amuser à plusieurs, adapté aux petits pour apprendre à jouer avec des règles. Permet de se familiariser avec les couleurs. Pour jouer jusqu'à 4 joueurs, 10.-, Tel. 621141534

☑ **Mon 1er puzzle des animaux**, on découvre avec les tout petits les aventures rigolotes de Glouton le cochon, Biscotin le chien, Picotin le lapin et Pacha le chat. Bébé doit jouer avec chacune des deux histoires, reliant les pièces du puzzle au bon endroit de l'histoire ! - Un très joli coffret contenant les 4 pièces du puzzles et les deux livres tout carton, pour un vrai moment de partage, 15.-, Tel. 621141534

☑ **Ordinateur éducatif Barbie**, PC électronique Mattel - La malette magique de Barbie. Composé de 20 jeux et activités. Pochette transportable séparée, 20.-, Tel. 661756451

☑ **Patins à glace et rollers Cox Swain**, pour enfant, réglable sur 4 tailles (XS 29-32) sans outils, tr.b.ét., 25.-, Tel. 691478861

■ **Patins à roues alignées**, pour enfant, avec équipement de protection neuf, marque: Rollerblade, taille: 36 et réglable, 30.- fixe, Tel. 661333041

☑ **Peluche de Pluto**, peluche officielle des studios Walt Disney, 21 cm de hauteur, 8 cm de largeur. Produit neuf, 7.- fixe, Tel. +3263216322

☑ **Peluche interactive Furby**, Modèle A3123/39834, état comme neuf, 10.-, Tel. 691167182

☑ **Peluche Panda 135 cm**, neuf, marque Nicotoy, 40.- à disc., Tel. +3263227995

☑ **Perruque égyptienne**, pour Halloween, 5.-, Tel. 661498416

☑ **Pingouin avec musique**, neuf, Merl, 40.-, Tel. 621638922

☑ **Pinolino berceau/ armoire**, poupée en bois massif marque Pinolino, 100.- fixe, Tel. 691619669

☑ **Playmobil 1.2.3 - Coffret grand zoo**, état comme neuf, 25.- fixe, Tel. 621690283

☑ **Poupée qui parle**, tr.b.ét., 15.-, Tel. 621638922

☑ **Poupée qui parle**, Merl, 15.-, Tel. 621638922

☑ **Poupée qui parle**, Merl, 15.-, Tel. 621638922

☑ **Poussette pour poupée, vintage**, parfait état, 8.-, Tel. 661290219

☑ **Poussette pour poupée, vintage**, parfait état, Tel. 661290219

☑ **Puzzle Cendrillon 45 pièces**, tr.b.ét., 10.-, Tel. 621141534

☑ **Puzzle Djeco 200 p. EGYPTTE**, avec poster, exc.état, 10.-, Tel. 621828438 Lux-ville

☑ **Puzzle Oui Oui**, parf. ét., 45 pces, 10.-, Tel. 621141534

☑ **Puzzle secrets de princesses 100 p. Jonod**, dans une jolie valisette ronde facile à transporter, neuf, 15.-, Tel. 621828438 sur Lux-ville

☑ **Puzzle Tom et Jerry - 35 pièce**, 5.-, Tel. 621141534

☑ **Puzzles**, 10 ./unité. Puzzles : Oui Oui (45 pièces), Little Pony (30 pièces), Arielle La Petite Syrène (15 pièces), Macro Puzzle Chevaux Château (24 pièces), 10.-, Tel. 621141534

☑ **Pyjamasques**, Merl, 15.-, Tel. 621638922

☑ **Quizzy Hello Kitty**, 10.-, Tel. 621141534

☑ **Robe de princesse, t.6-8 ans**, magnifique déguisement Oxybul éveil et jeu, parfait état, Lux-ville, 15.-, Tel. 621828438

☑ **Roller fille Decathlon**, Patins à roulettes fille, Decathlon, très peu utilisé, T: 35-38, 15.- fixe, Tel. 691832906

☑ **Spiele: Xoomy und BB Spiel**, Mahlspiel, Spiel mit Bällen für Kleinkinder, 8.-, Tel. 691390251

■ **Table Kicker Foot**, PN: 350.-, PV: 180.- à disc., Tel. 661331102

☑ **Table Maquillage avec tabouret**, 75cm x 46cm x 25cm, avec son/lumière, 3.-, Tel. 691167182

☑ **Tablette éduc. Vtech Storio 2**, rose, 3-9 ans, écran couleur tactile, caméra 180°, lecteur MP3 et vidéos, 4 jeux, sacoche de transport (sac à dos), adaptateur 230V, b.ét., p.n. 200.-, p.v., 30.-, Tel. 621316699

☑ **Teddy**, b.ét., Merl, 5.-, Tel. 621638922

☑ **Teddy**, Merl, 5.-, Tel. 621638922

☑ **Tente de jeu Ikea**, permet de créer son propre petit coin, pour jouer ou pour se reposer, à partir de 18 mois, 10.-, Tel. 621141534

☑ **Traineau 3.-**, Tel. 661498416

☑ **Tricycle enfant**, orange bleu, de 18 mois à 4 ans, avec ceinture et frein à main, 25.- à disc., Tel. 621195505

☑ **Tricycle Smoby**, évolutif, 25.-, Tel. 621495102

☑ **Trottinette 3 roues enfant**, 50.-, Tel. 665611

☑ **Trottinette à 2 roues**, exc. ét., cse déménag., Lux-ville, 10.-, Tel. 621828438

■ **Trottinette enfant Miko (Suisse)**, 2 roues avant et une arrière avec frein, pour enfant jusqu'à 8 ans environ, bon état, Marque Miko (la meilleure sur le marché), 40.- fixe, Tel. 691376231

☑ **Trottinette électr. Razor E90 rose**, pour enfants à partir 5 ans, tr.b.ét., 40.- fixe, Tel. 621193570

■ **Trottinette genre Micro Silver**, 2 roues alu brossé finition Sand, frein roue arrière, système de pliage. Idéale pour les débutants et pour utilisateurs d'un poids maxi de 100kg. (objet peu utilisé, la photo est indicatif), prix neuf: 100.-, p.v., 50.-, Tel. 661890015

☑ **Tunnel de jeu Ikea**, pas de montage, facile à utiliser, plier en accordéon pour faciliter le rangement, à partir de 18 mois, 10.-, Tel. 621141534

☑ **Valise**, avec son/ illumination, 3.-, Tel. 691167182

☑ **Voiture moto**, b.ét., Merl, 30.-, Tel. 621638922

☑ **Voitures Vtech**, tr.b.ét., av. batteries, chansons en français et allemand, Merl, 15.-, Tel. 621638922

☑ **Vtech musique**, parfait état, chansons en français, avec batteries, Merl, 20.-, Tel. 621638922

☑ **Zeitlernspiel**, Wecker um mit den Kleinen die Uhr zu erlernen, 4.-, Tel. 691390251

Recherche/Suche

■ **Ch. tout objet Carrera 124 ou 132**, evolution ou digital, Tel. 621143185

Teenager Kleider ADOS VÊTEMENTS

☑ **Baskets Converse**, Fleurs, Taille. 37, vert Converse, Taille. 35, 5.-, Tel. 661498416

☑ **Chaussures**, p. 39, jamais utilisées, 40.-, Tel. 621276499

☑ **Chemise et jeans**, Tout t. 164, 20.-, Tel. 661498416

☑ **Chemise, pull et t-shirt**, Tout t. 152, 20.-, Tel. 661498416

■ **Geox Respira noir p.38**, presque pas portées, demander photo par email, 50.-, Tel. 691529759

☑ **Jeune fille - tops**, t. small, 10.-, Tel. 661498416

☑ **Lot vêtements fille 158/164**, jeans, T-shirt manches longues, ensemble T-shirt et corsaire, pull, T-shirt manches courtes, top, 7x T-shirt été, 19.-, Tel. 691529759

☑ **Manteau de lain**, gris, fille, t. small / 32, 10.-, Tel. 661498416

☑ **Manteau de laine vert**, fille, t. small / 32, 10.-, Tel. 661498416

☑ **Manteau marron fille**, t. small / 30, 10.-, Tel. 661498416

☑ **Pantalons de Costume Ado**, Noir t. 152, 5.-, Tel. 661498416

☑ **Pantalons et jeans**, Tout t. 32-34, 20.-, Tel. 661498416

☑ **Pull jeune fille**, t. small, 5.-, Tel. 661498416

☑ **Robe jeune fille**, noir, t. small, 10.-, Tel. 661498416

☑ **Robe jeune fille**, t. small, 10.-, Tel. 661498416

☑ **Robe jeune fille**, fleuri, t. small, 10.-, Tel. 661498416

☑ **Robe jeune fille**, violette avec noeud, t. small, 10.-, Tel. 661498416

☑ **Robes jeune fille été**, tout t. small, 10.-, Tel. 661498416

☑ **Short - Fille**, tout, t. 28-32, 10.-, Tel. 661498416

☑ **Veste de costume Calvin Klein**, bleu marin, t. 146-152, 5.-, Tel. 661498416

■ **Veste hiver fille**, t. 170, mauve avec laine intérieure et capuche, 15.-, Tel. 621468018

Teenager Zubehör ADOS ACCESSOIRES

☑ **Chaussures de foot en salle Adidas Copa**, p.37 1/3, peu portées, tr.b.ét., 15.-, Tel. 621681651

☑ **Sac/ cartable Converse**, neuf, cse dble emploi, Lux-ville, 10.-, Tel. 621828438

Teenager Spiele-Spielsachen ADOS JEUX-JOUETS

■ **Collection de guitares enfants**, Burswood, Ready Ace 15.-, Lexybook Millnot's 25.-, Disney 25.-, Gewa Classica 55.-, Ukulele Tenson 25.-, guitalele Yamaha 30.-, guitares adultes classic, Folk-Country 55-75.-, guitares électriques 80-90.-, amplificateurs Ibanez, Peavy, Laney, Phoenix, Park, tenson 25-65.- tout fonctionne bien., Tel. 548552

☑ **Racing wheel + pedals**, compatible PS4, PS3, XB1 et PC, et jeu F1 (PS4), très peu utilisés, 29.-, Tel. 431181

☑ **Trampoline Domyos MT100**, diam. trampoline 1016mm, tapis centrale 750mm, haut. 230mm, poids max. pers. 80kg, poids trampoline 7kg, état neuf, livraison poss., prix magasin: 160.-/180.-, p.v., 90.- à disc., Tel. 691700340

Möbel MEUBLES

■ **2 chaises hautes bébés jumeaux**, jusqu'à 15kg, 100.- fixe, Tel. 691881919

☑ **2 lits simples enfants jusque 9-10 ans**, blancs, 160x70, avec sommiers et matelas si besoin, tr.b.ét., disponibles de suite, 50.-, Tel. 691376231

☑ **Armoire Ikea Mammut**, 50.- fixe, Tel. 691619669

☑ **Barrière de lit enfant**, très belle, ayant peu servi, en très bon état, 50.-, Tel. 621554572

☑ **Berceau à bascule**, en chêne massif, 90 cm, pour bébé ou décoration de plantes vertes, 170.-, Tel. +33680621039

☑ **Bureau Paidi pour élève/ étud.**, 140x 70 cm, caisson avec tiroirs amovible, rouleux inclus, réglable hauteur/ inclinaison, sans la chaise, 150.-, Tel. 691220902

☑ **Chaise enfant Prémaman**, prix neuf 130.-, exc. état, beige et blanche, 70.-, Tel. 621640801

☑ **Chaise haute pour bébé**, en bois, hauteur réglable, 40.-, Tel. 621495102

■ **Chambre à coucher enfant Paidi**, avec lit, armoire, étagère et table à langer sur une armoire à tiroirs, 4 ans, prix neuf 1.950.-, p.v., 650.-, Tel. 691639294

☑ **Chambre bébé**, reconverti en chambre enfant comprenant lit complet, matelas, presque neuf, armoire et commode à linge, 70.- à disc., Tel. 691884014

☑ **Chambre bébé Paidi 0-4 ans**, lit convertible bébé/enfant, matelas, armoire 2 portes, commode, rallonge pour table à langer, chariot, porte-manteau + accessoires, 750.-, Tel. 691375347

■ **Chambre bébé Sauthon**, bleu ciel, lit ev., armoire 2p., commode 3 t., boîte rangements, ét. impecc., 200.-, Tel. 621775589

■ **Chambre de jeune fille**, grande armoire 80.-, bibliothèque 80.-, les deux, 160.-, Tel. 621480464

☑ **Chambre enfant Ikea**, complète: armoire, commode, lit et banc à jouets, avec la chaise cocoon enfant, Mersch Prix total: 120.- fixe, Tel. 691832906

☑ **Chambre enfant Paidi**, en parfait état. Armoire, meuble à tiroirs avec plan à langer, avec 2 lits évolutifs bébé/enfant 140 cm + matelas, coussins et draps divers, 499.- à disc., Tel. 691923365

☑ **Chambre enfants Dearthkids**, lit compact, matelas, sommier, chevet (3 tiroirs), étagère murale, 2 tiroirs rangements, 650.- à disc., Tel. 621149294

☑ **Commode laquée blanche design haut de gamme**, poss. faire table à langer, 2 tiroirs fonctionnels, 3 gds tiroirs, poignées interchang., 84x50x103 cm, sur Esch, 450.- fixe, Tel. 621210469 ou +33621023316

☑ **Garderobe Haba Mia/Pia**, Garderobe décorative Mia/Pia de la marque Haba, 40.- fixe, Tel. 691619669

☑ **Garderobe Haba Pia/Mia**, Garderobe décorative, 73cm hauteur, 40.- fixe, Tel. 691619669

☑ **Kinder-Schreibtisch Bio-Erle**, Emilia von livipur, höhenverstellbar, mit Bio-Öl behandelt, 130 x 86 x 50 - 75 cm, massives Erlenholz Bio, je parle français!, 200.-, Tel. +491708353206

■ **Kinderbett für Baby**, bis 1 Jahr, Tel. 691823534

☑ **Kinderpark**, mit Matratze, Gr.: 97 x97 cm, in der Höhe verstellbar, 25.- fixe, Tel. 621159080

☑ **Kinderschreibtisch in Buche**, höhenverstellbar, in Buche massiv, 120.- fixe, Tel. 691892801

☑ **Kinderzimmer**, Massive Birke, super Zustand, 1.200.-, Tel. 691580491

☑ **Lit bébé**, 62x122 à barreaux en chêne moyen, n'a jamais servi. Etat neuf, 45.-, Tel. +33677124321

■ **Lit bébé en bois**, 200.-, Tel. 621329362

☑ **Lit bébé Sauthon Louisiane**, 76 cmx152cm, bois massif cerisier, non traité, avec roulettes et matelas Stoll, haute qualité, bét., 300.-, Tel. 621195505

☑ **Lit bébé/enfant 0-4 ans Paidi**, lit évolutif, 2 barres amovibles, bois massif, matelas et linges de lit, 150.-, Tel. 691375347

☑ **Lit d'enfant - sapin massif**, forme d'un ours, 2m x 1m avec rouille de lattes, le lit est en sapin massif et naturel, PN.: 700.-, PV.: 180.- fixe, Tel. 621345858 ou +4915140388830

☑ **Lit enfant 140 x 70cm**, motif licorne, avec matelas, acheté 02/2020, 60.- à disc., Tel. +33642185413

■ **Lit enfant démontable**, 166 x 80 x 93cm, avec matelas et duvet, 40.-, Tel. 621503025

☑ **Lit enfant Hasena Space Concept Maxi 403**, avec un bureau en dessous, av. sommier mais sans matelas, 209x99x176, MDF laminé érable, 400.-, Tel. 621765883

☑ **Lit enfant voiture**, comme neuf, p.a.: 500.-, p.v.: 260.-, Tel. 621318880

☑ **Lit évolutif balançoire**, 164x77, avec matelas et linge 110x70, armoire amovible, il devient un lit adolescent, possible de livrer et monter, 300.-, Tel. 621462731

☑ **Lit ludique Fleximo**, échelle, toboggan, sommier à lattes confort, matelas twin, ensemble de rideaux, toit de tente, sécurité anti-chutes, 375.-, Tel. 691296888

■ **Lit pliable Bébéconfort**, 115 x 58 x 87cm, avec matelas et duvet, 60.-, Tel. 621503025

■ **Lit pour enfants**, 100 x 210cm, 200.- fixe, Tel. 691917840

☑ **Lit surélevé Flexa**, bois blanc, bon état, H 170 cm, 150.- à disc., Tel. 691656456

☑ **Lit surélevé Paidi**, 210 x 100 x 180 cm, aspect érable, avec échelle et matelas, 250.- à disc., Tel. 661830915

☑ **Paidi Kinder/ Babybett**, ist gebraucht, lässt sich problemlos zusammenbauen, Maße: 143 cm X 78 cm, mit dabei ist die Matratze und die beiden Bretter, 80.- fixe, Tel. 621159080

☑ **Parc bébé**, marque Geuther, réglable en hauteur et pliable, 20.- fixe, Tel. 661228005

■ **Parc enfant**, b.ét., 60.-, Tel. 691407080

☑ **Porte-manteau Haba**, bon état, 9.-, Tel. 621302223



Fournitures Scolaires

■ **Beaucoup de livres d'histoire**, de littérature et d'art, petit prix, b.ét., Tel. 691394370

☑ **Bureau Moll + extension**, + fauteuil, tr. bon état, livraison possible, 180.-, Tel. 691635059

■ **Calculatrice Casio**, exc.ét., très peu servie, propre, 10.-, Tel. +32485404841

☑ **Calculatrice HP 30S**, neuve, Hewlett Packard Scientifique, affichage sur 2 lignes, fractions et simplifications, constantes physique, 20.-, Tel. 661756451

☑ **Exercice japonais**, cahier d'exercices et d'écriture Japonnais. Ninna no Nihongo.169 pages, 15.-, Tel. 621402475

■ **Livres scolaires**, 8e-13e et World XP, 13.-, Tel. 621391018

■ **Machine à écrire portable**, manuelle, peu util., 25.-, Tel. 548552

☑ **Nappe Monde interactive Oregon**, globe terrestre avec spécificités françaises interactif, géographie plus facile, 30.-, Tel. 621402819

☑ **Nombreux livres niveau faculté**, anglais, sur littérature, civilisation américaine ou anglaise, et œuvres littéraires, divers prix, Tel. +33680621039

☑ **Poubelle Diddl**, b.ét., métal, 1.-, Tel. 621661360

☑ **Sac à dos Burton**, 20.-, Tel. 26094745

☑ **Sac à dos Kipling "Fast"**, volume 6,5l, rouge, petite mascotte gorille fournie, tr.b.ét., 20.-, Tel. 691783490

☑ **Sac à dos Satch 30l**, s'adapte à ttes tailles, tr.b.ét., 35.-, Tel. 661830915

■ **Sac scolaire Kipling + trousse**, avec roulettes, bleu avec points blancs et rouges, 50.-, Tel. 621468018

■ **Sac scolaire Satch + trousse**, assortie, rose avec dessin gris/bleu, tr.b.ét., 70.-, Tel. 621468018



Vêtements



2 costumes, veste noire T.54 + pantalon T.42, veste gris claire T.52 + pantalon T.42, 50.-, Tel. +33678894629 ou +33637223407

☑ 2 costumes homme, gris clair ou beige clair état neuf pantalon: 42 veste: 56, par costume, 30.-, Tel. +33637223407

☑ 2 costumes homme, gris ou beige rayé pantalon: 50 veste: 58 portés 1x, état impecc., pce, 40.-, Tel. +33637223407

☑ 2 pantalons costume, noir et gris, T.42, tr.b.ét., 20.-, Tel. +33678894629 ou +33637223407

☑ 3 costumes noir-gris, veste: 52, pantalon 44, tr. peu portés, 25.-, Tel. +33637223407

■ 4 imperméables, T.52, jamais porté, 35.-/les 4 ou 12.-/pce, Tel. 691394370

☑ 4 pantalons en jeans neuf, t.36, long. 30 pour personne de +/- 165-175cm, prix neuf: 40.-/pce, p.v., 25.-, Tel. 691147304

■ 5 jeans de marque, G-Star, size 31 + 30, 2x 50.-, Levi's 511 Slim30.-, Zara Man, t. 40, 15.-, Staff P500, t. 28, 50.-, 195.-, Tel. +33678894629

☑ **Armani jogging noir 100% coton**, neuf, jamais utilisé, prix boutique 110.-, taille M, authentique, 45.- fixe, Tel. 621121065

■ **Blouson gris homme**, de Zara, neuf, t. XL, 15.-, Tel. 621258580

■ **Blouson homme**, mouton retourné, t. 48, peu porté, ne répond pas aux numéros cachés, 240.- à disc., Tel. 661160562 ou 550508

☑ **Blouson homme Zaak Men**, noir, collection dessin dragon rouge dans le dos, jamais porté, t.XL, 55.-, Tel. +33678894629 ou +33637223407

■ **Blouson jeans noir Latino neuf Kenzo**, Tomcat, t. XL, avec doublure amovible, 25.-, Tel. 691394370

☑ **Blouson noir Balmain**, en cuir d'agneau, taille 40, état neuf, laisser un message par sms, 600.-, Tel. +33678894629 ou +33637223407

☑ **Blouson Strellson t. 48**, prix boutique 199.-, tr.b.ét., 35.- fixe, Tel. 621121065

☑ **Casquette Breitling**, nve, bleu foncé, jamais portée, 40.-, Tel. 691483709

☑ **Chaussures chic Richelieu**, cuir, marron, modèle Schumann de Finsbury, pointure 9 équivalent à 43, 70.-, Tel. +32468322153

☑ **Chaussures chic Richelieu**, cuir, marron, modèle Goldwing de Finsbury, pointure 8 1/2, équivalent à 42, 70.-, Tel. +32468322153

☑ **Chaussures cuir bleu platine**, modèle Giulia de Finsbury, pointure 9 équivalent à 43, 80.-, Tel. +32468322153

☑ **Chaussures cuir noir chic**, Richelieu, mod. Capri de Finsbury, pointure 9,5 équivalent à 43,5, 80.-, Tel. +32468322153

■ **Chaussures de bowling**, pointure 41, coul. blanche, bon état, 8.- à disc., Tel. +3263216322

☑ **Chaussures de séc. P.46**, pour travaux forestiers Kox, tbét., peu util., 35.-, Tel. +33771149629

☑ **Chaussures Dolomite**, p. 39, 25.-, Tel. 329919 ou 661329919

☑ **Chaussures militaires beiges P.47**, hautes, étanches, neuves, jms util., 35.-, Tel. 691226847

☑ **Chaussures neuves Le Coq Sportif**, p. 44, jamais mises, 30.- à disc., Tel. 621500432

☑ **Chaussures Richelieu cuir gold**, chic, modèle Belair de Finsbury, pointure 9 équivalent à 43, 70.-, Tel. +32468322153

☑ **Chaussures Richelieu prune cuir chic**, mod. Rameau de Finsbury, pointure 9/5 équivalent à 43,5, 80.-, Tel. +32468322153



☑ **Chemise femme burberry**, blanche cintrée en coton poignée et col en Check taille S, photo sur demande, 60.- fixe, Tel. 621257904

☑ **Chemises**, 3 chemises à porter manches longues et 1 chemise Manche courte, 30.- à disc., Tel. 691226847

■ **Chemises homme modernes**, Kings Road, Marlboro, etc., motifs couleur, t.L et XL, 16 pces manches courtes et longues, 3.-/pce, 10 pullovers homme, divers, 5.-/pce, Tel. 548552

☑ **Chemises hommes**, lot de 12 chemises, très bon état, tailles 45 et 46, confort fit, tour de ventre 140 - 144 cm, Olymp, Eterna, Seidensticker, 8.-, Tel. 359263

☑ **Chemises hommes Eterna**, t.43, confort fit, manches longues, tour de poitrine 134 cm, tour de taille 134 cm, neuves avec étiquettes, pièce, 20.-, Tel. 621763576

☑ **Chemises nves**, encore sous blister, diff. coloris (blanc, bleu) Seidensticker, Olymp, T41-42, 200.- les 10 ou pce, 25.-, Tel. 621394474

☑ **Clarks p. 39.5**, prix boutique 119.-, neuves, jamais portés, 100% cuir, 35.- fixe, Tel. 621121065

☑ **Combinaison cuir moto Spidi**, cuir avec dorsale, taille 46, neuf, jamais utilisé pour taille +/- 1.65 m, 350.- fixe, Tel. 661440035

☑ **Costume homme noir Owk**, t. Slim Fit, entrejambe 77cm, 20.-, Tel. +33637223407

■ **Costume T38**, couleur au choix: brun/bleu foncé/noir. Marque: ZARA, en très bon état, achat en lot ou par pièce, 50.- à disc., Tel. 691994531

■ **Diff. anoraks, blousons, manteaux de pluie etc.**, t. 50, 10.-/pce, Tel. 691394370

■ **Divers costumes de marque**, b. ét., coloris neutres, passés au pressing, t. 50, 52, 98, 102, pce, 30.-, Tel. 621394474

☑ **Divers jeans de marques**, diverses tailles, état neuf, 30.-, Tel. +33637223407

☑ **Footjoy Hyperflex 2 BOA - 45**, tr. belles chaussures de Golf gris / argent, tr.b.ét., p.45, prix neuf: 220.-, p.v., 50.-, Tel. 691700340

☑ **Jeans homme**, bleu ciel avec trous et extensible taille: XL jamais porté état neuf, 15.-, Tel. +33637223407

■ **Jeans homme**, Levis, Armani, Zara Men etc., 30.-, Tel. +33972969736

☑ **Jeans Levis modèle 751**, de 10 à 20.-, homme, noir ou bleu, tr. b. ét. ou usure normale, 20.-, Tel. 691529759

☑ **Jeans troué bleu marine**, t.42/44, 20.-, Tel. +33637223407

☑ **Lot 1: garçons (M) 21 pièces**, 3 jeans Ubrangles, Levis, Desigual, W30L32, W29L32, 13-14, bermuda, 5 pulls Mustang, Zara, Brice, 12 T-Shirts, 40.-, Tel. +3263388996

☑ **Lot 2: garçons (S) 22 pièces**, 3 jeans noir, (taille 164-170), 1 jogging, 3 T-shirts manches longues, 7 Pulls, 1 gilet, 7 T-shirts, 40.-, Tel. +3263388996

☑ **Lot vêtements 8 ans**, environs 40 pièces, tout en excellent état, lavé et repassé, non-fumeur, pas d'animaux, 45.- fixe, Tel. 661624400

☑ **Magnifiques et confortables bottines hautes Homme Carrera Tennessee NBK p.46**, neuves, 40.-, Tel. 691700340

☑ **Manteau cuir**, Manteau ¾ homme, cuir fourré naturel. Taille 46 de marque Luis Granada, couleur gris souris, état neuf, 50.-, Tel. +33616909504

■ **Manteau en cuir noir**, t. 54, fermeture croisée, épaulettes et ceinture, tr.b.ét., 200.-, Tel. +3263388455

■ **Manteau hiver**, prix neuf 400.-, orig. Loden Steinbock, bleu foncé, t. 52/54, jamais porté, 80.- à disc., Tel. 691394370

☑ **Manteau Kenzo**, noir, 102cm, taille 50, ét. neuf, Kenzo L: 102cm / t.: 50, état neuf, 60.-, Tel. +33678894629 ou +33637223407

☑ **Mocassins daim marron Verona de Finsbury**, p. 9 équivalent à 43, 70.-, Tel. +32468322153

☑ **Mocassins noirs TOD's**, pointure 9, équivalente à du 43 1/2, taille française, 70.-, Tel. +32468322153

■ **Pantalon LeeCooper homme**, neuf, Mensoriginals, LC10ZP fabric 5120 black(noir) waist36 et leg34, neuf étiquette, photos dispo., 40.-, Tel. +3263216322

■ **Pantalons et chemises Hugo Boss**, Zilten T. 36/36, S. Oliver, T Hilfinger mise en green, beaucoup de chemises XXL mais taille petit, tout, 29.-, Tel. 621391018

☑ **Parka Boss cuir noir**, poches plaquées, doublure matelassée hiver, t.50 (1.78m), exc.ét., Lux.-ville, 125.-, Tel. 621454218

☑ **Petite veste sans manches pour serveur**, à porter par dessus chemise, serveur hôtellerie, fait main, taille 38/40, 10.- fixe, Tel. 691226847

■ **Pferdelederjacke**, braun, Gr. XL, N.P. 750.-, V.P. 180.-, schwarze Camp David Jacke, Gr. L, N.P. 400.-, V.P. 170.-, Tel. 621328053

■ **Plus. vêtements de sécurité forestiers**, t.e M, S et chaussures de sécurité, p.42, tout neuf, prix -50%, Tel. 691654877

☑ **Polo Ralph Lauren 12 ans neuf**, 146/152 cm, noir/ marine/ blanc, 18.- fixe, Tel. 780573839

■ **Salomon X Ultra Noir**, pointure 41 1/3, goretex, état neuf, portées 1x, 95.-, Tel. 691100087

■ **Salopettes / vestes/ pantalon**, bleu de travail avec logo jaune, 19.-, Tel. 621391018

☑ **Short River Woods**, neuf, tailored, beige, t.40, jamais porté, 40.-, Tel. 691483709

☑ **Short River Woods**, neuf, bleu foncé, t.38, jamais porté, prix neuf: 125.-, p.v., 40.-, Tel. 691483709

☑ **Short Tommy Hilfinger**, Taille 31, 41.-, Tel. 621303518

☑ **T-Shirts, jeans, chemises**, ainsi que chaussures P. 40-42, plus de 150 pces de marque, Tail. S et M. - A p.d.i., 5.- à disc., Tel. 691771030

☑ **Tod's mythique**, taille 8, exc. condition, 50.-, Tel. 621275229

☑ **Veste Barbour**, modèle classique Beaufort brun M ou bleu M comme nve, 120.-, Tel. 691892801

☑ **Veste bleu marine t.52**, (Eural-Tergal Polyester et 45% laine peignée), tr.b.ét., 20.-, Tel. +33680727799

■ **Veste bleue**, type mariage, taille 42, 14.-, Tel. 621391018

☑ **Veste bleue T50**, droite, bleu pétrole, 70% viscoses et 30% lin, tbé, 20.-, Tel. +33680727799

☑ **Veste croisée rouge T50**, Armand Thierry - 100 % laine. TBE, 30.-, Tel. +33680727799



☑ **Veste croisée T52**, bleu pétrole (Armand Thierry-Per L'Uomo) pure laine vierge, tr.b.ét., 40.-, Tel. +33680727799

■ **Veste cuir Redskins orig. T.L.**, modèle aviation, Daytona, noire, parf. ét., p.n.:400.-, p.v.: 200.- à disc., Tel. +32473477311

☑ **Veste en jeans Tommy Hilfinger XL**, délavé Lewis Hamilton, neuf, erreur de taille, visibilité Auchan Longwy, Cactus Bascharage, 100.- fixe, Tel. +33608827121

☑ **Veste hiver Parajumpers**, état impeccable, taille M, très peu porté, tient bien chaud, 450.- à disc., Tel. 621422080

☑ **Veste homme**, t.L-XL, b.ét., nord du Luxembourg, 20.- à disc., Tel. 62122136

■ **Veste homme en cuir neuve**, cuir marron, t. M, absolument neuf, à Bettembourg, 150.-, Tel. 621181700

☑ **Veste homme grise**, t.56, état neuf, nord du Luxembourg, 35.- à disc., Tel. 621222136

☑ **Veste homme longue**, taille 54 veste manteau longue, 20.- à disc., Tel. 691226847

☑ **Veste homme satin noir**, t.56, état neuf, nord du Luxembourg, 40.- à disc., Tel. 621222136

■ **Veste jeans 3/4**, doublure et col fourrure amovible, t. 52, 15.-, Tel. 691394370

■ **Veste longue**, cuir noir agneau, t. 56-58, b.ét., 50.-, Tel. 548552

☑ **Veste Lotus Renault**, t.L, b.ét., 75.-, Tel. 691149286

☑ **Veste Moncler**, ét.neuf, t. S/M, prix neuf: 1.200.-, p.v., 555.- à disc., Tel. 691421510

■ **Veste noire**, Cut T.50/52, tissu laine, pour cérémonies et mariages, état neuf, 70.- à disc., Tel. 691394370

☑ **Veste Polo Ralph Lauren**, taille XL, bleue marine, 30.- à disc., Tel. 621263589

☑ **Veste Scotch & Soda**, prix neuf 200.-, veste Marco Polo, t. S/M, ét. neuf, 66.-, Tel. 691421510

■ **Veste western en cuir**, daim, brune, avec franges, style easy rider Woodstock ou John Mayall, Sil-Pel Leather Italy, comme nve, t.54-56, 150.-, Tel. 548552

☑ **Veste Yannick Noah Original T.L.**, limited édition, 15.- à disc., Tel. 691226847

■ **Vêtements homme**, b.ét., pantalons, t.54-56, 5.-/pce, veste beige t.58 15.-, costume gris foncé, laine vierge, t.52 15.-, veston court jeans bleu Marsch t.54 10.-, blouson bleu clair t.56 5.-, tr. beau veston long en cuir it. souple, brun foncé, t.54 75.-, Tel. 548552

☑ **Vêtements, Chaussures, etc.**, Vêtements taille S et M, chaussures P.40-42, cravates, etc, 200 pces, à p.de., 5.- fixe, Tel. 691771030

☑ **Weston mythique**, taille 7E, exc. condition, 70.-, Tel. 621275229

Damen FEMMES

■ **2 pantalons**, blanc, t. 38 + noir à rayures t. 42, l'unité, 11.-, Tel. 621391018

■ **2 pantalons et 5 vestes**, Tel. 621168090

☑ **2 robes noires de sortie**, t.: 40/42 sans manches 1 avec voile et flot au dos la 2e avec dentelle, 40.-, Tel. +33637223407

☑ **Baskets Converse P.37**, couleur bleu-jeans brillant, jms util., 35.-, Tel. 621697087

☑ **Baskets Reebok P.37**, jaunes, util. 1 x, 20.-, Tel. 621697087

☑ **Blouse noire H&M**, col en V échancré, manches ¾, 100% polyester, t.M, 3.-, Tel. 691935187

■ **Blouson cuir**, rouge, avec fermeture éclair partout, style Michael Jackson, vu dans le clip vidéo Thriller, 2 jupes cuir noir, 1 longue, 1 courte, t. 38, ensemble daim bleu et noir, t. 38, blouson cuir noir Perfecto, acheté très cher, prix à disc., Tel. 621258580

☑ **Blouson imitation daim**, blouson brun cuivré, t. 44, état neuf, 40.-, Tel. +33678894629 ou +33637223407

☑ **Bonnet Capka**, bonnet tricoté avec cache oreille type Capka, chaud avec fausse fourrure. Etat neuf, 7.-, Tel. 691935187

☑ **Bonnet polaire**, couleur vieux rose et décoré d'une broche, 4.-, Tel. 691935187

☑ **Bonnet/béret noir**, avec motif à fleur discret, très doux, 70% laine / 30% acrylique, tbé, 5.-, Tel. 691935187

☑ **Bottes Dr Martens**, noires, p.39, 90.-, Tel. 661333041

☑ **Bottes Only**, noires, p.38, 20.-, Tel. 661333041

■ **Brand New Bocage Low- Boots Karite**, Black, Size 37, Original price 135.-, Low-boots noir en cuir lisse avec col en cuir velours et clous métalliques. Talon 2 cm, 110.- fixe, Tel. 691992357

☑ **Chaussures**, Prix de chaque paire sur la photo ou 110.-, le lot de 5, 130.- à disc., Tel. 661190920

☑ **Chaussures**, voir descriptif sur la photo, 50.- à disc., Tel. 661190920

☑ **Chaussures GB T.36**, rouge, jms util., 25.-, Tel. 621697087

☑ **Chaussures GUESS Gold P.37**, cuir métal, jms util., 80.-, Tel. 621697087

☑ **Chemisier femme Esprit**, blouse/chemise noire élégante et très confortable (75% coton/21% nylon/4% Elasthane), manches longues, t.42, tr.b.ét., 16.-, Tel. 691935187

☑ **Chemisier Lauren Vidal**, taille 38, écrit, très peu porté, 30.-, Tel. +33678894629 ou +33637223407

☑ **Cocktailkleid**, violett, 3/4-Länge, Gr. 38, N.P. 219.-, V.P., 85.-, Tel. 621373407 ou 859169

☑ **Col de Fourrure + parements**, mouton doré, vintage, dim.: 1mx16cm au plus large, non doublé, parements 16cm de large, en l'état, 69.-, Tel. +32474871539

■ **Costume dame Weil Paris**, veste et jupe, jaune t.44 55.-, manteau beige Bram cashmere, t.44, prix neuf: 400.-, p.v. 100.-, 7 blazers dame, b.ét., diff. coul. Basler, MM Berlin, Goldix etc., t.42/44, 15.-/pce, Tel. 548552

☑ **Débardeur femme**, débardeur/maillot de corps, sans couture sur les côtés, taille M. noir ou blanc (2 de chaque disponibles), 1.-, Tel. 691935187

■ **Dirndl**, Gr. 42-44, N.P. 80.-, V.P., 40.- à disc., Tel. 621646551

☑ **Div. chaussures Ana Sousa**, 123, Massimo Dutti photo sur demande, a partir de 10.-/ pce, Nando Muzi, 123, Ana Sousa 50.-/ pce, jamais portées pointure 37, 10.-, Tel. 621257904

☑ **Divers vê. dame t. 34/36**, état impeccable, le tout en tr.b.ét., même neuf, jeans, vestes, shirts etc., 10.- à disc., Tel. 661462410

☑ **Divers vêtements femme**, t.36 S, pulls, chemises, jupes, robes, jeans, blazer, manteaux, prix à disc., photo sur demande, 5.-, Tel. 621257904

☑ **Diverses vestes**, t. 38, l'unité: 17.-, Tel. 621391018

☑ **Doudoune femme Escandelle**, noir, t.M, tr.b.ét., 35.-, Tel. +33972969736 ou +33637223407

☑ **Echarpe de soirée noire/violet**, très chic et douce, idéal pour tenue de soirée/fête. Dim: 20cmX130cm. Très bon état, 6.-, Tel. 691935187

☑ **Ensemble vert**, taille 38, tr.b. état, 17.-, Tel. 621391018

☑ **Escarpins**, prix de chaque paire sur la photo ou 140.- le lot de 5 / 155.- à disc., Tel. 661190920



Haut T-shirt Armand Thierry, top, taupe, manches longues, 96% viscose / 4% Elasthane, t.2, 3.-, Tel. 691935187



Haut T-shirt Armand Thierry, top, blanc, manches longues, 96% viscose / 4% Elasthane, t.2, 3.-, Tel. 691935187



Jeans femme Esprit T42, bleu, avec fermeture éclair. Coupe skin. Taille: waist (US : 31, EU : 42), Length (30), tbé, 12.-, Tel. 691935187



Jeans femme S.Oliver T40, bleu clair, avec fermeture éclair. Coupe Boot-cut. Taille waist (EU: 40), Length (32)m tbé, 15.-, Tel. 691935187

Jupe longue + haut velours, ensemble noir en velours pailleté et perlé, (années 60), t. 42/44, à porter ou pour récupérer les perles & paillettes, 15.-, Tel. +33680621039

Langes Abendkleid, Gr. 42-44, Fuchsia, N.P. 120.-, V.P., 40.- à disc., Tel. 621646551

Leggings Calzedonia, noir, taille M, tbé, 5.-, Tel. 691935187

Lisseur GHD édition limitée Scarlet, Neuf, 190.- fixe, Tel. 621690283

Lot 3 manteaux de luxe T 38/40, 3 magnifiques manteaux plus chapeaux assortis Vison Noir, Astrakan Noir et Peau retournée couleur chamois, 600.-, Tel. +33387582538

Lot 4: fille (158-164) 13-14, 1 Jean, 1 pantalon, 1 short, 1 jupe, 1 robe, 2 pulls, 5 gilets, 1 sous-pull, 4 T-shirts, veste, 1 manteau, ceinture P-M, 35.-, Tel. +3263388996

Lot 7: (T54) XL-XXL 25 pièces, 3 pulls manches L, 5 pulls manches C, 1 chemisier, 8 T- Shirts, 2 pantalons tissue, 6 pantacourts, 50.-, Tel. +3263388996

Lunettes de soleil Prada, neuves acquises en mars à Luxembourg. Prix neuf: 234.-, Howald, 120.- fixe, Tel. 621203499

Magnifique blouson Para Jumpers Gobi noir, taille L, valeur 850.-, acheté en 12/2020, porté qqes heures, état impeccable, avec étiquettes et ticket de caisse, 450.- fixe, Tel. 661251970

Magnifique manteau en fausse fourrure, bleu, hyper chaud neuf jamais porté, car il est grand pour moi taille 46, 150.- fixe, Tel. 621 275 734

Maillot de corps femme Chic, débardeur / maillot de corps, noir, 100% coton, taille 40, 2.-, Tel. 691935187

Manteau, cuir noir, col de fourrure, t. 40, prix à disc., Tel. 621258580

Manteau astrakan, taille 38/40, ét. neuf! Acheté chez Fourrures Sybille à Esch/Alzette, 230.-, Tel. 555824

Manteau cuir, Kookai, beige, taille 36, tr.b.ét., 30.-, Tel. +32476549866

Manteau en vison, t. 42/44 jam. porté, 600.-, Tel. 621137671

Manteau et pantalon, Homme ou Femme Quechua, t. small, Quechua- pantalon 170 cm, 10.-, Tel. 661498416



Manteau fausse fourrure tigré, t.42, porté 1x, impecc., 50.-, Tel. 621227881



Manteau femme, véritable col fourrure de Renard, taille 40-42, b.ét., 60.-, Tel. +32476549866

Manteau femme brun, t.42, b.ét., nord du Luxembourg, 35.- à disc., Tel. 621222136

Manteau femme noir, t.40, b.ét., nord du Luxembourg, 30.- à disc., Tel. 621222136

Manteau fourrure long, brun/beige, marmotte, t.38, manteau ancien, dim. à plat devant en dessous bras +/- 52cm, haut. totale 105/106cm, 150.-, Tel. +32474871539

Manteau fourrure vison, 3/4, t.44/46, vintage, haut. tot. +/-95cm en l'état, 499.-, Tel. +32474871539

Manteau imitation fourrure et doublé, noir zébré, t. 48, 90 cm, état neuf, marque C.A.N.D.A., 40.-, Tel. +33678894629 ou +33637223407

Manteau long fourrure astrakan, t.44/46, vintage, petites boucles, haut. tot. +/- 112/113cm, en l'état, 499.-, Tel. +32474871539

Manteau long vison femme, comme neuf, hieber, taille 46-48, à prendre sur place à Metz ou envoi possible par Mondial Relay, 999.-, Tel. +33607152111

Manteau mouton t.40, b.ét., brun/rouge bordeaux, t.44, 80.-, Tel. 691409131

Manteau vison brun foncé, col vison noir, mode classique, t. 42/44, doublé, tr.b.ét., Ory Jacques, 400.-, Tel. +33680621039

Manteau vison dark, t. 44, petit col boule, manches serrées aux poignets, acheté chez Remack à Thionville, fermé sous patte. Etat impeccable, 520.-, Tel. +33680621039

Manteau vison foncé, état neuf, création Pelzhaus Bockrand Trier, t.42-44. faire offre, article à voir à Howald, Tel. 621306377 ou 621306377

Manteau vison noir, magnifique, pleine peau et chapeau assorti, Taille 38/40, 300.-, Tel. +33387582538

Manteaux, Prix de chaque manteau sur la photo ou 50.- le lot de 3, 60.- à disc., Tel. 661190920

Neuer echter Nerzmantel, dunkelbraun, 4-5x getragen, Gr. 44, 1.000.- à disc., Tel. 621646551

Pantalon Armani, bleu marine, parf. ét., t.36/38, 50.-, Tel. 621327716

Poncho Burberry, jms porté, avec facture achat au Luxembourg, PN.: 750.-, PV.: 450.-, Tel. 691871518 ou 691351979



Pull cache coeur noir, assez épais, 75% viscose / 25% nylon, t.L, 6.-, Tel. 691935187

Pull femme beige Lola&Liza, Pull léger, col roulé, 80% viscose / 20% nylon, t.42 fr., 8.-, Tel. 691935187

Pull femme blanc Lola&Liza, léger, col roulé, 80% viscose / 20% nylon, t.42 fr., 8.-, Tel. 691935187

Pull femme C&A rayé, léger, rayé gris et blanc, col en V, 70% coton / 30% nylon, t. L, 7.-, Tel. 691935187

Pull femme C&A taupe, léger, beige/taupe avec décoration en strass, col rond, t. M, 7.-, Tel. 691935187

Pull femme gris Lola&Liza, Pull léger, col roulé, 80% viscose / 20% nylon, t.42 fr., 8.-, Tel. 691935187

Pull femme H&M écru, épais, 50% coton / 45% polyamide / 5% laine, t. L, 8.-, Tel. 691935187

Pull noir Armand Thierry, léger, noir, col rond, manches longues, 72% viscose / 28% polyester, t.2, 6.-, Tel. 691935187

Raton laveur (Waschbär), veste renard argenté, tr.b.ét., et div. chapeaux fourrures, vison, ocelot etc., bon prix, Tel. 691394370

Robe, t. 36, 10.-, Tel. 661498416

Robe, t. small, beige, 1-2-3, 10.-, Tel. 661498416

Robe blanche neuve, jamais portée à fine bretelles avec étiquette taille : 42/44 tél., 25.-, Tel. +33972969736 ou +33637223407

Robe bustier noir à motif, blanc, t. 36, 8.-, Tel. 621391018

Robe de mariée, simple et naturelle, taille 38, en soie sauvage brodée au niveau du bustier, Tel. 661491970

Robe de mariée, blanche, état neuf, t.38, 150.-, Tel. +33637223407

Robe de mariée, prix neuf 1.500.-, Linea Rafaelli, taille 48, jamais portée, 250.-, Tel. 621765422 ou 691719702

Robe de mariée courte urgent, en plumes et strass, à l'avant du bustier aux genoux 70 cm, à l'arrière 100 cm, jamais portée, Taille 36, 290.- à disc., Tel. +33636687331

Robe de mariée Marque Jalouses, en tulle et bustier perles brodées d'occasion, nettoyé, traine amovible par scratch, courte devant à haut bustier 75 cm, 890.-, Tel. +33623628851

Robe de soirée longue, t. 42, ton pastel, manches pagodes, pouvant servir de robe de cérémonie de mariage, 40.-, Tel. 621258580

Robe de soirée ou réception, taille 38/40, 12.-, Tel. +3263370767 ou +3263388996

Robe de soirée sans manches, or, t.42, paiement cash, Lux.-ville, 15.-, Tel. 621828438

■ **Robe en soie bordeaux**, avec roses beige, taille 38, portée 2, 30.-, Tel. 621391018

☑ **Robe en soie Giorgio Armani**, tr. belle robe Armani, portée 1x, cérémonie mariage église, ét. presque neuf, 350.-, Tel. 661832322

■ **Robe été femme enceinte**, excell. état, comme neuve, marque Véronique Delahaux, T. 3, robe sans manche, beige, 10.-, Tel. 621828438

☑ **Robe JBC T.34**, noir et fleurs, neuf, 25.-, Tel. 621697087

☑ **Sac à main**, 80.- fixe, Tel. 661400831

■ **Sac à main**, sac shopper de LV monogramme, 480.- fixe, Tel. 661400831

■ **Sac à mains dames MCM noir**, Modèle shoppe MCM noir, 85.- fixe, Tel. 661400831

☑ **Sac Michael Kors**, porté 5x, comme neuf, 250.- fixe, Tel. 621189000 ou 621131203

■ **Sac plein de vêtements été**, t. 38, 45.-, Tel. 621391018

■ **Sacs à mains dames**, plusieurs sacs à main, différentes marques LV, Longchamp, MCM, Prada etc., 50.- à disc., Tel. 661400831

☑ **Sandaes**, p. 37, 15.- fixe, Tel. 691652271

☑ **Sandalettes cuir GEOX - Pointure 33**, état quasi neuf car porté 2x, 20.- fixe, Tel. 621690283

☑ **Skijacke Columbia**, Gr. Small, 5.-, Tel. 661498416

■ **Sous-vêtem. en dentelle**, H&M et Hunkemöller, neufs (string) état neufs soutiens gorges, bustiers, bodys, taille S et M, de 2 à 10.-, poss. de dépl. région Mersch, Tel. 691855797

☑ **Soutien-gorge push up mauve**, sans armature, coton-polyester, taille 105 (FR) / 90 (EU) / 40 (UK/US), bonnet D. Etat neuf, 5.-, Tel. 691935187

☑ **Soutien-gorge push up noir**, sans armature, coton-polyester. Taille 105(FR) / 90(EU) / 40(UK/US)-Bonnet D. Etat neuf, 5.-, Tel. 691935187

☑ **Soutien-gorge satinée rouge**, lingerie en 80% nylon / 20% élasthanne de la marque Cacique. Taille 36 (US/UK) équivaut 80(EU) ou 95(FR), bonnet C. Bon état, 10.-, Tel. 691935187

☑ **Sweat shirt blanc Esprit**, col rond, 80% coton / 20% polyester, t.L., 8.-, Tel. 691935187

☑ **T-shirt femme Armorlux**, blanc avec imprimé plage, col rond, manches courtes, 100% coton, (équitable), taille 4 (2 disponibles), 4.-, Tel. 691935187

☑ **T-shirt femme Esprit**, blanc, col en V, manches courtes, 100% coton, taille M, 3.-, Tel. 691935187

☑ **T-shirt femme M&S Mode**, noir, tissu assez épais, col rond, manches courtes, 50% coton, 50% viscose, taille S (36/38), 3.-, Tel. 691935187

☑ **T-shirt femme Mango**, col V, manches courtes, taille M. Disponible en gris ou noir, 3.-, Tel. 691935187

☑ **T-shirt femme Scholler**, blanc, col rond, manches courtes, 100% coton, taille 40, 3.-, Tel. 691935187

☑ **Top bleu C&A**, bleu clair, manches longues, 96% coton / 4% Elasthane, t.M, 3.-, Tel. 691935187

☑ **Top femme H&M**, imprimé guépard, col rond, sans manche, 100% viscose, marque H&M, taille M, 4.-, Tel. 691935187

☑ **Top femme Urban Classics**, T-shirt long, noir, col rond, manches courtes, ouvert sur moitié de la longueur de chaque côté, 100% viscose, taille L, 4.-, Tel. 691935187

☑ **Top femme Zanzea**, noir avec dentelle, col rond avec lacets, 100% polyester, taille L, 4.-, Tel. 691935187

☑ **Top Kaki H&M**, manches 3/4, 100% viscose, t. M, 5.-, Tel. 691935187

☑ **Top noir C&A**, manches 3/4, 96% viscose, 4% Elasthane, marque C&A, taille S, 3.-, Tel. 691935187

☑ **Tour de cou/snood adulte**, cache col tricoté 50% laine/50% acrylique, b.ét., haut. environ 50 cm, 4.-, Tel. 691935187

☑ **Tour de cou/snood adulte**, cache col tricoté, 50% laine, 50% acrylique. Bon état. Hauteur environ 35 cm, 3.-, Tel. 691935187

☑ **Trench Esprit beige**, comme neuf, porté 4-5x, taille XXL (42-44), 90.- fixe, Tel. 621189000 ou 621131203

☑ **Trench Ralph Lauren**, t. 36, coul. beige, 150.-, Tel. 621301703

☑ **Veste Caroline Biss T.42**, L: 83 cm, 49% laine, pas portée, 45.-, Tel. 621261198

☑ **Veste en Astrakan**, 100.-, Tel. +3263388996

☑ **Veste en vison**, tr.b.ét., 180.-, Tel. +32476549866



☑ **Veste femme mouton retourné Firetrap**, légère et chaude, beige, t.L (40), ét. util., p. saison printemps, 30.-, Tel. +32468322153

■ **Veste fourrure**, en renard, t. 40, jolis tons de couleur, prix à disc., Tel. 621258580

☑ **Veste fourrure renard bleu**, t.38, 50.- fixe, Tel. 691602027

☑ **Veste grande classe**, veste noire, rayée blanche, 20.-, Tel. +33636307928

☑ **Veste Infinitif**, doublée, lin rayé grège et bleu buvard, ét. impeccable, t. 40, 22.-, Tel. +33680621039

☑ **Veste Wellensteyn**, b.ét., brun foncé, 50.-, Tel. 691793455

☑ **Vestes**, prix de chaque manteau sur la photo ou 50.- le lot de 3 /, 60.- à disc., Tel. 661190920



☑ **Vestes**, prix de chaque veste sur la photo ou 60.- le lot de 3 /, 75.- à disc., Tel. 661190920

☑ **Vestes**, prix de chaque veste sur la photo ou 60.- le lot de 3 /, 75.- à disc., Tel. 661190920

☑ **Vestes de marque**, Anabiose, taille 38 et Kookai 42, l'unité, 17.-, Tel. 621391018

■ **Vêt. dames**, b.ét., manteau lama gris trenchcoat t.40-42, veste parka grise t.46, blazer t.40, robe longue noire av. fleurs t.40-42, blazer Basler bleu clair t.48 10-20.-/pce, gaines élastique Felina et Triumph état neuf, prix neuf: 100.-/pce, p.v. 20.-/pce, Tel. 548552

■ **Vêt. de soirée**, jupes, t. 36-38, tuniques etc., Tel. 691394370

☑ **Vêt. femmes**, taille S/M, tous les vêt. sont dans un très bon état, 4 vestes en laine, 2 pullovers en laine, 4 pullovers fins, 6 sweatshirts, 1 jogging, 4 pantalons, 1 jupe, 1 robe, 1 short, 3 blouses, 13 t-shirts/tops, 700.- à disc., Tel. 621649655

☑ **Vêtements de grossesse**, T. 38-40, jupes, pantalons, blouses, t-shirts, 2 à 10.- bon état, non-fumeur, Tel. 621235334

■ **Vêtements femmes top/jupe**, tuniques, etc., t.: S et M, 8.-, Tel. 621391018

■ **Vêtements femmes, hommes, enfant**, toutes sortes de vêtements et déguisement, prix à disc., Tel. 26313727

☑ **Vêtements grandes tailles**, beaucoup de vêtements dans de grandes tailles à vendre. Taille 48-56 /, 100.- fixe, Tel. 621649655

☑ **Vêtements grossesse allaitement**, hiver + été: T-shirts, chemises, pyjamas, pantalons, pantacourt, robe, px/unité, 10.-, Tel. 621141534

■ **Vêtements T.36-40**, exc. ét., pantalons T.34-36, jupes, T.38, tailleurs T.38, robes, blouses, pulls et vestes T.38-44, manteaux, Tel. 691394370

■ **Vêtements très jolis**, H&M t. S à M, pull, gilet, pantalon, robe, jupe, etc état neuf, de 5 à 30.-, région Mersch, poss. de dépl., Tel. 691855797

Modezubehör ACCESSOIRES

■ **1 paire boucles d'oreilles Swarovski**, jms porté, neuves, 10.- à disc., Tel. +33621604631

☑ **2 grandes valises Samsonite**, noires, env. 74x56x24, 2 roulettes, b.ét., avec clef, une pour 20.-, deux pour 30.-, Tel. 691220902

■ **3 paires de bottes en cuir**, neuves, hauteur mi-mollet, genou, p.39 et 40, 25.-/paire, 2 paires d'escarpins en cuir, tr.b.ét. presque neufs, p.39 et 40, 5.-/paire, ne répond pas aux n° cachés ni aux messages, Tel. 691855797

■ **5 portiques blancs à monter Ikea**, exc.ét., blanches sur roulettes, disponibles de suite, pce, 10.-, Tel. 691376231

■ **6 tabliers de cuisine**, 3x Macho & 3x Pretty Woman, 30.-, Tel. 26665039

☑ **A donner valise**, avec roues, 67 x 44 x 22 cm, parf. ét., Tel. 621227881

☑ **Ballerines Louis Vuitton**, p. 39, tr.b.ét., ét. neuf, av. facture dans sa boîte, 300.-, Tel. 691351979

☑ **Baskets Blackstone**, noir, p.41, état neuf, 15.-, Tel. +32476549866

☑ **Baskets blanches Xdye**, avec liseret noir, ét. neuf, p. 42, 20.-, Tel. +33678894629 ou +33637223407

☑ **Beauty Case Samsonite rouge**, avec code d'ouverture, b.ét., 10.-, Tel. +3263388996

☑ **Bleu de Chauffe Sac 48h Business**, noir, inutilisé, cuir tanné végétal, 42 x 29 x 15 cm, format ordinateur 17", PN.: 595.-, p.v.: 350.-, Tel. 691894908

■ **Bonnet Balmain HM noir**, bleu avec étiquette preuve de marque, 60.-, Tel. 621391018

☑ **Bonnet marque Modes Nita**, couleur noir. Bon état, 3.-, Tel. 691935187

☑ **Bonnet noir**, mixte homme-femme, Composition : laine/acrylique, Très bon état, 3.-, Tel. 691935187

☑ **Bonnet-marque Esprit**, tricoté, en laine / mohair / polyester / polyamide / acrylique. Très bon état, 6.-, Tel. 691935187

☑ **Bottes fourrées p. 37-38**, intér. fourrure blanche, extér. noir, pompon blanc, 20.-, Tel. +33686749065 ou +33636307928

☑ **Bottes Gabor en cuir**, p. 38, cuir de veau, marron, très peu utilisées, tr.b.ét., 50.-, Tel. 621681651

☑ **Bottines à talon noir**, p.41, 25.-, Tel. 661324040

☑ **Bottines compensées femme Esprit**, p. 39, 25.-, Tel. 691935187

☑ **Bottines femme Esprit**, p.40, b.ét., 30.-, Tel. 691935187

☑ **Bottines noires**, av. fourrure, très peu portées, état neuf, talon: 9cm, 15.-, Tel. +33637223407



☑ **Bottines noires**, nves, tr.b.ét., p.:37, talon: 6 cm, 7.-, Tel. +33637223407

☑ **Bree Serviette**, en cuir (Aktentasche), 80.- à disc., Tel. 691323515

☑ **Casque chinois**, en bambou tressé, très solide, très bon état, 20.- à disc., Tel. 440701

☑ **Ceinture Louis Vuitton**, ceinture Monolog, long. 80, ét. neuf, avec boîte et fact. orig., 202.-, Tel. 691421510

☑ **Ceintures**, le tout, 5.-, Tel. 661498416

☑ **Chapeaux fourrure**, vison, astrakan, renard, etc. et une écharpe, prix par pce, 15.-, Tel. 555824

☑ **Chaussure Asics Taille 33**, neuf, jamais utilisée, a saisir, 15.- fixe, Tel. 661624400

☑ **Chaussures**, brune foncé, talon: 9cm noire, talon: 8cm, tr.b.ét., p.37, 5.-, Tel. +33637223407

☑ **Chaussures à talons**, noir, p. 37, 10.-, Tel. 661498416

■ **Chaussures Crocs Unisex 100% Neuves**, jamais portées (commande erronée non retournée), Pointure: 41/42, pour homme/ femme/ adolescent, 20.- fixe, Tel. 621286287

■ **Chaussures cuir noir**, p. 35 et demi, marque Gioiello, jamais portées, 49.-, Tel. 621391018

■ **Chaussures dames**, p. 37-38, 9 paires diff. coul. Ara, Dorndorf, Mion, Gasperi, etc., 5.-/paire, bottes en cuir Peter Kaiser blanches 15.- et noires 15.-, bottines hiver fourrure brune foncée 10.-, diff. sacs à main cuir 5.-/sac, Tel. 548552

☑ **Chaussures de marche femme Rockport**, p. 37, marron, 10.- fixe, Tel. 661498416

☑ **Chaussures de marque t.36 1/2**, escarpins, t. 36, ét. impeccable ou neuves: Peter Kaiser, Osvaldo Rossi, 30.-, Tel. +33680621039

☑ **Chaussures homme Pierre Cardin**, noire, point. 41, px neuf 75.-, jms porté, 50.-, Tel. +33678894629 ou +33637223407

☑ **Chaussures neuves**, jamais portées marque Bestelle pointure 37 blanc cassé, 10 cm de talon, 25.-, Tel. +33637223407

■ **Chaussures noir 5 1/2**, portées 1x, pointures, talon 6 cm + une autre paire, 9.-, Tel. 621391018

☑ **Chaussures noire**, avec boucle et fermeture éclair de côté, montante, p.: 37, 6.-, Tel. +33637223407

☑ **Chaussures Timberland neufs**, jamais utilisées, p.37, 20.-, Tel. 691721213

☑ **Coques clefs ABARTH FIAT LANCIA**, gris Roma, noir universel, noir Abarth, très facile à monter, la pce.: 25.-, Tel. 691392787

☑ **Damen Schuhe**, Pretty Balerinas, Leder, Nr. 39 1/2, einmal getragen, 25.-, Tel. 26322199

☑ **Damen Schuhe**, Tamaris, Leder, Nr. 39, sehr guter Zust., 70.-, Tel. 26322199

☑ **Damen Stiefeletten Boss Orange**, Leder, Gr. 39, 70.-, Tel. 26322199

☑ **Damensandalen Azrée Cannes**, Leder, neu, Gr.: 40, 50.-, Tel. 26322199

☑ **Damenschuhe Armani**, echtes Leder, wenig getragen, Gr.: 39 1/2, 70.-, Tel. 26322199

☑ **Damenstiefeletten Nero Gardini**, echtes Leder, wenig getragen, Gr. 39, 50.-, Tel. 26322199

☑ **Divers porte monnaies Kipling**, la pce.: 18.-, Tel. 621261198

☑ **Divers sacs à mains**, Michael Kors 150.-, Bogner, 100.-, Tel. 691793455

☑ **Divers sacs Kipling**, ét. neuf, la pce.: 18.-, Tel. 621261198

☑ **Echarpe infinie/infinity scarf**, coloris noir, longueur 210cm x largeur 80cm, 6.-, Tel. 691935187

■ **Escarpins neufs**, ou comme neufs, à talon haut et mi-haut, point. 37 à 40, Guess, Scarpe italienne, Mimao, Buffalo London, Claudia Ghizzani, Graceland, Ellie (USA), Fifty-6 (USA), Bronx, Tavar, de 15.- à 60.-, région Mersch, poss. de déplacement, Tel. 691855797

☑ **Escarpins P.37**, cuir noir, tr.b.ét., 20.-, Tel. +33636307928

☑ **Escarpins Peter Kaiser**, t. 21/2, cuir brun façon croco, doublés cuir, ét. impeccable, servi que 2 fois, 30.-, Tel. +33680621039

■ **Gaines élastiques**, Elastic Panties, Felina et Triumph, valeur 100.-/pce, neuf, prix par pièce, 20.-, Tel. 548552

☑ **Gants Ralph Lauren en laine**, 2 paires, 20.- /pièce., Taille unique, 20.-, Tel. 661794924

☑ **Giaro Galana High Heels**, camouflage, T.40, ét. neuf, 50.-, Tel. 565611

☑ **Giaro Galana High Heels**, rouge, T.40, ét. neuf, 50.-, Tel. 565611

☑ **Giaro Galana Overknee**, rouge, neuf, p. 42, 115.-, Tel. 565611

☑ **Giaro Overknee**, brun, neuf, p. 39, 75.-, Tel. 565611

☑ **Giaro Overknee**, serpent, neuf, p. 40, 85.-, Tel. 565611

☑ **Giaro Overknee**, rouge, p. 40, 60.-, Tel. 565611

☑ **Grande mallette**, en cuir, 10.-, Tel. 661498416

■ **Grandes bottes noires**, prix neuf 150.-, avec talons, cuir et croco, p. 38, pratiquement neuves, 50.-, Tel. 621258580

☑ **Lederdamenstiefel Alberto Go**, Gr.39, guter Zustand, 70.- à disc., Tel. 26322199

☑ **Lot de bijoux fantaisies**, prix pces 2.- ou le lot de 66 pces pour:, 50.-, Tel. +3263388996

☑ **Lunettes de soleil Chanel**, état neuf, peu utilisées, 160.-, Tel. 691100087

☑ **Lunettes solaires Gucci**, quasi nves, état impeccable., boîte et étui compris, verres correcteurs à enlever, achetées nves à 250.-, p.v., 100.-, Tel. +32474906548

☑ **Lunettes soleil Carrera**, violettes / mauves, av. monture métal., b.ét., 35.-, Tel. +33608630581

☑ **Manchon chauffe bras/poignets**, coloris gris avec décoration en strass, tbé, 3.-, Tel. 691935187

☑ **Masque de ski Alpina Rod**, b.ét., 10.-, Tel. 691700340

■ **Masque en silicone de Freddy Kruger**, fait par un pro de Universal Studio, avec pull et accessoires, 650.-, Tel. 691375574 nord du Lux.

☑ **Mini citadin homme**, édition 2010, Louis Vuitton, état impeccable comme neuf, 600.- fixe, Tel. +32492939433

☑ **Mocassins femme Kickers**, p.39, b.ét., 20.-, Tel. 691935187

☑ **Monblanc Étui cartes de crédit noir**, neuf, authentique, net, 95.- fixe, Tel. 621121065

☑ **Mules cuir doré**, p.36 neuves, 15.-, Tel. +33636307928

☑ **Nu pieds p.37**, 2 paires, 15.-, Tel. +33686749065

☑ **Nu pieds p.37**, 3 paires état neuf, 30.-, Tel. +33636307928

■ **Paires de chaussures de sécurité Jallatte P.42**, neuves, hautes et basses, av. absorbeur de chocs, talonneur à effet progressif, possib. de se déplacer, 20.-, Tel. 691855797

■ **Parfum "Opium" YSL**, 100 ml, edt, neuf, 40.- à disc., Tel. +33621604631

■ **Parfum Hugo Boss "le boss"**, edt, 100 ml, pr homme, 40.- à disc., Tel. +33621604631

☑ **Porte monnaie Burberry**, gris-noir, 9,5 x 11,5 cm, pn 280.-, état neuf, 125.- à disc., Tel. 691421510

☑ **Porte-habits Delsey neuf**, tissu résistant imperméable, nombreuses poches zippées, 1.10x0.70 m, prix neuf 180.-, prix de vente, 50.-, Tel. +33680621039

☑ **Porte-monnaie**, Louis Vitton, pas utilisé, 520.-, Tel. 621261198

☑ **Porte-monnaie**, handmade, cuir véritable, 18 x 9 cm, neuf, 15.-, Tel. 621261198

■ **Poussette Stoke Xplory**, avec le siège auto porte-gobelet Moustiquaire pour poussette et housse de pluie, en bon état. PN.: 1300.-, PV.:, 650.- fixe, Tel. 691700340

☑ **Reisekoffer**, aus Stoff, grün, 75x50x20cm, 4 Rollen, sehr guter Zustand, 15.- fixe, Tel. 691631818

■ **Sac à dos**, 50.-, sac à dos Fila 50.-, valise Trendline 50.-, valise Princess Traveler 50.-, Tel. 621437834

☑ **Sac à dos Kipling**, mauve, tr.b.ét., 40.-, Tel. +32496557606

☑ **Sac à main / épaule**, cuir, rouge, made in Italy, 42 x 25 x 12 cm, 35.-, Tel. 621261198

☑ **Sac à main Coccinelle**, noir, neuf, jamais utilisé, 84.-, Tel. 621611942

☑ **Sac à main Liu Jo**, tr. b. ét, jamais porté, 3 couleurs: noir, gris et blanc, 85.-, Tel. +33781320824

☑ **Sac à main/épaule Longchamp**, L35/H29/E35 cm, jamais porté, 350.-, Tel. 621261198

☑ **Sac à mains Furla**, neuf, av. dustbag, 300.-, Tel. 691100087

☑ **Sac Caroll**, neuf, cuir, made in Italy, 25 x 19 x 7 cm, 35.-, Tel. 621261198

☑ **Sac cuir beige Kipling**, 40 x 24 x 12 cm, tr.b.ét., 25.-, Tel. 621261198

☑ **Sac dames Louis Vuitton**, 300.-, Tel. 621301703

■ **Sac de voyage**, noir avec profils jaunes 70 x 30 x 30, 2 poches latérales, utilisé 1 fois, 15.-, av. locker., 22.-, Tel. 621745013



Sac Gucci, jamais porté, dans sa boîte avec facture, acheté à Luxembourg, 950.-, Tel. 691351979

■ **Sac Puma**, 50.-, Tel. 621437834

■ **Sacs à mains**, porte-monnaies, porte-feuilles, pochettes, bananes Burberry, Camaieu et marques XY, env. Mersch, poss. de se déplacer, Tel. 691855797 pas de n°caché ni SMS

☑ **Sandales Louis Vuitton**, tr.b.ét., av. facture, dans sa boîte originale, achetées à Luxembourg, p.39, 200.-, Tel. 691351979

☑ **Set de 3 valises souples**, Torrente, 4 roues pivotantes à 360°, gris anthracite ou rouge, -60% sous prix conseillé, 180.-, Tel. 691580491

☑ **Siège bébé Confort AxissFix ISOFIX**, Siège auto 4mois à 4ans. Axissfix marque Bébé Confort, attache grâce à 3 pts ISOFIX, Sécurité maxi garantie, Pivoté 360°, Repose tête ajustable, Assise inclinable légèrement allongé, 80.- à disc., Tel. 691918593

☑ **Superbe sac en bandoulière Burberry**, état comme neuf, modèle Messenger, 250.- fixe, Tel. 621651353

☑ **Trousse toilette Mathilde M**, extérieur en coton, intérieur plastifié. H20cm, L21cm, P5cm. Etat neuf, 4.-, Tel. 691935187

■ **Valise Delsey souple**, taille moyenne, couleur verte, absolument neuve, utilisée 1x, 90.-, Tel. 621194976

☑ **Valise Samsonite**, bleue, taille moyenne, 68x52x20, 2 roulettes, exc. état, utilisée 1x, av. clef, 30.-, Tel. 691220902

☑ **Véritable sac à main Lacoste**, blanc, av. poches intérieures, comme neuf, acheté en boutique officielle Lacoste, 30x16x17cm, 79.-, Tel. +33608630581

■ **Vêtements en cuir: 1 paire de grandes cuissardes latex rouge**, neuve, p. 39, 1 paire de cuissardes blanche, cuir, p. 42, 1 paire de cuissardes neuves, cuir, noire, p. 39, 1 paire de pet. cuissardes latex neuve, rouge, p. 39 et autres escarpins de grandes marques neufs p. 38-39, talon + de 10cm, en cuir et latex + autres vêt. et sous-vêt. et access. sexy, possibilité de se déplacer, Tel. 691855797 pas de n° caché ni SMS ni aux hommes



Montres et Bijoux



2 montres femme et homme, Titon et Tempo, 15.-, Tel. 621391018

☑ **2 plots Rolex**, pour montres, Tel. 691421510

■ **Alliance saphir et diamant**, petite taille, 400.-, Tel. 621258580

☑ **Bijoux fantaisie 2.-/pc ou 1,5 par 10**, Prix à la pièce. A emporter Herserange (Fr)., 2.-, Tel. +33604478467

☑ **Boîte à montres**, Montres homme, Citizen, Timberland, Casio, Timex boîte, 1.000.- fixe, Tel. 691163678

☑ **Bracelet or femme 74 gr.**, circa 1960, d'autres photos disponibles, 4.500.-, Tel. 621351122

☑ **Bracelet or Tank 116 gr**, circa 1950, 8.500.-, Tel. 621351122

☑ **Citizen Pro Master Eco- Drive 200 m**, de plongée ou apnée avec profondi metre, Eco Drive pas besoin de pile car elle se recharge avec le soleil ou la lumière, le bracelet extensible à mettre sur combinaison Prix Revue a baisse, 390.- fixe, Tel. 661609522

☑ **Collier 48 cm + bracelet**, élastique turquois 18 cm, 40.-, Tel. 621261198

☑ **Collier Dragon Thomas Sabo**, complet avec boîte, prix neuf: 150.-, p.v., 55.-, Tel. 691421510

☑ **Créole plaqué or**, 2 paires, 2 fermetures différentes, 4,5 cm de diamètre, prix par paire, 8.-, Tel. +33972969736 ou +33637223407

☑ **Edox Chronorally Chrono quartz**, 46mm, achetée en 2019, nouvelle batterie, état neuf, sans la moindre trace, très haute qualité, 825.- à disc., Tel. 26914976

☑ **Garmin Forerunner 35**, 70.-, Tel. 691381567

☑ **Garmin Vivoactive**, montre connectée, tr.b.ét., av. 4 bracelets interchangeable, 40.-, Tel. 691166543

☑ **Goldene Uhr, 18 K**, Vintage Uhr des Schweizer Herstellers Nicolet, 18 K Gold, mechanisches Uhrwerk, läuft tadellos, sehr gut erhalten, 450.- à disc., Tel. 661854910

☑ **Huawei Watch GT2 46mm**, montre connectée Station de charge 2 bracelets en caoutchouc 1 en métal clef pour raccourcir ou agrandir le bracelet. Très bon état, compatible avec autres marques, 115.- à disc., Tel. 26914976

☑ **Mauboussin Tourbillon 42mm**, Montage manuel, 48 heures de réserve, Verre Saphir, bracelet cuir avec boucle déployante, boîte et Papier, très bon état, 980.- à disc., Tel. 661233000

☑ **Montre Breitling**, édition limitée pour la patrouille acrobatique nationale italienne, 6.000.-, Tel. 393472206425

☑ **Montre Casio 211**, Stopwatch, Waterresist 50m, Stainless steel black, il faut changer la pile, 20.-, Tel. 691332059

☑ **Montre connectée hybride**, de My Kronos/ZETime design par Switzerland, neuve, jamais servie, sous emballage, prix neuf 150.-, avec facture et garantie, 100.-, Tel. +33616909504

☑ **Montre connectée nve Hybride**, sous-Emballage, jamais utilisée, 100.-, Tel. +33651883846

☑ **Montre Cortebert Suisse**, montre homme Cortebert, fabrique en Suisse, automatique, hermétique antichoc. le bracelet est en cuir, la montre fonctionne encore, 150.- à disc., Tel. 691779528

☑ **Montre dames Tudor**, Damenuhr Rotor self-wending, Lünette in Gelbgold, Armband in Edelstahl und Gelbgold, Inscripton au revers de la montre « Cactus », jamais portée, NP.: 2.740.-, VP.:, 1.800.- fixe, Tel. 691160575

☑ **Montre Enicar Sport Incabloc**, fabriquée en Suisse, automatique. Fonctionne encore bien, l'année vers 1950, 150.- à disc., Tel. 691779528

☑ **Montre femme**, bicolore Balmain, pas portée, dans boîtier original, 395.-, Tel. 621261198

☑ **Montre Festina**, Chronobike 2012, 100.-, Tel. 565611

☑ **Montre homme Tissot Seastar**, automatique, fonctionne encore, date de 1960-1969, le boîtier est plaqué or, 150.- à disc., Tel. 691779528

☑ **Montre Ice Watch**, BMW Motorsport Silicone - Dark Blue / Red Unisex avec bracelet à double couche. Etanchéité 10ATM, 40.-, Tel. 621285260

☑ **Montre Police DC**, av. 5 bracelets différents pour changer selon envies, limited edition, ét. neuf, 120.-, Tel. 565611

☑ **Montre Rado Star**, multifonctions, av. boîte orig. Région Florange, 900.-, Tel. 691332059

☑ **Montre Sailor White Sand Or Rose**, prix neuf 179.-, acier inoxydable, or rose plaqué, bracelet: acier inoxydable, cadran: White Sand, coloris du cadran: blanc, diamètre boîtier: 36 mm, pile neuve, montre neuve, jamais portée, 98.- fixe, Tel. 691919122

☑ **Montre Swatch**, irony scuba 200, couleur gris clair, 100.-, Tel. 691332059

☑ **Montre Swatch fille 8-10 ans**, bracelet élastique. Couleur or-argent, 40.- fixe, Tel. 621743950

☑ **Montre ZRC grand fonds 3000**, achetée le 18.08.20 chez les ambassadeurs Luxembourg, garantie 2 ans, à partir de la date d'achat, état impeccable., 2.500.- fixe, Tel. +32492939433

☑ **Montres**, montre IWC en or de 1956 pour 30 ans de service au sein de l'Arbed, fonctionne parfaitement et Breitling des années 30. Pas sérieux s'abstenir, Tel. 691659090

☑ **Montres Firefox Airfighter**, ét. neuf avec son emball., pces pour agrandir le bracelet, prix neuf entre 225 et 249.-, une montre au choix, 80.-, Tel. 565611 ou

☑ **Montres or et argent**, de l'Arbed 25 et 30 ans de service, IWC, Zénith, Omega, Rodania, pas de prix au gramme, Tel. 691659090

☑ **Neuertige Rado Cerix**, Keramik Ref: R25472102 Durchmesser: 34 mm, Saphirglas Box sowie Papiere - Echtheits Zertifikat, die Uhr ist absolut Neuwertig wurde nur einmal getragen, Neupreis: 1970.-, VP.:, 1.150.- à disc., Tel. 691427875

☑ **Polar M200**, GPS-Empfänger für Streckenaufzeichnungen, Tempound Distanzangaben Wahl, Puls Messung am Handgelenk, Training aufstellen usw., top Zustand, 85.-, Tel. 691610521

☑ **Polar Vantage V Titane**, montre multisport et smartwatch, boîtier en titane, très légère et extrêmement précise, avec écran de protection dès le premier jour, peu servi, dans boîte d'origine, garantie 10 mois, 300.- fixe, Tel. +33772073275

☑ **Porte-clefs Swarovski**, globe terrestre blanc en cristal, boîte d'origine, jamais servi et neuf, 30.-, Tel. +33637223407

☑ **Rado Jubilee**, set complet acheté en Suisse, 1.550.-, Tel. 691337185

☑ **Rolex Batgirl**, de 2020, neuve, jamais portée Prix à discuter, 15.850.- fixe, Tel. 621692470

☑ **Rolex DateJust Or Président Oyster**, de 1984 avec certificat et boîtier, réserve de marche 72 heures, or 18 ct, 26 mm, bracelet Président, 7.900.- à disc., Tel. 691263578

☑ **Rolex Perpetual Oyster 39**, certificat garantie 5 ans, boîte originale Perpetual Oyster grape red 2019, mod. Perpet Oys 39 plus fabriqué par Rolex, 6.500.-, Tel. 691610521

☑ **Rolex Prince 1930 collection**, de Médecins, en parfait état de marche, bon état, 20 x 47 mm, or 9k, bande en cuir en très bon état, 3.950.- à disc., Tel. 691263578

☑ **Samsung Gear S3 Frontier**, compatible avec Android et iOS, tr.b.ét., 100.- fixe, Tel. 691262320

☑ **Smartwatch**, neuve ungenutzte Smartwatch mit Telefonfunktion, in schwarz. Lieferung möglich gegen Aufpreis, 30.- fixe, Tel. 691152131

☑ **Vieilles montres de poche**, Tel. 380689

Recherche/Suche

☑ **Achète montre tout type**, Rolex, Breitling, Cartier etc., Tel. 691394212

☑ **Ch. Rolex, Audemars Piguet**, complète avec boîte et papiers, Tel. 691421510

☑ **Kaafen Goldmünzen an aale Schmuck**, Tel. 621219966



Informatique

IBM
PC

☑ **Acer Aspire E17**, Laptop, wie neu, mit Factory Reset, in deutscher Sprache, startbereit. Intel Core i5-5200U, 125GB SSD 1TB HDD, 17", 270.- fixe, Tel. 621472040

☑ **Acer Predator**, Windows 7, 2 x hot swap, 80GB Harddisc, 4GB RAM, 200.-, Tel. 565611

☑ **Android pour TV HDMI**, neuf, H96 Pro 2 Gb + 16 Gb S912, PN.: 90.-, PV.:, 40.-, Tel. 661150670

☑ **Asus ROG Strix Helios**, 250.- à disc., Tel. 621584665

☑ **Carte PCI**, Lan sans fil pour l'installation sur PC, 20.-, Tel. 621750102

☑ **Computerflachbildschirm**, 20.-, Tel. 621225282

☑ **Ecran de PC Belinea**, diagonale 43cm, connexion numérique et VGA, 30.-, Tel. +33680621039

☑ **Écran Lg Flatron 48 cms**, écran plat d'ordinateur LG Flatron, TR.B.ét., avec 2 câbles, 42 x 34 cm, diagonale 48 cm, pied articulé, 40.-, Tel. +33636687331

☑ **Gamer PC**, i5 9600K 16GB Z370-HD3P NVMe 512G + 120SSD Radeon AMD R9 280X, Conditions neuf, 500.-, Tel. 661150670

☑ **Laptop Acer**, en très bon état, juste la batterie à remplacer, PN.: 570.-, PV.:, 180.- à disc., Tel. 691500669

☑ **Lenovo M700 MiniPC**, Windows 10 PRO i5-6400T 2.2 Ghz 8GB RAM 120 GB SSD Passive (pas de bruit), pas de défaut, 200.-, Tel. 661150670

☑ **Lenovo ThinkPad X61**, ordinateur portable mis à niveau avec 4Go de RAM, disque dur SSD 120Go et mise à jour du système avec Windows 10 Pro, 150.-, Tel. 691604932



☑ **Manette de jeu Joystick**, contrôleur de jeu Joystick, filaire, noir, très peu utilisée, 10.-, Tel. +33771149629

☑ **Mini Tour Gamer Corsair (neuve)**, Carbide SPECS-02 Leds + 3 ventilis vert WiFi/150Mbs W7-Pro IntelCore2/Quad (2.80Ghz) HDD 500Gb Grav. DVD+RW card/SD écran, 230.-, Tel. 621393093

☑ **Monteur PC Lenovo 23**, 150.- à disc., Tel. 661197373

☑ **Ordinateur Acer**, avec Windows 7, tr.b.ét., Tel. 661863485

☑ **Ordinateur portable Asus X53SC**, laptop - Core i5 / 4 GB, GB S (15.6 inch screen), Windows 10 - nouvelle installation, 313.- à disc., Tel. 691321969

☑ **Ordinateur utilitaire et gaming**, compact et silencieux, peut servir dans l'utilitaire et dans le gaming grâce à ses composants polyvalents: intel core i7, Nvidia GTX 960M, 16Gbits DDR4, état: comme neuf, 550.-, Tel. 691154726

☑ **PC boîtier Acer W-7**, Pro, SP1 Intel Core2, Quad (3Ghz) HDD, 320Go ram, 3 Gb grav., RW applis avec licences, antivirus, PC à jour, propre, tr.b.ét., 110.-, Tel. 621393093

☑ **PC HP Compaq**, Pentium 4, XP Pro, fr./all. ou en disque dur 40Gb CPU 3,2 GHz 504Mb Ram, DVD Rom avec licence, 80.-, Tel. 565611

☑ **RTX 3090 FE - new**, bought from Idc.com on the 16th of June. Box is still unopened / sealed with all the papers / invoices. Feel free to message me if you have any questions, 1.999.- fixe, Tel. 661848481

☑ **Sinclair Spectrum 48kB**, de 1984, toujours opérationnel. Avec cassettes et comme cadeau un magnétophone / lecteur de cassettes. Livres en anglais, 145.-, Tel. 661291095

☑ **Tour pro Fujitsu Esprimo E700**, PC Tour pro, Window 10 pro Office 2019 + Office 2019 pro, Processeur Intel Core i3 3.10Ghz 3.10Ghz, SSD 128 Go 300 Go HDD, RAM 12Go, 12 ports USB, 100.- à disc., Tel. 691918593

Recherche/Suche

■ **Achète PC ordinateur tablet**, cherche matériel info et tablet, Tel. 691394212

■ **Kaufe alte Computer in LUX**, Commodore C64, Amiga, Schneider, Amstrad, Sinclair, Atari, PC vor 2000 usw, Tel. 621190401

MAC

☑ **Apple MacBook Pro 15" 2017**, Intel Core i7-7820HQ 4 x 2.9 - 3.9 GHz - AMD Radeon Pro 560 - 4096 MB - Silver - Retina display - 15.4-inch - 1.83kg, 880.- à disc., Tel. 621651900

☑ **IMAC 2012 BUREAU**, avec tous les logiciels et licences installés déjà payés et qui reste sur pc, 400.- fixe, Tel. 691226847

☑ **IMac 27 Retina 5K Late 2015**, 4 GHz i7 4 Cores, 32GB RAM, disque dur 2,12 TB Fusion, AMD Radeon R9 M395 4 GB, exc. ét., 1.100.- à disc., Tel. 621232201

■ **IMac 27" 2009 1TB 4GB Ram**, tr.b.ét., câbles, souris et clavier fournis avec, 680.-, Tel. 621718409

☑ **Ipod Touch 4**, b.ét., avec câble de chargement, 8 Go, blanc, 30.-, Tel. +3263216322

☑ **Mac Mini M1**, utilisé seulement pendant 2 mois. Avec boîte complète et garantie, 650.- à disc., Tel. 621578259

☑ **MACBOOK 2013**, 11" pouces tous les logiciels installés et déjà payés reste sur pc, 400.- fixe, Tel. 691226847

☑ **MacBook Air**, très beau Macbook Air "Core i5" 1.6 écran 13 pouces, sorti en juillet 2019, mémoire 256GB, nombre de cycles batterie 15, fourni avec chargeur, clavier QWERTY, 900.- à disc., Tel. +33630000391

☑ **Macbook Pro 15"**, 2,16 GHz Intel Core Duo / 1GB / 256MBm8 VRAM / 100GB- 54000RPM (2006), accu à remplacer, fonctionne, 220.- à disc., Tel. 691305557

☑ **MacBook Pro 15, 512Gb**, de 2012, clavier Suisse, parfaitement tenu. Câble magnétique, 300.- fixe, Tel. 691250626

Software LOGICIELS

■ **Office 2013 Home & Business**, prix neuf 229.-, pack neuf encore emballé, Word Excel PowerPoint OneNote Outlook, 150.-, Tel. 621207937

■ **Windows 7 Ultimate**, W8.1 ou W10 Pro. clé activation original, (DVD bootable, pas d'origine) DVD Microsoft vaut rien sans clé système valable, 90.-, Tel. 621393093

Drucker IMPRIMANTES

☑ **Cartouche Canon 51**, (tri-couleur) bon pour plusieurs modèles Pixma (iP2200 iP6220D MP150 MP450) dans l'emballage d'origine, 10.-, Tel. 436642

☑ **Cartouche d'encre HP 15 (noir)**, bon pour plusieurs modèles (Deskjet, Officejet, Photosmart) dans l'emballage d'origine, périmée, 5.-, Tel. 436642

☑ **Cartouche HP C1816A (noir)**, pour Deskjet (600, 660C, 670C, 690C) ou DeskWriter 600, 660C, emballage d'origine, périmé, 5.-, Tel. 621523352

■ **Cartouche HP encre 88XL**, neuf 2x HP noir 88XL 3x HP magenta 88XL 2x HP cyan 88XL, 200.-, Tel. 661102397

☑ **Cartouches Canon 525/526**, (2x noirs, 3x couleurs), bon pour plusieurs modèles Pixma MG5150 - MG8150, iP4850-iP4950, dans l'emballage d'origine, 15.-, Tel. 621523352

☑ **Cartouches Canon C17 (Noir)**, bon pour plusieurs modèles Canon Pixma (iP3600, iP4600, MP620, MP990, MX870) dans l'emballage d'origine, périmé, 5.-, Tel. 621523352

☑ **Cartouches Canon C4, C5, C6**, (Mg, Cy, Ja), bon pour plusieurs modèles (BJC-3000/6000, Pixma 3000, iP4000, MP780) dans l'emballage d'origine, 10.-, Tel. 621523352



☑ **Cartouches Canon E3 Multipack**, 3 couleurs (Cy, Mg, Ja) bon pour plusieurs modèles (Bubble Jet, BJC 6000, Smartbase) dans l'emballage d'origine, 10.-, Tel. 621523352

☑ **Cartouches d'encre Canon Pixma C521**, (C520 Bk, + C521 en Bk/M/Y/C), 15.-, Emballage d'origine, bon pour IP-3600, MP540, MP620, MX860 etc., 15.-, Tel. 621523352

☑ **Cartouches encre imprimante HP 971XL**, magenta, cyan, yellow, achetées 01/2021, 280.-, Tel. 661243868

☑ **Cartouches Epson Stylus Photo**, pour modèles (790/ 870/ 890/ 1270/ 1290), dans l'emballage d'origine périmé, 5.-/une, 10.- les 3, Tel. 621523352

☑ **Cartouches HP78 + HP45**, (tri-color, x3) + HP45 (noir x1) bon pour Deskjet, HP Photosmart, Officejet. Emballage d'origine, périmé, 8.-, Tel. 436642

☑ **Cartouches neuves HP 363**, Noir, Cyan et Magenta, 40.- fixe, Tel. 691661425

☑ **HP 932XL-933XL 4-Pack original**, encre Noir- Cyan- Magenta- Jaune, grande capacité + 2x 5-Pack Uniwork Cartouches, tout est neuf, prix = tout, envoi possible, 70.-, Tel. 621136567

■ **Imprimante Canon**, b.ét., cartouches, 60.-, Tel. +33382264034

☑ **Imprimante Canon MX 475**, prix à disc., Tel. 691841810

■ **Imprimante Canon Selphy CP510**, Compact Photo Printer, bon état, 100.-, Tel. 621291978

☑ **Imprimante Epson**, noir, b.ét., 10.-, Tel. +3263388996

☑ **Imprimante Epson**, 3 en 1, imprimer, copier, scanner, 10.-, Tel. 691652271 ou 27761605

☑ **Imprimante Epson Stylus DX8400**, 80.-, Tel. 691841810

☑ **Imprimante Epson Stylus DX8400**, 80.-, Tel. 691841810

☑ **Imprimante HP ENVY 5540**, parfaitement fonctionnelle et en très bon état. Les câbles sont fournis. La cartouche noire doit être remplacée, 30.- fixe, Tel. 621472040

☑ **Imprimante Photosmart 6520 all-in-one**, avec manuel et nouv. cartouche noir, 50.-, Tel. 621135062

■ **Imprimante Primera**, imprimante d'étiquettes couleur, Primera LX 400 E, idéale pour bouteilles et bouchons, tr.b.ét., 700.-, Tel. 621641009

Tablets TABLETTES

■ **Apple iPad Pro 2021 Wi-Fi 256GB**, nouvel, Cellular 256GB avec 1 an de garantie, Skype : authentic. stuffz, 500.- fixe, Tel. 671220000

☑ **Asus Memo Pad 8 ME581CL**, Android, 16GB HDD, 2GB RAM, Slot Micro-SD, LTE (card sim)!, NFC!, 5MP Pixel caméra, Intel Atom Z3580, écran 8" 1200 x 1920 pixels IPS, comme neuf, 80.- à disc., Tel. 621266397

☑ **iPad Mini 1st gen**, 32GB iOS 9.3.5 noir, 95.-, Tel. 661333041

■ **iPad Mini 2 128GB**, très bon état, chargeur et câble original, 195.-, Tel. 621718409

☑ **Tablette 7" Android**, avec clavier Docking nves, Processeur 1,2Ghz Quad-core, disque dur 16Go, écran tactile 7" XL, 150.-, Tel. +33651883846

■ **Tablette Arnova 7b G2 4 GB**, neuf, encore emballé, 50.-, Tel. 691407080

☑ **TrekStor E-Book Reader**, 3.0 Model No EBR30-a, microSD, 2 GB, écran TFT 7" non tactile, 480x 800, son: mp3, wav, wma, ogg, photos: jpeg, gif, bmp, png et documents: epub, pdf, txt, 17.- à disc., Tel. 621394037

Zubehör ACCESSOIRES ET DIVERS

☑ **2 cartouches pour imprimante**, HP Tri-color, numéro 23, non utilisées, 15.-, Tel. +32485404841

☑ **500 GB New Sata 2.5" hard drive**, for Apple Macbook & Macbook Pro. On sale to upgrade to SSD, 40.-, Tel. 691544993

☑ **Apple Pencil**, 1st Generation, neuf, dans emballage d'origine, 30.- fixe, Tel. 621472040

☑ **Apple Watch 44mm Silver**, GPS, boîtier en acier Inoxydable argent de 44 mm avec bracelet blanc, 280.-, Tel. 691544993

■ **Archos Virtual Reality Glasses**, jump into the world of Virtual Reality, 19.-, Tel. 621391018

■ **AverMedia**, Live Gamer Portable AverMedia, Full HD, état neuf, disponible de suite, 90.-, Tel. 621784778

☑ **AverMedia Live Portable C875**, b.ét., peu utilisé, avec câbles, 20.-, Tel. 621661360

☑ **Canon Scanner CanoScan 9000F MarkII**, mat Film Guide (35mm, Dia a Mettelformat) fir Film an Dokumenter, gudden Zoustand, 180.-, Tel. 621497815

☑ **Carte d'acquisition numérique**, IEE 1394 PCI 3+1 Port (VIA) jamais utilisée, 20.-, Tel. +33771149629

☑ **Carte mémoire micro SDHC 4GB**, Nouvelles cartes dans emballage orig., Transcend, classe 6, TS4GUSDHC6, 5.-, Tel. 661756451

■ **Carte Wireless Philips**, 108 MBps, Notebook Adapter REF/SNN6600-G Turbo (WiFi B/G), tr.b.ét., jamais utilisée, 10.-, Tel. 621393093

■ **Cartouche HP 953 XL**, jaune, magenta, cyan et noir + tête d'impression avec cartouches Officejet PRO 8100/8600, 161.-, Tel. +33619624434

☑ **Cartouches neuves Canon 550XL 551XL**, 5 cartouches noir 550 XL, 3 noir, 3 magenta, 3 cyan, et 3 yellow 551 XL, 50.- fixe, Tel. 691661425

☑ **Clavier Dell QWERTY**, neuf, av. repose mains, réglable en htr, 10.-, Tel. +33608630581

☑ **Clavier HP**, Wireless, 10.-, Tel. 621267721

☑ **Clavier HP qwerty**, USB, neuf, jamais servi, 15.-, Tel. +33608630581

☑ **Clavier QWERTY HP USB neuf**, jamais servi, encore emballé, 10.-, Tel. +33608630581

☑ **Cooler Master STB-3T4-E1**, adaptateur rack interne pour 4 disques durs 3.5" dans 3 baies 5.25", avec ventilation, non utilisé, état neuf, 10.-, Tel. 691674522

☑ **Devolo dLAN 200 Wireless N**, 3-Port Switch - Ethernet, HomePlug AV Network from the Socket, 35.-, Tel. 691544993

■ **Divers articles réseau informatique**, Gigabit switch, réseau Powerline etc., 100.- à disc., Tel. 661197373

■ **Ecran ACER AL1931 LCD Monitor**, 100.-, Tel. 621329362

☑ **Ecran HP**, réglable en hauteur et inclinable, 10.-, Tel. 621267721

☑ **Ecran HP 17"**, 50.-, Tel. 565611

☑ **Ecran LCD NEC Multisync 2080 21"**, 1 blanc + 1 noir, parf. ét., réglable, pour utilisation diagnostic et cad., prix neuf: 1.000.-, p.v., 300.- fixe, Tel. 661890015

■ **Enceinte Bluetooth connectiques**, USB, Mini, Card, AUX, jamais servi, reçu en cadeau, 20.- fixe, Tel. +33636687331

☑ **Fritz!Box 7490 router**, avec câbles, 45.- fixe, Tel. 431181

☑ **Fritz!Box 7560 router**, avec câbles, 30.- fixe, Tel. 431181

Fritz!Box Fon WLAN 7570 VDSL, avec stick USB, neuf, prix neuf 348.-, PV., 50.-, Tel. 691700340

Fritzbox 7390, tr. bien, 10.-, Tel. 621233852

Hard Drive 1Tb Sata 2, 5", WD BLUE 6Gb/s, disque dur, neuf, pas utilisé (emballage scellé), 65.-, Tel. 621386456

HDD Fujitsu IDE 2.5 MHN2200A, HDD 1 specs: serial number: NHC0T2317BKG, model: MHN2200AT, part number: CA05456-B65300C1, firmware: 310-7255, manif. date: Dec 2001, 20.-, Tel. 691700340

HP Ecran Pavilion, HP W1907 V 19" Widescreen LCD Monitor, 20.-, Tel. 621495565

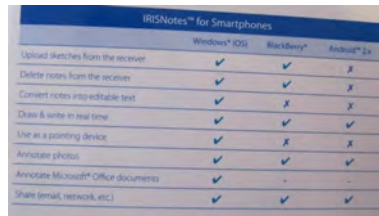

IRISNotes 1, est un stylo, annoter des photos et doc. sur PC smartphone, 10.-, Tel. 621233852

Jeux Wii Fi console, + accessoires Wii Fi, tr.b.ét., 100.-, Tel. 691108061

KVM switch câble 2 ports, model: KVM MT-270S neuf jamais utilisé, 10.-, Tel. 621393093

Mac Nas Synology, Qui peut m'aider configurer Nas Synology et Mac, start from scratch. NL,F, UK or Lux. Who can help me reconfigure my Mac with Nas. Mostly music n RAW files. After working hours. Price 2b discussed, Tel. 621816497

Magic Mouse 2 argent, batterie intégrée, surface Multi-Touch, Bluetooth, port Lightning et technologie sans fil, 65.- à disc., Tel. 691544993

Mémoire 256 mb, 5.-, Tel. +33679102425 ou +33771149629

Mémoire RAM Micron 2x4GB, PC4-2400T CL17, 30.- fixe, Tel. 26440947

Modem Fritzbox, Fritz Box Son WLAN P&T Luxembourg, 20.-, Tel. 621645720

MSI N470GTX, 1280 MB GDDR5, carte graphique MSI Geforce GTX470, PCI, 1280MB GDDR5, dual-DVI mini-HDMI, CUDIA, Fermi, SLI, 99.- à disc., Tel. 621124006

NetGear N150 Wireless ADSL2+ Modem Router DGN 1000, 35.-, Tel. 691544993

Option 3G Internet Stick, UMTS/HSDPA/ EDGE/ GPRS Internet Stick, 7.2 Mbps (download), 5.76 Mbps (upload), Option GI0035, emplacement pour carte micro SD, 1.- à disc., Tel. 621394037

PC Flachbildschirm, 25.-, Tel. 621225282

Range Extender, 15.-, Tel. 621555939

Razer Kraken Ultimate RGB, casque à son surround USB avec microphone ANC, THX Spatial Audio, haut-parleurs de 50 mm personnalisés, microphone avec annulation active du bruit, Razer chroma TM RGB, 130.- à disc., Tel. 621584665

Receiver TV DVB-T 255 mini, Club3D ZapTV 255mini USB2.0 DVB-T mini TV Receiver Travel pour PC. Neuf jamais utilisé (complet boîte), 20.-, Tel. 621393093

Rockbox Brick, état neuf, 25.-, Tel. 445958 ou 691697736

Router WiFi 7YXEL, internet, ultra fight speed royal less, ADSL 2, + Gateway for soho networks, ne répond pas aux numéros cachés, 80.-, Tel. 661160562 ou 550508

Rtx 3080 msi gaming z trio, neuf, jamais ouvert, encore scellé, avec facture et sous garantie. Je me déplace jusqu'au Luxembourg, 1.550.- fixe, Tel. +32470642429 ou +32483199927 Whatsapp

Rtx 3090, neuf, jamais ouvert, encore scellé, avec facture et sous garantie. Je me déplace jusqu'au Luxembourg, 2.500.- fixe, Tel. +32470642429 Whatsapp

Scanner Canon CanoScan U656U, + CD d'installation, câble, état impeccable, 25.-, Tel. +32474906548 ou +3263234833

Set clavier et souris sans fil, Logitech Cordless Desktop, avec adaptateur PS2 vers USB, nécessite des batteries, 3.- à disc., Tel. 621394037

Support ordinateur portable Mstad raineding, état neuf, 60.-, Tel. +32633888996

TP LINK, 8 Port Gigabit Desktop Switch, TL-SG108, encore dans l'emballage, 20.-, Tel. 691507131

Ventilateur Rittal pour Rack, 19", prix neuf 137.-, prix de vente, 75.-, Tel. 621397759

Wenger Computer Backpack, Rucksack für Laptop 15,4" max., nie gebraucht, neu, 50.-, Tel. 691580491

White Magic Mouse 1, 4-Way Scrolling, Ergonomic, Battery Status Indicator, Programmable Buttons, Adjustable DPI, Grip, ON/OFF Switch, 25.-, Tel. 691544993

WiFi mobile, 10.-, Tel. 621363125

Wireless turbo acces point, 15.-, Tel. 621555939

Wireless/N USB Speed 300Mbps, 150Mbps mini adaptateur Wifi 2,4Ghz USB 2.0 CD/driver (sup. performance), neuf, jamais utilisé, 13.-, Tel. 621393093

Recherche/Suche

Adapt. EXCARD 34mm vers PCCARD, Cherche un adaptateur ExpressCard 34mm vers PCMCIA PC Card Type I/II pour un ordinateur portable, Tel. 621394037



Télévision et Vidéo

Kamera

CAMESCOPES

Action Cam Rollei Bullet S4 1080p, b.ét., avec câbles et pochette, 20.-, Tel. 621661360

DVD und Kassetten DVD ET CASSETTES

18 cassettes VHS James Bond, 50.-, Tel. 621291978

2 x DVD The Lord of the ring, trilogy, in English, possibility to move, each :, 5.-, Tel. 691855797

5 DVD Liverpool FC, season 2001-2002, 2002-2003, 2003-2004, 501 goals, The official history, 30.-, Tel. 661391962

6 cassettes VHS Tintin, rare, 21 aventures, coffret éd. originale. Photo sur demande, 49.- fixe, Tel. 621249975

Attentats du 11 septembre, 5 DVDs de la série complète, 5.-, Tel. +3263216322

Banshee, L'intégrale 1-4, Bluray 4 seasons. Langues fr., all., angl., sous film, neufs, 50.-, Tel. 565611

Boîtiers DVD vides, simple, double, slim, env. 230 pièces, 10.-, Tel. 691220902

Cassettes prédateurs du monde, 19 cassettes des animaux prédateurs du monde 40.- ; 30 livres correspondants 40.-, Tel. +33678894629 ou +337223407

Cassettes VHS, 9 VHS : La guerre des étoiles - Humoristes - Comédies, 27.- fixe, Tel. 691118510

De nombreux bons films récents, fr, en, de, possibilité de déplacmt, la pce: 50 cts, Tel. 691855797

Des racines et des ailes, coffret 5 DVDs: La Tour Eiffel, Le Mont-St-Michel, Le Val de Loire, Avignon, La Corse, 12.-, Tel. 621542470

Divers DVD, pce, 2.-, Tel. 661498416

Divers DVD et BluRay, liste sur demande, DVD 1.- pièce et BluRay 2.- pièce, à venir récupérer à Mondercange, Tel. 44118210

DVD, American Pie, Mister Deeds, Cliffhanger, TC2000, Wanted, Snowbaorder, Double Team, Back in Action, In her shoes, Alien vs Predator, Sacrifié, Sidekicks, Beyond Justice, Body Bags, Gigli, Swat, La nuit des masques, Souviens toi l'été dernier, Qui a tué Pamela Rose, The Job, 3.-/pce ou 50.-/20 DVD, Tel. 548552

DVD, Wanted, Fa Brick der Offiziere, Double Team, Sacrifié, SOS Fantôme, American Pie, Beyond Justice, Alien vs Predator, Cliffhanger, Gigli, Back in Action, Body Bags, In her Shoes, Sidekicks, La nuit des Masques, TC 2000, Swat, Souviens toi, The Job, Le chacal ... 3.-/pce ou 25.-/10 pces, Tel. 548552

DVD, Fremd Fischen, Mister Deeds, Les Choristes, Venins, Kiss the Girls, Snowbaorder, Mais qui a tué Pamela Rose, 3.-/pce ou 25.-/10 pces, Tel. 548552

DVD 2 x série "24", complete saison 2, in engl. again under blister, possibility to move, each:, 5.-, Tel. 691855797

DVD Alias, saison 4 complete, fr, en, possib. de déplacmt, 5.-, Tel. 691855797

DVD Alien quadrilogy, de, en, moving possibility, 8.-, Tel. 691855797

DVD Ally Mc Beal l'intégrale, de la saison 3, fr, en, possib. de déplacemt, 4.-, Tel. 691855797

DVD Bad boys 1 et 2, eng., fr., de., possib. de se déplacer, 4.-, Tel. 691855797

DVD Der Herr der Ringe, 3 Filmen, De., En., possibility to move, 5.-, Tel. 691855797

DVD Desperate Housewives, die komplette erste Staffel, de, en, 4.-, Tel. 691855797

DVD Dexter season de 1 à 8, en, moving possibility, 5.-, Tel. 691855797

DVD fast and furious, 4 films, en, moving possibility, 5.-, Tel. 691855797

DVD Ice age 1, 2, en, moving possibility, 3.-, Tel. 691855797

DVD Leerhüllen, 50 DVD LeerHüllen, 191 mm- 136 mm- 7 mm, Kapazität 1 BD / CD / DVD, mit Klarsichtfolie zum Einlegen eines Covers sowie Booklet- Halterung im Inneren, 10.-, Tel. 359263

DVD meet the parents and meet the fockers, en, moving possibility, 3.-, Tel. 691855797

DVD mission impossible trilogy, 5 DVD, en, moving possibility, 5.-, Tel. 691855797

DVD Set II, 23 DVD's (alle De/Eng), ausser Léif Lëtzebuerger (L/Fr/Eng), Emil (L/Fr/De), Lauf Junge Lauf (De/Pol), Heemwéi (Lux.), 65.-, Tel. 661270700

DVD Set IV, 27 DVD's alle Deutsch/Englisch), 70.-, Tel. 661270700

DVD Set IX, 6 DVD's (Fr/Eng) sauf Louis de Funès (Fr), 15.-, Tel. 661270700

DVD Set V, (De/Eng), Sweat & Easy, Vollnormaal, 7Zwerge, Honig im Kopf, Sein letztes Rennen (De), T. Turner(Eng), Poder P.(Lux), sch. K. für M. (D/Fr), 50.-, Tel. 661270700

DVD Set VI, 23 Dvd's De/Eng ausser Die Mumins, Konferenz der Tiere, Der Maulwurf, Entlein & ich, Zambezia (D), Rudi Diddi Dibbelchen(Lux), 50.-, Tel. 661270700

DVD Set VII, 23 DVD's (De/Eng) ausser Wickie (D), Mr. Popper's (Fr/Eng/Nederl.), 50.-, Tel. 661270700

DVD Set VIII, 16 DVD's (De/Eng) ausser Der Fuchs, Vorstadtkrokodile, Pünktchen, Tom Sawyer, Huck Finn (De), 40.-, Tel. 661270700

DVD Shrek trilogy, en, moving possibility, 5.-, Tel. 691855797

DVD Spiderman trilogy, en, moving possibility, 5.-, Tel. 691855797

DVD XXX, homo franç., SM, Tel. +33751946060

DVD XXX divers, par pièce, 5.-, Tel. 621225282

DVD Zinedine Zidane exclusive, 2 Dvd en langue française, 10.-, Tel. 661391962

DVD's pour jeunes enf., Samsam, Père Castor, Hopla, Casimir, Tortues Ninja, Bob l'Eponge, Yogi l'Ours, Little People, Disney's Noël Marsupilami etc., 12 DVD's 15.-, b.ét., Bisounours, Tétéubbies, Pocahontas, Felix le Chat, etc., 7 DVD's 5.-, ét. moyen, Tel. 548552

■ **DVD'S TV Spielfilm**, 60 Stück + Begleithefte, VHS Walt Disney Originale der 90'er, 26 Stück Arielle, Aladin, König der Löwen usw., 40.-, Tel. 621270179

■ **DVDs Friends l'intégrale**, 10 saisons complètes, eng., fçs, de., esp., possib. de se déplacer, 20.-, Tel. 691855797

■ **DVDs XXX orig. nombreux sous blister**, hétéro, tous genres, grd choix, ét. neuf, Marc Dorcel, Colmax, JTC Vidéo, Hot Video, Magma, John Thompson, Puaka, Inflagranti, GGG, MMV, Jules Jordan, Anabolic, Zero Tolerance, Gold Light, Salieri, Studio X, rég. Mersch, poss. déplac., DVD de 2.-, 3.-, 5.-, Tel. 691855797 ne réponds pas au n° cachés ni aux SMS

■ **L'année des guignols**, 2005-2006: Qu'est-ce t'as, t'es pas content?, 5.-, Tel. 621542470



■ **L'intégrale de Trotro**, 6 DVDs, 10.- fixe, Tel. 621690283

■ **Lot 120 DVD's**, , 100.- fixe, Tel. 691370275

■ **Lot 50 DVDs**, films divers, certains DVDs encore emballés, 50.-, Tel. 691370275

■ **Paris/Ile de France**, vus du Ciel, filmé par Sylvain Augier, coffret neuf 2 DVD, 6.-, Tel. 621542470

■ **Pink Floyd Pulse**, coffret avec 2 CD, livre avec photos, tr.b.ét., 30.-, Tel. 621404739

■ **Set DVD I**, Star Wars (Fr/Eng), Hobbit (De/Eng/Fr), Fluch der Karibik Indiana Jones, Harry Potter Herr der Ringe Avatar (De/Eng), 49.-, Tel. 661270700

■ **Set DVD III**, 14 DVD's (alle Deutsch), 35.-, Tel. 661270700

■ **Thalassa**, Les plus belles îles du littoral françai, boîtier 2 DVDs, 6.-, Tel. 621542470

■ **The X Files: saison 1**, seulement les nos 3-4-5-6, 4.-, Tel. +3263216322

■ **The X Files: saison 2**, seulement deux dvd: nos 12 et 13, 2.-, Tel. +3263216322

■ **The X Files: saison 3**, seulement les nos 14-15-17-18, 4.-, Tel. +3263216322



■ **Trick or Treat - Ragman Bluray**, Hardbox Out of Print, 45.-, Tel. 565611

DVD und Videorekorder
LECTEURS DVD ET MAGNÉTOSCOPES

■ **Audio-vidéo processeur Akai PS-V20E**, 1 entrée - 2 sorties audio L+R et vidéo composite (FBAS) sur cinch, 29.-, Tel. 44118210

■ **Enregistreur dvd**, 150.-, Tel. +33382264034

■ **Hama Fernbedienung 00052451**, neu, 10.-, Tel. 329919 ou 661329919

Antennen und Dekoder
ANTENNES ET DÉCODEURS

■ **2 x TechniSat décodeurs Eltrona**, 2 décodeurs, 2 télécommandes, 2 cartes, 15.-, Tel. 621353713



■ **2x TechniSat Twin LBN**, + Diseq 2/1 TechniSat + LNB Schiene, prix neuf: +/- 200.-, p.v., 85.- fixe, Tel. 691332059

■ **Adaptateur TNT HD**, antenne intérieur amplifiée 50 db TNT HD + jamais utilisé, juste déballé, 60.-, Tel. 621724696

■ **Antenne TNT d'intérieur 20dB**, Philips SDV3220/10, amplificateur 20 dB pour une meilleure réception, technologie panneau plat, amplification large bande / bruit faible, 15.- à disc., Tel. 621124006

■ **Décodeur HD unibox twin tuner**, HD, double tuner, toutes connections, absolument neuf, 50.- fixe, Tel. 621175360

■ **Décodeur avec carte Eltrona**, 50.-, Tel. 621391018

■ **Décodeur câble**, TechniSat, HD K2 avec disque dur 160 GB, 90.-, Tel. 565611

■ **Décodeur numérique HD**, décodeur Satellite numérique HD, neuf, permet de recevoir toutes les chaînes franç. et étrangères (TNT, canal+, canalsat, beinsport, RmcSport etc.), chaînes belges, portugaises, allemandes etc., 150.-, Tel. +33616909504

■ **Décodeur numérique HD**, neuf, sous emballage, permet de recevoir toutes les chaînes (TNT, Canal+, Canalsat, Beinsport, OCS, RMC Sport, Belges, Portugais, Italien, Espagne etc.), 150.-, Tel. +33651883846

■ **Décodeur sat. digital HBBTV**, pour raison de changement de système dans la maison, prix (2016) 150.-, p.v., 35.-, Tel. 621255502

■ **Décodeur Technisat**, Digital HDTV câble receiver DIGIT HD4-CX, 80.-, Tel. 565611

■ **Décodeur Technisat**, état impecc., fonctionne parfaitement, 50.- fixe, Tel. 621651353

■ **Décodeur tnt + Parab. TechSat**, complet (Parabole + Box + Carte) + Fixation avec mât + Carte TNT Fr. neuve valable 4 ans. Télécom. Bte. Access, Manuel. (valeur 180.-), PV.: 110.-, Tel. 661620361

■ **Dreambox 8000**, 1 TB av. télécommande et câbles, à enlever à Steinfurt, 100.-, Tel. 691261881

■ **Dreambox DM8000HD PVR**, aus Erstbesitz mit 2 X DVB-S2 Tunern, 1TB Festplatte, LCD Display, DVI HDMI Kabel, 180.-, Tel. 621750102

■ **Eltrona Fritzbox package compl.**, av. carte Smartcard, Fon Wlan739, chargeur, télécommande Technisat + manuels, 40.-, Tel. +33627120751

■ **Maximum**, avec 4 LNB plus 4-1 Box, b.ét., 150.-, Tel. 691566024

■ **Modem Thomson et Fritz**, 10.-, Tel. 621391018

■ **Parabol Triax**, 100 cm, comme neuf, 40.-, Tel. 691407080

■ **Récepteur Satellite Topfield C1**, avec module C1 et antenne parabolique SRP-2401C1+ High Definition Digital Satellite Receiver, 125.- fixe, Tel. 621235417

■ **Technisat HD4 + Modul Imagin Eltrona**, décodeur technisat HD4 avec modul Imagin, parfait état, 75.- à disc., Tel. 661600660

■ **Vu Solo2**, The Multi-Talented Twin HD PVR, 60.- à disc., Tel. 621157502

■ **VU+ Duo 2**, très bon état, 4 Tuner Sat., pas d'échange, 80.-, Tel. 621787547

Recherche/Suche

■ **Suche eine günstige Antenne**, für draussen am Fenster zu installieren, in Lux.-Hollerich, Tel. 691823534

Fernseher
TÉLÉVISIONS

■ **Apple TV 4K**, 65.- à disc., Tel. 661197373

■ **Box Androïde TV**, , 50.- fixe, Tel. 691332301

■ **Enceintes**, de marque Philipps, en très bon état de fonctionnement, quasi neuf, très peu utilisée, pour être utilisé pour une TV ou autres, 40.- à disc., Tel. +33616909504

■ **LG Smart TV 4k UHD 75"**, (1m98), 600.- fixe, Tel. 691327401

■ **Medion 108 cm HD Smart-TV**, Medion Life X14302, MD 31398, Netflix, 165.- à disc., Tel. 621130962

■ **Medion 59.9 cm**, tres bon état, peut utilisé 29 restant des chambres hotels , 30.- fixe, Tel. 621622123

■ **Petite TV**, 56 x 30cm, 63cm display, 60.-, Tel. 621810361

■ **Philips Ambilight 30"**, écran 40 x 70, diag. 80, connexion NET TV, WiFi - Quick Start, Ebay, YouTube Tomtom Meteo Group..., 110.- fixe, Tel. 621249975

■ **Pied de TV Loewe Bild**, convient pour Bild 3.55, argent, dim. 27x50cm avec accessoires, état neuf, 40.-, Tel. 621255502

■ **SmartTV Samsung neuw 55"**, dalle cassé, neuve et complète avec télécommande, Référence: Q60R, Ecran cassé lors de l'installation le jour de l'achat TV Ultra HD (4K) : 3840 x 2160 TV Connectée: Navigateur Internet, Wi-Fi, Bluetooth , 100.- à disc., Tel. 691918593

■ **Téléviseur Sharp HDMI**, 100.- fixe, Tel. 691567445

■ **Thomson TV ou écran PC**, possible alimentation en 12V HDMI, 75.-, Tel. 621402819

■ **TV Flat screen Samsung 40"**, 300.-, Tel. 691670067

■ **TV LG OLED55C7V 139 cms**, en très bon état, il aura 3 ans au mois de juin et encore garantie en extension 2 ans, UHD4K SMART WIFI PLAT 4HDMI 3 USB SON ATMOS, Haut de gamme, livraison possible, 1.200.- à disc., Tel. +33623628851

■ **TV Philips**, Tel. 661150567

■ **TV Philips 32**, Tel. 661863485

■ **TV Samsung**, 45 cm, tr.b.ét., 150.- fixe, Tel. 691281611

■ **TV Samsung 55"**, 750.- à disc., Tel. 661197373

■ **TV Samsung LED UE40C7700**, Télévision superbe image. Connexion par Satellite ou analogique. Mesures hauteur 60cm longueur 95cm. Hauteur total avec pied 66cm. mesure diagonal 101cm. Avec télécommande, manuel d'instruction. , 500.- à disc., Tel. 621789292

■ **TV Samsung plasma 127 cm**, très bon état, options enceintes 70.-, meubles 80.-, livraison possible, 420.-, Tel. +33636687331

■ **TV Samsung Ue46c8700**, LED, 46"/117cm, état neuf, full HD 1080p, 3D (active) avec lunettes 3D, 550.-, Tel. 621775589

■ **TV Sony LED 27"**, 60.- à disc., Tel. 661197373

■ **TV Trinitron Sony**, colour TV KV-28FX60B, 150.-, Tel. 621329362

Recherche/Suche

■ **Recheche gratuitement TV**, écran TV en état de fonctionnement, Tel. 661277007 ou 621674524



■ **350 FS Powercam Flash**, appareil photo numérique. Résolution 0,3 pixels. Flash auto. Mémoire 7 Mo. Affichage LCD. Capture photo CMOS. Fixed focus, 15.-, Tel. 27449348

■ **Alte Filmkamera**, für Sammler, billig abzugeben, Tel. 838471

■ **Ancien étui appareil photo**, 15.-, Tel. 691428680

■ **APN Casio**, Appareil photo numérique, Casio Exilim EX-Z15, 7.2 Mpx, Zoom optique 3x, écran, sans chargeur, 2.- à disc., Tel. 621394037

■ **App. Nikon D5000**, +VR 18-55, sacoch Vanguard, 400.-, Tel. 621291978

■ **Appareil photo Zenza Bronica**, ETR SI 6x4.5, tbét., non digital pr. 500.- ou au meilleur offrant, Tel. 509683

Photo disponible sur luxbazar.lu



Backpack Black Tamrac Expedition 5X, pr app. photos, neuf, jms servi, 210.-, Tel. 509683

■ **Caméra JVC 100x**, camcorder digital Zoom, 2 batteries, chargeur batteries JVC, 70.-, Tel. 555628 ou 691510617

☑ **Caméra sport DJI Osmo Pocket**, strictement neuf, garantie jusque 12/2022, prix neuf 229.- (facture), jamais utilisée, avec accessoires offerts. Prise usb-c et iPhone, idéal pour Youtubeur et réseaux sociaux etc., 160.- à disc., Tel. 621350025

☑ **Caméscope Sony DVD201E**, Appareil haut de gamme, mini DVD 8 cm (utilisable directement depuis le lecteur DVD de salon), écran 6,2cm, dolby digital, objectif Zeiss. + housse protection rigide + 3 DVD offert, très bon état, 60.- fixe, Tel. +33650683626

☑ **Canon Ixus 70**, APN avec capteur de 7 Mpx, 3x zoom optique, sans chargeur, 2.- à disc., Tel. 621394037

☑ **Canon Lens EF 24-70**, f/2.8 L, série 1, 600.- à disc., Tel. 26440947

☑ **Canon Objectivadapter EF-EOS R**, nei, onbenutzt, an der Originalverpackung, 70.-, Tel. 691708713

☑ **Carte SD Scandisk Extreme pro 256 GB**, 170MB/Speed, 4K, nve, encore emballée, 80.-, Tel. +3263388996

■ **Circular Polarisations Filter**, B+W 62 S03M MRC, BJ '07, 60.-, Tel. 691246642



Cullmann Sydney pro Crosspack, 400+, très peu utilisé et pas de traces d'usures, 50.-, Tel. 691284551

☑ **Digitalisation cassettes VHS**, Je propose de digitaliser vos anciennes cassettes VHS ou mini VHS-C sur DVD ou votre stick USB. Délai 3-4 jours, 15.-, Tel. 661624400

■ **Fotoapparat Minolta Dynax 600 Si**, Objektiv: Tamaron 28-200mm, Blitz Minolta 5400 Hs 1/8000 sec, Moto, Fototasche Tamrac, Preis nach V.B., Tel. 621771933

☑ **Fotokamera Minolta**, anal. 2 div. Objekt., Tragetasche, 180.- à disc., Tel. 691070956

■ **Fotolabor komplett**, s/w Dunkelkammer-Einrichtung, Negative bis 6x9 cm, Tel. 808046

☑ **Fujifilm Digital Camera**, Finepix XP10, complet dans son emballage d'origine, comme neuf, 40.-, Tel. 691483709

■ **Genealogie Microfilm-Lesegerät**, Indus 4601-11 (Dual Lens), 16/35mm Rollfilm, ideal für Ahnenforschung. Schirm 23x28cm grau, drehbare Bildbühne. Kein Versand, nur Selbstabholung, 130.- à disc., Tel. 337080

☑ **GPS Garmin Dakota 20**, écran tactile pour itinéraire, randonnée, waypoint, trésor, carte mini SD inclus, complet., 99.-, Tel. 726221

☑ **Hama Vario Graufilter ND2-400**, für 77 mm Foto-Kameraobjektive, neuen Zoust., 1x benutzt, 40.-, Tel. 691507131

☑ **Heliopan variograu ND**, filtre ND variable ND0, 3 - ND1, 8 , 77mm, 65.-, Tel. 691507131

☑ **Housse appareil photo**, en néoprène, 7 x 10 cm, att. ceinture velcro, bandoulière amov., 7.-, Tel. 691935187

☑ **Jumelles**, 30.-, Tel. +33678894629 ou +33637223407

■ **Kamera Kodak Retina III C**, Joer 1956 mat 50er Objectif Stativ a Flash, Tel. 740796

☑ **Kit complet 40D Tripod Manfrotto**, Canon 40D Sigma 17-70 C, Canon 30-300 Flash, Canon 430 EX2, sac Canon, 2 batteries, carte mémoire ultra rapide 8GB, 900.- à disc., Tel. 621140211

☑ **Kodak Brownie Starlet Flash**, dans sa boîte d'orig., av. access., pour collectionneur, tr.b.ét., 25.-, Tel. 621523352

☑ **Livres photo Nikon**, Contest International et autres, 20.-, Tel. 621565542

☑ **Lumix S1R + obj. Lumix S 24-105 f4.0**, full frame 24 x 36, L-Mount, 47 Megapixel, Sensor-Typ CMOS, 4K, avec garantie, boîte originale etc., état proche du neuf, 2.899.- fixe, Tel. 691371262

☑ **Manfrotto Fototasche**, état neuf, 80.- fixe, Tel. 621318351

■ **Minolta appareil PROD 20's**, appareil photo, série limitée, neuf, 190.-, Tel. 691604111

■ **Nikkor zoom dx**, af-s dx 18-55mm f/3, 5-5, 6 ed2 for digital, neuf, jms util., pour nikon D3200, 35.-, Tel. 621404739

☑ **Nikon**, accu Nikon EN-EL18 pour D3 - D4 - D800 - D810 - D850, 60.- à disc., Tel. 691298891

☑ **Nikon D7000 + accessoires**, (avec boîte), objectif Nikkor 16-85mm/3.5-5.6 (avec boîte) poignée alimentation MB-D11 (avec boîte), viseur d'angle (avec boîte), libération à distance 2 filtres, 500.- à disc., Tel. 691323515



Nikon D850 dans son emballage, pratiquement neuf et dans son emballage d'origine Nikon D850, avec 1 an de garantie, avec cette combinaison ultime de vitesse, de richesse de détails et de précision, 1.000.- fixe, Tel. 602502000

☑ **Nikon SB700 speedlight flash**, complet, en excellent état, 150.- fixe, Tel. 691510455

☑ **Nisi Filtersystem**, Nisi V5 Starter Kit Filtersystem 100mm in Leder Box1 Verlaufsfilter1 ND 64 Filter1 ND 1000 Filter1 CPL Filter1 Halter Adapter-Ringe 77mm / 72mm / 67mm / 58mm, hergestellt aus Aluminium nach Luftfahrtstand, 480.- fixe, Tel. 621318351

☑ **Objectif Canon EF-S 17-55 f2.8 IS**, très bon état, Canon EF-s acheté 01/2019, objectif autofocus ultra-rapide (USM) et stabilisant, peut-être utilisé sur Canon EF-S et R reflex aussi pour VIDEO. Très perf à basse lumière, 499.- à disc., Tel. 661243330

☑ **Olympus E-330**, avec objectif 40-450 mm 1:3.5 - 4.5, 2 batteries, câbles, chargeur, et sac photo, échange possible contre une guitare électro-acoustique, 200.-, Tel. 661604436

☑ **Panasonic DMC-FZ200 2e batterie**, peu utilisé, parfait état. Kit comprenant chargeur, 2e batterie et housse de protection. 12 MPix, zoom optique 24x, très lumineux (2.8-4.5), 260.- fixe, Tel. 621132902

■ **Plusieurs appareils à photo et une caméra vidéo**, Tel. 380689

☑ **Poignée pour Sony A7/A9**, compatible avec les modèles A9, A7III, A7RIII, A7RII, A7II, A7SII, compatible Arca Swiss, 40.-, Tel. 691284551

☑ **Projecteur 4k UHD (Optoma UHD300x)**, résolution 4k UHD, HDR, 2200 lumens ANSI, lens shift verticale, niveau sonore 25 db. Très bonnes conditions et encore sous garantie (acheté le 28 novembre 2019), utilisé pendant 818 heures, 699.- fixe, Tel. 691915402

☑ **Rollei Sportline 100**, jamais utilisé, prix neuf: 89.-, p.v., 20.-, Tel. 621233852



Sac à dos Lowepro Flipside AW500, prix neuf 135.-, état neuf, seulement utilisé pour stocker du matériel photographique, 32 x 30 x 55 cm, 60.- à disc., Tel. 621769545

☑ **Scanneur dia et négatifs 35mm**, en photo numérique (JPEG, TIFF) pour stockage, 5Mega, interface USB2, fonction avec Vista ou XP, 10.-, Tel. 621523352

☑ **Sigma 18-200 F3.5-6.3 DC**, pour reflex Sony monture A, 110.-, Tel. 691284551

■ **Sony Cyber-shot DSC - RX100**, étui poche, 2 batteries rechargeable NP-BX1 Sony, chargeur BC-TRX, mode d'emploi, boîte originale, 150.-, Tel. 555628 ou 691510617

☑ **Sony Alpha A 6600 24.2MP**, tout neuf, 1 an de garantie, 850.-, Tel. 873998 ou 447405834616

☑ **Super 8 Filmkamera**, im Koffer, Sammlerobjekt, 10.-, Tel. 621648446

☑ **Tamron SP 70-300 F/4-5, 6 Di**, USD, pour reflex Sony monture A, livré avec boîte originale, 250.-, Tel. 691284551

■ **UV-Haze Filter**, B+W 62 010M MRC. BJ '07, 20.-, Tel. 691246642

Recherche/Suche

■ **Ch. Go Pro**, faire offre, Tel. 621661257



■ **2 Samsung J5**, Gold et blanc, tr.b.ét., avec accessoires, photos sur demande, 90.-, Tel. 691500669

■ **3 téléphones sans fil Siemens**, neufs, dans la boîte, jamais util., Gigaset AS150 Trio, ne répond pas aux numéros cachés, Tel. 661160562 ou 550508

☑ **3 Walkies-Talkies Motorola**, neufs, jamais servis, portée 4 km, 50.-, Tel. +33651883846

☑ **Apple iPhone XS 256 GB**, space grey, 256 GB, occasion, en parf. ét., écouteurs neufs, 435.-, Tel. 621255726

■ **Apple iPhone XS 256gb gris**, En parfait état avec sa boîte d'origine et un cover récent Achète le 11/2/2019, 400.- fixe, Tel. 661269129



AVM Fritz!X USB, ISDN TK Kombianlage für USB Anschluss - ISDN für PC, Telefon und Fax, 15.- à disc., Tel. 621124006

■ **Base de charge sans fil Mophie**, 2 emplacements de charge (rapide) sans fil et un port USB-A pour recharger simultanément trois appareils, noir, 70.-, Tel. 691544993

☑ **Batterie iPhone 4s**, nve, jamais util., avec kit de remplacement, 10.-, Tel. +32474906548

☑ **Batterie Samsung Galaxy S4 mini**, batterie d'origine lithium-ion, comme neuve, 1900mAh, 10.-, Tel. 661756451

☑ **Câble Lightning, chargeur, support**, pratiquement neuf, 15.- fixe, Tel. 621121065

☑ **Centrale téléphonique Siemens HiPath 3300**, tr.b.ét., 120.- à disc., Tel. 691135328

■ **Chargeur Power Bank Pour 3 Appareils**, Batterie de réserve pour charger jusqu'à 3 appareils en même temps. 2x USB 1x zone de chargement sans fil (wireless). Chargement par câble micro-USB fourni. Prix orig. 79.-, réduit à 39.- fixe, Tel. 621286287

☑ **Chargeur Samsung Galaxy S4**, chargeur secteur + câble data blanc (USB) d'origine Samsung Galaxy S4/S4 mini, couleur blanc, 10.-, Tel. 661756451

■ **Coque Iphone 6 Azuri nve ultra-fine**, mauve/rose, 4.-, Tel. 621391018

☑ **Coque Samsung Galaxy S4 mini**, étui à rabat d'origine S View Cover noir, la fenêtre offre plusieurs fonctionnalités, capteur allume/éteint le téléphone, 15.-, Tel. 661756451

☑ **Coques pour Samsung Galaxy S2**, 4 coques de protection: type cassette audio, drapeau USA, Penguin, ét. neuf, 6.-/coque, Tel. 661756451

☑ **Doro Phone Easy 614**, tr.b.ét., mains-libres, appareil photo, radio, grandes touches etc., 35.-, Tel. +32476549866

☑ **Ecouteurs Bluetooth 5.0**, noir, 5 heures d'écoute, output 5v/1A Input 5v/50mah 3.7V avec chargeur et caoutchouc de différentes tailles, notice, neuf non utilisés, 45.-, Tel. 621402475

☑ **Etui ceinture Bugatti**, cuir vérit., fait main, grde qualité, 5.4x10cm, clip ceinture, fermeture aimantée, b.ét., 7.-, Tel. 691935187

■ **Écran Sony**, 19 Pouces, Sony SDM-e96d, très bonne état, presque jamais utilisé, 100.- à disc., Tel. 621313510

☑ **Fax téléphone Philips**, NEUF, papier ordin. à impression jet d'encre. chargeur automat. 20 pages, envoi différé, mémoire 20 pages, impression 4 ppm. Cédé avec notice d'emploi et sans cartouche, 100.-, Tel. +33677124321

☑ **Flip Case Galaxy S5**, 8.-, Tel. 565611

☑ **Galaxie A3**, 2017, Tel. 691108061

☑ **Galaxy S21 5G 256GB**, 1 semaine, plus que neuve, avec housse en silicone de protection, 900.- fixe, Tel. 621378966

■ **Gigaset A 415 complet**, état neuf, 30.- fixe, Tel. +33627120751

☑ **Gigaset A415**, Téléphone fixe sans fil, état impeccable, 10.-, Tel. 691763418

☑ **Gsm Alcatel OT-208**, nouveau, emballé, sms message, radio, lampe etc., 19.-, Tel. +32476549866

☑ **GSM Primo By Doro 366**, socle de recharge, grosse touche, alarme, SMS, appareil photos, lampe, radio etc., état impeccable, 30.-, Tel. +32476549866

☑ **H.P. p. Samsung / Iphone JBL Creature II**, blanc, ét. neuf, 45.-, Tel. 691421510

☑ **Housse pour Samsung Galaxy S2**, flip, cuir noir, ét. neuf, jamais util., 10.-, Tel. 661756451

☑ **HTC One Mini2**, comme neuf, boîte et accessoires d'origine, mémoire 16Go, caméra 13Mpixels, 190.-, Tel. 661756451

☑ **IHome iHM79**, mini H.P. p. iPhone, iPad ou tout autre MP3, rechargeables, 10.-, Tel. 691284551

☑ **Iphone 11 64 GB**, parfait état, il y a toujours eu une protection écran et coque donc très bon état (micro griffure écran et arrière coque voir photos), avec boîte d'origine et chargeur, 450.- à disc., Tel. 691738486



☑ **Iphone 11 64 giga**, acheté neuf en 12/19, l'appareil photo est en parfait état mais il y a une micro rayure sur le bas de l'écran (qui devient invisible une fois le téléphone allumé), 600.- fixe, Tel. +33771942980

☑ **Iphone 6 - écran à changer**, 4GB, silver, 100.-, Tel. 621329362

☑ **Iphone 6S max**, rose 128 Go, tbét., batterie neuve, avec pochette LV, 180.- fixe, Tel. 661200567

■ **Iphone 7 noir 32GB**, 250.- fixe, Tel. 621380592

☑ **Iphone 7 noir/gris foncé**, coque et écran de protection, 200.-, Tel. 621275229

☑ **Iphone X 256G gris sidéral**, état vraiment neuf, aucune égratignure, toujours protégé, complet avec accessoires, 450.-, Tel. 621739046

☑ **Iphone XS or 256GB**, avec tous ses accessoires d'origine, parfait état sans rayures, avec deux coques, 420.-, Tel. 691265037

☑ **Iphone XS Silver 256GB**, écouteurs, câble, housse en silicone, verre blindé (Panzerglas), aucune griffe ni rayure, dans sa boîte d'origine, parfait état, 350.- fixe, Tel. 691661425

☑ **Iphone 6S 32 GB**, comme neuf, nouv. batterie, écouteurs d'origine jamais utilisés, protection écran, gris sidéral, boîte d'origine, 250.- fixe, Tel. 661756451

☑ **Kit mains-libres**, pour ancien Nokia 3310 + 3330, 55.-, Tel. 691332059

☑ **Kit mains-libres Parrot Minikit +**, 40.-, Tel. 621241949

■ **Komplette Telefonanlage**, mit 15 Telefonen, 1.500.-, Tel. 691305911

☑ **Montre connectée**, Smart watch Montre avec carte nano sim intégrées, Bluetooth, msg, appareil photo, 3 mode d'affichage heure...complète avec boîte et câble, vente car pas utiliser, 30.-, Tel. 621402475

☑ **Nokia 1 Plus**, vitre fissurée, fonctionnel, avec accessoires dans emballage d'origine, 30.- à disc., Tel. 691343834

■ **Nokia 3310**, avec kit mains-libre, micro, chargeur etc. sép., évent. cage Coca-Cola avec livre, kit oreillette + plus. étuis, ne répond pas aux numéros cachés, 130.-, Tel. 661160562 ou 550508

☑ **Nokia 3310 (3G)**, 4 GB micro SD, Accessoires, emballage origine, tbé., 35.- fixe, Tel. 691343834

☑ **Nokia E51**, comme neuf, boîte d'orig., email, mp3, radio FM, App. Photo, écouteurs, WLAN, bluetooth, micro SD, 80.-, Tel. 661756451

■ **Note 20 Ultra 5G**, A21S Samsung, prix à disc., Tel. 661150567



☑ **PD air iPhone 7**, étui en cuir, utilisé 3x, 15.-, Tel. 329919 ou 661329919

☑ **Samsung Galaxy A20s**, téléphone très bon état, 4G Ram et 64G mémoire Taille 6.5 pouce, 120.- fixe, Tel. 691408220

☑ **Samsung Galaxy S9**, 64 GB, Dual SIM, noir, ach. 10/18, facture disponible, légère fissure à gauche, boîte complète avec tous les accessoires sauf les écouteurs, 175.- fixe, Tel. 691304402

☑ **Samsung Gear VR**, pour Galaxy S6 u. S6 Edge, 70.-, Tel. 565611

☑ **Samsung Note 20 Ultra 5G**, Mystic Bronze, appareil comme neuf, acheter Mai 2021, boîte et Accessoires, garantie et facture, 790.- à disc., Tel. 661233000

■ **Samsung S10 plus 512gb ceramic blanc**, conditions parfait avec Samsung Cover, 400.- fixe, Tel. 661150670

☑ **Samsung S20 Ultra**, reconditionné, 2e main, livraison et paiement en main propre sur la région, 500.-, Tel. +33688690304

■ **Samsung S6**, fonctionne super bien avec une petite fissure sur le coin haut pas trop visible, 60.-, Tel. 691500669

☑ **Samsung S8 + accessoires**, comme neuf, très bon état complet, avec boîte et accessoires, 190.- à disc., Tel. 661636789

☑ **Samsung S8+ 64Go gris orchidée**, de 2017, bon état, 250.- à disc., Tel. 691669930

☑ **Samsung S9 Plus**, état neuf, boîte et accessoires origine, débloqué tous opérateurs facture fournie, 550.-, Tel. +33688690304

☑ **Smartphone Gimbal**, stabilisateur 3 axes, mode sport, ralenti, zoom, étanche, accu 3, 6 Ah, Iphone, Samsung, Huawei, neuf, 80.-, Tel. 621190439

☑ **Smartphone Sénior Beafon SL820**, grandes touches, écran tactile ou manuel, tr. peu utilisé, encore garantie 2 ans, 55.- fixe, Tel. +32478246606

☑ **Sony Ericsson C9021**, collection, édition limitée Titanium James Bond, neuf, boîte orig., caméra 5 mégapixels, wap 2.0, radio FM, MP3, 160MB, 190.-, Tel. 661756451

☑ **Sony Ericsson Satio**, noir, Touchscreen, 12, 1 MP autofocus, avec câble, tr.b.ét. de marche, 15.-, Tel. 691661425

■ **Telefon Sinus 43**, Telekom, schnurlos, Ladestation und Akku, neuwertig und Beschreibung, 15.-, Tel. 661180495

■ **Telephone T-Concept CZ700**, 20.-, Tel. 621329362

■ **Téléphone imprimante Philips**, 100.-, Tel. 621329362

■ **Téléphone sans fil Siemens Gigaset AS150 Trio**, téléphone sans fil, 1 base + 2 satellites, neuf, ds la boîte, jamais util., ne répond pas aux numéros cachés, 120.-, Tel. 661160562 ou 550508

■ **Téléphone vintage**, 75.- à disc., Tel. 691332301

☑ **Xiaomi mi 11 5G**, tout neuf, jamais servi, tuned by harman kardon, 256 GB, 8 GB ram, 500.- fixe, Tel. +33601073376

Recherche/Suche

■ **Ch. Iphone 10 et 11**, faire offre, Tel. 621661257



■ **Ch. Samsung Chat 335**, en état fonctionnel, Tel. 621394037

■ **Ch. tous types de smartphones**, tablettes, même cassés ou en panne, Tel. 691760538

■ **Cherche iphone 2g**, premier modèle du Apple iPhone, fonctionnel, en bon état et avec accessoires, dans boîte d'origine, Tel. 691380284



■ **"Gewichtsfrage" von Demis Roussos**, Abnehmen durch richtige Ernährung, ohne zu hungern, 270 Seiten, mit Rezepten, 5.-, Tel. 548552

■ **"La Santé"**, de A à Z en 8 numéros (collection non dissociable), 25.-, Tel. +32474906548

■ **"Miroir du Sport et Sprint"**, 50er Jahre, Tel. 621428542

☑ **100 Jahre Automobil**, Wolfgang Roediger, 1990, 200 S. Hardcover, S. guter Zustand, 20.-, Tel. 313938

☑ **11 romans Connelly Michael**, meilleurs romans en fçs, collectio de poche, tbét., 20.-, Tel. 440701

■ **13 Tintin 5 mix**, 55.- à disc., Tel. 439693 ou 661699091

☑ **142 Micky Maus Hefte - 1980-90**, Micky Maus Hefte + 10x Donald Duck, von 1980 - 1990, guter Zustand, 80.-, Tel. 313938



150 romans de Simenon env., par les amateurs du Commissaire Maigret, ds qqe 16 gros volumes, exc.ét., 30.-, Tel. 440701

18 encyclopédies de peintres, collection. Toute l'oeuvre peinte. Couvertures jaquettes; Flammarion, 120.-, Tel. +32474906548

2 bibles, tr. grosses, Tel. 380689

22 BD Astérix, 66.- à disc., Tel. 439693 ou 661699091

25 Bände Karl May Romane, im Block, guter Zustand, 50.-, Tel. 621214921



3 livres Porsche 356, 25, - pce si séparés, + port, presque neufs, 2 allemands & anglais, détails sur demande, 70.-, Tel. 621136567

3x bandes dessinées, Le petit Spirou 7 DEMANDE A TON PERE 1997, Pétilon VOUS PENSEZ A QUOI EN CE MOMENT? 2004, GARY LARSON 1 1997, état neuf, 10.-, Tel. 313938

3x Bandes dessinées, LES CRANNIBALES 5 Crannibal poursuit 2001, PIN-UP 1 Remember Pearl Harbor 2002, LES SALES BLAGUES DE L'ECHO II 2003, neuf, 20.-, Tel. 313938

4 livres enfants Disney, Roi Lion, Winnie l'Ours, Bambi, Némé, 8.-, Tel. 548552

5 Freunde, 3 Bücher, Sammelband 8-10, ab 8 Jahren, sehr guter Zustand, Nichtraucher-Haushalt, 8.-, Tel. 621235334

5 x BD Comics, Titeuf 4, Titeuf 7, Titeuf 8, Kidpaddle 6, Kidpaddle 9, état neuf, 12.-, Tel. 313938

6 livres sur la 2e Guerre Mondiale, de Janusz Piekalkiewicz, Seeschlacht, Krieg auf dem Balkan, Wüstenkrieg in Afrika, Luftkrieg, Krieg der Panzer, Stalingrad, exc.ét., comme neufs, le lot, 30.-, Tel. 691861260

85 Oldtimer Traktor Magazine, 120.-, Tel. 691407080

9 Kataloge der Karlsruher Reklame, guter Zust., Nr. 1 3 6, mit Ergebnisliste, 60.- à disc., Tel. 621395955

Advanced Learner's English Dic, Fourth's Edition/ With dictionary CD-ROM with 5 million words of real English, your own access to the Bank of English, 25.-, Tel. 691533141

Alles Gute zur Silberhochzeit, Sonderheft zum Telecran 7/2006, Rückblick auf 25 Ehejahre Grossherz. Henri u. Grossherz. Maria Theresa, 44 S., s.g.Zust., 10.-, Tel. 313938

Alte Kinderbücher, ab 1950, Tel. 691394370

Anciennes Reliures Pilotes, ou est apparu pour la première fois Asterix, Nr.: 42, 43, 46, 49, 50, 52, 55, 56, 57, 59, 61, Tel. 691742897

Angélique, Romane von Anne Golon, dicke, gebundene Bücher 500 Seiten, Angélique, Angélique und ihre Liebe, Angélique und der König, Angélique die Rebellin, Angélique und Joffrey, Unbezähmbare Angélique, guter Zust., 4.-/St. od. 20.-/6 Bücher, Tel. 548552

ARBED, un demi-siècle d'histoire industrielle 1911-1964 Développement de la sidérurgie luxbg. à partir de 1800 jusqu'à 1964, 20.-, Tel. 691533141

Arnold Schwarzenegger "Total Recall", mon incroyable histoire. Biographie de 650 pages avec 240 photos de l'acteur et culturiste, b.ét., 12.-, Tel. 548552

Artis Album, Tel. 621428542

Auto Volt, mensuel de l'électricité et de l'électronique automobile pour plusieurs marques, px unitaire, 8.-, Tel. 661111004

Autos die in Lux. Geschichte machten, livre in Allemand, 25.-, Tel. +3263370767 ou +3263388996

Bandes dessinées, comme nves, couvercles durs, Astérix: le gaulois, en Hispanie, Cléopâtre, le chaudron 5.-/pce, Les Ch'tis salut les biloutes 5.-, Tel. 548552

Bandes dessinées, Maghella, 17 livres + 3 divers de décembre 74 à avril 77, tr.b.ét., 150.-, Tel. 691428680

Bandes dessinées Kit Carson, collection reliée no 3, 8 numéros (17-24), 1957, tr. rare, côté 86.-, 35.-, Tel. 548552

Bandes dessinées rares, 1961-1975, petit format: Vidocq, Sergeant Guam, Yucca, Sergeant Gorille, Z33, Ardan, Sissi, Agent X-13, Youck, Banzai, Tigre, Kiwi, Oliver, Rangers, Marouf, Swing, Hardy, Surboum, Zembla, Calder, Jacques Rogy, Scotland Yard, etc. seulement en bloc: 30 BD 55.- fixe, Tel. 548552



Battle of Britain 1969, rare cartes collection A&BC 46 + 12 doubles, tr.b.ét., 80.-, Tel. 691428680

BD Tintin en lux., Collection compl., 7 albums, v.o., comme neuf, rare suite à une erreur technique des éditions saint paul, Tel. 691742897

Beaufort im Wandel der Zeiten Bands, deux bandes 1, 90.- fixe, Tel. 691742897

Bertelmann Lexikothek, 50.-, Tel. 691110373

BERTES ABBAS DELINEAVIT 1544-1607, wie der erste Historiker Luxemburgs das Land und die Menschen unserer europäischen Region gesehen und gezeichnet hat. Les dessins de l'abbé Bertels, Paul Spang, magnifique ouvrage communes lux., 65.- fixe, Tel. 691742897

Bravo Anna + Anna von Justus Pfaue, Schritt für Schritt ins neue Leben, 5.- à disc., Tel. 691514525

Britney Spears - Pop princess, grand livre 31x26cm av. des centaines de photos en coul., 160 pages, légèrement endomm. (humidité), prix neuf: 30.-, p.v., 12.-, Tel. 548552

Buch "Die Geschichte der Scuderia Ferrari", von Pino Casamassima, neuwertig, 192 Seiten, 1999 Heel Verlag, 10.-, Tel. 661180495

Buchreihe 2. Weltkrieg Seekrieg 1939-1945, Janusz Piekalkiewicz, 10.-, Tel. 661523496

Bücher John LeCarré, 6 der besten Romane von John Le Carré in TB Ausgabe, 1-A Zustand, 20.-, Tel. 440701

Calmes Albert & Christian, au fil de l'histoire volumes 1- 7, 1968-1990, 160.-, Tel. 691454930

Céline Dion - L'ascension d'une Etoile, 185 pages, 25 images, 6.-, Tel. 548552

CHINAMAN - La Montagne d'Or, LE TENDRE & TADUC, BD 1997, tbét., 10.-, Tel. 313938

Chocolat Jacques Album, Tel. 621428542

Citroën un génie d'avance, de Dominique Pagneux, Ed. E.T.A.I., tr.b.ét., 33.-, Tel. 621136567

Code de la Route, 50.-, O Intérprete Dos Sonhos 50.-, Tel. 621437834



Coffret anglais, écouter et apprendre l'anglais, 5 livres, 25 vinyls 45T, 25.-, Tel. +33678894629 ou +33637223407

Coffret figurines Tintin, coffret complet 10 figurines Playtoy Tintin the Adventures of Tintin, 20.- fixe, Tel. 691742897

Collection le livre de l'année 19xx, Panorama mondial des événements. 40 livres cuir depuis 1968 jusque 2008 + documents sonores d'origine RTL (sur disque ou CD). La collection annuelle peut être complétée auprès de l'éditeur, 1.200.-, Tel. +33650683626

Color Foto, 30 Hefte zu je 130 Seiten, 1981-1983, mit unzähligen Fotos, Tests von Kameras, technische Details von Fotoapparaten. Tips für Fotografen, sehr guter Zust., 25.-, Tel. 548552

Comic Luxemburg in aus und über, die Comic-Anthologie für Luxemburg, Luke Haas 2007, 40.- fixe, Tel. 691742897

D'Butzebuch, vum René Kartheiser, 1982, Biller: Monique Bayaert, 112 Seiten, Hardcover, lëtzebuerg Sproch, ganz gudden Zoustand, 25.-, Tel. 313938

D'Sportsbicher, 1995, 1996, 1997, 1998, 1999, 2000 (ASPL), Tour de France 2002, livre officiel, 5.- à disc., Tel. 369081

Daniel Küblböck, Ich lebe meine Töne. Die Geschichte des eigenwilligen Superstars. Hartdeckel, 222 Seiten, 38 Fotos, neuwertig, 7.-, Tel. 548552

Das Bild Buch, limitierte Sonderedition 2012, Verlag Taschen "60 Jahre Bild Zeitung", Format XXL: 780 Seiten, 10kg, sehr guter Zustand, 120.-, Tel. 621176013

Das magische Baumhaus, Band 1, 3, 5, 7 und 8, 4.-/St., alle zus. 15.-, Tel. 691721213

Das magische Baumhaus, Band Nummer: 3, 4, 5, 6, 8, 10, 20, 21, 23, 25, 27, 28, 29, 30, 31, 35, 36, 37, 38, 47, 48, 51, 53, sehr guter Zustand, Bücher können auch Einzel verkauft werden. Preis verhandelbar, 110.- à disc., Tel. 621422080

Das Ösling im Krieg (rasque), luxemburgische Bücher über Luxemburg von den zwei Weltkriegen, vor- während-und nachkriegszeit, Tel. 621756239

Der Käfer I, II, III, IV, Der Käfer I, II, III, IV Eine documentation Livre en allemande, très bon état Prix: 100.-€ les 4, 100.-, Tel. +3263370767

Der kleine Brockhaus, Brockhaus Enzyklopädie in 2 Bänden, von 1962, in sehr gutem Zustand, 20.-, Tel. 691533141

Der Wenzelrundweg, éd. St Paul, état neuf, 8.-, Tel. 661523496

Deutsche Hartdeckel Bücher, Hildegard Knief, Luis Trenker, Nans der Hirt, Shanna, Es muss nicht immer Kaviar sein, Antonio Adverso Fluss der Abenteuer, Désirée, Terra Magna, Lady Chatterley, Die letzten Tage von Pompei, Das Mädchen auf der Schaukel, Die Nacht von Lissabon, Heroin, Schmetterlinge weinen nicht, Suzie Wong, Hotel, Via Mala, Vom Winder verweht, Hamlet redet zuviel, Vergib uns unsere Schuld, Drei Kameraden, Narrenspiegel usw., 50 Bücher, 50.-, Tel. 548552

Deutsche Romane (Paperbacks): Magus, Prometheus Mosaik, Feuerkreuz, Dunkle Flësse des Herzens, Das Double, ist Gott eine Droge? Lebenszeichen, Don Camillo, Der Briefmarkenhändler, Bruder Cadfaels Busse, In letzter Minute, 12 Bücher, 15.-, Tel. 548552

Deutsches Lesebuch, für mittlere Lehranstalten von Dr Nikolaus Hein, 1ter Band 1925, 10.-, Tel. 691533141

Diana, sie suchte die Liebe, von Andrew Morton. Das Leben der Prinzessin von 1992-1997. Neue Enthüllungen und Rätsel. Neuwertiges Hartdeckel-Buch mit 57 Fotos, 9.-, Tel. 548552

Dicks - Edmond de la Fontaine, Gesamtwerk, Band 4, Klassiker von der Lëtzebuerg Literatur, 1984, Ed. J.-P. Krippeler-Müller, neuwertig, 35.-, Tel. 313938

■ **Dictionnaire Français-Espagnol**, La Robert & Collins 120 000 Traductions Le dictionnaire pour aller à l'essentiel en espagnol, 10.-, Tel. 691533141

■ **Dictionnaires**, fr.-all., angl.-all. et autres livres, 24.-, Tel. 621391018

■ **Die 3 Musketiere**, Band 1 + 2 von Alexandre Dumas für zus., 25.- à disc., Tel. 691514525

■ **Die Entertainer der Nationallotterie**, Band 1-3 von R. Spautz erzählt von Künstlern die während der Ziehung der Lose aufgetreten sind, 40.-, Tel. 691533141

■ **Divers livres**, français, allemand et luxembourgeois, tr.b.ét., Tel. 621756239

■ **Divers polars neufs**, jeux de dupes (Nicci French), Mon Ami Arnie de Jérémy BehmC, Le Temps de la Sorcière, pce, 3.-, Tel. +33607152111

■ **Doarbecht am Tilleberg 1999**, Hadir Mine Thilleberg Profilen Long 4 panneaux panoramiques Minière. Carreau Rollesberg et Thillenber, échelle 1/1000. Bassin silicieux de Differdange E.1/2000 Pla N2 Hadir Mine Rumelange G. Plan, 45.- fixe, Tel. 691742897

■ **Dominic Innocent de Claude Mossé**, livre couvercles dures de 330 pages avec photos concernant un étrange triple meurtre, 7.-, Tel. 548552

■ **Dr Justice**, Trimestriel n°1 Avril 1973, état d'usage, 15.-, Tel. 691428680

■ **Duden**, Das Bildwörterbuch/ Die Gegenstände und ihre Benennung, 10.-, Tel. 691533141

■ **Duden**, Die neue deutsche Rechtschreibung, 10.-, Tel. 691533141

■ **DWJ und Visierzeitschriften**, pro Stück 0.50.-, Tel. 621225282

■ **Eisenerzgruben im Erzbecken**, 33 pages, die Hadir Gruben von Beles Differdangen, Rodingen, Korspronk N.20, année 2005 [ÉPUISÉ], ED Federmeier, Pierre Pasquali, 45.- fixe, Tel. 691742897

■ **Eluard Oeuvres Complètes**, la Pléiade: comprend 2 volumes de textes ainsi que l'album du poète. Les 3 volumes sont en excellent état, 150.- fixe, Tel. 440701

■ **Encyclopédie "tout l'univers"**, 14 volumes + 20 DVD, ét.neuf, 200.-, Tel. +3263219539 ou +32496326105

■ **Encyclopédie Larousse**, en 23 volumes, pas d'envoi car trop volumineux, 40.-, Tel. +33751698962

■ **Encyclopédie PLANETE**, 1961-1968, 41 numéros, LA NOUVELLE PLANETE, 1968-1971, 34 numéros. Chronique de notre civilisation - Sciences - Histoire - Mon future - Civilisations disparues - Grand contemporain etc., tr. intéressant, 1.-/pce, Tel. 691394370

■ **English dictionary Larousse**, 10.-, Tel. 691533141

■ **English Paperbacks**, (Romane) North and South, The Jona, Random Winds, Mist of Avalon, Uran Connection, Nathaniel, A Walk on the Wild Side, Scary Kisses, Year of the Intern, I'll Cry Tomorrow, Don't pick the Flowers, Angélique and the King, 12 books, 10.-, Tel. 548552

■ **Enid Blyton Bücher**, Tina + Tini / Hanni + Nanni / Dolly/ sowie Bille + Zottel von Tina Caspari / Nelly von Ursula Is. oder Trixie Belden, 1.- à disc., Tel. 691514525

■ **Erfolgreich Heimwerken**, Das praktische Nachschlagewerk, komplett, gut erhalten von Nr 1 bis 6, 35.-, Tel. 359263

■ **Ethan Ringler Tucumska**, Tome 1, 2004, Dessin Gilles Mezzomo, Scenário D.P. Filippi, Reperages, Duouis, état neuf, 10.-, Tel. 313938

■ **Fahrräder (Velos) von Roberto Gurian**, Klassiker Trends Visionen, grosses, neuwertiges Hartdeckel-Buch, 270 Seiten, Sehr viele Fotos, 15.-, Tel. 548552

■ **Family of Man**, catalogue original de 1955 de l'exposition de fotos assemblé par Edward Steichen, en permanence au Château de Clervaux, 90.-, Tel. 434779

■ **Faszination Porsche**, mit spektak. Fotografien u. umfassenden techn. und historischen Informationen. Sprache: D, ISBN: 1-40548-355-5, Format: ca. 32x25 5 cm., 192 Seiten, Zustand: sehr gut + 20 andere Porsche Bücher zur Verfügung, 20.-, Tel. 313938

■ **Ferrari Club Luxembourg 20 Ans**, brochure de Luxe, éditée à l'occasion de la célébration du 20ème anniversaire du Ferrari Club Luxembourg 1984-2004. Format: 24 x 34 cm. 86 pages + Couverture Un Must-Have pour les amateurs de la marque, tr.b.ét., 45.-, Tel. 313938



■ **Fichier Safari 1975**, Editions Rencontre, 2 bacs 1512 fiches + 91 diverses, tr.b.ét., 650.-, Tel. 691428680

■ **France Gall: Destin d'une star courage**, biographie, 280 pages, 9.-, Tel. 548552



■ **Game of Thrones collection**, 7 premiers livres de Game of Thrones, 50.-, Tel. 661333041

■ **Gedenkschrift über den Komponisten der Nationalhymne: J.A. Zinnen**, neu, 164 Seiten, Selbstabholen oder +5.- Versand, 20.-, Tel. 691562161

■ **Geisterromane + Gruselromane**, Geisterkiller, Zamora, Gaslicht, Irrlicht, Vampir, Mitternachtsroman: 60cts/ St., Tel. 691332059

■ **Gérard Depardieu, Der europäische Superstar**, Taschenbuch, 240 Seiten, 70 Fotos, neuwertig, 5.-, Tel. 548552

■ **Gitarren- und Bass Zeitschriften**, 2005-2009 komplett, 2010-2013 verschiedene Nummern, zus. 81 St., verschiedene andere Gitarren-Zeitschriften D/F, guter Zust., 120.-, Tel. 661813291

■ **Globi Bücher**, 1.-4. Auflage, Tel. 507163

■ **Goldorak La contre-attaque**, Le livre sent l'humidité, un peu blanchie et un peu endommagé, sinon tout est en ordre, 15.-, Tel. 26665039

■ **Grand Mémento Encyclopédique**, Larousse 1948/1949 (1 2) by Augé, Gillon, Hollier- Larousse, Moreau et Cie - Paris, 40.- fixe, Tel. 388031

■ **Große Bertelsmann Lexikothek**, Ausgabe von 1988, 35 Bände, Bertelsmann Lexikon (15 Bände), Mediathek Phonobox, Bertelsmann Atlas International, usw., 40.-, Tel. 691371262

■ **Guerlain Les flacons à parfum**, véritable encyclopédie des flacons à parfum depuis 1828 de la célèbre maison Guerlain, 90.- fixe, Tel. 691742897

■ **Guides pour apprendre le luxembourgeois**, deux livres de Jul Christophory, éd. Bauler, 200 : couverture rouge et verte, les deux, 8.-, Tel. +3263216322

■ **Harry Potter**, Order of the Phoenix CD in English, 10.-, Tel. 661498416

■ **Harry Potter Band 1-7**, guter Zustand, 50.-, Tel. 788234

■ **Harry Potter Goblet of Fire**, listening tapes in english, 5.-, Tel. 661498416

■ **Harry Potter Half Blood Prince**, listening CD in english, 10.-, Tel. 661498416

■ **Hémécht 1963-2011**, Luxemburger Zeitschrift für Geschichte - Revue d'histoire luxembourgeoise (Hefte in gutem bis neuwertigem Zustand). Kein Versand, nur Selbstabholung, 350.- fixe, Tel. 337080

■ **Héméchts-Lauden - 1927**, vum Jos. Sevenig, illustriert vum Sylv. Linster, 12,5x19,5 cm, 36 Seiten + Deckel, an lëtzebuergger Sprooch, ganz gudden Zoust., 25.-, Tel. 313938

■ **Huschke von Hanstein**, Der Rennbaron, von Tobias Aichele, 288 Seiten, Hardcover, sehr guter Zust., 20.-, Tel. 313938

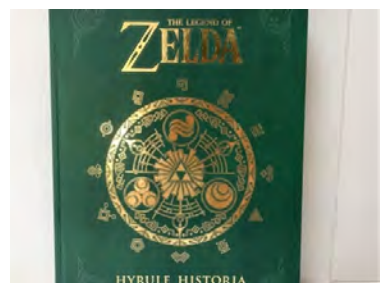

■ **Hyrule Historia livre**, Livre de collection pour les fans de "The Legend of Zelda", 30.-, Tel. 661333041

■ **Icelti Bompiani 1991**, gros livre, 4-5 kg, sur le monde Celte, plein d'objets de cette époque (monnaie, poterie, bijoux et objets de l'époque), magnifique et très complet, édition Bompiani, 20.- fixe, Tel. 691742897

■ **Illustrierte Bücher für Kleinkinder**, Das Super Leselöwen Abenteuerbuch mit Bildern 5.-, Die Biene Maya 5.-, Tom & Jerry, Les 101 Dalmatiens 5.-, La belle et la bête 5.-, Mensch und Natur 5.-, Le manuel d'échec d'Anatoly Karpov (Disney) 5, Tel. 548552

■ **Island Panorama von Pall Stefansson**, wunderbare Fotos auf 127 Seiten, Hartdeckel, neuwertig, 12.-, Tel. 548552

■ **Jackie Kennedy**, un mythe américain biographie 507 pages 22 photos, 9.-, Tel. 548552

■ **Je mange, donc je maigris**, de M. Montignac, 290 pages, syst. naturel pour perdre du poids 9.-, Charles Lindbergh, Stationen meines Lebens, Memoiren, Taschenbuch 460 Seiten mit Fotos 5.-, Tel. 548552

■ **John Lennon, Mon frère**, par Ingrid Lennon, 270 pages, 6.-, Tel. 548552

■ **Kama Sutra**, auf Deutsch, ca 250 Seiten, viele Farb-Fotos Dane/Pinkney, 1-A Zustand, 30.-, Tel. 440701

■ **Kanner Theater. Band 4**, 1950 vum Hary Trauffer. Eng Sammlung vu Lëtzeburger löschteger Stéckelcher, mat Gesank. Format ca. 12,5 x 19 cm., 52 Seiten + Deckel. Ganz gudden Zoustand. Déi komplett Serie vum Band 1 bis Band 9 sin hei agestatt, 20.-, Tel. 313938

■ **Kanner Theater. Band 5**, 1950 vum Hary Trauffer. Eng Sammlung vu Lëtzeburger löschteger Stéckelcher mat Gesank. Format ca. 12,5 x 19 cm., 56 Seiten + Deckel. Ganz gudden Zoustand. Déi komplett Serie vum Band 1 bis Band 9 sin hei agestatt, 20.-, Tel. 313938

■ **Karaté magazines 1975/76**, N°16, 22, 23, 24, 25, 26, N°16 + calendrier Bruce Lee complet, quasi neuf, 100.-, Tel. 691428680

■ **Karl May**, Film-Bildbuch, 5 Bände, 1964-1966. 5.-/Band, 25.- à disc., Tel. 691514525

■ **Katalog The Family of Man**, Ausgabe 1955, + Porto, 120.-, Tel. 434779

■ **Katholische Handpostille**, von Leonhard Goffine 1888, 25.- à disc., Tel. 691533141

■ **Kirchen - Schleck & Co**, Luxemburg im Radsportfieber, Edition Saint-Paul 2008, Hardcover Buch, 144 Seiten, 22,5x29cm, CD-Rom, neuwertig, 15.-, Tel. 313938

■ **Knaurs Hundebuch**, Rassenaufzucht, Pflege, 270 Seiten mit 180 Fotos u. Bildern, N.P. 18.-, V.P. 9.-, Tel. 548552

■ **L'aiglon et Cyrano de Bergerac**, 2 livres de Rostand édités en 1907, 10.-, Tel. +3263216322

■ **L'art culinaire français par nos grands maîtres de la cuisine**, Flammarion 1964, 25.- fixe, Tel. 369081

■ **La Bataille**, BD, Tome 1, tbét., 20.-, Tel. 313938

■ **La grippe coloniale**, BD, 1 - Le retour d'Ulysse, 2004, tbét., 10.-, Tel. 313938

■ **La Lorraine Illustrée 1981**, magnifique gros livre de 750p. sur La Lorraine Illustrée, Auguste Prost, 1981, plein d'illustrations, photos et documents d'autrefois, 30.- fixe, Tel. 691742897

☐ **La Pleiade divers auteurs**, Oeuvres complètes: Shakespeare (2 vol), Eluard (2 vol + album), Rimbaud, oeuvres Pascal 35 à 40.- le volume, 40.-, Tel. 440701

☐ **La Pléiade Science**, différents livres de science de la Pléiade: Géologie, Géophysique, Histoire Universelle, Physiologie, excellent état, 30.- à disc., Tel. 440701

■ **La saga "Dutroux"**, Les déclarations choquantes et troublantes de Marc Dutroux de P. Gueliff. Livre 270 pages avec photos, 6.-, Tel. 548552

■ **La ville de Luxembourg**, du château des comtes à la métropole européenne, Gilbert TRAUSCH, Fonds Mercator 1994, 464 pages, neuf, 65.-, Tel. 26787575

■ **Lady Diana: confidences royales de Paul Burrell**, 395 pages, prix neuf: 20.-, p.v. 9.-, Princesse amoureuse de Anna Pasternak, 250 pages 13 photos, tr.b.ét., 6.-, Tel. 548552

■ **Lady Diana: L'enquête criminelle**, de J.M. Caradech, livre 345 pages, avec photos et schémas de l'accident mortel, ét. neuf, 9.-, Tel. 548552

☐ **Larousse universel**, de 1948/1949 (1 2) by Augé, Gillon, Hollier-Larousse, Moreau et Cie, Paris, 40.- fixe, Tel. 388031

■ **Le Mystère du Triangle des Bermudes**, plus de 100 navires et avions disparus, livre 200 pages avec photos, 5.-, Tel. 548552

☐ **Le nouveau tout connaître**, 10 vol.: 1, 2, 3, 4, 6, 8, 9, 12, 13, 15, 60.-, Tel. +32494921146

☐ **Le nouvel anglais sans peine**, apprentissage anglais à partir du français. Méthode "Assimil" original rélié. Nouveau, jamais utilisé, 8.-, Tel. 661930446

■ **Le pull-over rouge**, Gilles Perrault 440 pages, Christian Ranucci, le dernier guillotiné en France 1976, Était-il innocent? 7.-, Les visiteurs de Cannes - Cinéastes à l'Œuvre 45e Festival de Cannes 300 pages 300 photos tous les grands régisseurs 10.-, Tel. 548552

■ **Le sport Grand-Ducal au JO**, du 20° siècle, état neuf, éd. St Paul (1999), nb ses photos auteur Pilo Fonck, 17.-, Tel. 661523496

■ **Les Cahiers Luxembourgeois**, 1933-1964 fascicules non reliés total 153 volumes de 160, 690.-, Tel. 691454930

■ **Les destins tragiques du siècle**, grand livre 160 pages, couvertures durs, 167 photos, 25 récits sur James Dean, M. Monroe, J. Lennon, Lady Di, E. Piaf, E. Presley, J. Kennedy, Che Guevara, Coluche, M. Callas, Grace Kelly, A. Senna, R. Valentino, Gandhi, Martin Luther King, etc. 15.-, Tel. 548552

☐ **Les GRANDES ÉVASIONS, LES GRANDES ÉVASION DE CÉLÈBRES PERSONNAGES DE L'HISTOIRE: CASANOVA, MONTE CRISTO, MANDRIN, CARTOUCHE ETC.....**, 5.- fixe, Tel. 691742897

☐ **Les Grands Constructeurs d'Allemagne**, tr.b.ét., 15.-, Tel. +3263370767 ou +3263388996

☐ **Légendes du Monde**, enfants, 8.-, Tel. 621828438

☐ **Lëtzebuerg Volleksdanz**, magnifique gros livre, 2,5 kgs, sur les danses folkloriques Luxembourgeoises, 1988, 40.- fixe, Tel. 691742897



Lëtzebuerg Witzbuch 2. Band, vum Neckel 1927. Mat 200 neier Witzten, e puer Humoresken an nach Allerhand, dëls erausgin, dëls gesammelt, an erömerzielt vum Neckel. Motto: Lächen ass gesond. Format ca. 12x19 cm., 60 Seiten + Deckel. Ganz gudden Zoustand. Band 3 a Band 4 sin och hei agestallt, 25.-, Tel. 313938

■ **Lio, Pop Model**, autobiographie, chanteuse et actrice, 300 pages, 25 photos, état neuf, prix neuf: 18.-, p.v., 9.-, Tel. 548552

☐ **Litty - Putty Stein**, 2 aal original Dokumenter (Lidder-Text) aus dem Joër 1918: 1. D'Kettenhändler & Cie, Air: « Mais voilà! », Créé'ert vum Litty, Text vum Putty Stein, Format 24x16 cm, 4 Seiten. 2. D'Joselin wor hamstere gâng, Op t'Weiss: « La Polka des épaulettes », Format 17,5x16 cm, 70.-, Tel. 313938

☐ **Livre "Der Beetle - Eine Legende kehrt zurück"**, en all., tbét., 6.-, Tel. +3263370767 ou +3263388996

■ **Livre art & vélo**, par Jochen Herling, état neuf, nb ses photos, 20.-, Tel. 661523496

■ **Livre Conseil d'Etat**, 1856 / 1950, 25.-, Tel. 329919

☐ **Livre de recettes de cuisine**, encyclopédie culinaire de la maîtresse de maison de l'entrée au dessert etc., 15.-, Tel. +33678894629

☐ **Livre de solfège**, Jean Marc Allermé Du solfège sur la F.M.440.2 Volume2 débutant: 2 (IM2) 1er cycle, 7.-, Tel. +33771149629

☐ **Livre du Grand-Duc Jean de Luxembourg**, b.ét., 50.-, Tel. 691779528

☐ **Livre histoire Luxembourgeoise**, "Voyage pittoresque au Luxembourg", magnifique état, papier de très belle qualité, édition Pol Tusch 1981, 50.-, Tel. 691598250

■ **Livre Le football 1001 photos**, éd. Solar de 2006, 464 pages, 3.-, Tel. +3263216322

☐ **Livre New Beetle**, en all., Delius Klasing, t.b.ét., 25.-, Tel. +3263370767 ou +3263388996

■ **Livre radio Luxembourg**, 1933-1993, état neuf, 12.50€, Tel. 661523496

☐ **Livre VW Käfer "Einschliesslich Karman-Ghia"**, de Jonathan Wood, en all., tbét., 30.-, Tel. +3263370767 ou +3263388996

☐ **Livre VW Personenwagen Eine Chronik**, von Rudi Heppe, tbét., 10.-, Tel. +3263370767 ou +3263388996

☐ **Livres**, pour adolescents de 8-12 ans, allemands, env. 40 exemplaires pour filles, prix par livre, 1.-, Tel. 621267721

☐ **Livres**, encyclop., roman, sur le Luxembourg, histoire de France, livres de cuisine etc., à choisir sur place, 10.-, Tel. 691861260

☐ **Livres 1er âge**, 12-24 mois, 5.-/unité, Tel. 621141534

■ **Livres 75 ans**, fédération du sport cycliste luxembourgeois 1917-1992, 12.50€, Tel. 661523496

■ **Livres de poche**, franç., allem., diff. genres, littérature classiques, histoires, policiers, science-fictions, romans etc., à partir de 1.-, Tel. 691394370

■ **Livres divers**, angls et allmd, nbreux livres sur thème des chvx, ét. neuf, la pce., 1.- à disc., Tel. 691855797

■ **Livres en allemand**, gratuits, Tel. 691855797

☐ **Livres sur les danses folkloriques LUXEMBOURGEOISES**, magnifique, 2,5kgs], 40.- fixe, Tel. 691742897

☐ **Livres techniques sur charpente**, construction métallique, épures etc., Tel. +33680621039

■ **Livres Velomania 2011**, emballage origine, éditions Luxemburger Wort, avec 2 DVD, 30.-, Tel. 661523496

☐ **Lustige Taschenbücher**, Micky Maus, 36 Stück, 20.-, Tel. 621770007

■ **Luxemburg, seine Dynastie**, François Mersch, Band 1 + 2, Luxembourg, so wie es war, François Mersch a vill aaner Luxemburgensia, Preis nach VB, Tel. 691394370

■ **Luxemburgensia**, cahiers luxembourgeois et Nos cahiers, 1-2.-/pce, Tel. 691394370

■ **Luxemburger Entertainer der National-Lotterie**, von Roger Spautz 1983 Band 1, Vortragskünstler, Kabarettisten, Band 2 Akrobaten, Ballerinen, Majoretten, neuwertig 225 u. 230 Seiten, viele Fotos, je 15.-, Tel. 548552

☐ **Luxemburger Illustrierte 1924**, N° 9 Noël, Seltenes Sammlerexemplar, (andere Nummern stehen auch noch zur Verfügung) in deutscher Sprache, 8 Seiten - 25, 5 x 32, 5 cm. In sehr gutem, altersbedingtem Zustand, 15.-, Tel. 313938

☐ **Luxemburger Illustrierte 1924**, N°8, Seltenes Sammlerexemplar, (andere Nummern stehen auch noch zur Verfügung) in deutscher Sprache, 8 Seiten - 25, 5 x 32, 5 cm. In sehr gutem, altersbedingtem Zustand, 15.-, Tel. 313938

☐ **Luxemburger Illustrierte 1924+**, 1925, L'illustré Luxembourgeois, N° 5, 9, 12, 19, 20, 32, 33, 49, in deutscher Sprache, je 8 Seiten, 25.5x 32.5 cm, 25.-, Tel. 313938

■ **Luxemburger Kochbuch**, hergestellt in den Strafanstalten Luxemburg Neuauflage 1977, sehr guter Zust., 200.-, Tel. 560822

■ **Luxemburger Lesebuch**, für das 5., 6., 7. Schuljahr (1926), 10.-, Tel. 691533141

☐ **Magazine Arts Martiaux**, Karatekas, album spécial n°1 1975 incluant les n°1, 2, 3 + 3 posters, Kung-Fu mag. n°2 12/75 + 7 posters, quasi neuf, 40.-, Tel. 691428680

☐ **Maison M. Fromes Luxembourg**, Modezeitschrift 1931 Die Dame von Heute - Modezeitschrift April 1931 Maison M. Fromes Luxembourg Coin Rue Philippe et Avenue Monterey Modezeitschrift der damaligen Zeit, mit zahlreichen Fotos u. Illustrationen in deutscher Sprache 20 Seiten, Hardcover Format: 24 x 32 cm. In sehr gutem, leicht altersbedingtem Zustand, 15.-, Tel. 313938

■ **Majerus Nicolas**, Luxemburger Gemeinden Band 1-7, 1955-1963, 280.-, Tel. 691454930

■ **Malko Taschenbücher**, pro St., 1.-, Tel. 621225282

■ **Marias zweite Niederkunft**, mausgraue Geschichten / Gedichte und Texte von Josy Braun (1972), 20.-, Tel. 691533141

■ **Marilyn Monroe - Enquête sur un assassinat de Don Wolfe**, livre 485p, avec 38 photos (La mort mystérieuse de Marilyn) 12.-, Marlon Brando La Biographie non autorisée de Peter Manso, 850 pages, 82 photos, b.ét., prix neuf: 23.-, p.v.: 9.-, Tel. 548552

■ **MERSCH François**, Luxembourg - Forteresse & Belle Epoque, 70.-, Tel. 621185303

■ **Métamorphoses de l'Athenée**, 1603-1989, il y a 25 ans, l'Athenée quittait les murs situés rue Notre-Dame à l'ombre de la Cathédrale, 25.-, Tel. 691533141

☐ **Méthode Assimil El Francés**, méthode d'apprentissage de français pour espagnols "El Francés" avec CDs. Livre et CDs tout neuf, prix d'achat: 70.-, p.v., 35.-, Tel. 621255502

■ **Michael Connelly, 3 livres (thriller)**, en anglais: The Narrows, Lost Light, The Closers (New York Times Bestsellers) 3x 400 pages, les 3, 10.-, Tel. 548552

■ **Mickey Mouse und Spongebob Hefte**, pro Stück, 0.25.-, Tel. 621225282

■ **Microprocesseurs 8 Bits**, M. Aumiaux, 4ème édition, 40.-, Tel. +33677124321

☐ **Moselle son passé, son avenir**, ancien livre de 1958, numéroté à 3.000 ex., Martin Gerges, Schwesbigen, Moselle lux., 20.- fixe, Tel. 691742897

☐ **Nanar, Jujube et Piette**, bande dessinée, Gotlib Glénat, 200 pages, ét. neuf, 15.-, Tel. 313938

■ **Neuwertige Bücher**, deutsch u.franz., grosse Auswahl: Romane, Philosophie, Kunst. Auch Luxemburgensia, ab 2.-, Tel. 23664728

☐ **Nouvelle encyclopédie d'électricité**, Desarces 1949, 2 tomes, nombreuses illustrations et planches idem pour la mécanique, 70.-, Tel. +33680621039

☐ **Nouvelle encyclopédie de mécanique**, Encyclopédie de Mécanique de Desarces de 1949, 2 tomes, nombreuses illustrations 2 autres Tomes sur l'électricité, 70.-, Tel. +33680621039

■ **Oldie-Markt, Europas grösstes Magazin für Plattensammler**, neuwertig! 09-12/1996, 05/2014-12/2020, nicht alle Ausgaben, 1.-/Magazin, Tel. 661180495

■ **Ons Hemecht**, 1966-1974, 1980, 1983, 1985, 1986, 1989, 1990, faire offre pour le tout ou, 1.-/pièce, Tel. 691394370

■ **Ons Hémecht 1927-1939**, Luxemburger Zeitschrift für Geschichte - Revue d'histoire luxembourgeoise (Jg. 1930-1937 als Original-Nachdruck von 1984). Kein Versand, nur Selbstabholung, 110.- fixe, Tel. 337080

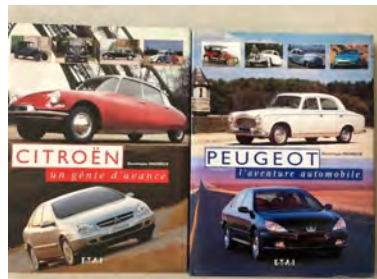

Peugeot l'aventure automobile, de Dominique Pagneux, tr.b.ét., Ed. E.T.A.I., 33.-, Tel. 621136567

☐ **Photo ciné karaté 1975/76**, N°7, 10, 14, 16, 18 + hors série n°9 poster géant Chuck Norris, quasi neuf, 70.-, Tel. 691428680

■ **Photos histoires pour adultes**, Satanik. 11 vols n°9 à n°19 1966/67, censuré en France 1967, b.ét., 150.-, Tel. 691428680

☐ **Pierre Tombal Chute d'OS**, BD 15, Editeur Dupuis, Hachette, très bon état, 10.-, Tel. 313938

■ **Practical English Usage**, Second Edition / Dictionary of problem points in the language for foreign learners and their teachers, 25.-, Tel. 691533141

☐ **Prinz Eisenherz Abenteuer**, in 10 Bänden, jeder Band enthält 3 Abenteuer, 1-A Zustand, 35.-, Tel. 440701

■ **Profifoto 1980**, gebundenes, neuwertiges Hartdeckelbuch, alle Aussagen des Magazins von 1980, viele Fotos, Tests, Reportagen, 12.-, Tel. 548552

■ **Revue technique**, pour Peugeot 106, 205, 405, Citroën Xantia, Renault 5, 25, Espace, prix par pce, 8.-, Tel. 661111004

☐ **Reuves Bruce Lee 1975**, hors série Karaté n° 2, 3, 4. + Super Bravo. 20 posters (majorité 42x56cm), tr.b.ét., 250.-, Tel. 691428680

☐ **Reuves Bruce Lee 1975**, Kung-fu posters géant n°1, 2. Super Kung-fu n°7. HK Orient Extreme cinema n°7, juin 98, tr.b.ét., 200.-, Tel. 691428680

☐ **Reuves Newlook**, de sept. 1983 à mai 1989, 64 numéros + 2 doubles. Etat neuf, 200.-, Tel. 691428680

■ **Rivalinnen**, von Ulrike Grünewald, Doppelbiografien berühmter Frauen: Prinzessin Diana und Camilla Parker, Soraya und Farah Diba, Jackie Kennedy und Maria Callas. Hartdeckel, 247 Seiten, viele Fotos, neuwertig 7.-, Tel. 548552

☐ **Romane, Krimis, Thriller**, deutsch, + 100 St., 80.-, Tel. 661813291

■ **Romans, livres de poche**, Larousse, allemand et français, séparé ou en lots à partir de 50 cts, Tel. 691409131

☐ **Route des svatiskas**, Das Reich, BD Tome 2, tbét., 12.-, Tel. 313938

■ **S. Revue de la Jeunesse**, Benny Jenny, Zack, Sumsi Knax Zeitungen, Tel. 621428542

■ **S. Télécran**, Jahrgang 1978 + 1te Nummer von 1979, Tel. 621428542

☐ **Self portrait "USA"**, de David Douglas Duncan 1969: vues de l'Amérique sous tous ses angles, 30.-, Tel. +33680621039

☐ **Simenon Julien Assouline**, magnifique Biographie du Célèbre Simenon av. bcp. de photos, 5.- fixe, Tel. 691742897

☐ **Sophaletta 5**, L'Ordre Ecarlate, BD 2001, tbét., 13.-, Tel. 313938

■ **Sportbücher**, Olymp. Spiele 1984, Los Angeles/Sarajevo, 255 Seiten, viele Bilder 15.-, Olymp. Sommerspiele 1992, Barcelona von Dieter Kurten 205 Seiten, viele Bücher 15.-, Die goldenen Jahre des Sports von Karl Erb 1972, 500 Seiten 15.-, Guinness Buch der Rekorde 1982 350 Seiten 9.-, Guinness Buch der Rekorde 355 Seiten 9.-, Tel. 548552

☐ **Spukhefte**, Mitternachtsromane, Irrlicht, Gaslicht, Zamora usw., 0,60.-/St., Tel. 691332059

■ **Sylvie Vartan**, chanteuse, comédienne, entre l'ombre et la lumière, autobiographie, 412 pages, 84 photos, comme neuf, prix neuf: 21.90.-, p.v.: 9.-, Tel. 548552

■ **T'Hémecht 1948-1961**, Luxemburger Zeitschrift für Geschichte - Revue d'histoire luxembourgeoise (fehlende Hefte 1949/4, 1951/2, 1952/4, 1953/1-2). Kein Versand, nur Selbstabholung, 130.- fixe, Tel. 337080

■ **Taschenbücher Hägar**, Tel. 621428542

☐ **Taschenbücher Romane**, Spuk-Romane, in kleinen oder grossen Quantitäten, 0,60.-/St., Tel. 691332059

■ **The case against Barack Obama**, by David Freedso, Hardcover, about The Unlikely Rise and Unexamined Agenda of the President 290 pages and 13 pictures 9.-, Tel. 548552

☐ **Thorgal La Cage**, Rosinski, Van Hamme 1997, très bon état, 10.-, Tel. 313938

☐ **Tintin D'Ouer mam Krack**, 1. Oplo 1989, op Lëtzebuergesch, Neizoust., 85.-, Tel. 313938

☐ **Tucholsky**, Gesammelte Werke in 10 Bänden (1907-1032) in einer Kassette; 1-A Zustand, 50.- à disc., Tel. 440701

☐ **Une épopée de la Résistance, Colonel Rémy**, 5 tomes, reliés complets. Editions Erasme. Épopée de la Résistance 1939-45 France, Belgique, Luxembourg. Avec les couvertures des magazines individuels, tr.b.ét., 120.-, Tel. 621176013

☐ **Une femme dans la peau**, BD, Tome 1, Reed Jooker, 2000, tbét., 10.-, Tel. 313938

☐ **Über den Kämpfen - 1923**, Zeitgedichte von Nikolaus Weiler, 19x13 cm, 120 Seiten + Deckel, in deutscher Sprache, sehr guter Zust., 20.-, Tel. 313938

■ **Vampire Miju-Vol2**, en franç., Manga Japonais rare, 200 pages, 5.-, Tel. 548552

■ **Vanessa Paradis: Divine idole**, livre 190 pages avec photos, 5.-, Tel. 548552

☐ **Vends encyclopédie Quid.**, illustrée en très bon état, 19 livres en tout, 50.- fixe, Tel. 691183409

☐ **Verrerie d'Emile Gallé**, de l'oeuvre unique à la série. Musée de l'Ecole de Nancy, 2004, magnifique, 30.- fixe, Tel. 691742897

■ **Verschiedene Bücher**, Luxemburgensia, Geographie, Geschichte, Kunst, Religion (Bibel), franz. Literatur, Erotisme Photos usw., deutsch u. französisch, Preis nach VB, Tel. 691394370

■ **Verschiedene Bücher**, "Kinder entdecken", 20 Bände, 18.-, "Was ist Was?", 18 Bände, 15.-, Petzi, 30 B., 15.-, Tel. 729588

☐ **Vor-u. Frühgeschichte Luxemb.**, von Gérard Thill, Band I, 1987, 120 Seiten, sehr g. Zustand, 15.-, Tel. 313938

☐ **VW die Geschichte**, eines Klassikers Colin Burnham Xenos, sehr guter Zust., 10.-, Tel. +3263370767 ou +3263388996

☐ **Wakelkerkiären**, 1930, 3 Bänn vum Hary Godefroid. Lidder, Gedichter, Deklamatio'nen. Band I Fir de' Kleng, 56 Seiten. Band II Fir de' Jong, 56 Seiten. Band III Fir de' Al, 56 Seiten, 12x19,5 cm. An lëtzebuergesche Sprooch, ganz gudden Zoust., 50.-, Tel. 313938

☐ **Wantergréng**, Liddercher a Gedichter vum Michel Lentz - 1920, 19x25,5 cm, 56 Seiten + Deckel, Bibliothe'k vun der Lëtzebuergesche Nationalunio'n, Band 12 an Lëtzebuergesche Sprooch, ganz gudden Zoust., 45.-, Tel. 313938

■ **Western- und Landserromane**, pro Stück 0.50.-, Tel. 621225282

☐ **Wilhelm Busch**, De Max an de Moritz op lëtzebuergesch iwwersat vum Jos Christen, éditions Revue, nei, 3.-, Tel. 359263

■ **Wohlstandsgeschichten**, Gedichte a Geschichten vum Josiane Kartheiser, 20.-, Tel. 691533141

■ **Wolinski, Les Pensées**, très rare, 1981, 15 chapitres, 187 pages, 70.- fixe, Tel. 621249975

☐ **Wörterbuch der Deutschen Sprache**, 10.- fixe, Tel. 621497342

■ **Zeitschriften Flugrevue + Aircraft**, ganze Jahrgänge von 70er, 80er + 90er Jahre, Stück 0.50.-, Tel. 621225282

■ **Zeitung "Charlie"**, 1te Ausgabe, Tel. 621428542

■ **Zeitungen "L'Equipe"**, 90er Jahre, Tel. 621428542

■ **Zwillinge - Bücher**, Hoppla-Zwillinge v. Dr S. Holst, Zwillinge v. M. Gratkowski, Survival Guide für die Babyzeit v. T. Glasl, 22.-für alle, Tel. 621195505

Recherche/Suche

■ **Intermediate Microeconomics With Calculus**, en Anglais, Tel. +3263370767 ou +3263388996

■ **PSH**, cherche les volumes 43 année 1895, 53 année 1906, 58 année 1910, Tel. 691454930

■ **Revue de la Jeunesse**, Suche Revue de la Jeunesse, Benny a Jenny, Zack, Sumsi, Knacks Zeitungen, Tel. 621428542

■ **Suche Télécran**, Jahrgang 1978 und 1. Nummer 1979, Tel. 621428542



Musique et Son

HIFI

☐ **2.1 Subwoofer Sound System**, Logitech Z523. 40W RMS, 3 enceintes, Caisson de basse, Réglage basse, Interrupteurs arrêt/marche, Alimentation par câble, 6.- à disc., Tel. 621394037

☐ **5 enceintes Cabasse Xi + caisson**, 250.-, Tel. 621202264

☐ **Ampli Kenwood KA-770D et lecteur CD**, Ensemble Kenwood amplificateur KA-770D 2 x 120W et lecteur CD DP-880SG, très bon état., 89.- fixe, Tel. 621320270

■ **Ampli THX Pioneer VSA-E06**, 70.-, Tel. 691370275

☐ **Ampli Tuner Home Cinéma**, Pioneer VSX-826-K Black, Amplificateur 7.1 compatible 3D, Puissance audio: 910 Watt, Tuner FM RDS - HDMI v1.4 High Speed (4 entrées/ 1 sortie) -5 Enceintes Home Cinéma Magnat de 520W et 1 Subwoofer actif de 120W, 360.-, Tel. +33684029303

■ **Amplificateur Denon PMA 260**, noir, fonctionne bien, 75.-, Tel. 548552

■ **Amplificateur Fone! mod. emotion**, classe A, 3.000.-, Tel. 621293959

☐ **Amplificateur Inkel MA-420**, puissant, 60.-, Tel. 621712036

☐ **Axxion**, ASB-210BT. USB/SD reader, télécommande, mise en veille, horloge, radio FM, 941x60, 5x110, 5 mm, tbé, 50.-, Tel. 661770044

■ **Barette HMS DCS**, avec cordons, 500.-, Tel. 621293959

■ **Bose 3-2-1 GS Series II**, Hifi DVD Home Cinema set, Systeme complet, silver, DVD/CD player, AM/FM tuner, two satellite speakers, Subwoofer, etc., 225.-, Tel. 691454930

■ **Bower & Wilkins Matrix 3**, noire, état super, ttes tests possible, 500.-, Tel. 661150670

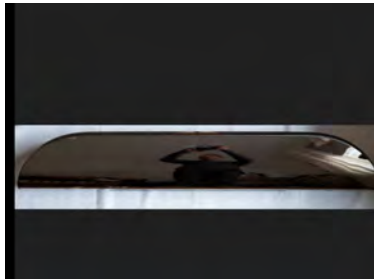

Bowers & Wilkins Panorama 2, Barre de son, Attache mural, telecommande, légères griffes, super son, une des meilleures sur le marché, 450.- à disc., Tel. 661233000

☑ **Chaîne hifi**, radio cassette et vinyl, px à débattre, Tel. +33686749065

☑ **Chaîne Hifi**, années '70, Continental Edison, avec lecteur enregistr. K7, disques 45 T - 33T, b.ét., saphyr à changer, 70.-, Tel. +33677124321

☑ **Chaîne hifi Blaupunkt**, Hifi Synthesizer Turner XT3400, Hifi Amplifier XA5400, Automatic Direct driver XQ2400, 100.-, Tel. 691442560

☑ **Chaîne stéréo**, Panasonic SA-NS55, 50.-, Tel. 691582386

☑ **Diamants de rechange**, p. tourne-disques, plus. mod. même rares, Tel. 548552

☑ **Divers articles Hifi**, enceintes Bose, Sonos etc., 100.- à disc., Tel. 661197373

☑ **Fiches bananes Oelbach**, XXL fusion Art. Nr: 3030 fiches haut-parleurs haut de gamme pour câbles 1, 5-6 mm, 10.-, Tel. 691284551

☑ **H.P. Grundig**, noires, 3 way, 2x 120W 60.-, Kenwood bois brun foncé 2 way 2x 45W 65.-, Sony Silver 3 way 2x 90W 55.-, Aiwa noir 2 way 2x 55W 45.-, Onkyo noirs, 2 way 2x 80W 90.- WBR 30 blanc 3 way 20.-/paire, Tel. 548552

☑ **Harman Kardon HKTS11**, système audio 5.1 subwoofer, 220.- à disc., Tel. 621348112

☑ **Haut parleurs colonne**, Q acousticien KEF Q4, 150.- fixe, Tel. 691584430

☑ **Haut-parleurs**, 700W avec ampli, servis 2x, prix neuf 1.500.-, marque D.A.F., 950.-, Tel. 621245120

☑ **Haut-parleurs JBL créatures 2**, blancs, compl., état neuf, idéal pour TV ou GSM, iphone, 49.-, Tel. 691421510

☑ **Hi-Fi câbles HP avec barette**, 2 câbles secteur et un câble de modulation Actinote Area Evo, 2.000.-, Tel. 621293959

☑ **HIFI Stereo Pack**, pack is composed by: Amp Cambridge Audio CXA80 - Streamer Cambridge Audio CXN v1 - Speakers Triangle Celius 202 - Speakers cable HMS Capriccio (2x3m) - XLR cable Linn (streamer-amp), 999.- à disc., Tel. 621500431

☑ **Home cinema**, Harman kardon AVR 130 Sound System JBL SCS 178 câblages, 300.- fixe, Tel. 691584430

☑ **Home Cinema Philips**, ensemble en parf. ét., design compact élégant avec lecteur DVD/ 300 W, 5 enceintes puiss. 5x 45 Watt, tr.b.ét., 100.-, Tel. +33677124321

☑ **Home cinéma**, 100.- fixe, Tel. 621220674

☑ **Home cinéma Pioneer**, tr.b.ét. de fonctionnement, son de bonne qualité, 39.-, Tel. 621712036

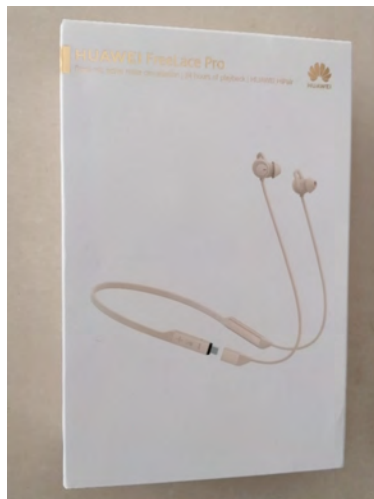

Huawei Free Lace Pro, neuf, jamais déballé, étiquette d'origine, blanc, 60.- à disc., Tel. 691682467

☑ **Mini chaîne MDC**, double écoute cassette radio platine vinyles, tr.b.ét., 60.-, Tel. +33637223407

☑ **Pioneer DVD Recorder DVR 555HS 160GB**, peu utilisé, avec câble HDMI, 120.- fixe, Tel. 691584430

☑ **Pioneer HI-FI Set, 36x33x51**, DC-Z93- F- Z93L- PL- Z93- PD- Z73T, 2 Pioneer Speakers, Manuals, remote control, Twin-Tray Compact Disc Player, DiGital Synthesizer Tuner, Stereo Turntable, Stereo Double Cassette Deck Amplifier, 200.- fixe, Tel. 691311273

☑ **Plus. tourne-disques**, 33 et 45t, b.ét., aiguilles diamant 50.-, 75.-, Tel. 548552

☑ **Radio HiFi Akai Silver**, 25.-, Technics Silver 25.-, H.P. Onkyo noires, 2 way 2x80W, comme neuf 90.-, H.P. Pioneer noires, 2 way, 2x90W, b.ét. 75.-, tourne-disques Philips 33, 45, 78tm stéro, 2 H.P. ds le couvercle, fonctionne courant et piles 60.-, Tel. 548552

☑ **Soundssystem HK Lucas 600**, PA Lucas 600 (1 Subwoofer 2 Tops), 400.- à disc., Tel. 621762074

☑ **Système audio Sony GTK-XB72**, streaming highPower, Bluetooth, NFC, effets lumineux et stroboscope extrabass, USB, entrée micro, ét. neuf, 250.-, Tel. 565611

☑ **Système HiFi complète Denon AVR 1801**, Pioneer DV-535, Mission M71, Mission M7C1, câbles, conditions parfaites, 400.-, Tel. 661150670

☑ **Tour Akai**, tour multimédia TD 250, compatible tablette/ GSM / MP3, radio, USB, AUX, bt. t.b.ét., 30.-, Tel. 661770044

☑ **Tourne-disques (platine) Dual CS 2120**, noir/gris, 33/45 tours auto-return, diamant "Concorde", fonctionne bien, 75.-, Tel. 548552

☑ **Tourne-disques neuf**, prix à disc., Tel. 729588

☑ **Tourne-disques Philips**, 33 + 45t av. ampli intégré et 2 H.P., diamant neuf, 50.-, Tel. 548552

☑ **Tourne-disques Philips 33-45 tours**, avec 2 HP séparés d'origine, couvercle plexi amov., photo sur demande, 65.- fixe, Tel. 621249975

☑ **Tourne-disques platine JVC**, autoreturn, 33 + 45 tours, b.ét., 65.-, Tel. 548552

☑ **Tourne-disques platine Pioneer**, Direct-Drive, sans courroie, PL 200X, 33/45 tours, auto-return, b.ét., 75.-, Tel. 548552

☑ **Tourne-disques portable Continental Edison**, début '70, ét. de marche, ne répond pas aux numéros cachés, Tel. 661160562 ou 550508

Recherche/Suche

☑ **Harman Kardon 660/640/620**, Cherche Receiver Harman Kardon modèle 620 - prix: 75.- à disc., Tel. 621691803

CDS DISQUES K7

☑ **+ 7.000 vinyles et CDs**, 33 et 45 rpm et CDs, liste disponible, en lot ou à l'unité, prix variables, à Esch/Alzette, Tel. 621718911

☑ **+/- 150 Musik CD'S**, verschiedene CD's Ballermann, Bravo Hits, usw., 40.-, Tel. 691375451

☑ **1.000 vinyles**, 33 tours et 45, artistes all., fr., ital. et divers, 3.000.- à disc., Tel. 691244677

☑ **10 BASF CD-R**, BASF EMTEC CD-R 650 MB 74 min., CD-recordable, neu versiegelt, 6.-, Tel. 359263

☑ **5 Cd rap US - mixtape**, cd neufs et sous blister, lot indivisible, 30.- fixe, Tel. +33652390583

☑ **72 CD's für Kinder**, 1 Paket von 4 CD's von Batman Spezialedition, 50.-, Tel. 661612750

☑ **Attentape - cd rap français**, cds neufs et sous blister, Tel. +33652390583

☑ **Avis aux amateurs: disques anciens et cassettes**, des années 70-80 Rock'n Roll, Blues, Dixi, matériel très rare à vendre en bloc, 250.-, Tel. 691436264

☑ **Béton Armé - cd rap français**, cds neufs et sous blister, Tel. +33652390583

☑ **CD Afro Zouk**, Tel. +33652390583

☑ **CD's musique hard (Compilation)**, tr.b.ét., 2.-/pce, possibilité de se déplacer, ne répond pas aux n° cachés ni aux messages, Tel. 691855797

☑ **Cds rap français**, cd neufs et sous blister, Tel. +33652390583

☑ **Coca-Cola Collectors 1983**, 5 Mini-LP's 33t, vinyl rouge, Rock'n'roll, Hot-Hits 1 + 2, Grease, Guitars 35, Tel. 548552

☑ **Collection Jazz 97 CD + 6 livres**, 107 CD Jazz + 6 livres encyclopédie en cuir expliquant les oeuvres dans leur contexte et la vie des auteurs, état neuf, 380.-, Tel. 621218457 ou +33650683626

☑ **Collection Johnny Hallyday**, b.ét., plusieurs CDs + disques, 3.500.-, Tel. +32494867183

☑ **Des cendres aux enfers - cd rap fr**, cd neuf et sous blister, Tel. +33652390583

☑ **Disques 33 tours lux.**, état neuf, Harmonie Municipale Clervaux 10.-, Harmonie FNCTFEL 10.-, Hopp Marjänn (musical) 10.-, Dicks 1978 (opérettes), 2 disques 15.-, The Luxembourg Singers 15.-, Rabonzel Rumpelstilchen 9.-, Tel. 548552

☑ **Disques 33 tours lux.**, E schéinen Owend mam Greg Denis 4.-, Harmonie Municipale Esch/Alzette 4.-/pce, Fausi (Kirmes, Fuesparty, Juxparty) 5.-/pce, Colette a Fernand 5.- et autres, Tel. 548552

☑ **Disques 45 tours**, lux. rares, ét. neuf, The Outsiders, Jazz Club de Wiltz, The Outsiders 10.-/pce, Tel. 548552

☑ **Disques 45 tours lux.**, tr. rares, ét. neuf, 10.-/pce The Outsiders 1965, Chris Baldo 3 différ., Chris Baldo et Camille Felgen (Wonnerbar / Erénnerung) autres neufs à 5.-/pce, Lëtzebuerg J. Fabeck, Tony Schuster, Néklos a Chrëschtliider Les Rossignols Schifflange, All meng Lidder R. Kartheiser, Beby Kohl, etc., Tel. 548552

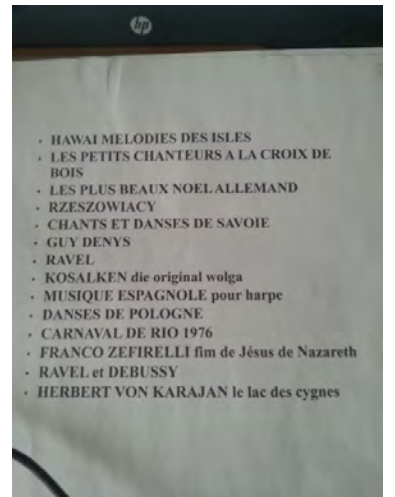

☑ **Divers vinyles classiques**, 33T, 5.-, Tel. +33678894629 ou +33637223407

☑ **DJ Lusitano - 2 cds rap**, neufs, tr.b.ét., Tel. +33652390583

☑ **DJ Poska**, cd neuf et sous blister, Tel. +33652390583

☑ **Double album Klaus Schulze: Audentity Advance Issue**, Innovative communication, tr.b.ét., peu joué, cover blanc, 125.-, Tel. 621194976

☑ **Elvis Presley Langspielplatten 33 tours vinyl**, On Stage 9.-, In Hollywood 12.-, In Love with Elvis 12.-, Easy come easy go 10.-, Love songs 7.-, Moody Blue 15.-, Elvis in Concert 7.-, Loving you 15.-, Portrait in Music 9.-, disque d'or 15.-, Alhoha from Hawaii (2 LP's) 12.-, C'mon everybody 15.-, etc., Tel. 548552

☑ **Franz Lambert König der Hammond Orgel**, 11 LP's mit Hits der 60er, 70er u. 80er Jahre, neuwertig 5.-/St., Tel. 548552

☑ **Funky Maestro**, cd neuf et sous blister, Tel. +33652390583

☑ **H L M - cd rap fr**, HLM 1 - HLM 2 - HLM, 3cds neufs et sous blister, 35.- fixe, Tel. +33652390583

☑ **IAM-6 cd rap français**, Cds neufs et sous blister, Tel. +33652390583

☑ **Interdit aux bouffons - cd rap fr**, cd neuf et sous blister, Tel. +33652390583

☑ **Johnny Hallyday**, disques 33t, C'est la vie, Derrière l'amour, Gang, Entre violence et violon, Rock'n'roll Attitudes, Que part un aigle, Solitude à deux, disque de platine, 9.-/pce, Hollywood, Disque d'or no 1 et no 3, 6.-/pce, Tel. 548552

☑ **Kohndo - 2 cds rap français**, cds neufs et sous blister, Tel. +33652390583

☑ **Kool et Radikal - 1re comp.**, rap français old school, CD neuf et sous blister, plusieurs titres disponibles, 15.-, Tel. +33652390583

■ **Langspielplatten**, Klassik u.v.a., par pièce 1-2.-, Tel. 691394730

■ **Led Zeppelin 1969**, première impression, écriture orange, disque ok, pochette un peu usée, 100.-, Tel. 621404739

☑ **Lil Kim - cd neuf scellé - mixtape**, Cd neuf et sous blister, Tel. +33652390583

■ **LP's 33 tours vinyls**, Adamo, Dalida, Fr. Valery, Paul Mauriat, France Gall, Serge Reggiani, J. Brel, J. Hallyday, S. Gainsbourg, Tino Rossi, Richard Cocciante, Jo Dassin, Claude François, Edith Piaf, Sascha Distel, Coluche, Nana Mouscouri, Michel Sardou, etc., à p. de 4.-/pce, Tel. 548552

■ **LP's rare de collection**, Animals, Zappa, Beck, Hendrix, UFO, Jethro Tull, Grand Funk, Iron Butterfly, Sweet Smoke, Camel, Ray Charles, Roxy Music, Dylan, Armstrong, Ekseption, Tangerine Dream, Kraftwerk, Cooper, Ayres, Winter, Spotnicks, Shadows, Presley, Yes, Genesis, Ten Years After, Steppenwolf, etc., prix divers, Tel. 548552

■ **LP's rares de collection**, Kinks, Brown, Schultze, Led Zeppelin, Donovan, Mayall, Ash-Ra, Moody Blues, ELP, Nomi, Black Sabbath Who, Equals, Pink Floyd, Rolling Stones, King Crimson, Beatles, Reeves, etc., prix divers, Tel. 548552

■ **LP's rock/pop**, Abba, Dire Straits, Police, Bee Gees, Tina Turner, Status Quo, Yes, Chicago, Boney M, Mike Oldfield, Chris de Burgh, Asia, Madonna, Europe, Genesis, Phil Collins, B. Springsteen, Mud, Fleetwood Mac, Santana, etc., à 5.-/pce, Tel. 548552

■ **LP's und CD's**, Platten für Sammler, 60er & 70er Jahre aus den Ber. Rock, Blues, Jazz, Singer-Songwr./Chanson und Pop. Auch Lux-Rock Cd's, Tel. 23664728

■ **Madonna, die letzte Göttin**, 480 Seiten 24 Fotos 5.-, Tel. 548552

☑ **Mariah Carey A l'ancienne CD**, Collection, a l'ancienne CD neuf et sous blister, New and factory sealed cd, Les cd sont en France, envoi possible à la charge de l'acheteur, 10.- fixe, Tel. +33652390583

■ **Pochette CD**, 50.-, Tel. 621437834

☑ **Princess Anies - rap français - CD DVD**, CD DVD neufs et sous blister, Tel. +33652390583

■ **Rare Vinyl-Singles**, 45t, für Sammler 60er, 70er Jahre, Beatles, Stones, Sweet, Beach Boys, Slade, Shadows, Queen, Deep Purple, Titanic, Tom Jones, Abba, Ohio Express, Shocking Blue, Creedence, Them, Quads, Booker T. Yes, Joe Cocker, Moddy Blues, Madonna, M. Jackson, Blondie, Suzy Quattro, J. Hallyday usw. ab 1.-, Tel. 548552

☑ **Seth Gueko - DVD - rap français**, DVD neufs et sous blister, Tel. +33652390583

☑ **SMOKER - cd rap français**, cd neuf et sous blister, Tel. +33652390583

■ **Vinyl The Beatles 1967-1970**, dble album bleu, 33 tours (2 LP'S) Apple Records 24, Vinyl The Beatles 1962-1966, dble album rouge 2 LP's 24.-, Vinyl The Beatles First with Tony Sheridan, 33 tours 15.-, The Beatles at the Hollywood Bowl Live 1965 33 tours 15.-, The Beatles Rock'n Roll Music 2 LP's 18.- et autres, Tel. 548552

☑ **What 's the Flavor- cd rap français**, The Black mix tape, CD neuf et sous blister, Tel. +33652390583

Instrumente INSTRUMENTS

■ **3 guitares électriques**, copies Stratocaster, noir/blanc, 90.-/pce, guitares classiques, 40-60.-/pce, guitares enfants mécanique métal, 15-25.-/pce, amplificateurs guitares Laney, Ibanez, Custom, Tenson, Phoenix, 23-50.-/pce, Tel. 548552

■ **Accordéon continental**, Ancien Complet et parfait Etat de marche., Tel. 691659090

■ **Ampli guitare Carlsbro (U.K.) 25W**, clean/crunch et reverb, b.ét., noir, 75.-, Tel. 548552

■ **Ampli guitares Peavy**, 26W, normal-distorsion, trans-tube, entrée tape, CD, Headphones, mod. Backstage II, b.ét., mais fiche courant américaine, 20.-, Tel. 548552

■ **Ampli orange Crush 30R**, état neuf, 120.-, Tel. +3263386204

☑ **Ampli twin reverb USA 1978**, Ampli vintage Fender USA Twin Reverb 1978, révisé, entièrement origine, 1.400.- à disc., Tel. 661540734

■ **Amplificateurs guitares électr.** Giant, 20.-, Tenson 35.-, Ga 10 25.-, Park Marshall 65.-, Laney 65.-, distorsion normal scream, Underground etc., guitares électr., 85-95.-, Tel. 548552

☑ **Banjo ancien, fonctionnel**, avec caisse, un peu abîmée, 150.-, Tel. 691351072

☑ **Batterie / Drumset pr débutant**, caisse claire, grosse caisse, 3 toms, hi-hat 14" et ride-medium 18", 250.-, Tel. 691674522

☑ **Batterie Gretsch New Classic**, noyer satiné, basse 20", toms 10"-12"-14", snare Tama Imperialstar 14", 4 cymb. Sabian XS20, pédale basse Iron Cobra, 1.500.-, Tel. 691220902

☑ **Batterie vintage Aria**, des années 1960-70 idem Rogers, sans Hardware, 320.-, Tel. 621750315

☑ **Bongos Meinl Percussion**, Limited edition 20th anniversary, 73.-, Tel. 691771030

☑ **Bugera Vintage 22**, ampli tubes 22W, peu joué, état neuf, 150.-, Tel. 621460260

☑ **Clarinete LeBlanc**, 09/2019, 750.- fixe, Tel. 621165891

■ **Clavier XD8 Ketron à bouton**, système italien DO 1ère rangée, 500.-, Tel. +3263386204

■ **Collection de guitares enfants**, Burswood, Ready Ace 15.-, Lexybook Millnot's 25.-, Disney 25.-, Gewa Classica 55.-, Ukulele Tenson 25.-, guitalele Yamaha 30.-, guitares adultes classic, Folk-Country 55-75.-, guitares électriques 80-90.-, amplificateurs Ibanez, Peavy, Laney, Phoenix, Park, tenson 25-65.- tout fonctionne bien, Tel. 548552

☑ **Davoli B 60 Rotary speaker**, 'Phonodoppler' Leslie mit Röhrenverstärker und Schalter slow fast stop, Leslie funktioniert und klingt super, 230.-, Tel. 691319678

☑ **Djembe**, tr.b.ét., av. sa housse d'orig., 50.-, Tel. +33771937601

■ **Euphonium Jupiter 1120S**, état neuf + étui et embouchure, prix neuf: 4.350.-, p.v., 2.300.-, Tel. 621160017

☑ **Fender Jazzmaster (MIJ)**, this is a Fender Jazzmaster from 2007 made in Japan. It has the mastery bridge fitted (260.- EUR). It has a nice rosewood neck and vintage pickups, comes with a Fender softbag original tremarm, 1.100.- à disc., Tel. 691518903

■ **Fender Stage 1600**, ou échange contre une guitare électro-acoustique, 300.- à disc., Tel. 661604436

☑ **Fender Stratocaster 3tone sunburst**, Fender Stratocaster (MIM) seymour duncan duckbucker in bridge position Roland GK3 pickup for synthsounds. Can easily be removed and/or bought separately, 650.- à disc., Tel. 691518903

☑ **Fender Stratocaster 60's classic**, Fender Stratocaster 60's classic player with Custom '69 Single Coil pickups on neck, middle and bridge position. Guitar is in very new condition, comes with a Fender softbag, 750.- à disc., Tel. 691518903

☑ **Fender USA Stratocaster SRV**, Custom Shop signature Stevie Ray Vaughan, année 1999, entièrement origine, état exceptionnel. Possible lot 3000.- ampli vintage Twin Reverb USA 1978 -135 W, 1.800.- à disc., Tel. 661540734

■ **Flûte trav. Yamaha YFL-372**, comme neuve, boîte originale, révision faite et garantie jusque 10/2023 dans magasin au Luxembourg. P.N. 1.200.-, p.v., 700.-, Tel. 691734798

☑ **Flûte Yamaha 272**, 09/2019, 600.- fixe, Tel. 621165891

■ **Für Sammler: altes Schlagzeug**, Sonor, blau, Swinger, 50 Jahre alt, spielbar, sehr guter Zust., 650.-, Tel. 621200629 ou 621200630

☑ **Gitarre Stagg Ibanez GU30**, Notenständer Mikro, 80.- à disc., Tel. 661755931

☑ **Guitare acoustique**, Epiphone Masterbuilt DR-500 Vintage Sunburst, état impecc., bois massif (acajou épicea), système de micro: eSonic HD, 380.- à disc., Tel. 435297

■ **Guitare électr. ESP LTD EX-50 LH Black**, pour gaucher, noir, 22 Frets, ESP Humbuckers, sélecteur 3 positions, exc.ét., 280.-, Tel. 621769814

■ **Guitare électr. Stagg**, copie Stratocaster, noir/blanc, 2 single coils, 1 Humbucker, bien réglée, 99.-, Tel. 548552

■ **Guitare électrique**, + guitare Bass avec ampli., état impecc., Tel. +33648828983

☑ **Guitare électrique Paul Reed Smith Mac Carty Soapbar P90**, Micros Seymour Duncan avec flight case, année 2008, tbét., 1.700.-, Tel. +33672167795

■ **Guitares classiques**, b.ét., Clifton, Giant et Messina, 55-65.-, Tel. 548552

■ **K-Board Technics KN750**, bon état, avec valise et support, Tel. 691471151

☑ **Kit neuf et complet guitare classique**, 3/4 Ortega, housse Gewa, support notes, support pied, accordeur, 1 capodastre chrom, 220.-, Tel. 691886705



■ **Mandoline estampillée**, A. Magne Luthier à Cherbourg, 2ème moitié XIXème, L. 60 cm, 8 cordes, très bon état, avec étui, 250.-, Tel. 691428680

☑ **Metronome**, Planet Waves PW-MT-01, très fort, prix neuf 17.-, tt neuf, boîte orig., 5.-, Tel. 691169585

■ **Microphone C401 AKG**, pour guitare, neuf, 90.-, Tel. 691604111

■ **Multi effect Cerberus Nux**, état perfect, 140.- à disc., Tel. 621674005

■ **Orgue Farfiza**, double clavier, 300.-, Tel. +33382264034

■ **Palmer PDI-09 guitare DI Box**, 50.-, Tel. 621397759

☑ **Piano à queue SCHIMMEL**, 182 cm Modèle SP182T noir année 2000, état impecc., peu joué, 15.000.- fixe, Tel. 621460260

■ **Piano à queue Wendl**, mod. 178, Professional II, en noir poli, tr.b.ét., accordé chaque année, 7.500.- à disc., Tel. 621309702

☑ **Piano droit Young Chang**, merisé satiné, 3 pédales, hauteur de 121 cm, Tel. 691384372

☑ **Piano Gebr. Neumeyer**, fonctionne, mais à réaccorder. A quelques traces d'usures. A retirer sur Strassen. Info par SMS, Tel. 661143104

☑ **Piano numérique Roland RP 201**, avec sa banquette et le casque, 390.- fixe, Tel. 621301315

☑ **Piano portable Yamaha Piaggero NP-12**, clavier électronique comme neuf, avec câble d'alimentation, 61 touches, idéal pour débuter, très léger et simple d'utilisation, noir, acheté neuf il y a un an et demi, Lux.-ville et env., 100.- à disc., Tel. +33787749488

☑ **Plusieurs effect guitare**, Multi effect Nux Cerberus Prix 140.-, Multi effect Zoom G2.1 Nu prix 90.-, Pédale overdrive, distorsion, delay Mosky DTC Prix 30.-, vendu ensemble ou séparément, 240.- fixe, Tel. 621674005

☑ **Saxophone Selmer Mark VI Alto**, Serien-Nr. 90, ca. 1961, einwandfreier Zust., generalüberholt vor 1,5 Jahren, 6.200.- à disc., Tel. 661854910

☑ **Stand pour les lire notes**, fait main en bois massif de cerisier, style école Waldorf, chant ou instrument, sans vis, ajustable en hauteur, manuel, 195.-, Tel. 691351072

☑ **Table de mixage BST LAB 8 DSP**, 99 effects, USB, 120.-, Tel. 661604436

■ **Tambour ethnique artisanal**, authentique instrument de musique, mais qui peut également servir comme élément de décoration intérieure, hauteur environ 35cm, diamètre environ 40cm, Tel. 621286287

■ **Violin enfants 1/8**, set avec coffre, vrai bois, tr.b.ét., 1/8 grandeur, prix neuf 800.-, photo sur demande, prix de vente, 350.-, Tel. 661270401

☑ **Violon 4/4**, en bois massif, entièrement vernis à la main, modèle "type guarnerius", dos en une seule partie, 1.000.-, Tel. 26313727

■ **Voodoo Lab Pedal Power 2 plus**, Alimentation pour tous vos effects guitare ou basse, état impeccable, emballage original, 140.-, Tel. 621397759

☑ **Yamaha Concert Snare 14"x5"**, couleur érable, tambour de précision pour étudiant en percussion, support Yamaha inclus, comme neuf, 350.-, Tel. 691220902

Recherche/Suche

■ **Ch. anciennes guitares**, ttes sortes (classique, country, folk et électr.), cassés ou inutil., pour récupération pièces (vis, écrous, cordes etc.) + câble pour guitare électr., Tel. 548552

■ **Cherche instruments de musique**, même en mauvais état, pour effectuer une sculpture, à donner ou bas prix, Tel. 661261685

Gruppen GROUPES

Recherche/Suche

■ **"Rain in July" suchen Musiker**, ausser Sänger, Alter egal, auch Frauen gerne, Stil U2, The Mission, eigene Songs, Tel. +4915147730818

■ **Band sucht Soundtechniker**, für Proberaum, Aufnahmen und Konzerte, Tel. 327414

■ **Sänger 50j. sucht Musiker**, Stil U2, Simple Minds, The Mission eigene Songs + Cover, Alter egal, gerne auch Frauen, wohne in Luxemburg, Tel. 691653432 ou +4915147730818

Verschiedenes DIVERS

■ **10 rouleaux pour piano mécanique**, (jeu automatique), différents morceaux, 100.-, Tel. 584357

☑ **107 CD Classique + 4 livres cuir**, 107 CD de musique classique 4 livres encyclopédique en cuir expliquant les oeuvres dans leur contexte, la vie des auteurs (Bach, Vivaldi etc), état neuf, 370.- fixe, Tel. 621218457

☑ **2 anciennes enceintes**, 50.-, Tel. +33678894629 ou +33637223407

☑ **6 MP3**, tout neuf, encore dans boîte, 80.-, Tel. 661631210 ou 661631012

■ **Behringer UCA222**, USB Audio Interface, en bon état, peu servi, 20.-, Tel. 621397759

☑ **Casque / écouteurs Philips SBC 3165 Stereo Electrodynamic Headphone**, + manette de réglage (droite, gauche, volume, ...) état comme neuf, 25.-, Tel. +32474906548 ou +3263234833



Casque AKG Y600NC, casque bluetooth, en bon état, tr. bonne qualité sonore, 120.- fixe, Tel. 621796394

☑ **Casque JBL E45BT**, rouge, en très bon état, très peu utilisé, 30.- à disc., Tel. +33672167570

☑ **Casque Magnat LZR760 neuf**, Blanc, encore emballé, prix achat 79,98.-, p.v. , 50.- à disc., Tel. 691145433

■ **CD Set 1 „Iron Maiden**, 27 CD Iron Maiden + 2 CD Bruce Dickenson, 200.-, Tel. 661270700

■ **CD Set 2 „Kuschelrock“**, 20 CD, 120.-, Tel. 661270700

■ **CD Set 3 „Heavy Metal“**, 62 CD: Slayer, Metallica, Rammstein, Motörhead, Anthrax, Megadeth, Suicidal Tendencies, ..., 310.-, Tel. 661270700

■ **CD Set 4 „Deutsch Rock/Pop“**, 27 CD: Grönemeyer, Westernhagen, BAP, City, die Toten Hosen, Peter Maffay, Karat, die Ärzte, Pur, Ichundlich, 130.-, Tel. 661270700

■ **CD Set 5 divers**, 59 CD: Queen, Rolling Stones, Chris de Burgh, Bryan Adams, Phil Collins, Genesis, REM, Guns'n Roses, RedHotChiliPep, ..., 300.-, Tel. 661270700

■ **CD Set 6 „Divers“**, 15 CD: Tina Turner, Sarah Connor, Lady Gaga, Céline Dion, Avril Lavigne, Patricia Kaas, Pink, Monroe, Abba, Luca Hänni, 50.-, Tel. 661270700

■ **CD Set 7 „MusicHits“**, 36 CD: Bravo Hits, RTL Hits, Hits Giganten, Just the Best, Boom 2007, ..., 180.-, Tel. 661270700

☑ **Coffret 8 DVD de Joseph Losey**, dans sa jaquette d'origine 127.-, 25.- fixe, Tel. 691742897

■ **Denon Precision Audio Component**, stéréo receiver ampli DRA 1000, radio text, RDS EON, 190 W, raccord pour 4 haut-parleurs, coul. silver, ne s'allume pas, telquel, 15.-, Tel. 548552

☑ **DVD Let's Sing 2021 PS4**, neuf, erreur d'achat, ticket de caisse, jamais utilisé, 28.-, Tel. 621408793

■ **Gewa coffre violon 1/2 - Aspirante**, pour petit violon avec poche pour partitions, tb.ét., 50.- à disc., Tel. 691585156

■ **Hifi-boxes**, 3 way (bass reflex) Aiwa, noirs, 45 x 27 x 20 cm, Woofer 22cm, Tweeter 6cm, Super Tweeter 3cm, b.ét., exc. son, la paire, 55.-, Tel. 548552

☑ **Lecteur CD Digital**, High précision, 20.-, Tel. +33678894629

☑ **Livre de solfège**, Jean Marc Allermé, 8.-, Tel. +33679102425 ou +33771149629

■ **Méthode chant lyrique**, voix moyenne Vaccat, 20.-, Tel. +33686749065

■ **Méthode piano**, a dozen a day, livre II ou IV, 8.-, Tel. +33686749065

☑ **Micro pince professionnel SENNHEISER**, Micro à pince professionnel Sennheiser E608 pour instrument de musique. Supercardiode idéal pour guitare, cuivres et percussions. Peu servi. Fiche XLR. Option: Câble rallonge 3 m XLR 5.-, 90.- à disc., Tel. +33604478467

☑ **Micro stéréo Alesis AM3**, valisette, câble USB 3m, le tout comme neuf! , 20.- à disc., Tel. 691403256

☑ **Pupitre 100/1 König & Meyer**, pliable, rose, neuf, avec housse de transport K&M's colorful collection of music stands, 15.-, Tel. 691169585

☑ **Radio-réveil projecteur**, 2 alarmes, 10.- fixe, Tel. 661514523

☑ **Sound Blaster E5 High-Resolution**, USB carte son, ampli, casque 600 ohm, Bluetooth avec batterie 3500mAh peut charger phones, 8hrs, presque neuf, 55.-, Tel. 621233852

☑ **Support pour clavier Keyboard Stagg**, 4 positions, 25.-, Tel. 769038



Vintage magnétophone Uher 4000 Report IC, + 2x micro M 517, câbles pickering, modèle OA, 3 ear headphone, 190.-, Tel. 621167649

Recherche/Suche

☑ **JBL Bass Lautsprecher**, 31 cm Durchmesser, Höhe 17 cm, 50.-, Tel. 621770007



Rave Land Lautsprecher, 2x Triaxial Lautsprecher, 150 Watt RMS, 300 Watt maximal, 4 Ohm, 40.-, Tel. 621770007



Jeux/Jouets Modélisme

Modellbau MODÉLISME

■ **10 Ferraris de collection**, 120.-, Tel. 621258580

■ **2 Dodge Viper SRT-10 Conv.**, red, 1:18, AutoArt, modèles neufs, emball. origine, 80.-/pce, 160.-, Tel. 621194976

■ **4 faux fusils**, sans mécanisme, pour exposition ou parade , 80.- fixe, Tel. 621312555

☑ **Align T-Rex 250**, avec Giro, Servo & BL-Moteur, très bon état, pas de crash, utilisation +/- 5h, 125.-, Tel. 621787547

☑ **Arnold Spur N Gleise**, Arnold Gleise Braun, schwarz, gemischt 130 Stück für Bastler (Klebe Anhaftungen, Abbrüche, fehlende Verbinder), 20.-, Tel. 621770007

■ **Aston Martin DB5 Coupé**, grey met., AutoArt, 1:18, sans emb. orig., mod. impecc., exposé en vitrine, 100.-, Tel. 621194976

■ **Aston Martin DB5 Coupé**, racing green, 1:18, AutoArt, modèle neuf, emball. origine, 140.-, Tel. 621194976

■ **Aston Martin DB7 Vantage**, silver-blue, 1:18, Maisto, emball.origine, modèle neuf, 25.-, Tel. 621194976

■ **Aston Martin DB9 2004**, grey metallic, 1:18, Minichamps, emball. origine, modèle neuf, 50.-, Tel. 621194976

■ **Aston Martin DB9 Convertible**, 2004, racing green, 1:18, Minichamps, emball. origine, modèle neuf, 135.-, Tel. 621194976

■ **Aston Martin V12 Vanquish**, racing green, 1:18, Bburago, emball. origine, modèle neuf, 25.-, Tel. 621194976

■ **Aston Martin V8 Vantage**, yellow, 1:18, Hot Wheels, emball. origine, modèle neuf, 50.-, Tel. 621194976

■ **Aston Martin Vantage DB7**, dark green met., Guiloy, 1:18, sans emballage orig., mod. impec., 25.-, Tel. 621194976

■ **Auburn Speedster 851 1935**, red, ERTL, sans emball. origine, modèle impeccable en vitrine, 20.-, Tel. 621194976

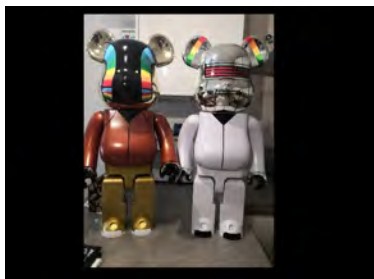

Bearbrick Daft Punk, as new, never displayed, with original boxes, 7.650.- à disc., Tel. 661531100

■ **Bentley Arnage T 2002**, dark green, 1:18, Minichamps, emball. origine, modèle neuf, 110.-, Tel. 621194976

■ **Bentley Continental GT**, black, 1:18, Minichamps, emball. origine, modèle neuf, 110.-, Tel. 621194976

☒ **BMW M3 jaune et M6 bleu**, 1:18, Tel. 691421510

■ **BMW Series 3 Coupé**, 3 doors, yellow, 1:18, UT-Models, modèle neuf, emball. origine, 75.-, Tel. 621194976

■ **BMW Series 3 Limousine**, 4 doors, blue metallic, 1:18, UT-Models, emball. origine, modèle neuf, 75.-, Tel. 621194976

☒ **BMW Williams F1 Team FW23**, Hotwheels Racing, 1:18, Racing 2001, Tel. 691421510

■ **BMW X3 1:18**, mystic blue, Kyosho, emb. orig., mod. neuf, jamais en vitrine, 140.-, Tel. 621194976

■ **BMW Z3 Roadster**, red, 1:18, UT-Models, modèle neuf, emball. origine, 50.-, Tel. 621194976

■ **BMW Z8 Roadster**, red, 1:18, AutoArt, modèle neuf, emball. origine, 100.-, Tel. 621194976

■ **Bugatti DB110 1992**, blue, 1:18, Maisto, sans emball. origine, modèle impeccable, 15.-, Tel. 621194976

■ **Cadillac 1966 S&S High Top Ambulance**, red-white, 1:18, Pr.Min., emb. origine, modèle neuf, 150.-, Tel. 621194976

■ **Cadillac Crown Royale Ambul.**, 1959, red-white, 1:18, Precision Miniatures, mod. neuf, emball. origine, 110.-, Tel. 621194976

■ **Cadillac Crown Royale Hearse**, 1959, black, 1:18, Precision Miniatures, emball. orig., modèle neuf, 110.-, Tel. 621194976

■ **Cadillac Crown Royale Landau**, Hearse, 1959, black, 1:18, Precision Min., emb. origine, modèle neuf, 150.-, Tel. 621194976

■ **Cadillac Eldorado Biarritz**, Convertible 1959, red, 1:12, Maisto, emball. origine, modèle neuf, 125.-, Tel. 621194976

■ **Cadillac Eldorado Biarritz**, Convertible 1959, red, 1:18, Maisto, modèle neuf, emball. origine, 35.-, Tel. 621194976

■ **Cadillac Eldorado Brougham**, 1957, Copenhagen blue, 1:18, Sun Star, modèle neuf, emball. origine, 50.-, Tel. 621194976

■ **Cadillac Sixteen 2003**, black, 1:18, Ricko, modèle neuf, emball. origine, 35.-, Tel. 621194976

■ **Cadillac Superior Coupe Fleur**, 1959 Flower Car, black, 1:18, Prec.Min., embal. origine, neuf, 125.-, Tel. 621194976

■ **Cadillac Town Car 1938**, Custom Carved Panel Hearse, black, 1:18, P.M., emb. origine, modèle neuf, 130.-, Tel. 621194976

■ **Cadillac V16 Fleetwood 1938**, red, 1:18, Signature Models, modèle neuf, emball. origine, 50.-, Tel. 621194976

■ **Camions 1:24 et 1:25**, collection de +/- 100 mod. assemblés e toeints, collec. soignée, avec 2 vitrines, 2.500.-, Tel. 621194976

■ **Caterham Super Seven**, Clam Shell Wing, red, 1:18, Kyosho, modèle neuf, emb. origine, 75.-, Tel. 621194976

■ **Chevrolet 150 Utility Sedan**, Mt Pleasant Police, black-white, 1:18, Highway 61, neuf, emb. origine, 70.-, Tel. 621194976

■ **Chevrolet 1941 Bumper Fire Truck**, red, 1:16k, Highway 61, mod. neuf, emb. orig., jamais en vitrine, 145.-, Tel. 621194976

■ **Chevrolet Bel'Air 1955 Coupé**, yellow-white, 1:18, ERTL, emb. origine, modèle neuf, 50.-, Tel. 621194976

■ **Chevrolet Chevelle SS454 1971**, red-white, 1:18, Maisto, emb. origine, modèle neuf, 25.-, Tel. 621194976

■ **Chevrolet Fleetmaster 1948**, "Woody", grey-wood, 1:18, Maisto, modèle neuf, emb. origine, 35.-, Tel. 621194976

■ **Chevrolet Nomad 1955**, red-white, 1:18, Maisto, modèle neuf, emb. origine, 30.-, Tel. 621194976

■ **Chevrolet Nomad Concept Car**, 2005, blue metallic, 1:18, Yat Ming, modèle neuf, emb. origine, 30.-, Tel. 621194976

■ **Chevrolet Woody Wagon 1939**, grey-wood, 1:18, Motor City Classics, emb. origine, 50.-, Tel. 621194976

■ **Chrysler 300C 1957**, black, 1:18, ERTL Precision100, neuf, emb. origine, 90.-, Tel. 621194976

■ **Chrysler 300C Hemy**, dark red, 1:18, Maisto, modèle neuf, emballage origine, 50.-, Tel. 621194976

■ **Chrysler Airflow 1936**, silver, 1:18, Signature Models, modèle neuf, emball. origine, 50.-, Tel. 621194976

■ **Chrysler Crossfire**, grey met., 1:18, Bburago, mod. neuf, emb. orig., jamais en vitrine, 30.-, Tel. 621194976

■ **Chrysler Imperial 1955**, white-beige, 1:18, Signature Models, neuf, emb. origine, 40.-, Tel. 621194976

■ **Chrysler Pronto Cruizer**, jaune, 1:18, Maisto, mod. neuf, emb. orig., jamais en vitrine, 25.-, Tel. 621194976

■ **Continental Mark II 1956**, black, 1:18, Sun Star Signature, emb. origine, modèle neuf, 65.-, Tel. 621194976

■ **Continental Mark II 1956**, 1:18, black, Yat Ming, modèle neuf, emb. origine, 60.-, Tel. 621194976

■ **Cord 810 1936**, white, 1:18, Signature Models, modèle neuf, emball. origine, 45.-, Tel. 621194976

■ **Cord 812 Convertible 1937**, yellow, 1:18, ERTL, emball. origine, modèle neuf, 50.-, Tel. 621194976

■ **Cord 812 Supercharged 1937**, black-white, 1:18, Signature Models, modèle neuf, emball. origine, 50.-, Tel. 621194976



DJI Mavic Mini Fly More combo, 798/5000 tout neuf à l'intérieur c'est la boîte d'origine Pesant moins de 0,55 lb / 250 grammes, 400.-, Tel. 938303

☒ **Dodge Concept V Copper**, Maisto, Special Edition, 1:18, 65.-, Tel. 691421510

■ **Dodge Monaco Blues Brothers**, 1974, Mt Prospect Police, 1:18, ERTL, modèle neuf, emb. origine, 100.-, Tel. 621194976

■ **Dodge Viper**, red, 1:12, Anson, avec emb. orig., mod. neuf, jamais en vitrine, 100.-, Tel. 621194976

■ **Dodge Viper GTS 1996 Coupé**, blue metallic & white stripes, 1:18, Bburago, emballage orig., mod. neuf, 20.-, Tel. 621194976

■ **Dodge Viper GTS Coupé 1996**, blue metallic, 1:18, Bburago, sans emballage, mod. impec., en vitrine, 20.-, Tel. 621194976

☒ **Dodge Viper GTS Coupé 1997**, Burago, Diamonds 1:18, rouge, 65.-, Tel. 691421510

■ **Dodge Viper GTS Coupé 1997**, red, Maisto, 1:18, embal. origine, modèle neuf, 20.-, Tel. 621194976

■ **Dodge Viper RT-10 Conv. 1992**, red, 1:18, Bburago, emballage orig., mod. neuf, 20.-, Tel. 621194976

■ **Düsenberg SJ Roadster 1935**, silver-red, 1:18, ERTL, modèle neuf, emball. origine, 40.-, Tel. 621194976

■ **Elektronikbauteile**, (Widerstände, Dioden, Kondensatoren, Transistoren, Lastwiderstände, Z-Dioden), neuwertig orig. Verpackung, 200.-, Tel. 23639661

■ **Ferrari 456GT 1992**, dark blue metallic, 1:18, Bburago, emballage orig., mod. neuf, 15.-, Tel. 621194976

■ **Ferrari 456GT 1992**, dark red, 1:18, Bburago Special Edition, emballage orig., mod. neuf, 35.-, Tel. 621194976

☒ **Ferrari F50**, 1:18, jaune, 35.-, Tel. 691421510

■ **Ferrari F50 Roadster 1995**, red, 1:18, Bburago, emballage orig., mod. neuf, 30.-, Tel. 621194976

■ **Ferrari GTO 1964**, violet, 1:18, Guiloy, mod. neuf, emballage orig., 60.-, Tel. 621194976

■ **Ferrari GTO 1984**, red, 1:18, Bburago, sans emballage, mod. impec., en vitrine, 10.-, Tel. 621194976

■ **Firebird Trans Am 1996**, red metallic, 1:18, ERTL, emballage orig., mod. neuf, 70.-, Tel. 621194976

■ **Ford 1949 Convertible**, red, 1:18, Maisto, embal. origine, modèle neuf, 25.-, Tel. 621194976

■ **Ford 1950 Convertible**, black, 1:18, Maisto, mod. neuf, emballage orig., 25.-, Tel. 621194976

■ **Ford Crestliner 1950**, coronation red, 1:18, Precision Miniatures, emballage orig., mod. neuf, 65.-, Tel. 621194976

■ **Ford Expedition Eddie Bauer**, black, 1:18, UT-Models, emballage orig., mod. neuf, 70.-, Tel. 621194976

■ **Ford Mercury 1949**, Florida Highway Police, black-beige, 1:18, ERTL, emballage orig., mod. neuf, 65.-, Tel. 621194976

■ **Ford Mustang Boss 429 1970**, blue, 1:18, Highway 61, mod. neuf, emballage orig., 65.-, Tel. 621194976

■ **Ford Mustang Mach III Conv.**, red, 1:18, Maisto, emballage orig., mod. neuf, 25.-, Tel. 621194976

■ **Ford Woody 1949 Station W.**, green, 1:18, Motor City Classics, emballage orig., mod. neuf, 35.-, Tel. 621194976

■ **Giugiaro Prima Speedster**, yellow, 1:18, Bburago, mod. neuf, emballage orig., 25.-, Tel. 621194976

■ **Horch 855 Roadster 1939**, black, 1:18, Sun Star, mod. neuf, emb. orig., jamais en vitrine, 40.-, Tel. 621194976

■ **Horch 930 V 1937**, black, 1:18, Ricko, mod. neuf, emballage orig., 45.-, Tel. 621194976

■ **Hudson Hornet Convertible 1952**, blue, 1:18, Highway 61, modèle neuf, emball. origine, 70.-, Tel. 621194976

■ **Hummer 4-Door Wagon**, red, 1:18, Maisto, mod. neuf, emballage orig., 40.-, Tel. 621194976

■ **Hummer S2 SUV**, red met., 1:18, Maisto, emb. orig., mod. neuf, jamais en vitrine, 40.-, Tel. 621194976

■ **Hummer version civile**, noir, 355.-, Tel. 691421510

■ **Jeep Laurel & Hardy go to sea**, olive green, 1:18, Gate, mod. neuf, emballage orig., 25.-, Tel. 621194976

☒ **Jeep Wrangler California**, Club Solido S, 1:18, verte, 55.-, Tel. 691421510

■ **Jeep Wrangler Rubicon**, red, 1:18, Maisto, mod. neuf, emballage orig., 35.-, Tel. 621194976

■ **Kaiser Manhattan 1953**, light blue, 1:18, Highway 61, mod. neuf, emballage orig., 70.-, Tel. 621194976

■ **Kaiser Manhattan 1953**, red-grey, 1:18, Highway 61, mod. neuf, emballage orig., 70.-, Tel. 621194976

☒ **Kleine Spur N Anlage**, 100 x 50 cm, mit Lok und 2 Wagen + Trafo, Anlage kann noch verschönert und auch noch vergrößert werden, 70.- fixe, Tel. 621770007

☒ **Kyosho McLaren F1 GTR 4WD**, commande acooms techniplus, starter, servos, caisson de transport, matériel divers, bet., 350.-, Tel. 691660391

■ **Lincoln KB 1932**, black, 1:18, Motor City Classics, mod. neuf, emballage orig., 40.-, Tel. 621194976

■ **Lincoln Model K 1931**, dark blue, 1:18, Ricko, mod. neuf, emballage orig., 40.-, Tel. 621194976

■ **Lincoln Touring Cabriolet**, red-white, 1:18, Signature Models, mod. neuf, emballage orig., 50.-, Tel. 621194976

■ **Lincoln Zephyr 1939**, blanc-nacré, 1:18, Signature Models, mod. neuf, emballage orig., 65.-, Tel. 621194976

☐ **Locomotive Märklin 3054**, mod. de collection des années '70 avec sa boîte d'orig., 90.-, Tel. 621495935

■ **London Taxi 1989**, black, 1:18, Minichamps, modèle neuf, emball. origine, 90.-, Tel. 621194976

■ **Lotus Elise 111S 2002**, blue met., 1:18, Jadi, mod. neuf, emb. orig., jamais en vitrine, 30.-, Tel. 621194976

■ **Lotus Elise 111S 2002**, yellow, 1:18, Jadi, mod. neuf, emballage orig., 30.-, Tel. 621194976

☐ **Maquette anglaise JAWS 1976**, les dents de la mer, parfait état, 80.-, Tel. 691428680

☐ **Märklin Blechgleise H0**, Kurven 26 Stück, Gerade 18 Stück, Weichen 4x Elektro, 1x Hand, Lok 1x, Wagen 2x + Trafo und Bahnübergang, 50.- à disc., Tel. 621770007

☐ **MB 300 SL 1954**, Burago, Special Collection, 1:18, Tel. 691421510

☐ **MB 300SL Roadster**, de 1957, 1000 Miglia, 1:18, rouge, 65.-, Tel. 691421510

☐ **MB C111 Gold**, Guiloy, G. GOLD, année 1969, 1:18, complet, Tel. 691421510

☐ **MB CLK Coupé**, gris, 1:18, 35.-, Tel. 691421510

■ **McLaren F1 1993**, anthracite, 1:18, Maisto, mod. neuf, emballage orig., 25.-, Tel. 621194976

☐ **Medicom Bearbrick**, 400%, Black Eye Patch Sasquatchfabrix Lonely, 260.-, Tel. 661531100

☐ **Medicom Bearbrick - Basquiat**, 400% + 100%, new, 260.-, Tel. 661531100

☐ **Medicom Bearbrick - Fireworks**, 400% + 100%, as new, original, 210.-, Tel. 661531100

☐ **Medicom Bearbrick - Mona Lisa**, 400% + 100%, original, 310.-, Tel. 661531100

■ **Mercedes Benz 300SE**, black, 1:18, Revell, modèle neuf, emball. origine, 60.-, Tel. 621194976

■ **Mini Cooper 1:18**, red + white roof, 1:18, AutoArt, emballage orig., mod. neuf, jamais en vitrine, 45.-, Tel. 621194976

☐ **Mini Cooper MPI**, Burago, Bijoux Collezione, rouge, 1:24, 65.-, Tel. 691421510

■ **Morgan Aero 8**, green met., 1:18, Maisto, mod. neuf, emb. orig., jamais en vitrine, 35.-, Tel. 621194976

■ **Nissan 350Z Coupé 1:18**, orange mét., 1:18, AutoArt, mod. neuf, emballage orig., jamais en vitrine, 70.-, Tel. 621194976

■ **Nissan Z350 Roadster**, orange met., 1:18, AutoArt, mod. neuf, emb. orig., jamais en vitrine, 70.-, Tel. 621194976

■ **Oldsmobile 88 1950**, blue, 1:18, ERTL, modèle neuf, emball. origine, 100.-, Tel. 621194976

■ **Oldsmobile 88 1950 Coupé**, grey, 1:18, ERTL, modèle neuf, emball. origine, 100.-, Tel. 621194976

■ **Panoz Esperante GTR-1**, blue violet, 1:18, AutoArt, modèle neuf, emball. origine, 70.-, Tel. 621194976

☐ **Panoz Roadster**, 1:18, jaune, Tel. 691421510

☐ **Parrot AR. Drone 2.0 Power edition**, 2x accu (36 min.), télég. iPad (app. AR. Freeflight), ét. impéc., 190.-, Tel. 621292449

■ **Pierce Silver Arrow 1933**, silver-green, 1:18, Signature Models, modèle neuf, emball. origine, 70.-, Tel. 621194976

■ **Plymouth Belvedere II 1967**, blue metallic, 1:18, Highway 61, mod. neuf, emballage orig., 90.-, Tel. 621194976

■ **Pontiac Solstice 2006**, dark grey met., Yat Ming, mod. neuf, emb. orig., jamais en vitrine, 35.-, Tel. 621194976

■ **Porsche Boxster 1:18**, silver, 1:18, Maisto, mod. neuf, emballage orig., jamais exposé en vitrine, 25.-, Tel. 621194976

■ **Range Rover Sport 1:18**, black, 1:18, ERTL, mod. neuf, emballage orig., jamais en vitrine, 55.-, Tel. 621194976

■ **Routemaster London Bus**, AEC 1959, red, 1:24, Sun Star, modèle neuf, emball. origine, 140.-, Tel. 621194976

☐ **Spur G 3 US Wagen**, Aristo (LGB) Set: 2 Personenwagen und 1 Gepäckwagen mit sehr vielen Details, mit Licht, Dampf aus dem Ofen, 200.-, Tel. 691319678

☐ **Spur G Western Lok mit Tender**, Bachman Spur G (LGB), Dampflok US 4-6-0 mit Tender, Dampf und Sound. Wenig gefahren. Viele Details aus Metall, 200.-, Tel. 691319678

■ **Studebaker Avanti 1963**, black, 1:18, Signature Models, mod. neuf, emballage orig., 45.-, Tel. 621194976

■ **Studebaker Commander 1:18**, 1951 (cherry), 1:18, Highway 61, emballage orig., mod. neuf, jamais exposé, 65.-, Tel. 621194976

■ **Studebaker Commander Hot Rod**, orange metallic, 1:18, Highway 61, emball. origine, modèle neuf, 75.-, Tel. 621194976

■ **Studebaker Golden Hawk Wreck**, white, 1:18, Motor City Classics, mod. neuf, emballage orig., 50.-, Tel. 621194976

■ **Train miniature N 1/160**, +/- 40 wagons, plusieurs locomotives, maisons, rail, arbres, voitures etc. (Minitrix, Roco, Fleischmann, Arnold), complet ou à la pièce, à voir, Tel. 621308057 ou 621488123

■ **TVR Tuscan S**, Revell, 1:18, mod. neuf, emballage orig., 40.-, Tel. 621194976

☐ **Vitrine murale neuve**, en placage loupe d'orme pour collection de voitures miniatures 1/43, 130.- à disc., Tel. 661794924

☐ **Voitures collection Burago et Solido 1:18 et 1:24**, 79 modèles dispo Ferrari, Américaines Jaguar et modèles Européenne, 500.-, Tel. +33614106567

■ **Volvo Amazone**, 1965 + Opel Diplomat, 1965, 1:18, 80.-, Tel. 691923835

■ **Volvo P1800es Minichamps 1:18**, bleu mét., état neuf, emballage origine, 500.-, Tel. 621194976

☐ **VW Coccinelle bleue**, 1:18, Gold Collection, 55.-, Tel. 691421510

■ **VW Microbus 1.18 Concept Car**, ligh green mét., 1:18, Revell, avec emballage d'orig., neuf, jamais en vitrine, 55.-, Tel. 621194976

■ **Wanderer W25K Roadster**, 1936, beige, 1:18, Ricko, avec emb. orig., mod. neuf, jamais en vitrine, 30.-, Tel. 621194976

Recherche/Suche

■ **Carrera Digital Evolution 124 ou 132**, Tel. 621143185

☐ **Ch. train**, Jouef HJ2200 H0 CFL, Tel. 621133886



Rech. wagons LGB, éch.G-1:22,5, transport de voitures N°4059, faire offre par SMS, Tel. 691828229

■ **Recherche trains électriques**, toutes marques, collection ou détail, Tel. +33770154481

■ **Sichen Modelleisebunn H0+N**, Märklin, Fleischmann, Roco asw., Tel. 691541107 ou 621250150

Jeux, Spielsachen JEUX ET JOUETS

☐ **1 Kiste Lego**, Bionicle, Knight Kingdom + viele Einzelteile auch ohne Anleitung, zus., 75.-, Tel. 691526929

■ **3 Sätze gebrauchte Billardbälle**, Neupreis 270.- pro Satz, Super-Aramit-Pro, Grösse 57,2mm, VP pro Satz, 60.-, Tel. 621534527

☐ **4-Spiele-Set aus Glas**, bestehend aus, Schach, Dame, Backgammon, Tic-Tac-Toe, 30x30cm, 30.-, Tel. 691631818

■ **Balancoire 2in1**, bon état, 30.- fixe, Tel. 691315597

■ **Balancoire enf.**, 2 en 1, avec siège bébé, tr.b.ét., 30.-, Tel. 691315597

☐ **Barbie Avion**, Barbie mobilier l'Avion de rêve, exc.ét., peut-être récupéré par vous même et paiement sur place, 50.- fixe, Tel. 691815193

☐ **Barbie FHY73 Traumvilla Dreamhouse**, Adventures Puppenhaus mit 3 Etagen, sehr guter Zust., 150.- à disc., Tel. 691815193

☐ **Barbie Super Abenteurer Camper**, excellent état, peut-être récupéré par vous même et paiement sur place, 100.- fixe, Tel. 691815193

☐ **Barbies années 80**, chaque Barbie est livrée avec ses accessoires, 13.-, Tel. +3263223138

☐ **Bateau gonflable**, 157 x 102cm, 10.- fixe, Tel. 661498416

☐ **Bob l'éponge**, boîte avec boules sauteuses collection, 5.-, Tel. 661620361

■ **Caisson inférieur Flipper High Speed**, 1986, de Williams, 150.-, Tel. 691454559

☐ **Camper-Car Barbie**, état neuf, boîte origine, complet, années 80, 50.-, Tel. +3263223138

☐ **Captain America Schild**, Hasbro Avengers B7436EU4 - Legends Gear Captain America Schild - 60 cm, neu, 150.-, Tel. 565611

☐ **Chambre Barbie années 80**, 30.-, Tel. +3263223138

☐ **Château Playmobil**, 100.-, Tel. +33686749065

☐ **Chien antique sur 4 roues**, qui aboie et roule, jouet pour bébé ou décor, couvert de peluche blanc et noir, rembourré paille, à retaper, 80.-, Tel. 691351072

■ **Coffret Les héros de la forme**, neuf, quizz sport alimentation, convient à des enfants à partir de 6 ou 8 ans, mais aussi adultes, 9.-, Tel. +3263216322

☐ **Draisienne en bois pour enfant**, 85 x 50cm, 9.-, Tel. +33642185413

☐ **Duplo 1er âge - briques, plaque**, état comme neuf, 10.- fixe, Tel. 621690283

☐ **Elektronischer Hase**, kann mit den Ohren wackeln und mit den Augen zwinkern, 8.-, Tel. 691390251

☐ **Ferngesteuertes Auto Nikko Toyota Pickup**, wie neu mit Verpackung, 30.- à disc., Tel. 748157

☐ **Figurines Astérix Huilor**, années 1960, 9 pièces Astérix + 3 différentes, 50.-, Tel. 691428680

☐ **Flotteur gonflable**, radeau 150 x 65cm, 5.- fixe, Tel. 661498416

■ **Go Kart Pucky**, ancien, 50.- à disc., Tel. 748157

☐ **Grand coffret mosaïque 100 pces**, Art et Fun de Simba pour + de 5 ans, en très bon état, 12.-, Tel. +32476549866

■ **Hoverboard Quilive 8,5**, parfait état, très peu utilisé, 60.-, Tel. 691370275

■ **Jeu de cartes**, 50.-, jeux de cartes DOS 50.-, Tel. 621437834

☐ **Jeu Tronico Spiel + Technik 5en1**, thématique avions, jamais utilisé, 7.-, Tel. 691721213

☐ **Jeux de société Ubongo Junior**, pr enfants et adultes, état: neuf car quasi jamais joué, 15.-, Tel. 621690283

■ **Jeux et jouets**, poupées, voitures de poupées, des années 1950/1960, Tel. 621771322

☐ **Jouets Elastolin 1960/70**, 2 catapultes (1 abimé) + 2 soldats, 3 parapets avec flèches, 1 mortier à pédale, b.ét., 150.-, Tel. 691428680

☐ **Kart**, a pedales, enfants de 7ans à 12ans, 80.- à disc., Tel. 691180368

☐ **Kart pour enfant de marque Berg**, en l'état, à pédales, avec 2 roues à regonfler / réparer mais en parfait état. Valeur neuve 200.-, visible et livrable à Bertrange (LU), 30.- à disc., Tel. 621362612

☐ **Lego**, boîtes 044 + 055 1968, centaines de pièces + 2 plaques 19x25, 5 + 1 plaque 40x40cm, b.ét., 150.-, Tel. 691428680

☐ **Lego**, boîtes 103 (moteur) 2x 802 (engrenages) 803 (engrenages, axes articulés, gros pneus, travaux publics), 1960/70, tr.b.ét., 200.-, Tel. 691428680

☐ **Lego**, boîte 345 1969 (bungalow), + 349 1971 (chalet savoyard), b.ét., 100.-, Tel. 691428680

☐ **Lego**, réf: 335 1967 (camion) + 236 1968 (garage ouverture automatique) tr.b.ét., 100.-, Tel. 691428680

☑ **Lego (complet + boîte)**, Creator Mythical Creatures (31073), 7-12 ans, 7.-, Tel. 691103894

☑ **Lego bionicle**, état impeccable, 25.-, Tel. 661270700

☑ **Lego Castle Nr. 7094 + 7092**, état impeccable, 60.-, Tel. 661270700

☑ **Lego complet + boîte**, Nexo Knights Mechanical Horse (70312), 20.-, Tel. 691103894

☑ **Lego complet + boîte**, Creator Mighty Dinosaurs (31058), 7-12 ans, 7.-, Tel. 691103894

☑ **Lego complet + boîte**, Police boat (7287) Lego City, 20.-, Tel. 691103894

☑ **Lego complet + boîte**, Pizza Van (60150), 12.-, Tel. 691103894

☑ **Lego dino 2010**, tbét., 35.-, Tel. 661270700

☑ **Lego Duplo - Lot animaux de la ferme**, état comme neuf, 7.- fixe, Tel. 621690283

☑ **Lego Duplo - Lot Zoo**, état comme neuf, 8.- fixe, Tel. 621690283



Lego Duplo - Safari bus, état comme neuf, 25.- fixe, Tel. 621690283

☑ **Lego Power Miners**, état impeccable, 100.-, Tel. 661270700

☑ **Maison de ville Playmobil**, tte équipée (salon, cuisine, chambre parents, chambre enfants, salle de bain), 80.-, Tel. 621631981

☑ **Maison poupée Selecta**, en bois, toutes pièces meublées et avec poupées valeur +/-650.-, p.v., 280.-, Tel. 691580491

☑ **Mini soldats 1:72ème**, +/- 630 pièces, rare 1960/70 2cm, divers thèmes, tr.b.ét., 100.-, Tel. 691428680

☑ **Nerf Modulus Recon MKII**, + 2 chargeurs de 12 avec des flechettes, tr.b.ét., 30.-, Tel. +3263388996

☑ **Peluche interactive Furby**, version 2013, bicolore rose et noire avec oreilles jaunes, état comme neuf, paiement cash, Lux.-ville, 10.-, Tel. 621828438

☑ **Petite cuisine pour plus de 2 ans**, avec 6 accessoires, fait du bruit, en très bon état, 13.-, Tel. +32476549866

■ **Play Big 9 Figuren**, 70er Jahre, mit original Kisten u. Valisette, Preis nach VB, Tel. 691394370

☑ **Playmobil 1.2.3 - Arche de Noé**, état comme neuf, transportable, 20.- fixe, Tel. 621690283

☑ **Playmobil 1.2.3 - Parc animaux et famille**, état comme neuf, 20.- fixe, Tel. 621690283

☑ **Playmobil 1.2.3 - Parc de jeux**, état comme neuf, 7.- fixe, Tel. 621690283

■ **Playmobil Krankenwagen 3362**, 1974, 40.-, Tel. 691394370

☑ **Porte-cible 14x14 Stoeger**, Airguns + 74 cibles 14x14 cm porte-cible récupérateur de plombs pour tir à la carabine ou au pistolet à air comprimé sur cibles carton 14x14cm, peut être posé ou suspendu, ne convient pas pour calibres supérieurs au 4,5mm et 5,5mm Spécial AIR 4.5 / 5.5 et co2 tôle galvanisée, 15.-, Tel. 691382847

☑ **Punching Ball enfants**, réglable en hauteur + gants, 20.-, Tel. +32494921146

☑ **Auzzle Bayern München**, 0,70x0,50, 50.-, Tel. 560822

☑ **Puzzles**, 4 boîtes, 2x 1.000 pièces, 2x 500 pièces, tr.b.ét., 30.-, Tel. 691428680

■ **Razor Turbo Jetts**, jamais utilisés, neuf, dans sa boîte d'origine, 50.-, Tel. 691370275

☑ **Réseau Märklin**, complet, 3 transfo, 4 locomotives, wagons etc., Tel. 661261685

☑ **Rollerblades**, tr.b.ét., très peu utilisé, p. 42,5, 50.-, Tel. 621661360

☑ **Sauteur bébé**, avec plusieurs activités, siege rotatif à 360°, 50.- fixe, Tel. 661228005

■ **Skateboard genre Penny planche 22'**, bleu, (objet peu utilisé, la photo est indicatif), PN.: 50.-, p.v.: 25.-, Tel. 661890015

☑ **Skateboard Turbo**, enfant, film turbo, 12.-, Tel. 661620361

☑ **Soldats année 60**, 2 Louis Marx&co 1964 14cm Indien et Japonais, 18 G.I. +/- 8/10cm, 60.-, Tel. 691428680

☑ **Soldats années 60/70**, rare, 228 pièces: Romains, Moyen Age, Renaissance, Cow-boys, Indiens, Militaires, 5/7cm, 300.-, Tel. 691428680

☑ **Soldats Jean Hoefler années 60**, rare 2 chariots+diligence/avec cochers, 13 cavaliers + 18 soldats, tr.b.ét., 150.-, Tel. 691428680

☑ **Table ping pong Sponeta**, verte, pliable, avec filet, peu servie, dim. ouv. 274 x 152.5 cm, 260.-, Tel. +32494921146

☑ **Tableau évolutif Smoby**, pliable, double face, face ardoise et face blanche magnétique avec lettres et chiffres magnétiques, hauteur ajustable, grand bac de rangement à double compartiment sous le tableau, 30.-, Tel. 691103894

☑ **Téléphones Joma**, électriques fonctionnent sur piles Allo, années 1960, 2 pièces, b.ét., 35.-, Tel. 691428680

☑ **Toboggan**, légèrement abîmé sur le côté, 25.- à disc., Tel. +33651883846

☑ **Train ICE**, Modellbahn, Start-Set Piko HO 1.87, 50.-, Tel. 726221

☑ **Trotteur voiture Audi et moto**, bon état, 15.- fixe, Tel. 621130068

☑ **Trottinette Robocar Poli 3 roues**, pour enfants 3-6 ans, t. b. ét., 8.- fixe, Tel. 621130068

☑ **Vélo enfant 3-5 ans**, 14', comme neuf, avec petites roues amovibles, t. b. ét., 25.- fixe, Tel. 621130068

☑ **Vintage Fisher Price**, wood pull toy Jolly Jumper Frog works 1963, b.ét., 20.-, Tel. 691428680

☑ **Zaubertafel 2x / Xylophon**, 2 Zaubertafel zum Malen, Xylophon zum musizieren, 8.-, Tel. 691390251

■ **Ch. flipper**, mod. 1990-2021, même en panne, Tel. 691340304

☑ **Cherche tricycle Flandria**, sichen e Flandria Dräirad aus de 60er Joren aus Holz a Metall, 50.- à disc., Tel. 621194699

Videospiele JEUX VIDÉOS

☑ **Big Brain Academy, Nintendo DS**, compatible avec les versions ultérieures (Nintendo 2DS, 3DS), 7.-, Tel. 661333041

☑ **Collection jeux PC**, collection Sims 2, Rollercoaster 3, Age of Empires, Stronghold 2 et Legends, 10.-, Tel. 621661360

☑ **Dead or Alive Dimensions pour Nintendo 3DS**, 15.-, Tel. 661333041

☑ **Div. jeux Nintendo**, prix à discuter, Tel. 621210718

☑ **FIFA 18**, pour PS4, 5.- fixe, Tel. 691284230

☑ **FIFA 19**, pour PS4, 5.- fixe, Tel. 691284230

☑ **Gran Turismo**, pour PS4, 10.- fixe, Tel. 691284230

☑ **GTA 5 pour PC**, 15.-, Tel. 661333041

☑ **Jeu de PC Battlefield V**, neuf, jamais servi, sous-emballage, acheter 60.-, p.v., 40.-, Tel. +33651883846

☑ **Jeu Nintendo DS "ANIMAL CROSSING"**, ét. impeccable, 5.-, Tel. 661270700

☑ **Jeu Nintendo DS "AUGEN-TRAINING"**, ét. impeccable, 5.-, Tel. 661270700



Jeu Nintendo DS "BIG BRAIN", ét. impeccable, 5.-, Tel. 661270700

☑ **Jeu Nintendo DS "CHICKEN SHOOT"**, ét. impeccable, 5.-, Tel. 661270700

☑ **Jeu Nintendo DS "Delfininsel"**, 5.-, Tel. 661270700

☑ **Jeu Nintendo DS "FISH TYCOON"**, ét. impeccable, 5.-, Tel. 661270700

☑ **Jeu Nintendo DS "MADAGASCAR"**, ét. impeccable, pour Nintendo DS i, 5.-, Tel. 661270700

☑ **Jeu Nintendo DS "MAGIE"**, ét. impeccable, 5.-, Tel. 661270700

☑ **Jeu Nintendo DS "MY SIMS"**, ét. impeccable, 5.-, Tel. 661270700

☑ **Jeu Nintendo DS "NINTENDGS"**, ét. impeccable, 5.-, Tel. 661270700

☑ **Jeu Nintendo DS "PAC-PIX"**, ét. impeccable, 5.-, Tel. 661270700

☑ **Jeu Nintendo DS "PAC'N ROLL"**, ét. impeccable, 5.-, Tel. 661270700

☑ **Jeu Nintendo DS "PICROSS 3D"**, ét. impeccable, 5.-, Tel. 661270700

☑ **Jeu Nintendo DS "RATATOUILLE"**, état impeccable, 5.-, Tel. 661270700

☑ **Jeu Nintendo DS "SIMANIMALS"**, ét. impeccable, 5.-, Tel. 661270700



Jeu Nintendo DS "SIMS 2-HAUSTIERE", ét. impeccable, 5.-, Tel. 661270700

☑ **Jeu Nintendo DS "SUDOKU-MASTER"**, ét. impeccable, 5.-, Tel. 661270700

☑ **Jeu Nintendo DS "Think"**, ét. impeccable, 5.-, Tel. 661270700

☑ **Jeu Nintendo DS "TIERARZTPRAXIS"**, ét. impeccable, 5.-, Tel. 661270700

☑ **Jeu Nintendo DS "TIERKLINIK-AFRIKA"**, ét. impeccable, 5.-, Tel. 661270700



Jeu Nintendo DS "TIERKLINIK-AFRKA", ét. impeccable, 5.-, Tel. 661270700

☑ **Jeu Nintendo DS "ZOO KEEPER"**, ét. impeccable, 5.-, Tel. 661270700

☑ **Jeu Nintendo DS "ZOO TYCOON"**, ét. impeccable, 5.-, Tel. 661270700



Jeu Nintendo Wii Fit, 2 jeux, nécessite un tableau d'équilibre Wii, 12.-, Tel. 661333041

☑ **Jeu Playstation 2 Jungleparty**, 1 bis 4 Spieler, deutsch, Die Buzzer der PS2 sind zum Spielen erforderlich, 10.-, Tel. 661270700

☑ **Jeu Playstation 2 Monsters**, 1 à 4 joueurs, fr., nl., angl., les buzzers de la PS2 sont nécessaires, 10.-, Tel. 661270700

☑ **Jeu Playstation 2 Robojam**, 1 bis 4 Spieler Sprache: deutsch, die Buzzer der PS2 sind zum Spielen erforderlich, 10.-, Tel. 661270700

☑ **Jeu pour Nintendo 3DS**, Nintendogs + Cats (version caniche toy), 15.-, Tel. 661333041

Recherche/Suche



Jeu vidéo pour Nintendo DS Style Boutique, compatible avec les versions ultérieures, 10.-, Tel. 661333041

Jeu Wii Athletic Piggy Party, jusqu'à 4 joueurs, fr., on a besoin de manettes et de Nunchucks, 10.-, Tel. 661270700

Jeu Wii Carnival, jusqu'à 4 joueurs, fr., on a seulement besoin de manettes, 10.-, Tel. 661270700

Jeu Wii Cars2, jusqu'à 4 joueurs, all., on a besoin de manettes et de Nunchucks, 10.-, Tel. 661270700

Jeu Wii Ce soir on joue en famille 3, jusqu'à 4 joueurs, fr., on a seulement besoin des manettes, 10.-, Tel. 661270700

Jeu Wii Chicken riot, jusqu'à 2 joueurs, all., on a besoin des manettes et des Nunchucks + éventl. pistolet, 10.-, Tel. 661270700

Jeu Wii Die Pinguine, un joueur, all., on a seulement besoin de manette, 10.-, Tel. 661270700

Jeu Wii Dog Island, un joueur, fr. on a seulement besoin de manette, 10.-, Tel. 661270700

Jeu Wii Fishing Master, jusqu'à 4 joueurs, all., fr., esp., ital., angl., on a besoin de manettes et de Nunchucks, 10.-, Tel. 661270700

Jeu Wii Fun Park Party, jusqu'à 4 joueurs, fr. on a seulement besoin de manettes, 10.-, Tel. 661270700

Jeu Wii Just Dance 32, jusqu'à 4 joueurs, all., on a seulement besoin de manettes, 10.-, Tel. 661270700

Jeu Wii Justdance 2, jusqu'à 4 joueurs, all. on a seulement besoin de manettes, 10.-, Tel. 661270700

Jeu Wii Madagascar 2, jusqu'à 4 joueurs, all., on a besoin de manettes et de Nunchucks, 10.-, Tel. 661270700

Jeu Wii Madagascar 3, jusqu'à 2 joueurs, all., on a besoin de manettes et de Nunchucks, 10.-, Tel. 661270700

Jeu Wii Mario et Eonic, jusqu'à 4 joueurs, fr. on a besoin de manettes, de Nunchucks et de Wiifit Balance, 10.-, Tel. 661270700

Jeu Wii Marioparty 8, jusqu'à 4 joueurs, all., fr., esp., ital., angl. on a besoin de manettes et de Nunchucks, 10.-, Tel. 661270700

Jeu Wii Marioparty 9, jusqu'à 4 joueurs, all., fr., nl., ital., angl. on a besoin de manettes, 10.-, Tel. 661270700

Jeu Wii Monopoly, jusqu'à 4 joueurs, fr. on a seulement besoin de manettes, 10.-, Tel. 661270700

Jeu Wii My Sims Party, jusqu'à 4 joueurs, fr., on a seulement besoin des manettes, 10.-, Tel. 661270700

Jeu Wii My Sims Racing, jusqu'à 4 joueurs, fr., on a besoin de manettes, de Nunchucks, éventl. de volants, 10.-, Tel. 661270700

Jeu Wii Pacman-Party, jusqu'à 4 joueurs, all., fr., esp., ital., angl., on a seulement besoin des manettes, 10.-, Tel. 661270700

Jeu Wii Quizparty, un joueur, all., on a seulement besoin de manette, 10.-, Tel. 661270700

Jeu Wii Rayman, jusqu'à 4 joueurs, all., on a besoin de manettes et de Nunchucks et de Wiifit Balance, 10.-, Tel. 661270700

Jeu Wii Rio, jusqu'à 4 joueurs, all., on a besoin de manettes et de Nunchucks, 10.-, Tel. 661270700

Jeu Wii Schlag den Raab, jusqu'à 4 joueurs, all., on a seulement besoin de manettes, 10.-, Tel. 661270700

Jeu Wii Shrek, jusqu'à 4 joueurs, fr. on a besoin de manettes et de Nunchucks, 10.-, Tel. 661270700

Jeu Wii Sports Island, jusqu'à 4 joueurs, all., fr., esp., ital., angl. on a besoin de manettes et de Nunchucks, 10.-, Tel. 661270700

Jeu Wii Summer Athletics, jusqu'à 4 joueurs, all., on a besoin des manettes et des Nunchucks, 10.-, Tel. 661270700

Jeu Wii Super Mario Bros, jusqu'à 4 joueurs, all., on a besoin de manettes et de Nunchucks, 10.-, Tel. 661270700

Jeu Wii Super Monkey Ball, jusqu'à 4 joueurs, fr., on a besoin de manettes et de Nunchucks, 10.-, Tel. 661270700

Jeu Wii Supermario Galaxy 2, jusqu'à 2 joueurs, all., fr., esp., ital., angl. on a besoin des manettes et des Nunchucks, 10.-, Tel. 661270700

Jeu Wii Wer wird Millionär, jusqu'à 2 joueurs, all., fr., nl, esp., ital., angl. (seulement besoin des manettes), 10.-, Tel. 661270700

Jeu Wii Wii Sports, jusqu'à 4 joueurs, all., fr., esp., ital., angl. on a besoin de manettes et de Nunchucks, 10.-, Tel. 661270700

Jeu Wii Wiifit, un joueur, all., fr., esp., ital., angl. on a besoin de manette, de Nunchuck et de Wiifit Balance, 10.-, Tel. 661270700

Jeu Wii Wiimusic, jusqu'à 4 joueurs, all., fr., esp., ital., angl. on a besoin de manettes, Nunchucks et Wiifit Balance, 10.-, Tel. 661270700

Jeu Wii Wiiparty, jusqu'à 4 joueurs, all., fr., nl., esp., ital., angl. on a seulement besoin de manettes, 10.-, Tel. 661270700

Jeu Wii Wiisplay, jusqu'à 2 joueurs, all. on a besoin de manettes et de Nunchucks, 10.-, Tel. 661270700

Jeux de PS4 neufs, jamais servis, sous-emballage, Farcry new dawn acheter 29,99.-, p.v. 25.-, Rage2 acheter 39,99.-, p.v. 35.- ou le lot 50.-, 25.-, Tel. +33651883846

Jeux PC, Alpha protocol et Overlord, 9.-, Tel. 548552

Jeux pour PS2, Madagascar, Dog's life, Nemo, The Getaway, prix par pièce, 8.-, Tel. 661669909

Jeux pour Wii, Wii Sports, Wii Sports Resort, volant pour jeux automobiles, Wii Music, prix par jeu, 18.-, Tel. 661669909

Jeux PS4, FIFA 18, 5.-, Tel. 621784778

Jeux Xbox 360, lot de 3 jeux, call of dutty ghost, adveced warefare, wath dogs, 10.-, Tel. 621402475

Logitech GT Force, volant Force avec pédalier et Wheel Stand, 70.-, Tel. 691070981

Nintendo 3DS XL, neuf, avec chargeur et 3 jeux, 75.-, Tel. 621556338

Nintendo DS Kartenordner, s.g.Zust., 5.-, Tel. 661270700

Nintendo Wii, 15 jeux, 2 manettes, 2 Nunchuck, Wii pistolet, 3 volants, Wii Balance, Wii Fit, 175.-, Tel. 726221

Playseat + Logitech driving force G29, la playseat est comme neuf, excellent état pour le volant et les pédales Logitech, compatible PS 4 PS 5, jeu gran turismo offert, 249.- fixe, Tel. 691332594

Playstation 2, mit Buzzer und Singstar-Mikrofone, 80.-, Tel. 661270700

PlayStation 2 avec 26 jeux et accessoires, 3 manettes, 1 volant Thrustmaster, adapt. pour 4 manettes, buzzers pour Buzz!, caméra pour Eyetoy Play, 2 micros Singstar. Tout en parfait état, 160.- à disc., Tel. 621314180

Playstation 4 slim, 175.- fixe, Tel. +33755436097 seul mon WhatsApp marche

Playstation 4 slim blanc, 175.- fixe, Tel. +33755436097 seulement WhatsApp marche

Playstation 5, neuf, non ouvert, 500.- fixe, Tel. 378652

PS4, 175.- fixe, Tel. +33755436097 Whatsapp uniq.

PS4 Pro 1To 4K comme neuve 3 jeux, Vendue dans son carton avec tous les accessoires. Achetée le 18 décembre 2018 chez Micromania. Donne 3 jeux: - God of War- Call of Duty Modern Warfare- Horizon Zero Down (Complete Edition) , 240.- à disc., Tel. +33671818814

PSP portable, avec 4 jeux incl., b.ét., 50.-, Tel. 621248632

Siège MC Racing, Robas Lund MC Racing 12 fauteuil Gamer Imitation cuir noir/orange 58x69x125cm, imitation cuir, état neuf, 120.-, Tel. 621775589

Spiel Playstation2 Dinomania, 1 bis 4 Spieler, deutsch, die Buzzer der PS2 sind zum Spielen erforderlich, 10.-, Tel. 661270700

Spiel Playstation2 Singstar, 1 bis 8 Spieler, deutsch, Singstar-Mikrofone erforderlich, 10.-, Tel. 661270700

Spiel Playstation2 Singstar Rock, 1 bis 8 Spieler, deutsch, Singstar-Mikrofone erforderlich, 10.-, Tel. 661270700

Volant Ferrari GT Experience, av. manette sans fil, 25.-, Tel. 621555939

Wii, mit Wiifit und Zubehör, 150.-, Tel. 661270700

Wii, console de jeux av. 2 controllers + kinect, 100.-, Tel. 661669909

Wii + chip, + disque dur avec 125 jeux, 3 man., Nunchuk, Wii Fit Plus et Balance Board, 2 Guns, support console avec chargeur, 300.-, Tel. +33623628851

Wii manette classique, 12.-, Tel. 661333041

Zelda A Link Between Worlds, Nintendo 3DS, 15.-, Tel. 661333041

Ch. Gameboy, hs ou a réparer, à un prix raisonnable, Tel. 661158838



+/- 900 chaises extérieur, blanc, en plastique, avec accoudoir, tr.b.ét., tr. peu utilisées, 5.- à disc., Tel. 621351034

22 monnayeurs électroniques, par pce, 20.-, Tel. 621712036

5 tables de café, 60 x 60, multiplex résopal, tr. robustes, pied en fonte, ét. impecc., 50.-/pce + 6 chaises, Tel. 621375149

Autorisation de commerce Sàrl, création année 2015 objet: représentation firmes, assurances etc., prix à voir, Tel. 691452831

Casseroles inox cuivre, 110.-, Tel. 691375574

Cave à vin +/- 200 bouteilles, avec pierres de stockage, 1.800.-, Tel. 661440519

Ch. associé Société SA, Gestion Locative, Ctre. affaires, vente progressive, départ retraite, potentiel important, rendement important, 75.000.-, Tel. 621454218

Coiffeuse, fond de commerce, et éventuellement mur, 10.000.-, Tel. +33618351833 ou 621363934

Distributeurs de gadgets pour horeca, monnayeur 2 euros, 100 boules comprises, 120.- à disc., Tel. 621497342



Divers équipements, pour la réception satellite. Lnb's, supports, antenne, câbles etc., possible tout ensemble. Information par téléphone svp., Tel. 691620000

Dreikantschlüsselsatz, Neu, bestehend aus 3 Stück für Hausmeister und Elektriker. Es stehen mehrere Sätze zum Verkauf, 10.- fixe, Tel. 691166875

Étagères métalliques Tego métal, avec crochets inclus, différentes tailles, 66 cm, 100 cm, 125 cm, par pièce, 7.- à disc., Tel. 621712036

Étagères métalliques, tegometall avec crochets inclus différentes L 125/100/66 cm et différentes P 47/37/30 cm, par pièce/gris et blanc, 5.- à disc., Tel. 621712036

Machine à bulles Chauvet Bubble King, idéale pour grandes surfaces avec ses 3 roues génératrices de bulles état neuf, liquide offert, 150.-, Tel. 621641009

Recherche/Suche



Machine à café Pro WMF Bistro, av. double bac à grains branchement triphasé 380V et tuyau d'arrivée et de sortie pour l'eau idéal pour tout les commerçants de la restauration livraison possible, 999.-, Tel. +33615389607

Machine batteur mélangeur, 450.- à disc., Tel. 661342108

Matériel de restaurant, centaines de verres, d'assiettes, couverts, petit matériel (bain marie, mixer...), buffet froid sur roues, à Esch/Alzette, Tel. 621523109

Présentoir métallique, extérieur en inox, pour carte de menus, informations, où autres. Bon état. Dimensions H 80cm L 33cm P 14cm, 95.-, Tel. 621712036

Présentoir pour vêtements, tournant et réglable sur la hauteur. Les bras aussi sont réglables sur la hauteur. État neuf, 50.-, Tel. 621712036

Privilège de cabaretage, (licence volante) à vendre, valable sur la commune de Luxembourg, 110.000.-, Tel. 621281964

Registrierkasse Olympia CM941F, 220V und/oder Batterie, USB, USB-Kabel und ECR System Software CD, 125.-, Tel. 621150030

Tireuse, remplisseuse Enomatic 078901 pour embouteiller, livrée avec filtres et embout mignonnettes, 200.-, Tel. 621641009

Trancheuse SE12 Bizerba, couteau 35cm, tr. peu utilisé, tr.b.ét., avec aiguiser d'origine, 900.-, Tel. 621137382

Trophées chasse, déco boucherie, différents trophées de chasse africains et plaques de boucherie + matériel de restaurant, Tel. 621523109

USA Vintage Dremel Schuhputzautomat, Dremel Shoe Polisher 775. Der Artikel ist neu, weist allerdings Lagerspuren (Flugrost) auf der Chrom-Oberfläche auf. Das Gerät ist funktionsbereit getestet. Die Originalverpackung ist sauber, intakt, 60.- fixe, Tel. 661035662

Recherche/Suche

Ch. frigo boisson vitrine, Tel. +33615389607

Cherche philanthrope, pour soutenir projet innovant et pertinent, Tel. 621379657

Sichen prof. Waffeleisen, gauffrier, Tel. 3298910 ou 691328975

Échanges

2 Euro Portugal - J.O. Tokyo, pièces commémoratives de 2€ Portugal 2021- Jeux Olympiques Tokyo, 4.- fixe, Tel. 691562626

Bague de cigare, part achète, vend, échange bagues de cigares à Bettembourg, Tel. 621181700

Capsules-Champagne-Cremant, Vends ou échange capsules de champagne, de cremant et generiques. Prix : 0.50.- EUR la plaque, 0.- fixe, Tel. +33670297955

Umtausch o. Verkauf einer 2 Zimmer Wohnung, 80m2, suche 3 Zimmer-Wohnung, Umgeb. Hollerich, Bonneweg, Merl, Lux.-Gare, Tel. 691823534

Gratuit!

A donner casque de moto FN, de petite taille, Tel. 621258580

Alu-Bilderrahmen, 90 x 64 cm zu verschenken, Tel. 23639451

Carrera car racing super looping, et stepper, Tel. 691407080

Ch. clic-clac, b.ét., gratuit, Tel. +33751946060

Commode Malm, commode 3 tiroirs, brun foncé. Disponible sur Mamer, Tel. 691583469

Cours de langue luxembourgeoise gratuit, basé sur le principe du vivre ensemble, je propose ce lieu de rencontre, Tel. 691334210

Donne bois contre l'abattage, 2 grands sapins secs, diam. jusqu'à 40cm, espace pour la chute, aide pour le travail offert, Tel. 431181

Elektrische Schreibmaschine, Canon, mit Koffer und Farbband, Tel. 621643615

Rech. don de vêtements enfants, Tel. 661277007

Rech. téléphones mobiles et laptop, gratuits, à récup., Tel. 661277007 ou 621674524



Recyclage Fers et Métaux Schiltz, Achète voitures et ferrailles, Tel. 621165221

Solarmodule Typ Glas-Glas, 58,5W - 50 St. - 45,5 x 106,5 cm zu verschenken, Wechselrichter SMA bei Bedarf, 50.- fixe, Tel. 621131669

Table de nuit, Tel. 661498416

Tondeuse gazon à essence, (10 ans), état de fonctionnement, corde à démarrage s'est cassée; doit être remplacée, Tel. 661555585

Verschenke Flohmarktartikel, Tel. 691171251

Perdu/Trouvé

Perdu: Collier, avec deux médaillons, un avec cochon et 13 et l'autre un taureau dans un anneau, Tel. +33607304427

Salutations Messages

116 111
Nous t'écoutons
et tout reste entre nous.
Lundi, mercredi, vendredi
17:00 à 22:00
Mardi et jeudi,
14:00 à 22:00
Samedi
14:00 à 20:00
www.kjt.lu
Conseil, aide et information
pour enfants et jeunes

Animaux

Fische POISSONS

Aquarium, 200 l, 100 x 50 x 40cm, avec accessoires, 80.-, Tel. 621225117

Co2-Pflanzen Dünge-Set, (Dennerle), ohne Co2-Flaschen, 80.-, Tel. 661270700

Nachwuchs im Teich, mehrere junge Goldfische in verschiedenen Größen für Teichanlage, 5.- fixe, Tel. 621715577

Nano-Cube 30l, mit Unterschrank, Dennerle Eckfilter XL und Regelheizer, und Dennerle Lampe, Filterelement 3er Pack, 99.-, Tel. 661270700

Poisson L046 tentant hypancistrus, avec le beau et sain L046 (Zebra Hypancistrus), mâles et femelles disponibles en tailles de 3 à 12cm, tr. abordables, 180.- à disc., Tel. 671672991

Hunde CHIENS

2 Blue Brindle Males - French Bulldog, Father Isabella and Mother Blue! Porter of Isabella Newshade and Lilac. All vaccines, chip and Passport in order. Mother's chip ID: 348098100236036, 2.600.- fixe, Tel. 661400125

Box de transport chien petit, Top Door avec coussin, 7kg Xs-S, ca. 56 X 37 X 33 cm, Mersch, 30.- fixe, Tel. 691832906

Box de transport pour chiens, état impeccable, 70x49x31cm, 25.-, Tel. 621784874

Box de transport pour grand chien, 95x60x80, b.ét., 80.-, Tel. 691407080

Box pour chien 4 XL, (avion), 120 x 90 x 80cm, ne répond pas aux numéros cachés, Tel. 661160562 ou 550508

Cage de transport, neuve, en alu, 64 x 59 x 49 cm, 130.-, Tel. 621771322

Cage de transport agréée IATA, dim.: 80x50xht:65, ne répond pas aux numéros cachés, 100.-, Tel. 661160562 ou 550508

Chenil d'isolement pour chien, métallique à 3 côtés 2x3m, à fixer contre un mur, 400.-, Tel. 621790504

Chiots berger Allemand, Parents avec pédigré, les chiots sont vaccinés, chips, vermifugés. Disponible mi-Aout 2021., 850.- fixe, Tel. 661193520

Chiots Bergers Tatra (podhale), pédigr., vacc., Chip, passeport Européen, identification mère 2502696005358, Tel. +33387578985

Chiots Cane Corso, Dogue de Bordeaux et autres, avec pass EU, nous parlons français et allemand, 2.000.- fixe, Tel. +4915110998678

Chiots epagneul breton, À réserver 6 chiots epagneul breton au lof nés le 13/06/21 mâle et femelles vaccinés pucés et certificat vétérinaire, chasse ou compagnie, puce mère 250268731347570, 600.- fixe, Tel. +33608882726



ADOPTÉIERT MECH

GIVE US A VOICE +352 621 140 001 www.giveusavoice.lu

DONATE NOW!
BILLULL LU50 0022 1100 8660 5600

LÉTZEBUERG a.s.b.l.

☑ **Chiots Labrador**, chiots à réserver, nés 21.06.21, beige, noir, choco, élevage familial agréé, ils seront vermifugés, vaccinés et auront leur chip électronique et le carnet européen. Parents visibles, 1.500.- fixe, Tel. 621290297

☑ **Chiots malinois non lof**, Né le 09/05/21 disponible 04/07/21, Parents visiblent a domicile Ils seront vermifugé vacciné et identifier plus passeport européen Numero de puce 250269200155300 , 600.- fixe, Tel. +33663871780

■ **Dackel Welpen und Chow Chow Welpen**, mit EU Pass, geimpft, entwurmt, gechipt, 2.000.-, Tel. +4915110998678

☑ **Des petites pattes de cockers**, numéro puce: 981100004235288, numéro dagrément : Hk01901091, 800.- fixe, Tel. +32498205530

☑ **Ezydog Summit Backpack**, prix neuf 67,99.-, sac à dos robuste Ezydog avec harnais Chest Plate, 2 grands compartiments (20 x 28cm, 5 litres) à accès immédiat grâce aux zips imperméables, 20.- fixe, Tel. 691471919

☑ **Flat Coated - Golden Retriever**, 3 Rüden, schwarz, mittellanges Fell. Abgabe : 23.07.2021, mehrfach entwurmt. 276098106323026. Reservierung bei einer Anzahlung von 500.- mögl. , 1.500.- fixe, Tel. +4916099088020

☑ **Grosser Schweizer Sennenhund Welpen**, 4 Hündinnen suchen noch ein Zuhause, geb. am 13.05.21. Abgabe ab dem 22.07.21 (10.Woche). Bei Abgabe sind die Kleinen entwurmt, geimpft, gechipt und mit Ahnentafel vom DRC Soltau. , 2.600.- fixe, Tel. +4915170504026

☑ **Harnais Julius-K9 IDC-Power**, pour chien, camoufage armée, taille 2 (tour de poitrine 71-96cm, 28-40kg), tr.b.ét., comme neuf, 18.-, Tel. 661830915

☑ **Hundebox Alvaris Bord**, 70 x 72 x 68 cm, top Zust., 200.-, Tel. 621140255

■ **Hundehütte für kleine Hunde**, top Zustand, neuwertig L 75 cm, B 64 cm, H 87cm, 50.- fixe, Tel. 691504664 mittags

■ **Lit pour chiens**, prix neuf 110.-, lit inutilisé, 80 x 120 x 20cm pour un grand chien, 70.-, Tel. 621771322

☑ **Lot d'accessoires pour chien**, canapé 80x80 cm, dble porte gamelles réglable, laisse enrouleur, couette, manteau, tr.b.ét., 55.-, Tel. 621394474

■ **Neue Hundebox N36**, für Ford Focus MK3 Schrägheck, 70x86x68cm, aufgebaut und nie benutzt, Neupreis: 288.-, 200.-, Tel. 621771126

☑ **Niche bois isolée, toit plat**, pour l'extérieur et avec sas d'entrée 170x85x75 (extérieur) 150x68 (intérieur), 100.-, Tel. 621790504

☑ **Panier de chien**, 80 x 55 cm, gris, utilisé, mais très bon état, 10.-, Tel. 691471919

☑ **Rampe pour chiens**, à Esch/Alzette, 25.- fixe, Tel. 621137376

■ **Remich: Pflegestelle für Hunde**, kleine Tierschutzhunde suchen liebevolle Adoptionsplätze, auch für Senioren, nur mit Hausbesuch, Schutzvertrag, Schutzgebühr, Tel. 621322922

☑ **Shiba Inu mâle 3 mois**, né le 12/03/21, pur race, il a tous les papiers de son pedigree. Vaccin à jour. Certificat de bonne santé. Très sociable. Il vit actuellement dans une famille avec des enfants, 2.000.- fixe, Tel. 621614637

■ **Suche Welpen, Chihuahua, Pappion oder Y**, , Tel. 621490282

■ **West Highland Terrier**, verfügbar, geboren am 15.06.20. Mit europäischem Pass, Impfstoffen und Entwurmungsmittel, Eltern Identifikationen, 1.200.-, Tel. +4915210208908

Recherche/Suche

■ **Ch. Chihuahua**, mâle ou femelle, gratuit, contre bons soins, Tel. +33677262411

Katzen CHATS

☑ **2 chatons British shorthair**, La chatterie Boules de Poils Dorés est heureuse de vous présenter nos chatons British Shorthair nés le 04.05.2021. Un black golden : garçon et un blue golden tabby : garçon, 1.200.- fixe, Tel. +32486565458

☑ **4 chatons**, 3 chatons, 1 noir tigré, 2 noirs blancs mélangé tigré à donner contacter, Tel. 661930476

☑ **Bengal snow lynx**, petite femelle très gentille, disponible tout de suite, avec passeport, vermifugée, pucée et vaccinée, 1.000.- à disc., Tel. 691680205

☑ **Boxe de transport pour chat**, boxe blanc et gris, très propre, pour transporter chat ou comme dortoir. Photo sur demande, 15.- à disc., Tel. 691500669

■ **Chat persan chinchilla**, no tatouage du père P2624S1007, numéro tatouage de la mère T2934T0043, joueur, tr. affectueux, 500.-, Tel. 621657366

☑ **Chaton British Longhair**, Chaton BLH de couleur chocolat né le 22/3/21 il est vacciné, pucé et il a son carnet européen, nr puce 944116000015210. Il n'a pas de pedigree, 900.- fixe, Tel. 661102110

■ **Donne 2 chats**, 1 an, Tel. 691583172

■ **Donne chatons européens**, nés le 06.03.21., Tel. +33784272654

☑ **Katze Mia**, in gute Hände abzugeben, Tel. 957536

■ **Katzenkratzbäume**, verschiedene grosse Katzenkratzbäume und Körbchen, guter Zust., 50.- à disc., Tel. 691504664

☑ **Reinrassige Burma Kitten**, Reinrassige Burma Kitten in Farbe Choko suchen neues Zuhause. Geimpft, geschippt und mehrmals entwurmt. Am 11 April geboren , 800.- à disc., Tel. +4917622652180

Nagetiere RONGEURS

☑ **2 Wüstenrennmäuse**, 2 männliche Wüstenrennmäuse, fast 1 Jahr alt, vertragen sich sehr gut, möglich mit Käfig und Zubehör, sollten zusammen bleiben, 40.- à disc., Tel. 621665190

☑ **Cage 60x 120**, complète avec bouteille à eau, très bon état, 10.- fixe, Tel. 691284230

■ **Grande cage pour rongeurs**, équipement au choix, prix à disc., Tel. 621771322

■ **Jede Menge Hasenzubehör**, Heuraufen, Flaschen, Näpfe usw., Tel. +49650295438

☑ **Käfig für Nagetiere**, Neupreis 370.-, Top Zust., 190.- à disc., Tel. 691423118

Pferde CHEVAUX

☑ **10-jährige Stute (KWPN)**, für Dressur, Springen und Freizeit, Turniererfahren, Tel. 621275830



17,5 Zoll Sattel für breite Pferde, Verkaufe meinen kaum gebrauchten englischen Sattel. Besonders geeignet für Friesen oder ähnlich breite Pferde. Der Sattel hat 17,5 Zoll und sieht aus wie neu. Kann mit Bauchgurt abgegeben werden , 750.- à disc., Tel. 621766452

☑ **3 selles**, Kieffer 17" garrot 22 siège plat, Malibaud 17" arcade d'arceau 22" & Saldi, prix à discuter si achat en lot, sinon faire offre, 145.- à disc., Tel. 621136567

■ **Ardenner Pferd**, Stockmass : 160, Alter 3 , 100.- à disc., Tel. 23620222

☑ **Bât de randonnée avec tapis**, pour âne avec tapis. Quasi neuf. N'a servi que deux fois car trop grand pour mon tout petit âne , 250.- fixe, Tel. +32474908904

■ **Bottes d'équitation homme Cavallo**, cuir, neuves, pointure 48, 85.-, Tel. 621468018

☑ **Chariot**, refait à neuf, 450.-, Tel. +33666101724

☑ **Divers accessoires pour chevaux**, plusieurs affaires diverses pour chevaux. Photos à l'appui. Plusieurs morse aussi. Je peux vendre séparément ou en lot. , 150.- à disc., Tel. 691171312

■ **Donne fumier de cheval**, à enlever soi-même ou transport possible, Tel. 661700412

■ **Eichenpfähle 2m für Zaun**, gespaltet 15/15cm auch als Eckpfosten geeignet und gespitzt. , 5.- fixe, Tel. 691327462

☑ **Friesenpferd für Anfänger und Fortgeschrittene**, von jedermann zu reiten und absolut unkompliziert, im Moment noch etwas zu dünne Stute, ca. 165 cm groß und 8 Jahre alt , bleibt immer cool, absolut zuverlässig und gelassen auch bei absolut ungeübten oder sehr ängstlichen Reitern, ist western und englisch geritten, springt willig über kleine Hindernisse und ist auch beim Voltigieren immer vorsichtig, regelmäßig entwurmt, 2.000.-, Tel. +4917686459023

☑ **MAN TGL8 240 EURO 3**, 6 cyl., 176 KW, peut convenir pr 6/7 chvx, 9.500.-, Tel. 691877332

☑ **Mehrere Parzellen Wiese f. Heu**, oder Weide über 10ha, teilweise sofort frei, auf mehrere Kantone des Landes verteilt, ab 600.- Jahrespacht oder Verkauf, Tel. 661035662

■ **Pantalon équitation**, enfant 10/12 ans, région Nord du Luxembourg, 15.-, Tel. 621468018

■ **Pferdekutsche Halbmarathon**, für 4 Personen, Scheibenbremsen vorne und hinten, Ein- oder Zweispänner sehr guter Zustand, 950.- à disc., Tel. 691327462

■ **Selle de cheval**, 120.-, Tel. 691407080

☑ **Selle de randonnée**, état presque neuf, 1.200.-, Tel. 691784078 ou 621615458

■ **Selle Torsion GP**, brune, très bon état, valeur neuve 1500.-, complète avec sangle et étriers, matériel équitation, tapis, licol, couverture, 750.-, Tel. 691351072

■ **Selle western**, peu utilisé, cuir brun foncé, 750.- fixe, Tel. 671 190 670

■ **Sichen Offenstall / Wiss**, Ech sichen eng Wiss oder Offenstall fir Pär d iwer ganz Joer ze haalen. Am leiwsten ze pachten oder lounen. Am Norden (Westen) vum Land. Fir mind. 3 Pär d, Tel. 691942255

☑ **Vielseitigkeitssattel**, 250.-, Tel. 621615458

☑ **Westernsattel für Kinder**, Neuzust., 150.- à disc., Tel. 621615458

Recherche/Suche

■ **Cherche cavalier(ière) expérimenté(e)**, en dressage pour monter notre cheval (5 ans, débouillé). Manège existant. Région Hesperange, Tel. 26361459

☑ **Findel Weideland mit Wasser**, ca. 2ha Nachpächter gesucht. 1300 € Jahrespacht + Wasserverbrauch oder zu verkaufen, Tel. 691835803

Vögel OISEAUX

☑ **Beau bébé African Greys**, Élevé à la main à la fois mâle et femelle. Très apprivoisé et prêt à partir. Sevré sur les graines et les fruits. Avoir des certificats ADN et des certificats CITIESSon, 400.- fixe, Tel. 674548001

■ **Cacatoese Triton**, 1.0 de 2013. Parle et est apprivoisé, Tel. 691791455

☑ **Cage à oiseaux**, 50x70, exc.ét., av. accessoires compris, bleue et blanche, 1 grd bac à nourriture + 5 autres bac à eau ou nourriture, 40.-, Tel. 621640801

☑ **Canaris**, la pce, 35.-, Tel. 661631012

■ **Coqs nains asiatiques**, 1 an, Hesperange, pièce/ , 30.-, Tel. 26361459 ou 621376292

■ **Différentes cages pour oiseaux: perroquets, exotiques, inséparables et grandes perches**, bon état, possible avec accessoires et support, bon prix selon grandeur, à récupérer à Luxville, Tel. 691394370

■ **Faisan doré**, mâle à vendre, prix par oiseau. GSM 621 37 62 92, 30.-, Tel. 26361459

■ **Jeune coq, 3 mois, race Java**, noir, col doré, queue multicolore, pour poules pondueuses petites taille et Java, 15.- fixe, Tel. 691351072

■ **Plusieurs belles cages**, à oiseaux, prix par pièce, 15.-, Tel. 691884014

■ **Triton Kakadu**, 1.0 von 2013. Handzahn und spricht einige Worte, Tel. 691791455

☑ **Zimmervolière (Papagei Amazonen)**, 2 St., H: 155 x B: 58 x T: 85 cm, 50.- fixe, Tel. 858057

Recherche/Suche

■ **Älterer verwitweter Halsbandsittich**, sucht älteres Weibchen, ab 15 Jahren, Tel. 788088 ou 621788088

■ **Cherche colombes diamant**, femelles, Tel. +33663591801

■ **Cherche perroquet**, apprivoisé et qui parle, cacatoes, gris du Gabon, rosablin, Amazone, faire offre, Tel. +33663591801

Versch. Tiere AUTRES ANIMAUX

☑ **Ashford Kardiermaschine**, Trommelkarde 120er Benadelung, NP: 517.-, VP: 350.- à disc., Tel. 691784078

■ **Hähnchen**, ca. 3 Wochen alt, Tel. 621379197

■ **Herdbuch Aubrac Rinder**, 2 reinrassige Herdbuch Aubrac Rinder, 12 Monate alt, und 1 Kuh. Voller Gesundheitsstatus. Top Genetik und ruhig, Tel. 300020 ou 691185635 ab 18.00 Uhr

■ **Huhn abzugeben in gute Hände**, Tel. 957536

■ **Hühner**, verschiedene Farben, Tel. 621379197

☑ **Junger Zwerg-Ziegenbock**, jeune chèvre-bouc nain, 50.- fixe, Tel. 7900311 ou 691365277

☑ **Oies de Toulouse**, 7semaines, Tel. 23639070

☑ **Plaque chauffante pour poussins**, 60 x 40, thermostat inclus, 65.- fixe, Tel. 23639070

☑ **Tortues terrestre Hermann** Boettgeri, elles ont déjà hibernées extérieurement, Espèce robuste., Tel. +32497467764



Flohmarkt BOURSE, BROCANTE, VIDE GRENIER

■ **10. + 11.07.21 Bieles: Floumaart**, am Schoulhaff, vu 7.00-18.00 Auer. Organiséiert vum Flohy Event Team Bieles. Info an Umeldung, Tel. 26591498 ou 621813722

■ **18.07.21 Weimerskirch: Floumaart**, vun 10.00-17.00 Auer, Maison Paroissiale, 5, rue Lamor Mesnil, Weimerskirch

■ **17. + 18.07., 14. + 15.08., 11. + 12.09.21 Houschter Haff: Floumaart**, zweschen Baschtenduerf an Groesteen, vun 9.00-18.00 Auer, Tel. 621388839

■ **11.07., 22.08., 19.09., 17.10.21 Gréiwemacher: Floumaart**, organiséiert vum EDC Blannen Theis, route du Vin, Tel. 621169380 ou 621218064

■ **54675 Wallendorf (D): Garagenflohmarkt**, samstags, Sauerthalstrasse 44, Tel. 621740785

■ **04.07., 01.08., 05.09., 03.10.21 Ehnen: Flouh-, Hobby- a Sammlertreff**, keng Neiwueren, vun 8.00-18.00 Auer. Umeldung um, Tel. 621158281

■ **VIDE DRESSING - VENTE PRIVE**, SAMEDI 3, Tel. +3263370767

☑ **09. + 10.07.21 Lux.: We Ride - Second Hand Bike Market**, organiséiert par Project Bike & Rotondes. Marché de nuit, vendredi de 16.00-22.00h. Marché de jour, samedi de 10.00-18.00h - Rotondes

☑ **18. + 25.07.21 Larochette: Brocante**, de 08:00-18:00h. Réservation, Tel. 691236040 John Mergen

■ **15.08.21 Saint-Léger: Brocante**, produits régionaux, artisans, de 7.00-20.00h. Recommandations "Covid" respectées. Organisation de l'asbl La Fanfare Communale de St-Léger en Gaume. Renseignements et inscriptions, Tel. +3263239182

■ **Brocante Mondorf les bains 29/08**, Brocante avec Braderie. Réservation pour la brocante: 691236040 de 18:00 -20:00 Heures. 7 € le metre Caution 20€, Tel. 691236040

Konzerte CONCERTS



Olympiastadion München: 2 tickets Guns N Roses, valables pour le 30.06.22, pour 250.- à disc., Tel. 691392787

Ausstellungen EXPOSITIONS



Jusqu'au 31.12.2022 Luxembourg: Exposition Lucien Wercollier, l'oeuvre de près d'un siècle. Neimënster

☑ **Exposition permanente - Lux.: Une promenade à travers l'art**, peintures et sculptures européennes, 17e-19e siècle - Villa Vauban



Lux.: Exposition permanente "Muerbelsmillen" - Découverte du moulin, Lëtzebuerg City Museum

☑ **Exposition permanente - Lux.: The Luxembourg Story**, Plus de mille ans d'histoire urbaine - Lëtzebuerg City Museum

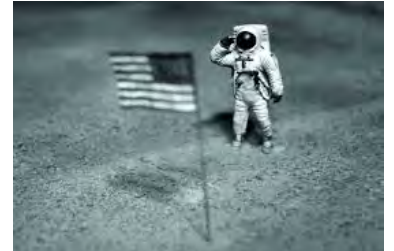

Jusqu'au 16.01.22 Lux.: "Gleef dat net!", théories du complot, hier et aujourd'hui.

■ **Jusqu'au 30.06.21 Me, Family - Online**, Exposition en ligne qui regroupe les oeuvres de 23 artistes de 13 de par le monde. Musée d'Art Moderne MUDAM

☑ **Jusqu'au 10.07.21 Esch/Alzette: COronArt**, Arts plastiques, expositions. Kamellebuttek

☑ **Jusqu'au 16.07.21 Lux.: Fluvial: Tito Mouraz**, Mois européen de la photographie - Centre culturel portugais

■ **Jusqu'au 30.07.21 Mersch: Luxembourg und der Zweite Weltkrieg**, Centre national de littérature - Maison Servais

☑ **Jusqu'au 22.08.21 Lux.: Mary-Audrey Ramirez: Graveyard Escape**, Vitrine Cecil's Box - Cercle Cité



20.3.-29.08.21 Dudelange: Landrush - Ventures into global agriculture, Frauke Huber - Uwe H. Martin, Centre National de l'Audiovisuel CNA

☑ **02.07.-29.08.21 Lux.: Brave new world order**, Triennale Jeune Création Luxembourg et Grande Région, 5e édition. Lu., merc., ven., sam., dim. 13.00-19.00h, jeudi 13.00-21.00h, mardi fermé - Rotondes

☑ **Jusqu'au 29.08.21 Dudelange: Collapsés Mythologies - Eline Benjaminsen**, An annexe de la géofinancial lexicon - Centre National de l'Audiovisuel CNA

☑ **Jusqu'au 29.08.21 Lux.: Supports/Surfaces: Viallat & Saytour**, peinture française moderne. Musée national d'histoire et d'Art MNHA

📅 **Jusqu'au 29.08.21 Dudelange: Archipel - Marie Sommer - L'Oeil et la Glace**, exposition ouverte du mardi au dimanche de 10.00-22.00 h au CNA Display 01

📅 **Jusqu'au 30.08.21 Lux.: William Kentridge - More Sweetly Play the Dance**, Musée d'Art Moderne MUDAM

📅 **Jusqu'au 12.09.21 Lux.: Les Paysages du Kairos**, Parc de la Villa Vauban



📅 **Jusqu'au 13.09.21 Lux.: Collection Mudam - Portrait of a Young Planet**, Musée d'Art Moderne MUDAM

📅 **Jusqu'au 19.09.21 Lux.: Enfin seules**, Musée d'Art Moderne MUDAM

📅 **Jusqu'au 03.10.21 Lux.: Les 25 ans de la Collection Mudam**, Musée d'Art Moderne MUDAM

📅 **Jusqu'au 17.10.21 Lux.: Rethinking Landscape - Mois européen de la photographie**, Musée national d'histoire et d'Art MNHA

📅 **Jusqu'au 31.10.21 Esch/Alzette: "La Cité des Sciences"**, expositions, patrimoine & traditions. Salle d'exposition "La Cité des Sciences"

📅 **Jusqu'au 14.11.21 Lux.: Joints, voids and gaps**, Musée d'Art Moderne MUDAM

📅 **Jusqu'au 28.11.21 Lux.: Robert Brandy face à lui-même - 50 ans de carrière**, Musée national d'histoire et d'Art MNHA

Shows SPECTACLES



Billets de zoo d'Amnéville, plusieurs billets de zoo d'Amnéville sans date de validité, billets adultes 30.- au lieu de 35.-, billets enfants 25.- au lieu de 29.-, Tel. +33616909504

📅 **29.06.21 Lux.: Mardis Littéraires - Jérôme Jaminet - Ein Wort in Esels Ohr**, 18.30h - Cité Auditorium

📅 **30.06. + 01.07.21 Lux.: Magic Mozart ... Concert spectaculaire!**, 20.00h. En plusieurs langues, avec solistes en français & allemand - Grand Théâtre de Luxembourg, Tel. 47963900

📅 **03.07.21 Lux.: Back to the book**, organisé par I love Graffiti asbl. 14.00-22.00h. Rotondes



📅 **Jusqu'au 31.10.21 Esch/Belval: Visites du haut fourneau**, découvrez le fonctionnement d'un haut fourneau, le processus de production de la fonte et de l'acier, les conditions de travail de l'époque, ainsi que les enjeux économiques de l'industrie sidérurgique au Luxembourg et en Europe



Enfants

MANIFESTATIONS

📅 **Im Sommer in Saarburg: Sommer-Rodelbahn**, Abenteuerlustige jeden Alters können talabwärts sausen und sich bequem wieder hinauftransportieren lassen. Die Geschwindigkeit bei diesem ungefährlichen Vergnügen bestimmen Sie selbst mit dem Bremshebel: rasant oder gemütlich. Schon nach einigen Abfahrten sind Sie ein perfekter Rodler. Nach dem Rodelabenteuer werden Ihre Kinder sich gerne auf dem ca. 800 m entfernten großen Spielplatz austoben oder bei einer Partie Minigolf ihr Geschick beweisen. Ein weiterer kleiner Spielplatz mit Spielgeräten steht Ihnen bereits unmittelbar neben der Rodelbahn zur Verfügung

📅 **Jusqu'au 10.10.21 Bettembourg: Parc Merveilleux**, vous pouvez passer une journée formidable pour voir animaux des 5 continents, contes de fées, aires de jeux de 9.30-18.00h

📅 **Das ganze Jahr über: Zoo Saarbrücken**, in der Graf Stauffenbergstraße 1. Auf dem 15 ha großen, naturnah belassenen Parkgelände findet man fast 1.000 Tiere in über 160 Arten aus aller Welt. Die Tiere begegnen sich hier wie im Freiland und leben in Familienverbänden, Gruppen und in Gemeinschaft mit anderen Arten in geräumigen, der Natur nachgebildeten und artgerechten Tieranlagen. Ein Prunkstück des Zoos ist das Menschenaffenhaus, Kinder lieben außerdem den Bauernhof mit Streichtieren und den schönen Spielplatz

📅 **Esch/Uelzecht: Escher Déierepark**, e Paradäis fir Kanner, mee net nëmmen. Um Escher Gaalgebierg, just e Kazesprong vum Escher Zentrum ewech, deelen sech Réi, Gessebéck, Huesen an eng ganz Rei aner Déiere en Areal vun 2 ha. Am ganze sinn et 150 Verrieder vu 25 Déierenaarten. Am Déierepark ginn et awer och zwou Spillplazen a flott Ecker fir sech ze erhuelen. D'Entrée ass gratis an de Park mécht ni zou

📅 **Im Sommer in Saarburg: Sesselbahn**, Öffnungszeiten: Dienstag bis Sonntag von 10.00-17.45 Uhr, Juli und August täglich von 10.00-18.45 Uhr (wetterbedingte Fahrplanänderung möglich). Montag Ruhetag (außer in den Ferien und an Feiertagen)

📅 **29.06.21 Lux.: Dem Entomolog op der Spuer**, 9-10 Joer, 14.30 Auer. Natur Musée MNHN

📅 **29.06.21 Lux.: Fann de Schatz**, 6-8 Joer, 14.30 Auer. Natur Musée MNHN

■ **04.07.21 Lux.: Ech gesinn eppes wats du net gesäis**, atelier pour enfants, 9.00-16.30h, 8-12 ans. Rotondes

📅 **10.07.21 Lux.: Le journal du futur**, 15.00-17.00h. Atelier pour enfants de 6-12 ans, en langue française. Rotondes

📅 **17.07.21 Lux.: Let's Rave Regenerative Stories**, atelier pour jeunes de +/- 15 ans, en anglais, français et lux., de 9.00-16.00h. Rotondes

📅 **04.08.21 Lux.: Quand l'image rencontre le son**, à partir de 7 ans, 9.00-16.30h. L'atelier mélange photographie, enregistrement sonore en extérieur et bricolage. Les enfants s'approprient un élément naturel de la Vallée de la Pétrusse pour créer une installation mariant son et image. L'atelier est encadré par Charles Rouleau, artiste et participant à la Triennale Jeune Création. Attention: L'atelier débute au Casino et se termine aux Rotondes



Véhicules de Loisirs

KARTING

Recherche/Suche

■ **Dirt Kart**, kart tout terrain, karting offroad, Tel. 621352400

Schiffe BATEAUX

■ **Bateau à voile**, en bois, 6m avec mat sans voile, 400.-, Tel. 26959899

■ **Kl. Holzboot**, Segeljolle, 6m, mit Mast, ohne Segel, 400.-, Tel. 26959899

📅 **Rettungsweste Kadematic Altern**, AL 10 N, geprüft bis 05/2022, guter Zustand, selten getragen, nie im Wasser gewesen, Mit Schrittgurt, 55.-, Tel. +491708353206



Cyclisme

Mountainbike VÉLOS TOUT TERRAIN

📅 **4 MTB**, b.ét., prix par pièce, 100.-, Tel. 621528521



📅 **Cube Race Series 24**, Vélo MTB presque jamais utilisée, 205.- à disc., Tel. 691678115

📅 **Focus Black Hills**, Cadre XL, très peu roulé, 270.- à disc., Tel. 621147816

📅 **Gebrauchten Velo 26"**, E puer Gebrauchsspuren, 2 op den 3 Gang wiesselt net méi weinst engem Accident, 18 vun 27 Gäng funktionéieren einwandfräi, Ketten, Bremsen goufen erneiert, de Velo ass ready to go, 160.- à disc., Tel. 691978903

■ **Gros vélo**, presque neuf, achat 1.400.-, p.v., 500.-, Tel. 621258580

■ **MTB Jugendfahrrad 24"**, 21 Gang Shimano Schaltung ohne Rücktritt, gelb-schwarz, fast neu, Tel. +4965879536

📅 **MTB Specialized Epic Carbon**, 26" Rahmengröße M mit FACT Carbon- Rahmen, Specialized Brain-Technologie und Avid Elixir Scheibenbremsen im Gesamtgewicht von 11, 8 kg., 1.350.-, Tel. 691892801

📅 **Specialized taille S**, Vtt femme/ado. S, Jynx 650b, presque neuf, fourche SR Suntour XCT, cassette Sunrace, 8-speed, 11-34, jantes Specialized Stout, 650b disc, pneus Specialized Fast Trak Sport. non sérieux s'abstenir., 425.- à disc., Tel. 621399636

📅 **Tandem VTT**, exc. état., descriptif détaillé sur dem., 1.700.-, Tel. +33699705952

📅 **Trek 810**, good condition, in Bertrange, 100.- à disc., Tel. 462685534

📅 **Trek MT 220 24"**, prix neuf 459.-, état neuf, révisé, dyn. sur roue av., 24", nombreux réglages possibles, fourche Suntour, pédales et feux arrière neuf, 200.- à disc., Tel. 691183409

■ **Trek, bleu**, 120.- fixe, Tel. 691191223



Vélo BMX, b.ét., 49.- à disc., Tel. 691884014

Vélo enfant, jusqu'à 14 ans, tr.b.ét., 80.- à disc., Tel. 691500669

Vélo taille S Go Sport, taille ado, 7 vitesses, genre VTT, en l'état, 199.- fixe, Tel. +32474871539

Vélo TT KHS Alite 1000, pneus neufs, b.ét., 120.-, Tel. 691407080

Vélo VTT Cube, enfant 5-9 ans, excellent état, 7 vitesses, Shimano, blanc-violet, 48.- fixe, Tel. 691890649

Vélos VTT et de Course, Photo 1 et 2 Vtt 26" suspendu Faucon Alu. Transmission 24 vitesses SHIMANO. Jantes Alu, Poids 15 Kg, entièrement révisé en très bon état, très peu roulé, Prix 220.-, Photo 3: vélo de course VOSS 26" à remettre en état (nettoyage, graissage, réglage chambre à air...), équipé Campagnolo 16 vitesses, poids 10 Kg, Pédales auto look, 200.-, Tel. +33684029303

VTT Focus Raven, pour enfant de 8 à 12 ans, vélo très peu roulé et en très bon état, 250.- à disc., Tel. 621721314

VTT Mountain Bike 26" Cube Enfants, très bon état, sehr guter Zustand 26" VTT, 240.- à disc., Tel. 621267421

VTT Shimano, 18 vitesses, 85.-, Tel. 661845417

Herrenfahrrad VÉLOS HOMMES

2 Velos Kellys, Une velo Kellys, cadre XL, roue 29, comme neuf, valeur 215.-, Une velo Kellys, cadre L, roue 27,5, comme neuf, 225.- à disc., Tel. 621312139

26" Herrenfahrrad, 21-Gang Schaltung, Preis nach V.B., Tel. +4965879536

Bicyclette Franz, bicyclette vintage Franz, homme, démontée, 25.- fixe, Tel. 621312555

Cannondale CAAD 12, Shimano 105, Cosmic Carbon, Cadre 58, 2016, Eine Rolle der Marke Elite Turno smart wird mit verkauft, 900.- fixe, Tel. 621654843

City E-Bike Pedelec, made in EU avec moteur de 250W et une vitesse max. assistée de 25 km/h, acheté dans la boutique en ligne euroEmobility, 949.-, Tel. 26811862

Electra Sparker, 270.- à disc., Tel. 691830233

Fahrrad für Jugendlichen Trekking Cross CCX3 Drive, Racing PR600, 28", 21 Übersetzungen, top Zustand, Rahmengröße 45 cm, mit Radfederung vorne, wie neu, wenig gefahren, 250.- à disc., Tel. 661380105

Fat bike électrique, vélo de la marque française Gorille, état neuf, moins d'un an, sous garantie (facture), 310 kms, 5 niveaux d'aides, 9 vitesses, peut rouler sans avoir à pédaler, 2.650.- fixe, Tel. +33621746396

Gebraucht Veloen, Tandem (selwer gebaut) 200.-, Velo (Klau-Mech-Net) 50.-, Trailer (Schwinn Fastback) 80.-, Tel. 446004

Gios Torino avec Campagnolo Record, de 1976, cadre 57, Pour personne jusqu'à 1,90, monté en Vélo 100% original vintage. Rare, 1.250.- à disc., Tel. 621219966



Pinarello Dogma Dura-Ace, Cadre 56, 2.500.- à disc., Tel. 621242523

Rarissime Vélo Ernesto Colnago, monté en Campagnolo Record des années 70 Etat neuf, 100% Original, Collector, 2.500.- à disc., Tel. 621219966

Rennrad Treck, älteres Modell, kein Rennlenker, Übersetz. 3x6 (18), orange, 110.-, Tel. 621187570

Sehr schönes neues Coca-Cola Sondermodell MTB, 21-Gang Shimano Schaltung, rot, preisgünstig, Tel. +4965879536

Sprungschancen-Bike Quantum, Neupreis 340.-, um sich drehender Lenker, Fussrasten vorne u. hinten, silber schwarz, kaum gefahren, 120.-, Tel. 621187570

Trek Navigator, 250.- fixe, Tel. 691191223

Verkaufe Einrad, für Jugendliche oder Erwachsene, guter Zustand, rot schwarz, 40.-, Tel. 691663607

Vélo, b.ét., 39.- à disc., Tel. 691884014



Vélo B Twin 7, tr.b.ét., à récupérer à Bereldange, 150.- fixe, Tel. 691512832

Vélo chesini, voir photos, modèle collector, 600.- fixe, Tel. 661155850

Vélo Cinelli - Mystic Rats 2014, superbe vélo Cinelli, Mystic Rats 2014, Couleur : black mat Single Speed Frame size M, 500.- fixe, Tel. 691376357

Vélo course, vélo CBT Jonah carbon équipé ultégra d 12 compact 50-25 cassette 10 v 11-30 roues vision trimax 30 pneus vittoria rubino pro tech 700 x25, 1.200.- fixe, Tel. 691160575 ou 502025 + 691522545 apr. 18.00h

Vélo de course Merckx SXM carbone, 5 ans, guidon droit, 1,72m, Shimano Intégrale 3x10, prix neuf: 3.400.-, p.v., 800.-, Tel. 691975691

Vélo de course Scott, cadre 56 carbone, pl. 50/34, cass.: 11-28, 10 vit., Shimano Ultegra elkt., prix à disc., Tel. 621771933

Vélo de route Lapierre RCR, cadre 48 cm, 540, alu 6061 3D Forged, RCR Carbon Technology. Bon état général, 150.- fixe, Tel. 661255250

Vélo électr. E Move Luxe, av. sacoches, 3.295 km, prix neuf: 3.290.-, p.v. CABLE ELECTRONIQUE DU COMPTEUR CHANGE NEUF 0 KM VALEUR 350 €, 900.-, Tel. +33621514796

Vélo électrique, made in Italia, tr.b.ét., disponible de suite, 449.- fixe, Tel. 621784778

Vélo électrique Ghost, taille L, batterie et moteur Bosch, état neuf, 1.300.- à disc., Tel. 621695950

Vélo homme, tr.b.ét. et peu servi, 100.- à disc., Tel. 691500669

Vélo homme Go Sport, taille M, 7 vitesses, genre VTT, en l'état, 199.- fixe, Tel. +32474871539

Vélo Peugeot, en bonne état, 39.- à disc., Tel. 691884014

Vélo pliant Cinzia Car Bike 170, (Klappfahrrad), roues 16", couleur noir, très bon état, photos sur demande, idéal pr les vacances, situé à Bascharage, 70.- fixe, Tel. 621139190



Vélo Trek Madone, de 2011, exc. ét., très peu servi, cadre carbone 54cm H2, plateaux 48/38/30, freins patins, roues Fulcrum racing, 900.-, Tel. 661650204

Recherche/Suche

Cherche VTT électrique, taille adulte, faire offre, Tel. 621661257

Damenfahrrad VÉLOS FEMMES

E-Bike Riese Müller, roadster mixte, taille 45, cadre mixte homme/femme, Shimano 11 speed Di2, Bosch Performance line, 500 Wh Power Pack, front-rear carrier, 858 km, mod. 2020, 3.100.- à disc., Tel. 691664374

Red Bull Red Rose SL 300 alu, vélo de route de 2012 tout Ultegra, jantes Aero 45mm, t.S, triple plateau, tr.b.ét. sauf guidoline à remplacer, 475.-, Tel. 621405048

Vélo dame Diamond Globe, tr.b.ét., 250.-, Tel. 621301703



Vélo dame Longwa Exell 3, rouge imprimé, Over Size, à vérifier, en l'état, 59.- fixe, Tel. +32474871539

Vélo électrique EASY Motion Neocross, roulé 600 km, avec access., tr.b.ét., 900.- à disc., Tel. 621217192

Vélo électrique GIANT Entour E 2018, très bon état, ayant roulé à peine 250 km depuis son achat. Facture fournie* En supplément: 1 pneu de rechange (légèrement use) sacoche 20L. Si besoin de détail technique me contacter, 950.- fixe, Tel. 691281083

Vélo électrique haut de gamme, Riese, 1.500.- à disc., Tel. 691131131

Vélo femme, années 60, marque Alcyon, Tel. 369081



Vélo femme Kalkhoff neuf, avec ses accessoires également neufs: rangement vélo, casque, anti-vol (PA sans accessoires 600.-), 400.-, Tel. 621277943

Vélo femme Rieger, b.ét., 70.- à disc., Tel. 691407080



Vélo Kalkhoff, état neuf, amortisseur fourche av., Shimano, phares, 350.-, Tel. +3263223138

Vélo ville b'Twin Decathlon, Vélo en t. b. état, roues 26", 21 vitesses, Lieu Cessange- Lux., 120.- fixe, Tel. 621902033

Kinderfahrrad VÉLOS ENFANTS

2 trottinettes, tr.b.ét., l'une de Dora à 10.-, l'autre à 15.-, Tel. +33616909504

2 vélos enfts/femme, 200.-, Tel. 621329362

3 tricycles, tr.b.ét., de 8.- à 15.-, Tel. +33616909504

4 Fahrräder, Kinder 8-12 J. -1 x 40.-/3 x, 45.- à disc., Tel. 858057

Go-kart Puky 600, Siège réglable 4-12 ans, 150.- fixe, Tel. 691619669

☑ **Hoverboard**, Bleu, peu utilisé, 621232121, 75.- fixe, Tel. 621232121

☑ **Puky Laufrad - vélo**, Laufrad Pukyab 1,5/2 Jahren, 20.- fixe, Tel. 621213771

☑ **Tricycle**, bon état, 30.-, Tel. 621769545

☑ **Tricycle de la marque Puky**, Tricycle de la marque Puky en très bon état, 40.- fixe, Tel. 228583

☑ **Tricycle de la marque Puky**, l'essieu arrière est un peu déformé, 35.- fixe, Tel. 228583

☑ **Tricycle Dreirad Kettler**, siège réglable, 20.- fixe, Tel. 621213771

☑ **Trotinette Micro**, poids max 50kg, 3 roues, 25.-, Tel. 691308459

☑ **Trotinette 3 roues**, pr enf. env. 3-6 ans, 7.-, Tel. 621130068

☑ **Trotinette de Puky**, bon état avec des traces d'utilisation (voir photo), 20.- fixe, Tel. 228583

☑ **Trotinette Hudora**, bon état, à 3 roues, idéal pour les plus jeunes pour apprendre, 15.- fixe, Tel. 228583

☑ **Trotinette Puky pneus gonflés**, freins avant et arrière, très bon état, p.n. 199.-, p.v. 95.- fixe, Tel. 621232121

☑ **Vélo 14"**, très bon état, 55.- à disc., Tel. 621302223

☑ **Vélo**, 2 vélos enfants, chacun., 50.- à disc., Tel. 691611838

☑ **Vélo 14"**, 45.- à disc., Tel. 621302223

☑ **Vélo B-Twin 14"**, éléphant vert citron (3-4, 5 ans), tr.b.ét., poss. barre d'apprentissage équilibré 10.- suppl., 30.-, Tel. 691478861

☑ **Vélo enfant**, Italien 24" Torpado Jaguaro, très bon état, 85.- à disc., Tel. 621149219

☑ **Vélo enfant Jumpertrek**, 16", bon état, 60.-, Tel. 691407080

☑ **Vélo enfants**, 24", 3 vitesses, violet-blanc, 25.- fixe, Tel. 621324755

☑ **Vélo fille 16"**, pour les enfants de 4 à 6 ans, vélo équipé de garde-boue. Les freins adaptés aux mains des enfants et le carter sont idéaux pour les tours de roues en sécurité, 20.-, Tel. 621141534

☑ **Vélo fille Go Sport Joppy**, inscrit 10,9, je pense 6 / 7 ans, à vérifier. Vélo fille mauve / blanc, diam. de la roue env. 42 cm et avec le pneu 50 cm, sacoche plastique sur le guidon, 6 vitesses, 89.- fixe, Tel. +32474871539

☑ **Vélo Focus MTB pour enfants**, tr.b.ét., peu roulé, idéal pour enfants de taille 120-165 cm, prix d'achat 399.-, PV., 69.-, Tel. 621186827

☑ **Vélo garçon B'TWIN blanc**, VTT enfant B'TWIN Rockrider 300 24" blanc pour enfants à partir de 8 ans (1m35 à 1m55) très bon état, 50.-, Tel. 691103894

☑ **Vélo Giggle City 2-3 ans**, 60.-, Tel. 621429100

☑ **Vélo Jumpertrek fille 5 ans**, 60.-, Tel. 621429100

☑ **VTT Garçon Rockrider 300 24**, VTT B'twin Rockrider 30024 pouces pour enfants de 8 à 11ansEntièrement révisé pour la venteFourche rigideJantes Alu6 vitesse sonnette Aucun frais à prévoir, 70.- fixe, Tel. 621459122

☑ **VTT mixte enfant**, prix neuf 320.-, équipé Shimano, 6 vitesses, roues 20", état neuf, 150.-, Tel. 621207937

Zubehör ACCESSOIRES

☑ **2 rouleaux d'entraînement vélo Elite**, universels, pour l'intérieur, 160.-, Tel. 691295696

☑ **Casque adulte**, bonne condition, 10.- fixe, Tel. 661498416

☑ **Casque vélo enfant taille S**, parfait état, casque mixte pour enfants (12 mois à 5 ans), à vélo comme dans un porte bébé. Ce casque permet de s'adapter au tour de tête des plus petits grâce à un système de réglage par molette du tour de tête. Sa bonne ventilation et son confort lui permettront de se faire oublier, 10.-, Tel. 621141534

☑ **Casques à vélos**, exc. état., taille enfant : 47- 51 cm, couleur: bleue (rouge vendu), 5.-, Tel. 621828438 Lux-ville

☑ **Cassette Shimano**, Ultegra CS-5700, 10 vit., 12-25, ét. neuf, 35.-, Tel. 661523496

☑ **Chaussures pour vélo de route**, Bontrager, pointure 43, peu portées, très bon état, 1 ans, coul. jaune, pour toutes les pédales, 40.- fixe, Tel. 621638775

☑ **Deux roues de vélo**, 559x17,1 rayon m, Tel. 621312555

☑ **Div. pces Shimano**, plateau avant dura-ace 52 dents, neuf, dans emball. orig. 70.-, div. cassette Ultegra + dura-ace à 9 vit., Tel. 691147304

☑ **Exodus porte-vélo**, porte-vélos sur hayon alliant robustesse, sécurité et facilité d'utilisation pour la plupart des types de voiture (pour 2 vélos), 50.- à disc., Tel. 691152190

☑ **Fahrradträger für Anhänger-Kupplung**, 2-3 Fahrräder, Kofferraum kann geöffnet werden, Sperren ist möglich, 80.-, Tel. 691466681



☑ **Home Traîner vélo**, relax Days, rouleau pliable avec résistance variable. 6 vitesses. Support roue AV. Comme neuf. Très peut utiliser, 70.- à disc., Tel. 661571951



☑ **Jante de vélo**, marque rigida as 26 fl-26x1.75, made in Italie, à chercher région Florange (fr), 25.-, Tel. 691332059

☑ **Kinder fahrradsitz**, 20.- fixe, Tel. 621159080

☑ **Matériel rétro: divers pignons Campagnolo**, axes de serrage, plateau devant, chaîne Diamond pour 7-8 vit., état neuf, Tel. 661523496

☑ **Pneu VTT 29"x2,1 Hutchinson Toro Hard skin**, neuf, non utilisé car erreur d'achat, pneu non tubeless, p.n. 30.-, p.v., 20.-, Tel. +33751698962



☑ **Porte bébé/ enfant vélo Hamax**, fixation sur le vélo av. ou ss porte-bagages, harnais sécu. 3 pts et peut être attaché d'une seule main, forme adaptée à la morphologie de l'enfant et aussi pr le casque, dossier ventilé, repose-pieds et sangles réglables, design moderne, caractéristiques techn.: jusqu'à 22 Kg, poids: 4,2 Kg, 40.-, Tel. 621555939

☑ **Porte vélos et barres de toit**, Thule out ride et barres, 40.-, Tel. 621169064

☑ **Porte vélos neuf**, jamais servi, dans l'emballage d'origine, 5.-, Tel. +32486799941

☑ **Porte-vélos Halfords Bike Carrier**, Porte-Vélos, 3 Velos, High Mount 3 Bike Carrier Halfords, aussi bon que neuf, 35.- fixe, Tel. 621235417

☑ **Porte-vélos Twinny Load**, Prestige 60004062, neuf, non util., 100.-, Tel. 621167649



☑ **Porte-vélos Twinny TL Load**, pour 3 vélos, b.ét., 120.-, Tel. 769038

☑ **Satz Kettenblätter Shimano**, neue, Dura Ace 53/39 für 11-fach FC-R9100 Kurbel (MW), pro Satz, 90.-, Tel. 621400640

☑ **Set de roues Mavic Ksyrium Elite Pro Ust**, sur pneus Continental Gp 4000 S II, comme neufs, roulés max. 200 km. Photo sur demande, 500.- à disc., Tel. 26813108 ou 691459612

☑ **Shimano**, XTR Pedale 70.- SPD Pedale M324 euro 20 SPD Pedale Ultegra 30.- Casette 10 vit Shimano xt 11-36 euro 45 casette 11 vit 11-40 XT 70 euro casette 10 vit 11-28 Ultegra 40 euro Kette 10 vit HG95 XT, Tel. 691263254

☑ **Side-car**, en carbone, full options, capote, coussin, ceintures, prix de ce modèle 2.300.-, le prix 1.999.- sur le net c'est sans rien. Une offre sérieuse fera office de vente quand on connaît la qualité de l'objet, 1.600.- à disc., Tel. +32499292737



☑ **Système d'attache Vélo-chien**, ce système d'attache vous permet de faire du vélo avec votre chien sans risque de tomber, 50.- à disc., Tel. 26804698

☑ **Teasi One2 GPS Bike & Hike**, neuf, new, update gratuite sur internet, map Europe, 15.-, Tel. 621233852

☑ **Thule Chariot Lite1 Bicycle Trailer**, 220.- à disc., Tel. 661238876

☑ **Trotinette Micro mini**, haut. réglable, 3 roues, 25.-, Tel. 691858918



Chasse et Pêche

☑ **2 Spinnruten**, komplett, Angler Regenschirm neuer Hechttopf sowie 2 Spinnruten für Hecht usw., 140.-, Tel. 621411562

☑ **Amorce Sensas 3000**, amorce pêche, plusieurs réfs dispo (voir la photo) en quantités variables (1-10kg). 3€/kg- 2.8€/kg à partir de 10kg, Tel. 691935187

☑ **Antennes flotteurs peche**, antennes creuses, dispo en couleur rouge, jaune ou verte, lot de 20, plusieurs diam dispo: 1.2-1.5-2mm, 2.-, Tel. 691935187

☑ **Attaches rapides clipssables Maver**, lot de 2 à fixer sur accessoires avec pas de vis standard (bourriches, support de canne...) + 1 embout pour pique/support, 4.-, Tel. 691935187

☑ **Beretta 92fs centennial**, cal. 9para, arme nve, emballage orig., p.n. 3.300.-, p.v. Autorisation!, 2.900.-, Tel. 621543535

☑ **Carabine air comprimé 4,5mm Umarex**, moins de 20 joules, vendue à personne majeur et carte d'identité demandé, environ 30 ans, b.ét., 70.-, Tel. +33623628851

☑ **Collection d'armes de 1850-1945**, fusils, pistolets, sabres, poignards, bayonnettes, ..., av. autorisation, Tel. 380689

☑ **Connecteurs de ligne pêche**, lot de 10 dacron, pour attacher la ligne (coup/carpe) à l'élastique (creux ou plein), divers modèles et couleurs dispo, Tel. 691935187

☑ **Divers lots de leurres souples**, pour la pêche des carnassiers (truite, perche, sandre, brochet...), prix variable en fonction du lot, Tel. 691935187

☑ **Divers lots hameçons**, à palette ou à oeillet avec ou sans ardillon et diverses tailles pour la pêche de la capre, des carnassiers, au coup, Tel. 691935187

☑ **Divers lots hameçons pêche**, différentes références et tailles d'hameçons pour la pêche à la truite, carpe, brème et gardons, Tel. 691935187



Divers matériel pêche, carnassiers (truite, perche, sandre, brochet...): vrille fixation leurre, double agrafe, hameçons triple, têtes plombées, Tel. 691935187

☑ **Elastique pour fronde de pêche**, 1m d'élastique (latex coloré tubulaire creux) de rechange pour fronde ou lance pierre, plusieurs diam. dispo., Tel. 691935187

☑ **Elastiques pleins**, pour la pêche au coup, plusieurs bobines Sensas, Garbolino et preston, 2 lots dispo, Tel. 691935187

☑ **Elastiques pour fronde drennan**, lot de 2 morceaux de 25 cm pour fronde softfeed grounbait rouge: medium latex. Etat neuf, 2.-, Tel. 691935187

☑ **Elastiques pour fronde drennan**, lot de 2 morceaux de 25 cm pour fronde softfeed grounbait vert: soft latex. Etat neuf, 2.-, Tel. 691935187

☑ **Etang**, 50x 15x 10 m, avec 125a terrain, petit caban avec autorisation de peche au ruisseau, Burg-Reuland, 300.000.-, Tel. +3280329049

☑ **Express Krieghoff**, classic 8 x 57 jrs + lunette Swaro., tbét., 4.000.-, Tel. 671823682

☑ **Flotteur pêche Sensas**, plusieurs modèles (JF, Serge, Gilles, Renaud, Jeff4, Abbeville Burk...) disponibles en grammages et qté variés, Tel. 691935187

■ **Fusil de chasse darne superposés**, Fusil darne superposés calibre 12, vendu seulement a personne avec autorisation absolument, 490.- à disc., Tel. 621153263

■ **Fusil de chasse Nikko 5000**, Calibre 20, superposé, mono détente, canon nickel, crosse rayé, mais le vernis intacte, éjection auto. modèle très rare, 750.-, Tel. +33636687331

■ **Fusil superposé Chapuis**, Odegaard d'occasion, calibre 12/70, double détente, canons 70cm, 3.084kg, pour droitier, très bon état, donne housse avec, uniq. avec autorisation, 890.-, Tel. +33636687331

☑ **H&K G3**, fabrication Enfield avec accessoires, autorisation obligée, 825.- fixe, Tel. 691582285

☑ **Leurres durs peche**, des carnassiers, prix variable en fonction du modèle, Tel. 691935187

■ **Longue vue Hawke**, nature trek 20 60x80mm, mod. HT 3693 valise de rangement étui de rando trépied, prix neuf 370.-, 130.- fixe, Tel. +3263219539 ou +32499386384

☑ **Mirador d'affût**, de démonstration, hauteur plancher 3m av. toit et porte, 295.-, Tel. +3263422328



Moulinet Daiwa EG135 long cast, pour les pêches au lancer léger (truites, perches...), frein arrière, bobine clipsée, 15.-, Tel. 691935187

☑ **Oeillets flotteurs de pêche**, type "ressort double" pour antennes et quilles de flotteurs, lot de 15, diam dispo: 1.3, 1.6, 2.1, 3.1 mm, 1.-, Tel. 691935187



Outils de montage de Mouches, 1 Porte outils avec 11 outils Marryat, 100.-, Tel. +33684029303



Pellet bander Garbolino, pêche au coup de la carpe: permet de glisser facilement les pellets de 3 à 12mm sur les élastiques en latex, 4.-, Tel. 691935187

☑ **Petit matériel de peche-2**, lots pour la pêche au coup/ carpe/ anglaise/ feeder: stop float, tétine de flotteurs, bague à pellet/ esche, Tel. 691935187

☑ **Petit matériel de pêche**, différents lots de petit matériel pour la pêche (coup/carpe/ anglaise/feeder), Tel. 691935187

☑ **Pique avant pour canne à pêche**, support pour éviter d'avoir la canne sur le sol quand on pêche au posé. Pique avec tige très solide, 5.-, Tel. 691935187

☑ **Ploirs ronds en mousse Eva**, disque très légers, qui n'endommagent pas le nylon, petit modèle: diam. 45mm, épaisseur 11 mm. Lot de 10, 3.-, Tel. 691935187

☑ **Ploirs ronds en mousse Eva**, idéal pour ranger les lignes et bas de ligne, gd modèle: diam.69mm, ép.11.5mm, lot de 10, 5.-, Tel. 691935187

■ **Plusieurs pistolets à silex**, 380689

■ **Rail picatinny**, pour montage lunette sur k98 2eguerre, instal. sans transformation définitive, 250.-, Tel. 621543535

☑ **Sac Sensas anglaise Plovdiv**, pour pêche, grande contenance, attaches plastiques de la bandoulière remplacées par anneaux métal, 60x50x50cm, 25.-, Tel. 691935187

☑ **Scion creux carbone**, pêche, long. env.35cm, diam. ext. 4.5mm à la base, 2.9mm à la pointe, tulipe int. PTFE 1.7x2.4mm, 3 dispo., 7.-, Tel. 691935187



Scion creux carbone, pêche, long. env.55cm, diam. ext. 4.4mm à la base, 2.3mm à la pointe, avec tulipe ext. PTFE, 5 dispo., 7.-, Tel. 691935187

☑ **Scion creux carbone**, scion découpé. Long. env.28cm, diam. ext.: 4.8mm à la base, 3.6mm à la pointe avec tulipe int. 2.5mm. 4 disponibles, 7.-, Tel. 691935187

☑ **Scion creux carbone**, découpé, long. env.50cm, diam. ext.4.2mm à la base, 2.5mm à la pointe, avec tulipe PTFE ext., 5 dispo., 7.-, Tel. 691935187

☑ **Scion creux carbone**, scion prédécoupé. Long. env. 45cm, diam. ext. 5mm à la base, 3.5mm à la pointe. Adapté pour tulipe int. 2.2x2.9mm., 6.-, Tel. 691935187



Scion creux carbone Sensas, état neuf, long. 75 cm, diam. externe 4.5 mm à la base, 3.2 mm à la pointe. 4 disponibles, 9.-, Tel. 691935187

☑ **Scion creux carbone Sensas**, Scion compét découpé. Long env. 40 cm, diam. ext. 4.5mm à la base, 3.6mm à la pointe. Adapté pour tulipe int. 2.3x3mm, 5.-, Tel. 691935187

☑ **Scion creux carbone Sensas**, scion compét. découpé. Long. env. 35cm, diam. ext. 4.2mm à la base, 3.2mm à la pointe avec tulipe int. 1.7x2.4mm, 7.-, Tel. 691935187

☑ **Scion creux carbone Sensas**, scion découpé. Long env. 35-40cm, diam. ext. 4.5mm à la base, 3.2mm à la pointe avec tulipe int. 2x2.7mm, 7.-, Tel. 691935187

☑ **Support kit arrière-Sensas**, Modèle 2019 avec buttée arrière, 14 loges, pieds télesco. Ht 75-130cm + sac de rangement. Etat neuf, 75.-, Tel. 691935187

☑ **Tuyau à bas de ligne Sensas**, morceau de mousse cylindrique permettant d'enrouler les bas de lignes de peche type anglaise ou feeder, 5.-, Tel. 691935187

Recherche/Suche

■ **Carabine 22 Loris**, av. munition, pour faire du tir dans un centre, Tel. +33648828983

■ **Ch. fusil Beretta autom.**, mod. A300, 301, 302, 303, max. 200.- ou 300.- suivant l'ét., carabine 22lr ou autres à petit prix (permis de chasse ok), Tel. +33636687331

■ **Ch. fusil de chasse petit**, max. 300.-, suivant l'état, BRNO, Beretta, Verney Caron ou autres marques, automatique, superposé, juxtaposé, etc, Tel. +33623628851

■ **Mp 43 mp 44 stg44**, recherche chargeurs et accessoires pour mp43 mp44, meme armes complet avec autorisation et bien declare, Tel. 621366317

■ **Rech. cartouches**, 8x57 is et 30-06 ainsi que tout calibre de l'époque 1914-1945 pour collection autorisation présente, Tel. 621366317



Sportbekleidung VÊTEMENTS DE SPORT

☑ **Casque**, état strictement neuf, idéal pour VTT, Roller, etc., 10.-, Tel. 661620361

☑ **Chaussures d'équitation** marque ELT, état neuf, essayés 1x, Size 45, Réf 2069/202008, 55.- à disc., Tel. 621136567

☑ **Chaussures de football**, neuves, jamais utilisées, très confortable, p. 42,5, 80.- fixe, Tel. 621661360

☑ **Chaussures de randonnée** Quechua Decathlon P.38, montantes, parfait ét., 10.-, Tel. 621828438

☑ **Chaussures de sport Asics Nimbus**, couleur vieux rose, taille US 10, EURO 42, état neuf, 100.- fixe, Tel. 621498696

☑ **Chaussures golf enfant Nike**, t. 37,5, 10.-, Tel. 661498416

☑ **Costume de plongée**, 7mm, Size 5, tr.b.ét., 50.-, Tel. 621787547

☑ **Habits de sport Adidas**, prix neuf 85.-/set, état neuf, set de T-Shirt et pantalon court, taille M, disponible en blanc, bleu, rouge et gris, 50.-, Tel. 691147304

■ **Hakama T.180**, 1 neuf, l'autre util., faire offre, Tel. +32473477311

☑ **Kimono judo SEK**, taille 5/180, bon état, peu servi, 100% coton, 80.-, Tel. 621631803

■ **Lot de kimonos T.180**, divers comme Boken, faire offre, Tel. +32473477311

■ **Maillot orig. Chicago Bulls**, 23, taille M long. +2, possibilité de se déplacer, ne répond pas aux n° cachés ni aux messages, 85.- fixe, Tel. 691855797

☑ **Nike Zoom Rival XC**, Allround Schung fir Leichtathletik, fir Damen oder Meedercher, 8,5, nêt oft benotzt, 10.- à disc., Tel. 691390251

☑ **Probiker Street Compact Kurz Stiefel**, wasserdicht und atmungsaktiv durch Drygate-Klimamembran Textiltfutter (100 % Polyester) anatomisch geformte Einlegesohle für perfekten Sitz Schafhöhe: ca. 17 cm (Gr. 41) 129,99.- neu bei Louis Trier, 55.- à disc., Tel. 691298257

☑ **Shorty plongée**, 3mm, t.4, tr.b.ét., 50.-, Tel. 621787547

☑ **Tennis Nike TN**, p. 42, bon état, 25.- fixe, Tel. 691740599

☑ **Très bel anorak de ski T.XXXL**, très chaud et agréable à porter, Tokka Tribe Made by Lutha Original, 60.-, Tel. 509683

☑ **Veste plongé Seaquest Pro QD**, t. médium/large, tr.b.ét., 50.-, Tel. 621787547

☑ **10 Tatamis rouges**, état neuf, 20.-/pce, 200.- fixe, Tel. 621287197

☑ **2 Bullworkers**, appareil pour entraîner effic. et vite tous les muscles du corps, pour hommes et femmes, poster avec 24 exercices (15min./jour), 30.-/pce, Tel. 548552

☑ **2 casques ski Alpina Carat L.E.**, casques ski enfants Alpina Carat L.E., black-red matt + black-silver matt, bon état, taille 51-55 cm, peu portés, prix de vente 30.-/pce, possible avec lunettes Alpina Vario Ruby S (25.-), Tel. 691480361

☑ **2 goals professionnels**, photo sur demande, 200.-, Tel. 621375149

☑ **2 raquettes de tennis**, bois, b.ét., Noblesse et Sl. Princess Light 4, cordages ok et 2 cadres égaliseurs bois, 10.-/pce, Tel. 548552

☑ **2x Balance Shoes**, à partir de 16 ans, max. 12 km, strictement neuves, prix normal: 299.-, p.v., 75.-, Tel. 691580491

☑ **ActiveElite Corde à sauter professionnelle**, pink, pour sport et fitness, idéal pour boxe, crossfit, WOD, avec sac de transport B018JZUKLQ, 5.-, Tel. 691700340

☑ **Appareil abdominal Ab Circle Pro**, comme neuf, 40.-, Tel. 26108364 ou 691355012

☑ **Appareil à charge guidée Domyos**, en très bon état, fourni avec tapis, 190.- à disc., Tel. +33672167570

☑ **Appareil fitness au sol**, tr.b.ét., 10.-, Tel. 26310308

☑ **Appareil fitness cardio AB Circle**, t.b.ét., 30.-, Tel. 26310308

☑ **Appareils de musculation**, rameur état neuf, banc de muscu et vélo d'appartement état neuf, Tel. 621412892

☑ **Balance Shoes**, max. 12 km/h, autonomie 8-10 km, strictement neuves, prix normal 399.-, p.v., 100.-, Tel. 691580491

☑ **Balle de tennis Dunlop DP**, tube de 4 balles neuves (sous pression), 5.-, Tel. 691935187

☑ **Bottes d'équitation**, parfait état, caoutchouc, noires, p.32 et p. 35, 10.-/paire, 18.- les 2, Lux.-ville, Tel. 621828438

☑ **Chaussure de patinage Miss Ion**, p.41 Thinsulate Insulation blanc/noir, motif d'hiver, neuf, 25.-, Tel. 621394037

☑ **Chaussures de patinage Jessica**, p.41, blanc, nves, 25.-, Tel. 621394037

☑ **Chaussures de patinage Miss Ion**, p.42, Thinsulate Insulation neuf, noir/blanc, motif d'hiver, 25.-, Tel. 621394037

☑ **Crosstr. Reebok C5,5 e**, Unterlegematte dabei, Neuwertig, wenig benutzt sehr guter Zustand, 600.- à disc., Tel. 621465874

☑ **Crosstrainer**, bon état, 195.- fixe, Tel. 621210718

☑ **Crosstrainer**, Life Fitness X1 Go, rarement utilisé, comme neuf, 1.000.- à disc., Tel. 621263715

☑ **Cube Fitness Domyos**, b.ét., très peu utilisé, 35.-, Tel. 26310308

☑ **Diverses raquettes**, Wilson, Major, Major wide pro, Dunlop, b.ét., Tel. +32473477311

☑ **E-TWOW Booster V**, 36V - 10.5Ah lithium-ion battery, 500W Brushless DC motor, regenerative front wheel brake, maximum speed of around 35km/h, autonomy of 30-40km, charging time from 3 to 4 hours, resistant aluminum, 550.- fixe, Tel. 661321363

☑ **Elektrolaufband Ultrasport**, neu, noch in Originalverpackung, 100.- fixe, Tel. 621157502

☑ **Fitnessgeräte an Selbsthalter**, 1x Multikraftst., 1x Multiflächb., 1x Schrägb., 1x Powerrack, 1 Klimm-Zuggerät, 1 Bauch-/Rückentr., 1 Curlpult, 2 Langhantelst., 5 Kurzhantelst., SZ Hantelst., Bizepscurler, 1 Scheinablagenst. mit 280 kg Gew., 1.100.- à disc., Tel. 621270179

☑ **Fussballtore Forza**, 2 Fussballtore für Garten, Marke Forza, 1.8m x 1.2m x 0.9m, 20.- à disc., Tel. 621310204

☑ **Garmin Forerunner 25**, funktionnéiert einwandfrei, ganz weínege gebraucht, 90.- à disc., Tel. 691493001



☑ **Globe Longboard 43**, The Byron Bay in colour Walnut/River is a GLOBE surf-inspired longboard. It is available in size 43" x 9.5" x 28.75"WB. It is made of Resin-8 hard rock maple. Gebrauchsspuren sos ass en wei nei., 140.- fixe, Tel. 691978903

☑ **Grand sac à dos pour randonnée**, marque Osprey Xenith 105, ét. neuf, 160.-, Tel. 691407080

☑ **Hand-grips**, pour musculation doigt et avant-bras, 2 pces, neufs, embl., 7.-, Tel. 548552

☑ **Home Trainer**, peu utilise, 150.- à disc., Tel. 621217376



☑ **Hometrainer Kettler Axos**, exc. ét., tr. peu utilisé, 199.- à disc., Tel. 691392787

☑ **Inline K2**, Inline Rollers, taille 32-37, 35.- fixe, Tel. 691619669



☑ **Inline skates**, K2 adulte (p. 38) 20.-, enfant Rocas (réglable 30-35) 15.-, protections gratuites, 35.- fixe, Tel. 621545358

☑ **Kettler Ergometer CTR3**, état neuf, 300.- fixe, Tel. 691237420

☑ **Kettler Ergometer CTR3**, prix neuf 1.100.-, presque jamais utilisé, ét. impeccable, 180.- à disc., Tel. 621487438

☑ **Kettler Medic Banc à lombaires**, tr.b.ét., 80.-, Tel. 621716796

☑ **Matériel escalade**, corde neuve 30m avec sac spécial, baudrier Petzl, T34, chaussons Dolomite, p. 36, le tout dans sac de transport marque Vertical, origine Dolomites, 70.- à disc., Tel. 661462410



☑ **Nike Air Max Thea Glitter kaki**, p. 44, b.ét., à vendre car le pied de mon fils a grandi, 20.-, Tel. 621495935

☑ **Osprey Child Carrier (Hiking)**, Excellent child carrier that we used with our 2 kids for hiking and city trips. The carrier is in good shape, is fully functional and safe. Raincover is included., 50.- fixe, Tel. 661238876

☑ **Palme Pro Masque Camo Pro**, Créssi-Sub, neuf, Pointure 45-46, natation piscine 15.- Valeur 24.- sur Amazone, Masque Silicone H-dessaut 27.-, 15.- fixe, Tel. 661609522

☑ **Palme Aqua Lung**, taille 36-35, coul. jaune-noir, état neuf, 15.-, Tel. 621775589

☑ **Panier de Basket**, état neuf, jamais monter (sauf le montant qu'on arrive pas à démonter et qu'il faudra donc transporter tel quel), notice de montage incluse, 230.- à disc., Tel. 26804698

☑ **Panier de Basket enfant**, t. b. ét., idéal pour l'intérieur ou chambre, 10.- fixe, Tel. 621350025

☑ **Panier de Basket extérieur**, en métal avec ressort suspension, pour fixer sur un mur ou barre de protection fenêtre, 15.- fixe, Tel. 621350025

☑ **Paramoteur**, freshbreeze cb, jamais volé, 2.500.-, Tel. 524518

☑ **Patin à roulettes (Rollschuhe)**, pointure 34, blanches, bon état, roulés que 3-4 fois. Voir photos, 30.- fixe, Tel. 691917791

☑ **Patins à roues alignées enfant**, pour enfant, avec équipement de protection neuf. Marque: Rollerblade, taille: 36 et réglable, 25.- fixe, Tel. 661333041

☑ **Planche à abdominaux Kettler**, + poitrine basse, excellentes condit., tr. peu utilisée, pratiquement neuve, solide et esthétique, 60.-, Tel. 661930446

☑ **Plateforme vibrante**, Power Full, neuf, efficace pour musculation du corps, l'endurance, décontraction des muscles. Elle permet de vous détendre, profiter de massages des mollets, fléchir les genoux, faire plein d'exercices, 60.- fixe, Tel. +33677124321

☑ **Punchball d'occasion**, Punchball pour enfant, 5.- fixe, Tel. 661593793

☑ **Raquette de tennis Prince**, cordée, modèle adulte, graphite premier oversize, avec sa housse de protection et un anti-vibrateur. Manche taille 4, 40.-, Tel. 691935187



☑ **Raquette de tennis Prince Graphite**, "Modell Prince Graphit T3", très bon état, 95.- fixe, Tel. 621210718

☑ **Roller Skates**, Ascent K2 Inline Skates, homme, Softboot gr. 44, neufs, 40.-, Tel. 691370297



☑ **Roller Skates Bauer**, VTech2, gr.38, 10.-, Tel. 691370297

☑ **Rollerblades**, Gr. 36-39, 5.-, Tel. 26322199

☑ **Rollers Crazy Creek**, comme neufs, pointure 44/45, abec5, reives80, châssis alu, excel. état, peu servi, 50.-, Tel. +33382848507



☑ **Sac d'hydratation enfant Camelbak Mini Mule**, poignée ergonomique, état neuf, 30.-, Tel. 691169585

☑ **Sac de boxe Everlast 120cm**, avec support mural, 150.-, Tel. 691100087

☑ **Scateboard**, comme nouveaux, 40.- fixe, Tel. 691978903

☑ **Skate style Penny Retro**, skateboard australia since forever Style Penny. Color "Blue Glacier". Size 22" / 58 cm. Rullements abec -7, 20.-, Tel. 691700340

☑ **Skateboard Hudora + protections**, Très bon état, protections coudières, genouillères, poignets neufs 5-8a, 25.- fixe, Tel. 621232121



☑ **Ski nautique**, O'Brien Synchro, ét. neuf, 170cm, chausse M grande, Tel. 661491970

■ **Spikes nb racing**, Taille 42, en noir avec logo en blanc, peu utilisé par enfant de 14ans, 20.-, Tel. 621775589

☑ **Table de football / Kicker**, Garlando G5000 Spielerfiguren blau / rot, Teleskop-Stangen, wie neu, wenig gebraucht, 600.- fixe, Tel. 621301059

■ **Table ping pong out door**, en très bon état, marque cornilleau out door, 50.- à disc., Tel. 621412892

■ **Tennis raquette Junior**, Babolat, manche 0, weight 250g, head size 645cm², 16 mains, 30.-, Tel. 691100087

☑ **Trampoline Berg 2.70m**, 2012, filet de sécurité neuf, quelques pièces à remplacer pour utilisation en tte sécurité, 70.- fixe, Tel. 691110793

☑ **Trampoline**, d'intérieur Trimilin, 100.- fixe, Tel. 691619669

☑ **V. Crossfit**, avec div. programmes d'entraînement (branchement 220V normal), très bon état car très peu utilisé, 76.- à disc., Tel. 661207020

Sportschiessen TIR SPORTIF

☑ **Etek5**, paintball equipments, vêtements XL, 320.-, Tel. 621143600

■ **Fusil semi-auto. SAFN Herstal 49**, Roi Baudouin, prix à disc., Tel. 507658

■ **Pistolet Makarov, 9mm**, état impecc., avec étui neuf, 2 pistolets P 38 avec canon court et long, avec étui, 1 pistolet Tokarev russe, neuf, avec étui et divers autres, 450.-, Tel. 507658

■ **Pistolet P38**, FN 9mm, FN 7, 65, Tokarev, Makarov 9mm, Revolver, 38 Smith & Wesson 6", Webley Mk IV, prix à disc., Tel. 507658

Wintersport SPORTS D'HIVER

☑ **Après-skis bleus neufs**, idéal pour rando et vac. en montagne, point. 37, 10.-, Tel. +33636307928

☑ **Bogner ski Bamboo 163cm**, set complet avec ski, bâtons, accessoires, sacoche. Fixation amovible antivol sur la piste, état impeccable comme neuf, 2.990.-, Tel. 621175360

■ **Boots Salomon F24 Snowboard P.42**, noirs, tbét., 130.-, Tel. 691100087

☑ **But de football**, Kipsta, Decathlon, jamais utilisé, 300 x 180, 40.-, Tel. 661498416

■ **Casque enfant ski/snowboard**, taille M/L (56-58 cm), bleu/argent, ét.impecc., 25.-, Tel. 621769814

☑ **Casque Ski Poc Skull Comp 2.0**, orange/ blanc, compétition, taille adaptable 59/60 et 61/62, 475 gr, tr. bon état, 35.-, Tel. 691169585

☑ **Chaussures de ski**, prix neuf 342.-, Salomon X-PRO 100 Black/Anth, taille 29.0, état neuf, portées 1x car trop petites, 190.-, Tel. 621207937

■ **Chaussures de ski alpin pour femme Atomic Hawx80W**, pointure 23,50 (36/37), couleur smoke/black, hi-perf fit 100 mm, état impecc., 150.-, Tel. 621769814

☑ **Chaussures de ski Salomon**, p.27- 42, 25.-, Tel. 691284551

☑ **Chaussures ski Rossignol pr enfnt P.: 24,5**, pr fille/garçon, parf. ét., 40.-, Tel. 691521049

■ **Ensemble de ski**, veste de ski Etirel, t. 38, blanc et rouge, pantalon noir O'Neill, t. XS, prix à disc., Tel. 621285260

☑ **Habits de ski bicolore Phenix**, veste et pantalon à bretelle noir et beige, t.38/40, 50.-, Tel. +33637223407

■ **Hockey sur glace**, équipement complet, tr.b.ét., pour jeune U13, incl. casque et patins à glace, protecteurs, grand sac à roulette, 250.-, Tel. 691351072

☑ **Masque de ski bébé AZR**, tr.b.ét., noir et doré, 10.-, Tel. 621248632

☑ **Monoski Dynastar 1.80 m**, fixations Look, ét. quasi neuf, prix neuf 150.-, prix de vente, 60.-, Tel. 621408141

☑ **Pantalon de neige**, snowboard, taille S, 20.-, Tel. 621711032

☑ **Pantalon de neige**, taille L, 35.-, Tel. 621711032

☑ **Pantalons de ski femme**, marques: Peak, No panik, Luhta, état neuf, prix par pièce, 50.-, Tel. 621631803

■ **Patins à glace Adidas Davos**, noir, p.44, chaussures cuir, patins Hudora Diamant, av. sacoche, protect., peu util. 40.-, Ours noir, p.44, b.ét, sacoche et protect. 30.-, Tel. 548552

☑ **Ski Boots femme**, Salomon, p. 26.5, 42, UK 8, US 9.5, 5.-, Tel. 661498416

☑ **Ski Rossignol DV7 198 cm**, fixation Marker M31, b.ét., direction variation effect, peu servis, vendu avec housse, 10.-, Tel. 661766007

☑ **Skis Salomon X-Race 110cm**, pour enfants, avec fixations, b.ét., prix neuf: 150.-, p.v., 50.-, Tel. 621316699

☑ **Snowboard boots**, Salomon, p. Eu 36, US 45, UK 4cm 23, 10.-, Tel. 661498416

■ **Souliers de ski homme Salomon 30/347**, état neuf, rouge, 10.-, Tel. 509683

☑ **Vend pantalon de neige**, Taille Fr 46, Euro 54, 30.-, Tel. 621711032

☑ **Veste Burton Covert XL (neuve)**, jamais portée, couleur Denim, modèle 2016/17, isolation Thermolite, imperméabilité Premium Dryride Durashell, p.n. 200.-, p.v., 70.-, Tel. 621316699



☑ **Veste de ski Eider**, avec polaire détachable, jamais utilisée, exc.ét., t. 52, 40.-, Tel. 621363789

☑ **Veste pour ski Freestyle Elho**, t.M, état neuf, 15.-, Tel. 509683

Surfen PLANCHE À VOILE

■ **Planche à voile Fanatic 330**, tout complet, 3 voiles 2 mats 2combinaisons 2 whiskbones, Tel. 859522

☑ **Segelboot Koralle**, „Atlanta Koralle“ inklusive eines Bootstrailers (remorque) der Marke Heinemann. Trailer zugelassen in Luxemburg, 1.250.- à disc., Tel. 621424624

Verschiedenes, Campingzubehör DIVERS ET CAMPING

☑ **2 tentes Black & Fresh**, 150.- fixe, Tel. 691583022



☑ **Bouteille de CampingGaz**, pour camping ou autre, moyenne, petite à partir de 10.-, 15.- à disc., Tel. 691500669

■ **Camping Grevenmacher: Mobilhome**, 8.000.-, Tel. 621647237

☑ **Camping-Reise Waschmaschine Nova Mini-Wash Super 2000**, 2 kg, 43x43 cm, H: 52cm, 230 V, 60.-, Tel. 957243 ou 691468277

■ **Divers matériel de camping**, barbecue à gaz, table, chaises et frigo, 500.-, Tel. 621647237

☑ **Jeux du Cornhole ou sac de haricot**, prix pour 2 planches avec stickers déco haut de gamme 120 x 60 cm 8 sacs notice d'emploi. amusement, garantie pour tous, jeux neufs, livraison possible. prix pour 4 planches 500.-, 280.- fixe, Tel. +33623628851

☑ **Neu Thetford réservoir de toilette**, ganz neu, Fäkalientank für Wohnwagen oder Wohnmobil. Thetford, Mod. SC234 H/Tank, LH, 85.- à disc., Tel. 621369380



☑ **Scubapro R190 Lungenautomat R190**, voll funktionsfähig, DIN-Schraubanschluss, Knickschutz 2x, wenig benutzt als Oktopus, 65.-, Tel. +491708353206

☑ **Tarierweste Froschmann RTW 1**, gebraucht, voll funktionsfähig, mit Inflatoranschluss und Mundstück, Westenflasche DIN 0.47 Liter für 15.- zusätzlich erhältlich, 85.-, Tel. +491708353206

■ **Vélo d'appartement**, Tel. 305706



Soin du Corps

■ **1 "Schwarzkopf Taft" glanz Schaumfestiger**, 150 ml, neu, moving possib., 2.-, Tel. 691855797

■ **1 après shampoing Garnier**, à la nacre naturelle et extrait de cerisier, chvx ternes sans éclat, sans parabènes, neuf, 200 ml, possib. de se déplacer, 2.-, Tel. 691855797

■ **1 démaillant embellisseur L'Oréal Elsève**, neuf, chvx longs et ternes, 200 ml, 2.-, Tel. 691855797

■ **1 eau démaquillante**, neuf, peaux sèches et sensibles, 200 ml, possib. de se déplacer, 1.-, Tel. 691855797

■ **1 eau démaquillante**, neuf, ts types de peaux, 200 ml, possib. de se déplacer, 1.-, Tel. 691855797

■ **1 eau démaquillante Nivea**, eau micellaire, peau sensible, 200 ml, neuf, possib. de se déplacer, 2.-, Tel. 691855797

■ **1 spray brillant et protecteur instantané Panten pro V**, neuf, pr chvx colorés, 150 ml, possib. de se déplacer, 2.-, Tel. 691855797

■ **2 sprays fixateurs Syoss**, tenue extra forte, 150 ml, neuf, possib. de se déplacer, la pce ;, 2.-, Tel. 691855797

■ **2 x lessive Coral Black velvet liquide 1.5L**, pour un noir intense, qui dure plus longtemps, possib. de se déplacer, la pce : 1.50.-, Tel. 691855797

■ **5 laits démaquillants Nivea**, peaux normales à mixtes, 200 ml, neuf, possib. de se déplacer, la pce; 2.-, Tel. 691855797

AIMA Massage, Nouvelle équipe, Nouveau Salon d'été, Tel. +33656842192 ou 691122370

■ **Appareil de biorésonance portable**, avec cet appareil, vous avez toujours les bonnes fréquences avec vous, par exemple pour la douleur, le sommeil, le travail, la peau, la forme physique, la beauté, les méridiens, les chakras, Tel. 621777693

■ **Appareil pour enlever rides**, p.n.: 2.000, p.v., 800.-, Tel. 621258580

☑ **Banque d'entrainement pliable**, multidisciplinaire, 25.- fixe, Tel. 621345858 ou +491514038830

■ **Brosse à cheveux tournante**, avec son chargeur électr., 4.-, Tel. 621391018

☑ **Epilateur lumière pulsée Braun Gillette Venus IPL**, tr.b.ét., peu servi, fourni avec valise et gel, 180.-, Tel. 691100087

☑ **Kettler Crosstrainer**, avec Cardiocontrol. PN.: ca. 900.-, PV.: 350.- fixe, Tel. 621345858 ou +491514038830

■ **Lessive en poudre Sentimat Color Oxypower**, 6.5kg, poss. de dépli., 6.-, Tel. 691855797

☑ **Lisseur boucleur Babyliss ST290E**, auto-rotatif 5 fonctions, tr.b.ét., 20.-, Tel. 661770044



Lisseur vapeur Babyliss C22b, peu utilisé, tr.b.ét., 20.-, Tel. 661770044

☑ **Miracurl Babyliss Pro**, unwanted gift, prix origin: 99.-, p.v., 60.-, Tel. 621645720

☑ **Miroir de table**, Babyliss, avec lumière et grossissant 3x, AA batteries, 10.-, Tel. 661498416

■ **Parfum Amor Amor**, eau de toilette, 30ml, 35.-, Tel. 621391018

■ **Parfum Arlésienne**, paquet non ouvert 75ml, 57.-, Tel. 621391018

■ **Parfum Invictus**, Paco Rabanne 100ml, cadeau en double, pas utilisé, mais plus la boîte, 50.-, Tel. +33636687331

■ **Parfum Lady Million**, 80 ml, cadeau en double, pas utilisé, 50.-, Tel. +33636687331

■ **Parfum Wonderlust**, emballé, fermé, 57.-, Tel. 621391018

■ **Petite lampe à bronzer**, 25.-, Tel. 621258580

☑ **Rasierapparat Grundig XACT 5**, neu, 15.-, Tel. 445958 ou 691697736

■ **Sauna quasi neuf**, util. 2x, max. 4 pers., 500.-, Tel. 621647237

■ **Sèche cheveux Babyliss**, état neuf, dispo de suite, 19.-, Tel. 621784778



Solarium, 100.- à disc., Tel. 661510213

☑ **Solarium Ergoline 20**, avec bronzage facial et ventilateur, 350.-, Tel. 621160012

■ **Solarium Sandwich Alison Désiré**, 24 HP + ventilateur, équipé avec des nouv. lampes, 600.-, Tel. 661270700

■ **Stylo stop pain gone**, libère à faible fréquence une douce décharge électr. produite par des cristaux qui paralyse la douleur, chaque clic envoie une impulsion qui va activer les endorphines, les analgésiques naturels du corps qui va vous libérer de la douleur, 50.-, Tel. +33623628851

☑ **Tonification, Musculation Corporelle**, Slendertone Toptone 12, 19.- à disc., Tel. 621496837

■ **Tragbares Bioresonanzgerät**, mit diesen tragbaren Gerät trügst du immer die passenden Frequenzen bei dir wie z.B. für Schmerzen, Schlaf, Psyche, Beruf, Haut, Fitness, Beauty, Meridiane, Chakras, Tel. 621777693

Recherche/Suche

■ **Ch. rasoir Philips Series 5000**, aussi incomplète ou complètement cassé, Tel. 691429212



■ **Collection de timbres luxembourgeois**, des dernières 30 années, éditions originaux de la poste, 1.000.- fixe, Tel. 621175360

■ **Diverse gestempelte Marken**, auch ältere aus Kanada & USA im Album, Preis nach Angebot, 51.-, Tel. 691514525

■ **Diverse gestempelte und nicht gestempelte Marken**, und Blocks aus der Tierwelt weltweit (im Album), Preis nach Angebot, 101.-, Tel. 691514525

■ **Lot 215 feuilles premier jour d'Allemagne**, (Berlin), 16 années complètes de 1975 à 1990, Esch/Alzette, 100.-, Tel. 621718911

■ **Luxemburgische Briefmarken**, im Safe-Album: 1981-1988 / FDC 1981-1989, billig abzugeben, Tel. 691514525

■ **Timbres**, plus de 8200 timbres, 116 pays Majorité France neufs + 102 carnets, 88 feuillets, 134 Docs.Off.(1982/83/84), 1.800.-, Tel. 691428680

Recherche/Suche

■ **Achete Collections de Timbres**, completes, du monde entier ainsi que cartes postales, documents, lettres etc., Tel. 621363098

■ **Sichen Lëtzebuenger Timberen, Kaarten a Bréiwer**, Tel. 691663339

■ **Suche Briefmarkensammlungen oder Nachlässe**, Luxemburg und aus aller Welt, Tel. 691663339



■ **50 Reichsmark von 1919**, Sonderserie vom 24 Juni 1919, sehr selten, Hoher Wert durch Seriennummer. Schätzwert 10.000.-, nur ernstgemeinte Anfragen, 9.900.- fixe, Tel. 621175360

■ **Belle épreuve**, Vatican, 2006-2016, Tel. 380689

■ **Catalogue British Coins & Banknotes 1968-Present**, Edition 2016, 5.-, Tel. 661523496

■ **Catalogue Leuchtturm monnaies**, et billets, 2015 2.-, 2017 4.-, 2019 7.-, 2020 8.-, Tel. 661523496

■ **Catalogue World Coins**, 2001-présent, édition 2017, 35.-, Tel. 661523496

■ **Catalogue World Coins**, 2001 - présent, édition 2016, 30.-, Tel. 661523496

■ **Catalogue World Coins**, 2001-présent édition 2018, 40.-, Tel. 661523496

■ **Catalogue World Coins 1901-2000**, Edition 2016, 35.-, Tel. 661523496

■ **Catalogue World Paper Money Modern Issues**, 1961-Present Edition 2018, 40.-, Tel. 661523496

■ **Coffrets BCL**, Belle Epreuve PP de 2002 à 2016, Tel. 621185303

■ **Coincards**, 2004-2021, Tel. 380689

■ **Coincards**, Luxembourg, 2.-, 2004-2016-2017-2018-2019, Tel. 380689

■ **Coincards: Luxembourg (dont années rares 2018 2019, 2020, 2021)**, Belgique, Pays-Bas, Andorre, Malte, Vatican, San Marino, Tel. 661523496

■ **Collection**, KMS, Vatican, San Marino, Monaco, 2002-2015, 2.-, Vatican 2004 bis 2015, Sede Vacante 2.-, San Marino 2004 2015 2016 2017 2018 2019 2020 2021, Tel. 380689

■ **Collection de pces de monnaies**, dont un classeur rempli, Tel. 621258580

■ **Euros**, KMS, verschiedene Länder, offizielle KMS im Folder, Tel. 380689

■ **Euros**, 2.-, commémoratives, de tous les pays, Tel. 380689

■ **Euros**, PP, Belle Epreuve, boîtes en bois 8 pces du Luxembourg 2002 à 2021, à disc., euros de tous les pays, séries BU de tous les pays, Tel. 380689

■ **Folders**, Lux, commémoratives, 50ans Cour de justice 2005, conseil et présidence lux. 2006, commission européenne 2006, conseil d'état, château de Vianden, château de Mersch, Jean l'aveugle, l'accord de Schengen, Faucon, Arnika, Loutré, Orphys Bourdon, abeille Benelux + autres châteaux, Tel. 380689

■ **Luxemburger 2 Euro Münzen**, neu, 2012 bis 2020, Tel. 621428542

■ **Monnaies anciennes**, lux, belges, françaises, allemandes, suisses, Tel. 380689

☑ **Pièce 2 1/2 Pesos mexicain or 1945**, monnaie en parf. ét., 100.-, Tel. 691598250

■ **Pièce rare 10 Pfennig**, 1950 Rép. Deutschland, 20.-, Tel. 621391018

■ **Rouleaux originaux de 1 cent et 2 cent**, B, L, F, D, A, I, NL, GR, FIN, Tel. 661523496

■ **Set BU Luxembourg**, 1990, 1991, 1992, 1993, 1994, 1995 contenant toutes les pièces émises, Tel. 661523496

■ **Série de 6 pièces Andorra 2014**, Tel. 661523496

■ **Starterkits**, de tous les pays + Monaco + Andorre, Tel. 380689

■ **Toutes les nouveautés des euros luxembourgeois**, du baptême, Tel. 380689

■ **Vieilles pièces monnaies**, lux., belge, lux., allem. etc., Tel. 380689

Recherche/Suche

■ **Achete collections de Monnaies**, et Billets de Banque du monde entier, Tel. 621363098

■ **Ch. billets lux. anciens**, avant 1960 non circulés, Tel. 26787575 ou 621185303



+/- **50 petites poupées porcelaine**, emballées, 2.-/pce ou le lot pour 60.-, Tel. 560822

☑ **10 autocollants Topps Trolls**, 0,1.-/figurine, 1.-, Tel. 621241949

■ **10 cartes Disney Cora, Match, sMatch, Delhaize** (0,1.-/carte). Me contacter pour numéros disponibles., Tel. 621241949

☑ **10 modèles réduits Formule 1 - 1/43**, 50.- à disc., Tel. 691362727

☑ **10 Ocean Friends Cora/Match**, 0,1.-/figurine, 1.-, Tel. 621241949

■ **10 Stickers Cactus Green Heroes**, (0, 1.-/figurine). Me contacter pour numéros disponibles., Tel. 621241949

■ **120 Parfum-Miniaturen**, Raritäten ab 1980er Jahre, mit Parfumresten, Konvolut von 120 Stück, alle Marken, für Sammler von Flacons, Preis VB, 150.-, Tel. +491708353206

■ **124 pierres de collection**, dans coffret, prix à disc., Tel. 621258580

■ **13 goossen Taaken**, 5.-/Stéck, Tel. 621168090

❑ **2 images Jean-Marie Scholler**, 1985, tirage spécial limité, numéroté et signé à la main par l'artiste, sur papier d'arche 300 gr. Sujet 1 No 102/300, format hauteur, 29x37 cm, sujet 2 No 168/300, format oblong, 39x29 cm, tr.b.ét., 50.-, Tel. 313938

❑ **2 oeufs anciens en marbre**, 20.-, Tel. 621495935

❑ **20x cartes de vœux**, aquarelle Pit Weyer, La Place d'Armes - Le Cercle Municipal - Le Kiosque - Le Marché aux puces, 21x21 cm, plié 10,5x21 cm, impression recto en quadrichromie sur papier de luxe Arches 300 gr, sujet oblong, rainurage pour le pliage, 20 cartes de ce sujet, ou assortiment de 5 x 4 sujets différents (voir mes autres annonces), 30.-, Tel. 313938

❑ **20x cartes de vœux**, aquarelle Pit Weyer, L'Hôtel de Ville - La Cathédrale - Le marché aux produits du terroir - Monument Guillaume II, 21x21 cm, plié 10,5x21 cm, impression recto en quadrichromie sur papier de luxe Arches 300 gr, sujet oblong, rainurage pour le pliage, 20 cartes de ce sujet, ou assortiment de 5 x 4 sujets différents (voir mes autres annonces), 30.-, Tel. 313938

❑ **20x cartes de vœux**, aquarelle PIT WEYER - Les Faubourgs - Le Grund - La Corniche - L'Eglise Saint-Michel, 21x21 cm, plié 10,5x21 cm, impression recto en quadrichromie sur papier de luxe Arches 300 gr, sujet hauteur, rainurage pour le pliage, 20 cartes de ce sujet, ou assortiment de 5 x 4 sujets différents (voir mes autres annonces), 30.-, Tel. 313938

❑ **20x Cartes de vœux**, aquarelle Pit Weyer, Le Pont Gr.-D. Charlotte - Le Grund - La Tour Espagnole, 21x21 cm, plié 10,5x21 cm, impression recto en quadrichromie sur papier de luxe Arches 300 gr, sujet hauteur, rainurage pour le pliage, 20 cartes de ce sujet ou assortiment de 5x 4 sujets différents (voir mes autres annonces), 30.-, Tel. 313938

■ **24 alte Puppen**, von den 24 Puppen ist eine ein Unikat (mit Zertifikat, in Paris hergestellt), 240.- à disc., Tel. 621756239

❑ **250 bagues de cigare env.**, collées sur carton, sous verre, dans un cadre, 25.-, Tel. 691371262

❑ **3 Fiat Abarth 1000 -Brumm 1/43**, Limited Edition - made in Italy, 100.- à disc., Tel. 691362727

❑ **3e FINA Sprint Nommern**, 7/8 novembre 1989. Affiche de course d'origine Sport Automobile Luxembourg. Format 42x60 cm, tr.b.ét., non-plié. Beaucoup d'autres affiches de course du Lux. disponibles. FINA Sprint Nommern, Courses de Côte Lorentzweiler, Zittig, Rallye d'Europe Ettelbruck, Grand Prix d'Europe Lux.-Kirchberg etc ..., 60.-, Tel. 313938

❑ **535 cartes postales Diddl et Pimboli**, neuves, dont 1ers numéros, 200.-, Tel. 691145433

❑ **8 briquets de collection**, lot de briquets de collection, pendentif, Ronson Viking Thames British Butanic Howard Trox Golf Commodore, Lux.-Cessange, 50.- fixe, Tel. 621902033

■ **8 Kisten BD - Comics**, Softcover und Hartdeckel, guter Zust., Tel. 621756239

■ **98 Zinnsoldaten**, der napoleonischen Kriege mit Beschreibung und orig. Verpackung, neuer Zust., 250.- à disc., Tel. 621756239

❑ **Allumettes**, 187 boîtes 67 pochettes + 2 mini boîtes, dont anciennes, 400.-, Tel. 691428680

❑ **Ancienne raquette de tennis**, tr.b.ét., faire offre, 1.-, Tel. +33679102425 ou +33771149629

■ **Articles de brasserie**, articles de bière lux., verres, sous bocks, miroirs etc., Tel. 621756239

■ **Articles de brasserie lux.**, sous bocks, gadjets, verres, enseigne lumineuse etc., Tel. 621756239

■ **Asterix Kiste Match komplett**, mit Bilder + Karten, Tel. 621428542

❑ **Balles Bob l'éponge, Spongebob**, Cora, Match, Delhaize, balles rebondissantes 12 (2x), 13, 14, 15, 17, 19 (5x), 1.-, Tel. 621241949

■ **Batman**, articles de collection, Tel. 26665039

■ **Bierdeckel**, neue, alte und sehr alte aus Luxemburg und Rest der Welt, Tel. 621756239

■ **Blechauto Mercedes**, 50er Jahre, batteriebetrieben, Tel. 621200629 ou 621200630

■ **Boîtes cigares**, Monte Cristo et Cohiba, Tel. 380689

■ **Cadres pour images**, beaucoup de cadres, pour images, beau. de dimensions, Tel. 621756239

❑ **Calendrier international 1973 Deutz**, calendrier international 1973 villes allemandes av. superbes photos, détail 1 villes, faire offre pour ce document rare, 200.-, Tel. +33621514796

❑ **Carte Belgique-Luxembourg**, carte des Pays-Bas Catholiques 1780 de G. Delisle, gravure sur cuivre de Belgique, main-aquarellé, 200.-, Tel. 691598250

❑ **Carte géo Luxembourg**, Lutzenburgensis Ducatus Veriss Descript, de Lodovico Guicciardini, 1612, 250.-, Tel. 691598250

■ **Cartes Astérix Cora/Match**, au choix parmi: 1, 3, 5 (3x), 6 (3x), 8, 12, 1.-, Tel. 621241949

❑ **Cartes de collection Tintin Kodak**, div. cartes horizontales et verticales de diff. couleurs Tintin (Kodak n'existe plus), prix à l'unité, 5.- fixe, Tel. 691742897

■ **Cartes téléphoniques luxbg**, pour 2 à 3 cartes, 1.- à disc., Tel. 691514525

❑ **Cendriers publicitaires**, anciens cendriers publicitaires, prix à la pièce, 6.-, Tel. 359263

❑ **Chevalier et Wenceslas II**, Luxemburgensia: 2 pièces en fonte hauts fourneaux de Dudelange: Chevalier ouvre bouteilles et sceau de Wenceslas II 1378, 20.- fixe, Tel. 440701

❑ **Clef ancienne**, tige forgée en fer surmontée d'une tête travaillée en métal doré, 50.-, Tel. 621495935

■ **Coca-Cola Artikel**, Preis nach V.B., Tel. 621771933

■ **Coil tester**, vac-fuel pump tester, condenser tester, marque Crypton, année 60, prix à disc., ne répond pas aux numéros cachés, Tel. 661160562 ou 550508



Collection de 15 Ferrari au 1:18, 680.-, Tel. 621160012

■ **Collection de modèles réduits**, Muscle cars, Pick-ups, Trucks, voit. de collection etc., +/- 160 pces, ne répond pas aux numéros cachés, Tel. 661160562 ou 550508

❑ **Collection de verres Tigre Esso**, 17 verres des années '80 avec 4 différents motifs du tigre Esso qui danse, 20.- fixe, Tel. 621750315

■ **Collection de voitures James Bond miniatures**, 134 pces, p.n. 1.800.-, p.v., 900.-, Tel. 691318791



Course de Côte Zittig, 9 avril 2000.

Affiche de course d'origine Sport Automobile Luxembourg. 43x61 cm., tr.b.ét. non-plié. Beaucoup d'autres affiches de course du Lux. disponibles, Ducal Rallye Sprint Nommern, European Hill Race Eschdorf, Grand Prix d'Europe Lux.-Kirchberg, etc., 60.-, Tel. 313938

❑ **Couteau film Rambo 3**, neuf, 42cm, 100.-, Tel. 565611

■ **Diverses pces de collection Coca-Cola**, Marlboro, ne répond pas aux numéros cachés, Tel. 661160562 ou 550508

❑ **Ducal Rallye Sprint Nommern**, 23/24 octobre 1999. Affiche de course d'origine Sport Automobile Luxembourg. 45x61 cm., tr.b.ét., non-pliée. Beaucoup d'autres disponibles, Fina Sprint Nommern, Courses de Côte Lorentzweiler, Zittig, Rallye d'Europe Ettelbruck, European Hill Race Eschdorf, Grand Prix d'Europe Lux.-Kirchberg etc., 60.-, Tel. 313938

■ **Emaischen-Figuren**, von 1948, komplette Sammlung, Leon Nosbusch, Preis nach V.B., Tel. 691394370

■ **Erbü-Ball 1934**, Nadelspielautomat, sehr gut erhalten, funktioniert einwandfrei, mit Standbeinen, 1.500.-, Tel. 621722479

❑ **Etiquette Brasserie**, a l'effigie du Cygne, offre ou l'unité/, 15.-, Tel. +3284411876

❑ **Fèves anciennes**, en plastique et porcelaine, biscuit, divers prix, Tel. +33680621039

❑ **Fèves complètes**, séries de fèves: sacs, chaussures, habits, prix divers, Tel. +33680621039

❑ **Fèves de collection**, 6000 fèves (séries ou à l'unité) x thèmes différents: Animaux, voitures, Habillement Pâtisserie, Objets, Dessins animés, 2.-, Tel. +33680621039

❑ **Fèves de collections**, nombreuses fèves sur parfums, oiseaux, vaisselle, arts, métiers, films animation, masques, émaux, 2.-, Tel. +33680621039



Fèves div. Astérix, Lucky Luke, séries, prix divers, Tel. +33680621039

❑ **Fèves séries animaux**, poissons, grenouilles, escargots, prix divers, Tel. +33680621039

❑ **Fèves séries compl. de Disney**, Séries de Walt Disney: prix divers (certains au détail), Tel. +33680621039

❑ **Fèves séries diverses**, Babar, Oursons, Shadocks, WWF, monuments, phares, petites assiettes, vaisselles, pots, prix divers, Tel. +33680621039

❑ **Figurines**, Tel. 621391018

❑ **Figurines Napoléon à cheval**, collection de figurines, neufes sous blister, édition cobra, plusieurs modèles victoires d'empire, 15.- fixe, Tel. 691742897

❑ **Fossile**, empreinte Ammonite Harpocerat, 11x13cm, 40.-, Tel. 359263

❑ **Images Asterix Cora/Match**, 10 autocollants Asterix Cora, Match, Delhaize. Me contacter pour numéros disponibles, 1.-, Tel. 621241949

❑ **Images Bob l'éponge/Spongebob**, Autocollants, figurines, stickers, cartes Spongebob Cora, Match, Delhaize (0,1.-/pce), 1.-, Tel. 621241949

❑ **Images Schtroumpfs Cora/Match**, 10 autocollants, figurines, stickers, cartes les Schtroumpfs Cora, Match, Delhaize. Me contacter pour numéros disponibles, 1.-, Tel. 621241949

❑ **Jerrican +/- 1950 15l**, "Ministère de la Santé", tr.b.ét., 110.- à disc., Tel. 436642

■ **Karten Kunst**, Tiere, Blumen, Kinder, Weihnachten, Neujahr, Ostern, billig, Tel. 621428542

❑ **Kinder monobloc**, à l'unité, en série, en lot, prix div., Tel. +33680621039

■ **Kinyamas**, jeu compl., 33 figurines insolites Cactus Yuppi, état neuf, 30.-, Tel. 548552

■ **Kochbücher**, (alt und neu), Tel. 621756239

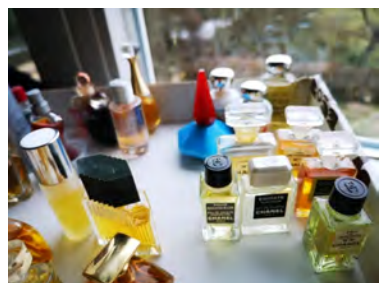

■ **Konvolut von 50 Miniaturen Luxus Parfums**, ab 1980er-Jahre meist mit Parfumrest, für Sammler von Flacons, Preis VB, 100.-, Tel. +491708353206

■ **Korbflaschen**, billig abzugeben, Tel. 621225282

■ **Lettre de collection**, de Metz, de l'année 1762, 432.-, Tel. +33619624434

■ **Livres lux.**, lëtzebuurger Bicher, ganz gudden Zoustand, Tel. 621756239

■ **Luxemburger Kalender**, viele Sorten, Tel. 621428542

☑ **Machine à calculer Dixi**, (vintage d'occasion), brune antiquité, Made in Sweden, 150.-, Tel. 661333041

☑ **Machine à écrire Continental**, vintage d'occasion, noir vernis, antiquité, made in Germany, 100.-, Tel. 661333041

☑ **Machine à glace**, 150.-, Tel. 661333041

☑ **Masque à gaz**, de la 2ème guerre mondiale, 30.-, Tel. +33382919441

☑ **Matériel publ. Whisky**, Whisky, collection de matériel publicitaire (lot de caraffes, verres, fléchettes, jeu échecs, porte-clés, etc.), 80.-, Tel. 359263

☑ **Mignonettes**, 60 pièces dont anciennes et 22 non ouvertes, 250.-, Tel. 691428680

☑ **Miroir Ciney Beer**, gudden Zoustand, 25.- à disc., Tel. 621395955

☑ **Miroir Jim Beam**, 60 x 50, en bon état, 30.- à disc., Tel. 621395955

☑ **Miroir McEwans**, vun 1985, gudden Zoustand, 30.- à disc., Tel. 621395955

☑ **OBUS guerre 14**, 3 obus de la guerre 14, montés avec culasse, 2 petits à 40.-/pièce, 1 gros, 70.-, Tel. +32474906548

■ **Opique**, optique de flak 2cm, en tres bon état, original ww2, 65.-, Tel. 621366317

☑ **Peluches Steiff**, div. peluches: caniche noir, brun, lapin assis, debout, Teddy, Tel. 691742897

☑ **Pepsibüchse original**, ungeöffnet, 15 cl, Ablaufdatum: 25.10.1992, 50.-, Tel. 560822

☑ **Péckvillecher (Emaischen)**, Kollektioun vun aalen Péckvillecher (1985 - 2002), 5.-, Tel. 359263

■ **Photo signée de Tamara Ecclestone**, 59.-, Tel. 621391018

☑ **Pierre lithographie orig.**, vers 1900, a servi en tant que base d'impression du document imagé (Payez à l'ordre de...) dans les 1ères années de la BIL, 33x 17x 4.5 cm, env. 7 kg. Dans la lithographie le document à imprimer a été gravé directement sur la pierre comme support. Une fois préparé sur la pierre, le tirage pourrait être imprimé dans une presse à main ou autom. Très belle pièce de coll., 750.-, Tel. 313938

■ **Pins RTL**, collect. 10 pins différents, très rare, tr.b. état, 35.-, Tel. 621404739



■ **Plateau champagne Mumm**, 15.-, Tel. 359263

☑ **Plateau Martini**, diam.: 40 cm, en métal argenté, 12.-, Tel. 359263

■ **Plumier President Line Parker**, Sterling Silver, laque vermeil, pipette de remplissage, plume or 18cts, prix neuf 1.000.-, p.v. à disc. ne répond pas aux numéros cachés, Tel. 661160562 ou 550508

■ **Poupée 1m**, av. jambes articulées, 1930, Tel. 621258580

☑ **Rose des sables XXL**, Taille exceptionnelle, 18 kgs, 55 cm de long, 35 cm de large 25 cms de Hauteur, 700.-, Tel. 661650204

■ **Sammelalben**, Cactus, Match, Cora, usw., Tel. 621428542



■ **Santons, couple de berger**, Rose Gelato, 18cm env., les 2 en ét. impeccable, 60.-, Tel. +33680621039

■ **Schellack Platten**, 8, klassische Musik, Tel. 621756239

■ **Schuco Piccolo Mercedes 1989**, modèle 702, 703, 704 dans boîte expo d'origine, neuf, 75.-, Tel. 621404739

■ **Schuco Varianto Elektro 3117**, de 1960 rouge complet, sans boîte, b.ét., 75.-, Tel. 621404739



■ **Seau à glace Bacardi**, en plastique, noir, grand modèle, 22.-, Tel. 359263

☑ **Seau à glace Campari**, verre, 15.-, Tel. 359263

■ **Setzkasten**, 36 Setzkasten aus alter Druckerei, Material aus Holz, Metall und Leder, Tel. 621756239

☑ **SPA Ferrari Days**, 6-7-8 mai 1994. Affiche de course d'origine de l'organisation. 40x57 cm., tr.b.ét., non-pliée. Beaucoup d'autres affiches de course du Luxembourg dispo. Fina Sprint Nommern, Rallye d'Europe Ettelbruck, Ducal Rallye Sprint Nommern, European Hill Race Eschdorf, Grand Prix d'Europe Lux.-Kirchberg etc., 60.-, Tel. 313938

☑ **Suite photos calendrier 1973**, Deutz, calendrier international 1973 villes allemandes avec superbe photos, détail 12 villes, faire offre pour ce document rare, 200.-, Tel. +33621514796



■ **Suite photos calendrier international 1973**, villes allemandes avec superbes photos, détail 12 villes, faire offre pour ce document rare, 200.-, Tel. +33621514796

■ **Torréficateur de café**, avec foyer, sur pied, 50.-, Tel. +3263388455

☑ **Unsere schöne Vogelwelt**, eine Sammlung von 80 handbemalten Vögel aus der Collection 'Unsere schöne Vogelwelt von Andy Pearce', 400.-, Tel. 691795856

☑ **Vignettes Panini années 70**, tr. rare, Histoire de l'automobile 44 vignettes dont celle de Fangio, 11 doubles, 3 sportives, tr.b.ét., 80.-, Tel. 691428680

☑ **Vintage Krone Schultafel**, aus Schiefer (Nr 5) mit Holzrahmen und Tafelschoner, Jahrgang 1960, 30.-, Tel. 359263

■ **Vitrine cristal**, avec 67 miniatures de parfum, 100.-, Tel. 621258580

☑ **Wenceslas II**, Luxemburgensia: Sceau en fonte hauts-fourneaux de Dudelange de Wenceslas II 1378 laqué noir, excellent état, 20.- fixe, Tel. 440701

■ **Zeitung "Péckvillchen"**, Tel. 621428542

Recherche/Suche

■ **Articles de brasserie, bière**, du Luxembourg, échange possible, Tel. 691684482

■ **Battin, objets brassicoles**, cherche pour ma collection privée des objets anciens et nouveaux de la brasserie Battin, canettes, étiquettes, bouteilles, gadgets, verres, pancartes, affiches, dépliants, etc., Tel. 691879079

☑ **Brasseries luxembourgeoises**, den Dikricher Brauereimuseum sieht fir seng Sammlung alles vun de Lëtzebuurger Brauereien an hieren Dépositairen, Tel. 621380230

■ **Cartes postales anciennes**, au juste prix, Tel. 691684482

■ **Ch. cartes Pokémon**, les anciennes, Tel. 691841810

☑ **Ch. plaques immatriculation**, luxembourgeoises, pour collection, Tel. 621697372

■ **Collectionneur ch. tableaux**, ch. tableaux de Roger Gerson, Lamboray, Kirscht et Mars Schmit, Tel. 661811966

■ **Douane - Zoll**, cherche outils des douaniers lux. des années 1960/70, Tel. 621380230

■ **Hülsen aus Stahl**, kaufe Stahlhülsen und Messing hülsen für Sammlung aus der Zeit 1880-1945 von alten Geschützen, alles anbieten, Tel. 621366317

■ **Kafen aal Militaria**, Pickelhauwen, Helmer, Uniformen, Ofzeechen, Dokumenter, Fändlen, Ausrüstung virun 1945 an aal Mannequien, Vitritten asw, Tel. 899180

■ **Kafen aal Militär Sachen**, alles wat mat 1914-1945 ze din huet get gesicht, Sachen aus den 2 Weltkriecher, bezuelen gudd, Tel. 621366317

☑ **Kaufe alles von Ch. Bernhoeft**, antike Alben, Fotos, Ansichtskarten, Tel. 621194628

■ **Kaufe hochwertige Designklassiker**, Möbel, Leuchten u. Accessoires, von 1920 bis 1990, Tel. 621276680



■ **Limonaderies**, Ch. tt sur les fabricants de limonade, soda et jus luxembourgeois, Tel. 621380230

■ **Matériel brassicoles**, du G.-D. de Luxembourg, verres, bouteilles, pancartes, plaques émaillées, gadgets, etc., Tel. 621395955

☑ **Nummereschelder aus Lëtzebuerg**, gesicht fir Sammlung, och Nummereschëldbicher, Fotoen mat lëtz. Autoen, etc., Tel. 621697372

■ **Recherche disques/vinyles Pop, Rock, Jazz, World etc.**, l'unité, 5.-, Tel. 691326034

■ **S. Bilderkarten von Delhaize**, "La cuisine magique", Tel. 621428542

■ **S. Kugeln Lidl**, The Freshheads, Tel. 621428542

■ **S. verlorene Uniform des 2.WKs**, meines Großvaters, sie wurde um das Jahr 2000 unbeabsichtigt in Bartringen verkauft (Helm usw.), Tel. 621194628

■ **Sichen kompl. Joergäng vun der Lëtz. Revue**, aus de Joren 1945 bis 1946, Tel. 691799797

■ **Suche Ansichtskarten aller Länder**, Tel. 691663339

■ **Suche Feldpostbriefe**, von Luxemburger Zwangsrekrutierten des 2. WK, für Forschungen, Tel. 621194628



Inclassables

☑ **3x chauffage à gaz**, bon état, 120.- à disc., Tel. 621637772

☑ **À votre service**, Service de remorque et dépannage de voitures, transfert de voitures pour la ferraille et contrôle technique., Tel. 621766019

☑ **Bois de chauffage 33cm**, Vends environ un stère de chêne très sec, livraison (autour de la Ville) à discuter, 90.- fixe, Tel. 621405048

EMPLOI

Vous comptez passer une OFFRE D'EMPLOI?

La loi vous oblige à décliner votre identité.

☑ **Cric 2000kg**, 10.- fixe, Tel. 691786868

■ **Gasflasche leer, für 10,5 kg**, Totalgaz, für Propan, Benelux Modell, leere Flasche, Abholung in Perl, 25.- à disc., Tel. 661713677

☑ **GPS TOMTOM GO Professional 6250 PL**, tout neuf juste déballé pour l'essayé encore sous garantie, prix neuf: 399.-/ 369.-, modèle pour poids lourds/ bus/ camping car/ camionnettes, 329.- fixe, Tel. +33623628851

☑ **Housse polyester voiture citadine**, taille citadine. Maintien grâce aux rebords élastique. Bon état avec étui, 10.- fixe, Tel. +33604478467

■ **Kolonnenofen**, guterhalten, 250.-, Tel. 551599

■ **Petit seau**, 50.-, Tel. 621437834

☑ **Poêle à bois fiable au chauffage**, spécial à raccorder au chauffage central, puissance 10 kw dont 7 kW transmise dans l'eau et 3 kW dans le living. Seulement opérationnel avec branchement sur l'eau de chauffage. Qualité allemande, 300.- fixe, Tel. 621194520

☑ **Porte Velo Thule pour Hayon**, 3 Velos Fahrradträger für Heckklappe, 3 Velos, 50.- à disc., Tel. 691786868

■ **Shisha**, 100.- à disc., Tel. 661197373

■ **Suche Laubwald auch Louhecke**, suche alle Laubwälder, mache Angebot, kann auch Wälder durchforsten oder umgefallene Bäume, Tel. 691951410



Tirelire, 100 Euro, 8.- fixe, Tel. 621767660



Voyance

"EMILIE" MEDIUM PUR exceptionnel!
Tel. 901 20 620 (2,00€/mn)

"GABRIELLE" MEDIUM Aide Puissante
Tel. 901 20 610 (2,00€/mn)

"MARIEANGE" MEDIUM Aide Puissante
Tel. 901 20 672 (2,00€/mn)
www.voyanceprestige.com



"MYRIAM" DON TALENT médiumnique
Tel. 901 20 609 (2,00€/mn)

BANBO Grand Voyant Médium, capable de transf. votre vie dans le bon sens, chance, amour, fidélité entre 2 pers., retour immédiat de l'être aimé, désenvoût. et protection définitive, authenticité pour vous aider à résoudre tous vos problèmes dans les cas d'urgence, entreprise, travail sérieux, efficace, Tel. 621534892

PRO **Barbara B**, Medium de naissance, plus de 25 ans d'expérience en Cartomancie, Tarot, Voyance Pure. Chaque question a sa réponse. Chaque problème sa solution, Tel. +33645800203

Barbara B, Medium de naissance, plus de 25 ans d'expérience en Cartomancie, Tarot, Voyance Pure. Chaque question a sa réponse. Chaque problème sa solution, Tel. +33645800203

Cabinet de voyance à Luxembourg - M SEKOU, Grand Voyant Médium, spécialiste de la résolution des problèmes affectifs. Je garantie à 100% le retour rapide et définitif de l'être aimé. Mon domaine d'expertise est sans limite quelque soit vos problèmes. Sur RDV, Tel. 621749080

DAVID - Médium-Voyant résout tous vos problèmes, amour, fidélité, retour immédiat de l'être aimé, chance dans tous les domaines, impuissance sexuelle, examen, etc. Résultat définitif. Garantie à 100% en 4 jours. Paiement après résultat
Tel. 621590905 ou +32485954077

☑ **Gigi**, une "voyante" pas comme les autres... Radiesthésiste Satellitaire. Uniquement sur rdv..., Tel. 26898701 ou 691231647

GRAND MEDIUM, MARABOUT, VOYANT, reçoit tous les jours sur RDV - résultats garantis dans la même semaine - paiement après résultat - spécialiste du retour immédiat de l'être aimé - fidélité absolue dans le couple - désenvoûtement rapide - protection contre les mauvais sorts - chance et réussite professionnelle et personnelle (examens, concours, commerce...) - impuissance sexuelle, Tel. 621670160

La malchance vous poursuit, les problèmes qui vous, paraissent désespérés peuvent être résolus. **MR BOUNS**, Grand Voyant Médium. Résout vos problèmes. Si vous avez des questions n'hésitez à me contacter, Tel. 661285179

Monsieur Sekou - grand voyant médium, Don de naissance. Très fort, compétent, travaux rapides, honnête, vous aide à résoudre vos problèmes, même les cas désespérés : protection, santé, famille, travail, chance, commerce, succès pour les sportifs. Réussit là où les autres ont échoué. Spécialiste des problèmes d'amour et sexuels. Efficacité en 2 jours. Si votre ami(e) vous a quitté(e), il (elle) reviendra dans la semaine. Désenvoûtement, réussite dans tous les domaines, tous examens, permis de conduire. Résultats immédiats et surprenants, garantis à 100%. Transformez vos rêves en réalité. Reçoit sur rendez-vous. Déplacement possible, Tel. 621599405 ou +33676756635

PRO **Mr Amine - grand médium guérisseur**, aide immédiate, date précise - amour - chance - protection - l'honnêteté est la base de mon travail - 100% fiable et visiblement rapide - reçoit, se déplace, Tel. 621417408

Mr LAMA - Médium-Voyant, résout tous vos problèmes, amour, fidélité, retour immédiat de l'être aimé, chance dans tous les domaines, impuissance sexuelle, examen, etc. Résultat définitif. Garantie à 100% en 4 jours. Paiement après résultat. Parle aussi portugais, Tel. 621486609

Mr Mamadu - Medium - grand voyant, spécialiste des travaux occultés, amour, retour de la femme ou du mari parti, redressement entreprise, concours examens, désenvoûtement, travail sérieux et efficace, Tel. 621531376

Professeur MOUCTAR, Pour trouver une solution à vos problèmes à l'aide d'une voyance claire et approfondie. Grand voyant et célèbre médium. Homme de confiance et spécialiste des travaux d'amour. Grâce à son pouvoir il peut vous aider à résoudre tous vos problèmes tels que: chance dans tous les domaines, stabilité au foyer conjugal, retour immédiat et définitif de la pers. aimée, amour, affection, réussite dans les affaires, examens, désenvoûtement, attraction de clientèle, défaillance sexuelle, maladie d'origine inconnue ou chronique, protection contre ennemis, fidélité absolue dans le couple. Travail sérieux, résultats 100% garantis. Pas de fausses promesses - discrétion assurée. Contact pour rendez-vous entre 8 et 21h, déplacement et correspondance possible. Appelez prof. Mouctar, Tel. 661419031

Professeur TOURE Grand Voyant Medium et guérisseur, qui peut résoudre tous vos problèmes. Résultat au bout de 2 jours, paiement après résultat, karamokhodakhaby930@gmail.com Tel. 621430821 ou +33641148653

BIZZNEWS

Avertissez vos clients, communiquez-nous les dernières NEWS sur votre business!
C'EST GRATUIT!

Contactez-nous ! + 352 621 35 37 55 | sales@publicom.lu

☑ **Réussite - Amour - Travail - Bien-être**, retour rapide et définitif de l'être aimé, désenvoûtement et protection, impuissance, maladie inconnues, amour, chance aux jeux et dans le travail. Résout les problèmes familiaux et dans le commerce. 100% garantis. Grand spécialiste voyant médium dans de nombreux domaines Mr ADIL a le pouvoir de vous aider quel que soit le problème. Par correspondance ou déplacement possible, Tel. 621634909 ou +33773167413

VOYANTE A DOMICILE Propose voyance avec 3 jeu de cartes différents. habitant Thionville, Si déplacement à + de 20 km la consultation 55 Eur. Dispo tous les jours à partir de 14h. et les weekend à partir de 10h., 45.- fixe, Tel. +33781748568

FAX

Nous acceptons vos fax jusqu'au mercredi 14h00

LUXEMBOURG
900 49 548
BELGIQUE
0909 82 083

HOROSCOPE



Bélier
(21 Mars – 20 Avril)

Notre Bélier curieux élargit ses connaissances non moins que son cercle d'amis. Les deux sont étroitement liés, vous n'apprenez jamais qu'au contact de personnes d'horizons divers, de cultures différentes. Pas mieux que la simplicité, les moments vrais partagés main dans la main sur le terrain. Côté cœur, vous mixez la liberté et la stabilité. Pas simple mais ça peut coller.



Lion
(23 Juillet – 22 Août)

Mercure en Gémeaux vous aide à passer entre les mailles du filet. Vous trouvez des astuces pour attirer la chance et gagner la confiance de personnes influentes. Super pour retomber financièrement sur vos pieds. On vous courtise pas mal en ce moment. Touchant et concluant si vous êtes célibataire. Flatteur mais plutôt risqué si vous êtes en couple.



Sagitaire
(23 Novembre – 21 Décembre)

Tout bien ou tout moche, pas d'autre alternative. Pourquoi ? Parce qu'opposés sur le zodiaque, Mercure et la Lune peuvent tout aussi bien se faire la guerre que devenir complémentaires. Que faire ? Garder l'esprit ouvert, prendre le meilleur et être prêt à tout rebâtir. Vous avez des victoires à remporter sur vous-même avant de les célébrer avec vos proches.



Taureau
(22 Avril – 22 Mai)

Vous jurez fidélité à l'amitié. On peut vous appeler à tout moment, notre Taureau serviable répond présent pour aider, consoler ou dépanner un proche. Impossible de s'ennuyer à vos côtés, vous pétilliez de drôlerie et d'inventivité. Côté job, vous vivez avec votre temps en ce moment, toujours prête à vous renouveler. En amour, le fun et la fantaisie laissent la vie plan-plan, pépère au vestiaire.



Vierge
(23 Août – 22 Septembre)

Uranus vous encourage à secouer l'échiquier pour rafraîchir et moderniser vos désirs. Les conditions sont idéales pour lancer un projet qui vous tient à cœur. Dommage que votre entourage s'y oppose. Assailli par Jupiter en Poissons (votre rival), vous peinez sur le plan relationnel. Conseil uranien: un compromis vaut mieux qu'un conflit pour parvenir à vos fins.



Capricorne
(22 Décembre – 20 Janvier)

Des accords passés malgré les désaccords. Mars en Cancer VS Pluton en Capricorne : vous subissez une rivalité planétaire avec des batailles à mener pour préserver vos acquis. Des soucis avec l'administration obligent à clarifier la situation. Côté pro, les compromis dissipent les conflits. Atout majeur : le soutien de vos proches vous aide à remporter l'épreuve.



Gémeaux
(22 Mai – 21 Juin)

Les amis sont sympas, les contacts utiles, les amours sérieuses. Un parfum tout léger flotte dans l'air, le sentiment qu'on vous aime pour vous, parce que c'est vous. Si vous visez un poste, votre réseau vous donne un sérieux coup de main. Si vous cherchez l'âme sœur, vos proches provoquent un heureux coup de cœur. En couple, vous êtes complémentaires sous la couette et pour la mise en œuvre des projets.



Balance
(23 Septembre – 22 Octobre)

Vous disposez d'un tas d'amis et d'une bonne connexion au réseau. Votre carnet d'adresse se révèle d'une incroyable efficacité pour mener à bien vos projets : décrocher un job, trouver un logement ou de l'argent. Examen réussi a priori si vous venez de passer un entretien ou un concours. Le plein d'amour enfin, pour rompre avec le célibat ou renouer avec la complicité.



Verseau
(21 Janvier – 19 Février)

Notre signe d'Air a besoin d'une bouffée d'air pur pour échapper à un environnement étouffant. Rien de mieux qu'un peu de déviation pour trouver l'inspiration, booster votre créativité. Votre attention à l'égard de votre entourage force l'admiration. Vous savez tout à la fois écouter, conseiller, déridier. Comment ne pas craquer devant vos facettes super chouettes ?



Cancer
(22 Juin – 22 Juillet)

Une période charnière s'annonce avec un changement important, consécutif à vos actions passées. Vous avez une carte à jouer pour bénéficier d'un meilleur statut ou signer un gros contrat. Sur le plan affectif, un cycle se termine, une page se tourne, un virage s'apprête à être pris. Ça peut déstabiliser, ça ouvre surtout l'horizon... tout est possible.



Scorpion
(23 Octobre – 22 Novembre)

Après avoir hésité, vous décidez de mettre le cap dans une autre direction. Nouveau départ, nouvelle vie avec l'envie d'agir à votre guise et d'aimer à votre gré. La période est propice à multiplier les rencontres et les expériences avant de zoomer sur un projet qui collera à vos attentes. Un engagement sera bientôt est pris. Vous l'honorerez avec succès, c'est une évidence.



Poisson
(20 Février – 20 Mars)

De la débrouille et peu d'embrouilles grâce à la combativité martienne et à l'optimisme jupitérien. Votre champ d'action s'étend, ça facilite l'accès à de nouveaux projets. Mettez aussi sur les déplacements pour trouver ailleurs votre bonheur. Votre situation s'apprête à bouger à la suite d'une proposition aux conditions a priori avantageuses pour votre carrière.

BARBARA B.

Medium de naissance, plus de 25 ans d'expérience en **Cartomancie, Tarot, Voyance Pure.**



CHAQUE QUESTION A SA REPONSE
CHAQUE PROBLEME SA SOLUTION

00336 4580 02 03

barbaramedium@yahoo.fr

Monsieur SEKOU

GRAND VOYANT MEDIUM

Don de naissance. Très fort, compétent, travaux rapides, honnête, vous aide à résoudre vos problèmes, même les cas désespérés : protection, santé, famille, travail, chance, commerce, succès pour les sportifs. Réussit là où les autres ont échoué. Spécialiste des problèmes d'amour et sexuels.



Efficacité en 2 jours, garantis à 100%

Sur rdv, déplacement possible

+33 676 756 635

MR AMINE

GRAND MEDIUM GUERISSEUR

→ AIDE IMMEDIATE
DATE PRECISE

- AMOUR
- CHANCE
- PROTECTION



→ L'HONNETETE EST LA BASE DE MON TRAVAIL
• 100% FIABLE ET VISIBLEMENT RAPIDE
• RECOIT, SE DEPLACE

+352 621 417 408

L'Horoscope de cette semaine vous attend !



LUXBAZAR

Leader historique du monde des petites annonces,

Le site Luxbazar.lu s'est offert un lifting !

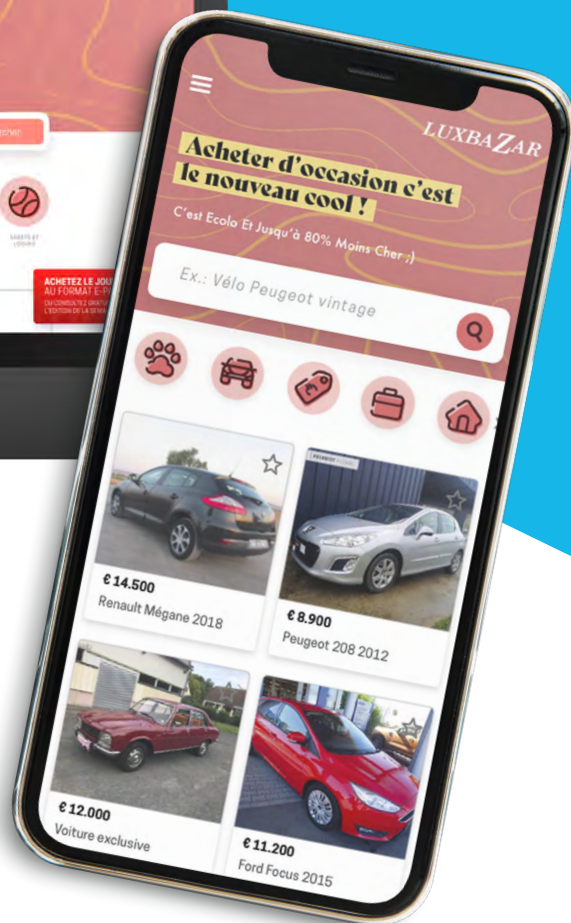
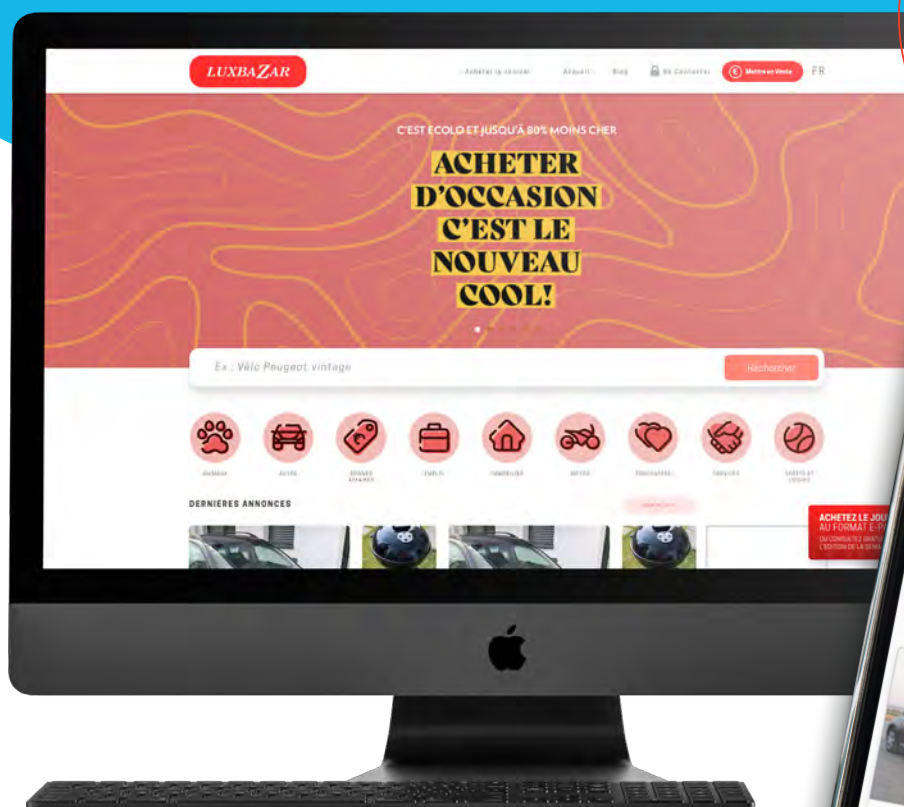

Nouveau site web :

- Un format revu, plus adapté à l'air du temps;
- L'ajout du blog pour enrichir notre bibliothèque d'annonces;
- Des annonces actuelles toutes datées de - 1 mois;

Découvrez vite :

- Interface utilisateur plus conviviale;
- Rotation et rognage de photo disponible;
- Partage facile des annonces sur les réseaux sociaux;
- Articles et Rédactionnels;
- Sélection des annonces de la semaine;
- Annonces à la une;
- Zone de recherche sur la page d'accueil;
- Slider intégré dans la page d'accueil;
- Possibilité de voir toutes les annonces relatives à un utilisateur;
- Version mobile.

LUXBAZAR