

LUXBAZAR

EDITION N° 37 17 SEPTEMBRE 2021 WWW.LUXBAZAR.LU

MONSIEUR DAVID MEDIUM VOYANT TRÈS COMPÉTENT

Résout tous vos problèmes, amour, fidélité, retour immédiat de l'être aimé, chance dans tous les domaines, dévouement, examen, etc. Résultat définitif !

Garantie à 100% en 4 jours.
Paiement après résultat.

+352 621 590 905 ou +32 485 95 40 77



15.000€
Machine Epilation



19.500€
Jaguar Xe R-Sport

BAISSE DES TAUX!

Nous avons toujours
une solution adaptée à
votre problème

Prêt personnel

Prêt immobilier

Financement

0032 63 23 04 70

Consultez notre publicité dans le journal

**BELGOLUX
FINANCES**



22.500€
AUDI Q5 2.0 TDI



11.980€
Buick Park Avenue

BLISSAGENCY

+352 661 66 04 15



+352 621 321 942



NIEDERKORN

+352 24 55 87 03



11.980€
Buick Park Avenue



INSEKTENSCHUTZ vom Fachmann

Vertrieb und Montage von m&s Systemen:

- Spannrahmen • Drehtüren, mit und ohne Zargen
- Schiebe- und Pendeltüren • Tür- und Fensterrollos
- Lichtschachtdeckung • Sonderlösungen

0173 - 301 45 44



ARLON | CREDIT

DES SOLUTIONS POUR TOUS
ET POUR TOUS MOTIFS !



Courtier en crédit agréé



Réponse ultra-rapide



Argent disponible sous 48h



0032 63 23 62 23 www.arlon-credit.lu

2,80€

3 7 0 2 1



5 453000 130102

Nouveau Luxbazar !

A la veille de ses 30 ans votre journal s'est offert un lifting !

Un format plus petit, plus pratique
Facile à transporter et facile à consulter



Codes couleurs en bord de page

Chaque univers de rubriques a sa propre couleur



Nouveau design de Rubriques
Plus facile de naviguer entre les pages

Cahier détachable au milieu
Réservé exclusivement aux +18 ans ;)



Petites icônes photo

Indiquant les annonces avec des photos sur notre site internet



QR codes sur les rubriques

Pour accéder rapidement au site avec les photos des annonces vues dans le journal

Sommaire plus clair

Trouve facilement la page que tu cherches

LUXBAZAR



Emploi

Verwaltung ADMINISTRATION

■ **Archiviste offre support aux société**, Scanner, classement et encodage, decl., Tel. 621223772

■ **Femme ch. travail de bureau**, de préf. télétravail, langues: lux., fr., angl., all., 22 ans exp., conscience prof., CDI, rég. Mersch ou Lux., décl. Pas de Network Marketing (salaire suppl.) assurance ou immobilier, Tel. 691546657

Recherche/Suche

■ **Administrateur indépendant**, Gérant Luxembourgeois avec Autorisation d'Etablissement ch. mandat de Gérant ou d'Administrateur, décl., Tel. 621454218

■ **J.h. fait assistance adm./techn.**, cdd, temps plein, diplômé Bachelor en sciences/Biologie, tps plein ou partiel, décl., Tel. 661826601

Ackerwirtschaft Wald Angeln AGRICULTURE FORET PECHE

■ **Cherche travail agricole dans ferme**, cdd, temps plein, Jeune homme actif cherche un travail dans une ferme agricole, libre de suite, Tel. 661527405

■ **Cherche travail agricole, bricolage**, cdd, temps plein, Ouvrier agricole dynamique effectuée tous travaux d'agriculture, bricolage et jardinage, libre de suite, Tel. 661527405

■ **Femme ch. travail sur une ferme**, également travail de bureau. Non sérieux s'abstenir! Déclaré, avec contrat. Région Lorentzweiler et Mersch, Tel. 691546657

Recherche/Suche

☑ **Ch. emploi avicole**, cdi, temps partiel, temps partiel, dans un élevage avicole sur le quercy blanc. (département 46 ou 82) je suis motivé et j'aime les animaux, Tel. +33620442327

☑ **Ch. ramassage de melons**, cdi, temps partiel, temps partiel à la cueillette des melons, sur le quercy blanc (département 46 ou 82), Tel. +33620442327

Graphik-Design Druck ARTS GRAPHIQUES IMPRIMERIE

Recherche/Suche

■ **Ch. travail**, cdd, temps partiel, décl., Tel. 691739143

Architektur ARCHITECTURE ET BTP

■ **Ch. maçon expér. polyvalent**, tr. occ., Tel. 621193374

AUTOMOBILE

■ **Ch. mécanicien**, PL pour rép. mini-pelle pel-job, Tel. 621193374

■ **Cherche mécanicien autos**, expérimenté et polyvalent, tr. occ., Tel. 621193374

Handwerk ARTISANAT

☑ **Cherche carreleur professionnel qualifié**, avec diplôme agréé au Luxembourg. Merci d'envoyer votre CV à info@adcapital.lu, Tel. 691761283

■ **Cherche couvreur expérimenté**, Dachdecker, polyvalent, Tel. 621193374

☑ **Cherche ouvrier polyvalent**, société de rénovation cherche un ouvrier polyvalent. Merci d'envoyer votre CV par mail, jfb@adcapital.lu Tel. 691761283 ou 621669769

■ **J. homme ch. travail de rénovation**, 15 ans d'exp., peintre tapis. pose carrelage, parquet, rénov. sdb, cuis., élec., sanitaire, tt type de bricolage, Tel. 691837545

■ **Réparation carrelage**, qui peut me faire une réparation de carrelage à Remich, Tel. 621175360

Recherche/Suche

■ **Anstreicher sucht Arbeit**, mit Erfahrung, angemeldet, Tel. 691802770

■ **Ch. travail d'électricité**, carrelage, maçonnerie, plâtre, faux-plafonds, décl., Tel. 691280749

■ **Fliesenreparatur**, Wer kann mir in Remich eine Fliesenreparatur machen., Tel. 621175360

■ **Homme à tout faire ch. trav.**, bricolage, jardinage etc., décl., Tel. 621480395

■ **Montage de porte**, qui peut monter à Remich une porte avec chambranle en bois, Tel. 621175360

■ **Peintre ch. trav.**, avec expérience, décl., Tel. 691802770

■ **Peintre ch. travail décl.**, 25 ans expérience, Tel. 661465116

■ **Réparations carrelages**, Réparation carrelage: qui peut me faire une réparation de carrelage. 28 en tout?, Tel. 621345437

■ **Tür Montage**, Wer kann mir eine Tür mit Zarge aus Holz in Remich Montieren, Tel. 621175360

Schönheit Körperpflege BEAUTÉ SOINS DU CORPS

■ **Sichen ausgeléiert jonk an dynamesch** Dammen /Hären Coiffeuse mat min. 3 Joer Berufserfahrung fir CDI Vollzäit, 40 St./Woch. Salon Creative Team - Luxembourg-Cents, Tel. 621268081

Import-Export Handel COMMERCE IMPORT EXPORT

■ **Autorisation d'établissement**, ch. mandat de gérant ou d'administrateur, plus de 20 ans d'expérience: Start-up, marketing & développement, Tel. 621454218

Handel, Verkauf COMMERCE ET VENTE

■ **Cherchons apporteurs d'affaires**, . Formation assurée par nos soins. Possibilité d'évolutions au sein de notre groupe immobilier. Agence IMMO LETZEBUERG - GROUPE IMMOBILIER AVL info@immoletz.lu 352 621 146 153; www.immoletz.lu, Tel. 621146153

■ **Recherche poste en station service**, Homme recherche poste en station service, disponible, rigoureux et très sérieux, Tel. +33634478407

Buchhaltung COMPTABILITÉ GESTION

■ **Ch. comptable**, certifié, associé, pour Centre d'Affaires. I&t, 25 rue Federspiel, 1512 Lux., Tel. 621454218

■ **Comptable Exp. cherche travail 4h/jr**, Opérationnel de suite sur tout logiciel comptable, Tel. 621223772

Verteidigung Sicherheit DEFENSE SÉCURITÉ

☑ **Gardien de la maison cherches emploi**, Je suis polonais âge 58 avec l'expérience de gardiennage, homme tout mains, jardinage, réparations. Je cherche travail avec logement dans la maison. Je parle aussi allemand et anglais, Tel. 661368223

Recherche/Suche

■ **Agent de sécurité et gardien**, av. bcp d'exp. ch. un travail, surveillance des bâtiments, chauffeur personnel, décl., Tel. 661635603

■ **Ch. travail décl.**, dans la sécurité, Tel. 661465116

■ **Sécurité**, ex militaire dans la "Légion Etrangère" ouvert pour travailler en privé dans la sécurité. Décl., Tel. 691131985

Verteilung DISTRIBUTION

Recherche/Suche

☑ **Recherche un emploi porteur de presse**, cdi, temps partiel, en temps partiel, sur les communes à proximité de cahors. (j'ai le permis b). j'étudie toutes propositions, Tel. +33620442327

Erziehung Bildungswesen Ausbildung EDUCATION ENSEIGNEMENT FORMATION

■ **Éducatrice graduée**, Éducatrice graduée cherche travail au sud do Luxembourg comme chargée de direction en crèche, Tel. 691614059

■ **Éducatrice graduée**, Éducatrice graduée cherche travail au sud du Luxembourg comme chargée de direction en crèche, Tel. 691614059

Recherche/Suche

■ **Educatrice diplômée**, 25 ans d'expérience, ch. poste de nourrice, à temps plein, Lux.-centre jusqu'au nord, parl. angl., franç., lux., allemande connaiss. de base, décl., Tel. 621524476

Elektrizität ELECTRICITÉ

■ **Ch. électricien qualifié et polyvalent**, temps partiel, tr.occ., Tel. 621193374

Hotel Restaurant HOTELLERIE RESTAURATION

■ **Aide-cuisinière sicilienne**, cdi, temps plein, 1.200.-/mois, résidant au Luxembourg, à la recherche d'un emploi, Tel. 661330851

■ **Aiuto cuoca**, cdi, temps partiel, 800.-/mois brut, Aiuto cuoca cerca lavoro, Tel. 661330851

■ **Ch. serveuse**, à plein temps, horaire du matin à convenir. Brasserie Brideler Stuff, 45, rue des Etats-Unis, Tel. 621195703

■ **CHEF DE CUISINE GASTRO**, Chef de cuisine confirmé recherche poste à Luxembourg, chez employeur avec proposition sérieuse. Expérience de 30 ans. Libre de suite, Tel. 26898701

☑ **Cherche extra serveur /serveuse**, Restaurant bonifas a Nospelt cherche serveur/serveuse pour extra en semaine et weekend.CV, Tel. 691384372

■ **Cherche serveuse**, à plein temps, horaire du matin à convenir. Brasserie Brideler Stuff, 45, rue des Etats-Unis, Tel. 621195703

☑ **Cherche serveuse / serveur**, Cherche serveuse / serveur 1 an mini. D'expérience Savoir parler luxembourgeois et français Travailler le matin et le soir Lieux travail Wasserbillig, Tel. 661474130

■ **Cherche serveuse pour extra**, Café Camping du Lac (Bivels-Vianden / nord du pays) cherche serveuse pour extra le week-end, Tel. 661781241

☑ **Cherche serveuses/serveurs**, pour café, sachant parler lux. et franç., 2 ans minimum d'expérience, temps complet, matin et soir: Lieux de travail, Schiffflange, 19 rue Aloyse Kayser et à Wasserbillig, 44 Grand-Rue, Tel. 661474130

■ **Cuisinier**, cherche extra cuisine le weekend et soir semaine, Tel. 661848383

■ **Recherche serveuse**, à mi-temps, pas sérieuse s'abstenir. Possib. d'embauche si capacité sérieuse. Café Op der Grenz, 11, rue Jean-Pierre Bausch, Esch/Alzette, Tel. 621643361

Recherche/Suche

■ **Aiuto cuoca Pizzaiola**, aide-cuisinière et pizzaiola, sicilienne. Cuisine sicilienne et italienne. Disponible samedis et dimanche, résident au Lux., avec voiture, décl., Tel. 661330851

■ **Ch. trav. comme plongeur et aide-cuisinier**, avec expérience, décl., Tel. 661357659

■ **Cherche femme de ménage**, Restaurant Lo Scigno situé à Soleuvre, cherche une plongeuse/femme de ménage à plein temps, horaire avec coupure. Pour tout candidature vous pouvez nous envoyer un mail: scrigno007@hotmail.com., Tel. 621255135

■ **Cherche travail en restauration**, avec CAP employée technique de collectivité, en mi-temps ou plein-temps, décl., Tel. +33780573839

☑ **Jeune femme ch. trav.**, aide-cuisine et nettoyage, française, 40 ans, permis B avec petite voiture, décl., région Moselle, Tel. 621503025 ou 621195327

Immobilier IMMOBILIER

■ **Collaborateurs indépendants**, Afin de renforcer son équipe IMMODIX recherche de collaborateurs indépendants (possibilité de un contrat CDI) pour la commercialisation de biens immobilières. Envoyer votre CV a immodix@outlook.com, Tel. 621651567

■ **Conseillères immobilières**, Immodix recherche des conseillères immobilières, (débutants, confirme ou indépendants), vous allez travailler de façon indépendante. Gains intéressants. Envoyer votre CV, immodix@outlook.com Tel. 621651567

■ **Offre de collaboration**, Agence immobilière cherche collaborateur indépendant pour apport d'affaires, Tel. 621266143

■ **Rech. apporteurs d'affaires**, de maisons / appart. / terrains à vendre, projets de construction, rémunération de 2.500.-, Tel. 621777693

Recherche/Suche

■ **J.h. fait conciergerie**, cdd, temps plein, j.h. diplômé et sérieux fait conciergerie ou assistant gérance d'immeubles, tps plein ou partiel, décl., Tel. 661826601

Informatik INFORMATIQUE

Recherche/Suche

■ **Cours informatique à domicile**, montage réparation pc installation windows ou autre logiciel réseau word excel outlook internet antivirus, Tel. 691154653

Medizin, Paramedizin MÉDICAL PARAMÉDICAL

■ **Aide de soin**, Bonjour a tous, Je m'appelle Carmen, j'ai 48 ans et je suis italienne. Je Cherche du travail comme aide de soin avec experience certifiée de plus de 10 ans. Contactez-moi pour plus d'information, Tel. 621639537

■ **Bitte Dienste für Behinderte**, Pflege, Spazieren, Einkaufen, Kochen, Putzen, Lesen, sogar wenn Familie in Ferien fahren will, passe ich auf, 15.- die stunde, angemeldet, Tel. 621580560

Recherche/Suche

■ **Ch. trav. auxiliaire de vie**, diplôme CAP, employée technique de collectivité et avec expérience, décl., Tel. +33780573839

Personalabteilung RESSOURCES HUMAINES

■ **Plaquiste Menuisier**, pose porta cuisi, décl., Tel. 671045666

Saisonarbeiter SAISONNIER

■ **Cherche femme de ménage**, logée et nourrie, Tel. 621172476

Tourismus Freizeit TOURISME LOISIRS

■ **Contrôle Qualité**, Professeure de musique assertive cherche à diversifier et enrichir ses compétences professionnelles dans le domaine du « contrôle qualité », notamment dans le secteur des voyages d'affaires, Tel. 621599757

Transport Logistik TRANSPORT LOGISTIQUE

■ **Ch. transporteur pour déménager une commode**, 123 x 98 x 49cm, de 82220 Molières, (à côté de Montauban) à Strassen, prix à disc., Tel. 621401362

☑ **Chauffeur CE**, Chauffeur CE depuis 25 ans cherche travaille en trafic régional, Tel. +32487734000



PRO **RECYCLAGE SCHILTZ**, location de conteneur grava et terre et ferrailles et possibilité de charger avec la grue dans le sud du Luxembourg et Belgique région Arlon, Tel. 621165221

Recherche/Suche

☑ **Ch. emploi chauffeur**, cdi, temps partiel, temps partiel, chauff. livreur (permis b) sur Cahors et les communes à prox., décl., Tel. +33620442327

■ **Ch. travail décl.**, comme chauffeur livreur, décl., Tel. 661465116

■ **Chauffeur livreur ch. trav.**, cdd, temps plein, permis B, décl., Tel. 661465116

■ **Chauffeieren ierch mat ärem Auto**, ugemellt, Tel. 691643951

■ **Homme sérieux, bonne éducation**, temps partiel, ch. emploi services, chauffeur déplac., ponctuel ou autre, décl., Tel. +33607232494

■ **J.h. ch. à faire déménagement**, nettoyage, recyclage, disponible de suite, décl., Tel. 661357659

■ **JH fait déménagement**, avec camionnette, bon prix, et transport de meubles et montage, vide cave etc., décl., Tel. 661826601

Andere Arbeitsbereiche

AUTRES SECTEURS D'ACTIVITÉ

■ **Cherche femme de ménage**, Ch. femme de ménage, cdi, temps partiel, 15.-/ heure, dans les alentours de Steinselou Mersch, sérieuse et propre, 4 hrs/sem.nettoyage précis, motivée, décl., Tel. 691331050

■ **Cherche laveur de vitres**, ouvrier polyvalent, dès que possible, pour 40h semaine. Nous aimerions une personne expérimentée, avec permis de voiture, connexion, Tel. 43116819

■ **Cherche travail garde enfants**, personnes âgées, cuisine, ménage, repassage, jardinage etc ... certificat aptitude pro en collectivité, décl., Tel. 780573839

■ **Cours d'anglais**, Cours d'anglais pour lycéens, étudiants et professionnels. Dispensés par une canadienne dynamique et sympathique. Horaires flexibles. Zoom ou présentiel Taux horaire 30-, Tel. 621618049 ou 661324215

■ **Femme de ménage sérieuse**, cherche travail, Tel. 621592787 ou 671096486

■ **Jardinier - homme à tout faire**, jardinage, entretien abords/alentours, travaux de réparations, de petits bricolages et d'entretien, maîtrise des langues française et allemande, permis de conduire de camion C constitue un avantage, Tel. 26313163

■ **Pers. avec chien ch. emploi de gardien**, si possible av. résid. 2daire (à l'étranger possible), embauche au Grand Duché, étudie ttes propositions, décl., ne répond pas aux numéros cachés, Tel. 661160562 ou 550508

■ **Service clientèle**, Bonjour. Je recherche un emploi en service clientèle. J'ai plus de 10 ans d'expérience en service clientèle dans les domaines logistiques, bancaires, vente. Je suis joignable au, Tel. 691204348

☑ **WEGO steam car care**, cleans professionally your car using the newest steam technologies-anywhere! www.we-go.lu 671 155 111 info@we-go.lu, Tel. 691471919

Recherche/Suche

☑ **Ch. emploi pour la transformation fromagère en lait de brebis ou de chèvres**, cdi, temps partiel, temps partiel, sur le quercy blanc (département 46 ou 82), Tel. +33620442327

■ **Ch. travail**, cdd, temps partiel, étudie toute proposition, libre de suite, décl., Tel. +33677262411

■ **Dame avec expérience**, et cap de collectivité cherche travail chez les enfants, ménage, cuisine, repassage, jardinage, mi temps ou plein temps, décl., Tel. 780573839

■ **Dame cherche travail décoration**, cdi, temps plein, dame passionnée, déco de vitrine maison etc., décl., Tel. 780573839

■ **Paysagiste / déménageur**, cdi, temps plein, jeune homme cherche job, permis B, voiture dispo, décl., Tel. 691684151

■ **Recherche Père-Noel**, Je recherche une personne pour faire des prestations ponctuelles de Père-Noel et St Nicolas pour le mois de décembre 2021., Tel. +33678824707

☑ **Recherche un emploi de mise sous pli**, cdi, temps partiel, à partir de mon domicile (Cahors 46000), décl., Tel. +33620442327



Services

BABYSITTING

■ **Ch. babysitter pour vacances en Espagne**, looking for babysitter for holidays in Spain. Aged between 25 and 55 years, Tel. 621352400

■ **Cherche emploi**, de baby-sitting dans la région de Steinsel, Tel. 691133131

☑ **Garde enfants**, Assistante parentale agréée se propose de garder vos enfants uniquement le week-end et les soirs, région Diekirch, Tel. 691809288 ou 691507817

■ **Jeune étudiante, 21 ans**, temps partiel, ch. emploi de Babysitter dans la région de Steinsel, langue en (b1), fr. (a2), Tel. 691133131

Recherche/Suche

■ **Assistante parentale agréée**, accepte les chèques services, ch. enfants à garder à son domicile, non fum., rég. Dudelange, décl., Tel. 621410910

■ **Assistante parentale agréée**, avec chèque service, accueille vos enfants uniquement le week-ends, à Diekirch, décl., Tel. 691809288 ou 691507817

■ **Dame avec expérience cherche à garder enf.**, parl. espagnol, portugais, français, anglais, italien, lux. un peu, disponible, décl., Tel. 691196545

Haushalt

MÉNAGE REPASSAGE

■ **Agent d'entretien ou Nettoyage**, cdi, temps plein, Type de contrat : Temps plein, Lieu : Esch-Sur-Alzette, Nous recrutons des agents d'entretien avec expérience exigée, Tel. 27918735

■ **Botzfee**, Moien, ech siichen Aarbecht als Botz- a Streckfee. Merci, Tel. 691779343

■ **Ch. femme de ménage**, particulier recherche une femme de ménage avec de bonnes conditions de travail et bon salaire, 4h, et une femme de ménage toute la semaine le matin pour le nettoyage d'un restaurant au centre ville, 24h, Tel. 691494077

■ **Ch. femme de ménage**, CDD temps partiel, jobs@adomus.lu Tel. 43116819 ou 43116817

■ **Ch. femme de ménage**, une fois par semaine matin, Vianden-Bivels, Nord du pays, décl., Tel. 661781241

■ **Ch. femme de repassage au centre Lux.-ville**, fam. cherche une dame pour repasser, de préf. avec expérience préalable au 5 à sec, avec références, décl., contact sms, Tel. 621255502

■ **Cherche emploi**, Cherche emploi comme gouvernante, ménage, repassage, aide à domicile dans la région de Steinsel, decl., Tel. 691133131

■ **Cherche femme de ménage**, pour repassage/ménage, 2 heures toutes les 2 semaines, à Leudelage, Tel. 621544500

■ **Cherche femme de ménage**, Uma vez por semana no norte do país, Tel. 691862556

■ **Cherche femme de ménage**, Dudelage ou alentours, voiture indispensable, Tel. 691222123

■ **Cherche femme de ménage a Wincheringen**, cherche femme de Ménage a Wincheringen (Allemagne) pour 4 a 5 heures par semaine, Tel. 691768710

■ **Femme ch. trav. de ménage**, prox. Differdange, avec expérience, décl., Tel. 691541203

■ **Femme cherche travail de ménage**, et repasse avec expérience, parle français, anglais et portugais à Echternach, Berdorf, Tel. 621530241 ou 691280566

■ **Femme de ménage**, bonjour Je recherche quelques heures de ménage près de Mersch, Ettelbruck pour septembre 2021, Je suis une personne sérieuse, decl., Tel. 621254560

■ **Femme de ménage**, Cherche femme de ménage 12h par semaine. Horaires à convenir. Contacter M. Gomes du lundi au vendredi, de 8h à 17h. Tél: 27 40 89 45, Tel. 27408945

■ **Femme de ménage ch. trav.**, qqhs heures, avec expérience disponible de suite, Tel. 691938771

■ **Femme de ménage ch. trav.**, 18 ans d'expérience chez le même patron, Tel. 621192004

■ **Femme de ménage ch. travail**, pour nettoyer des bureaux, le soir (pas de firmes de nettoyage) 15.-/net. Région Lorentzweiler. Déclaré avec contrat. Non sérieux s'abstenir s.v.pl. Respect et appréciation garantis et demandés, Tel. 691546657

Femme ménage ch.travail, cdi, temps partiel, 15.-/mois, Cherche des heures de ménage et repassage
Expérience sérieuse Parle portugais français et allemand Merci, Tel. 671158953

■ **Nettoyage 1 x semaine**, Cherche quelqu'un pour nous aider à nettoyer notre maison à Bivange, 4 heures par semaine (Roesser), 15.-/heure, Tel. 621610016 ou 691198431

■ **Procuero empregada de limpeza**, para norte do país 1 vez por semana, decl., Tel. 691862556

■ **Recherche femme de ménage**, cherche femme de ménage parlant français min. pour les mardis matins 4h et vendredis après-midis 4h à voir. Lieu: Naturgaz Kehlen, voiture indispensable, Tel. 661149272 ou 26303840

■ **Recherche femme de ménage à Bascharage**, 1 jour par semaine 1h, 5x par mois, 20.-/h, 100.-/mois, décl., Tel. 691818817

■ **Sichen Botzfra fir 3 St.**, Freides op Moutfort, Tel. 691840271 nemmen per SMS

Recherche/Suche

■ **Cherche emploi**, cdi, temps plein, ménage, repassage, babysitting, région de Steinsel, decl., Tel. 691133131

■ **Cherche trav. comme femme de ménage**, j'ai de l'expérience, je suis disponible de suite, decl., Tel. 691938771

■ **Couple de concierge / gardiens**, cdi, temps plein, sont à la recherche d'un poste de travail comme concierge /gardiennage de maison, decl., Tel. 621430190

☑ **Dame cherche trav. de ménage**, dame sérieuse cherche trav. de ménage, repassage, entretien de locaux., decl. Conditions à convenir, Tel. +32487734000

■ **Fait du repassage**, chez moi à Bissen (Mersch), prix en fonction du panier à linge, decl., Tel. 691245050

■ **Femme de ménage**, Femme de ménage ch. trav., cdd, temps plein, sud du pays, Dudelage, Kayl, Tétange, Esch, Bettembourg, decl., Tel. 691277657 ou 691102831

■ **Femme ch. trav. de ménage**, fait cuisine et babysitting, decl., Tel. 661104188

■ **Femme ch. trav. de nettoyage / ménage**, decl., Tel. 691794237

■ **Femme ch. travail**, pour faire le repassage, nettoyage à Luxembourg et alentours, réponse uniq. aux appels téléphoniques, decl., Tel. 621167232

■ **Femme cherche travail de ménage**, hotel, maison de repos pour 4h/semaine, aux alentours de luxembourg ville, Tel. 621140551

■ **Femme de ménage**, ch. trav., temps partiel, Differdange et env., decl., Tel. 691668408

■ **Femme de ménage**, cherche qqs heures de ménage, France-Lux., plusieurs années d'expérience, non-fumeuse, ponctuelle, pas sérieux s'abstenir, decl., Tel. +33768020276

■ **Femme de ménage ch. trav.**, env. de Differdange, avec expérience, decl., Tel. 691614339

■ **Femme de ménage ch. trav.**, à Rodange et alentours, decl., Tel. 691136769

■ **Femme de ménage polyvalente**, ch. travail 40h/sem., déclaré si possible, pas sérieux s'abstenir, Tel. 621625229

■ **Gouvernante ch. trav.**, comme femme de ménage gouvernante, avec expérience depuis 2013 au Lux., langues parlées français, espagnol, portugais, avec permis de conduire, possib. de voiture aussi, decl., Tel. 691672320

■ **Lëtzebuurger Botzfra sicht Aarbecht**, temps partiel, ugemellt, Tel. 621720106

■ **Personne sér. ch. à faire repassage**, à domicile ou sur place, secteur Rumelange, Kayl, Tétange et environs. Décl., Tel. +33680596506

■ **Repassage**, femme 52, repasse votre linge, région Wasserbillig, Echternach, decl., Tel. 691243233

Gartenbau JARDINAGE

■ **Cherche un jardinier**, pour une maison au centre de Lux.-ville, avec expérience, qui connaît les plantes et la coupe, Tel. 621255502

■ **Homme seule, célib.**, ne pouvant plus assumer verdure jardin, gazon et taies, argent de poche garantie, région Briey, Tel. +33676267830

Recherche/Suche

■ **Ch. trav. comme jardinier**, grande expérience avec matériel, libre de suite, decl., Tel. 691230787

■ **Ch. travail de jardinage**, cdi, decl., Tel. 621483681

■ **Cherche travail de jardinage**, decl., Tel. 661033536

■ **Création Pelouse pas chère**, jh crée votre pelouse et alentour à bon prix, toute pelouse de petite dimension nouvelle ou à refaire, entretien jardin, Tel. 661826601

■ **Gärtner, 40 Jahre alt, mit 15 Jahren Erfahrung**, sucht Arbeit im Garten, Haus räumen, Keller putzen usw., angemeldet, Tel. 691874437

■ **Homme ch. trav. de jardinage**, coupe herbes etc., avec expérience, decl., Tel. 691614339

■ **Jeune jardinier passionné ch. tt trav. de jardinage**, decl., Tel. 621177101

■ **JH fait trav. de jardinage**, avec camionnette et son matériel fait tt travaux de jardinage, taille haie, pelouse arbre, désherbage, bon prix, decl., Tel. 661826601

Lehrstunden COURS ET LEÇONS

■ **Apprentissage de la langue russe**, cours de russe avec une enseignante compétente, intéressante et sympathique, Tel. 621174925 ou 621599757

■ **Cours d'appui Maths-Physiques**, bonjour, je donne des cours d'appui en mathématiques et sciences physiques. longue expérience et très bonne pédagogie., Tel. 691918593

☑ **Nohëlle Grondschoul Lycée**, Appui école fondamentale lycée nohelleflux.lu, Tel. 691186385

Recherche/Suche

■ **Etudiant avec bac +6**, habitant à Lux.-ville, donne des cours de soutien en math., chimie et fr., à ttes pers. dans le besoin, Tel. 621764837

■ **Etudiant donne cours d'appui**, à domicile, en mathématiques, pour jeunes du primaire et du secondaire, Tel. 691573617

Kleine Arbeiten PETITS TRAVAUX

■ **Ch. chauffagiste**, pour transformation / entret. chaudière bois et mazout, Tel. 621193374

■ **Ch. étudiant ou pensionné pour entretien jardin**, extérieurs, peinture, petits travaux. WE et périodes de vacances, région Musson/Aubange, Tel. +32473477311 en journée

■ **Dépannage PC Informatique**, bonjour, je dépanne votre pc et vous conseille pour le rendre rapide. je donne également des cours en informatique., Tel. 691918593



PRO **RECYCLAGE SCHILTZ**, location de conteneur grava et terre et ferrailles et possibilité de charger avec la grue dans le sud du Luxembourg et Belgique région Arlon, Tel. 621165221

Recherche/Suche

■ **Ch. trav comme maçon**, beaucoup d'exp., libre de suite, decl., Tel. 691230787

■ **Fonct. en retraite**, vous passe votre véhicule au contrôle technique, Tel. 691243233

■ **Homme à tout faire ch. trav.**, montage et réparation meubles, menuiserie etc., decl., Tel. 671045666

■ **J.h. ch. travail manuel**, jardinage, nettoyage, decl., Tel. 661357659

■ **JH nettoie votre voiture**, à domicile avec Kärcher éco à pression réglable, brosse à la main et aspirateur int., decl., Tel. 661826601

■ **Peintre ch. travail dans rénovation**, ou réparation, libre de suite, Tel. 691230787



Rencontres

■ **Femme noire 56 ans**, à la recherche d'une relation stable fondé sur le respect mutuel, Tel. 13439618455 ou +13439961921

☑ **Gentleman cherche belle femme**, bel homme, 50, 1.80m, niveau, cherche belle femme, 25-40 ans, sensuelle, très féminine et sexy pour relation sérieuse ou plus, Tel. +491726533729

■ **H. la quarantaine souhaiterait rencontrer**, une femme, pour amitié, sorties, loisirs, sport, dans un 1er temps apprendre à se connaître et pourquoi pas plus si entente, non fum., non buveur, j'aime le sport, les ballades en forêt, les enfants, la vie de famille, je rech. une relation sér., pas d'aventure, si vous êtes timide envoyer SMS, Tel. 691811815

☑ **Homme cherche femme pour une relation stable**, homme 51 ans cherche une femme pour une relation stable. J'ai 51 ans et je vis au Luxembourg. Je suis de nationalité lux. WhatsApp, Tel. 691975893

☑ **Homme, 52 ans**, recherche une compagnie entre 30 et 57 pour relation sérieuse durable, je suis sans enfants, sérieux et non fumeur, Tel. +33698917493

■ **Homme, 62 ans, sérieux, sans enfants**, physique et caractère agréable, cherche femme, type européenne, 50-65 ans, bien faite, féminine, en vue de relation durable, Tel. +33628517554

■ **Jeune homme de 40 ans célibataire**, cherche une relation sérieuse, Tel. 621394804

☑ **Où est la belle femme...**, gentleman, 50, 1,80m, niveau, bien situé, très sensuel, cherche belle femme, 30-40 ans, sensuelle, sexy, sensible, avec cœur pour relation sérieuse et durable, Tel. +491726533729



Auto

AC



PRO **Recyclage Fers et Métaux Schiltz**, Achète voitures, ferrailles, Tel. 621165221

ALFA ROMEO

☑ **Giulia 2.2 D**, 12/17, 72.000 km, 180 CV, full opt., CT ok 12/21, carnet d'entret., bordeaux mé, 20.000.-, Tel. 621146538 après 10.00h

AUDI



■ **A6 3.0 D**, 11/11, 124.000 km, noir mét., bien entretenu, comme neuf, 15.000.- à disc., Tel. 661635603

■ **A7 Sportback 3.0 TDi 218 Ultra S-Tronic**, 06/18, 33.500 km, noir mét., intér. cuir noir, noir mét., intér. cuir noir, FULL FULL options, carnet service Audi, garantie Audi 03-2023 (60 mois), p.n.: 82000.-, p.v.: 38.500.- fixe, Tel. 661150670

☑ **Audi Avant 3.0 TDI Quattro S tronic**, 06/17, 192.000 km, gris mét., digitales Scheckheft, alles bei Audi gemacht !!! (ist ausgedruckt und verfügbar) S-Line innen und außen. Assistenzsystem: Audi pre sense plus - Audi side assist - Audi active lane assist - adaptive cru, 23.700.- à disc., Tel. 691951614



AUDI Q5 2.0 TDI QUATTRO S TRONIC, 4/15, 88.000 km, noir mét., 130 KW, 177 PS, 1968 cm³, Erstzulassung: 23.04.2015 Aktueller, 22.500.- fixe, Tel. 661713470

☑ **Audia A4 2.0T quattro**, 12/05, 76.000 km, gris mét., CT 08/2022, garantie Non, 5.600.- à disc., Tel. 661730133

☑ **Q5 2.0 TDi Quattro S-Tronic 170CV**, 05/09, gris foncé mét., sièges cuir sport chauff., jantes et pneus hiver 17", Bang & Olufsen Sound System, carnet d'entret. compl. Audi, disponible de suite, prix à disc. sur place, 16.500.- à disc., Tel. 661192404

☑ **Q7**, 05/14, 161.400 km, ABS, CD, ja, airb., clim., vé, ESP, vc, sièges él., attelage, alarme, odb, anti-dém., da, GPS, Xénon, 22.950.- à disc., Tel. 691159164

☑ **S4**, 07/12, 110.000 km, blanc mét., ABS, CD, ja, airb., clim., vé, ESP, vc, attelage, alarme, to, odb, anti-dém., da, GPS, Xénon, 1ère main, 27.000.- fixe, Tel. 621660590

AUSTIN

☑ **Austin Healey 100/4 BN1**, engine built by Denis Welch (15.000.-), 69.000.- à disc., Tel. 691424030

BMW

KAUFE jeden PKW
auch Unfall & Motorschaden
0049 68 68 93 500
+352 621 735 739



120d avec Stage 1, 09/07, 191.000 km, 18" Sommerpneuen, 17" Winterpneuen, M Performance Auspuff ESD, CT bis 04/21, 7.500.- à disc., Tel. 621430190

☑ **530 D Break (F11)**, 210.000 km, Xénon, cuir, navigation prof., nouv. freins, échapp., amortisseurs, CT vierge 10/21, 11.000.-, Tel. 621307831

■ **540 Touring**, 04/18, 27.000 km, noir mét., beaucoup d'options, Tel. 621623737

BUICK



Buick Park Avenue dans un état neuf, 5/95, 48.980 km, gris, La voiture se trouve dans un état neuf, elle n'a été jamais conduit dans la pluie ni dans la neige, toutes les révisions sont faites adéquatement, elle a un contrôle technique vierge, 11.980.- fixe, Tel. 661168947

CHEVROLET

■ **Chevrolet Corvette C6**, GPS manuelle, head up, toit transparent, jantes polies, pneus neufs, b.ét., 28.000.- fixe, Tel. 691407080

☑ **Chevy Pick-Up US C10 V8**, 04/76, 66.666 km, beige, état de collection, 350cui, parfait cruiser et travailleur en mme temps, 16.500.- à disc., Tel. 621136070

☑ **Silverado C2500 5.7**, '95, 341.000 km, Vends silverado cause autre achat roule bien prévoir rotules de direction ça croque quand on manoeuvre, 5.000.- à disc., Tel. 691250224

CITROEN



KAUFE ALLE CITROËN, Bj. '06-'21, auch Unfall. Geöffnet bis 21.00 Uhr, Tel. +4968681500

Recherche/Suche

PRO **AEREN CITROEN KAAFEN MIR**, Tel. 512391 ou 621263252

DACIA



Recherche/Suche

KAUFE ALLE DACIA, auch Unfall. Geöffnet bis 21.00 Uhr, Tel. +4968681500

DODGE

☑ **Ram V8 Pick-Up US**, 04/86, 66.000 km, rouge, super état, pneus neufs, sans rouilles et chrome nickel, affaire à saisir, 14.500.- à disc., Tel. 621136070

FIAT



■ **127**, 09/85, 42.000 km, beige, véhicule soigné, bon état, distribution refaite, voiture non fumeur, 7.500.- à disc., Tel. 621212109

■ **500**, '65, 5.700.-, Tel. 691305911

FIAT 500 à vendre, 05/20, 25.123 km, blanc, 1ère main, TVA récup., en très bon état, contrôle ACL Diagnostic Center OK., GSM + 352 691 40 35 81, 12.150.-

☑ **FIAT 500X Cross Trekking 1.3 Multije**, 2/17, 80.000 km, beige, Fiat 500x - Couleur bronze MatPneus hiver sur jantes quasi neufs (1 hiver) pneus été sur jantes neufs inclus. Prix 13900€ à discuter, 13.900.- à disc., Tel. 691664636

☑ **Living Lounge 1.6 Mjet**, 12/13, 54.730 km, gris foncé mét., set suppl. de pneus hiver sur jantes acier, ABS, CD, ja, airb., clim., vé, ESP, vc, da, 1ère main, 10.500.- à disc., Tel. 621455918

Recherche/Suche

KAUFE ALLE FIAT, Bj. '08-'21, auch Unfall. Geöffnet bis 21.00 Uhr, Tel. +4968681500

FORD

■ **Camping-Car**, 12/18, 29.000 km, blanc, CHAUSSON 530 Flash, 6m, 125kW, Pneus hiver, Dormir: 4 personnes, Salon: 6 personnes, Marquise, Cuisine avec microonde, WC, Douche, Boiler élect./gaz, TV avec antenne SAT automatique, 42.000.- à disc., Tel. 691305849

■ **Fiesta**, '96, 196.000 km, 1.300.-, Tel. 691159600

☑ **Ford Fiesta MK7 2011, 97 CV**, 6/11, 169.500 km, gris mét., CT VIERGE JUSQU'AU 26.09.2022! Ford Fiesta MK7 de 2011, moteur Duratec de 1.4L 97 cv. Le véhicule est bien entretenu, idéal en 1e ou 2e voiture (jeune conducteur). Visites possibles, contactez moi, 5.100.- à disc., Tel. 621592636

☑ **Mondeo 2.0 SI RS Citrine Yellow 1/400 ex.**, 02/94, 173.500 km, jaune, produit à 400 exemplaires, 136 CV, reste moins de 50 exemplaires en Europe. Couleur origine, pas de tuning. Kit Rs origine. Pour collectionneur, ABS, ABS, ja, vé, vc, sièges él., to, anti-dém., 2.750.- à disc., Tel. +32487610102

Recherche/Suche

☑ Photo disponible sur luxbazar.lu



Mustang, privé ch. Ford Mustang Fastback ou Cabriolet, années 1964 1/2 - 1968, en bon état, carrosserie et mécanique, paie cash, Tel. 661200859

HONDA

KAUFE ALLE HONDA Bj. '02-'21 auch Unfall 0049 68 68 15 00

KAUFE ALLE HONDA Bj. '02-'21, auch Unfall. Geöffnet bis 21.00 Uhr, Tel. +4968681500

Young timer, 8/88, 90.000 km, rouge, état origine, très bon état avec faible kilométrage, 10.000.- fixe, Tel. 621833754

HYUNDAI

KAUFE ALLE HYUNDAI Bj. '08-'21 auch Unfall 0049 68 68 15 00

IX35, 12/14, 54.000 km, blanc, tr.b.ét., 12.500.- fixe, Tel. 621295302

Santa Fe 2.2 CRDI, 06/09, 125.450 km, blanc, 110 kW, 4 WD, D, nouv. moteur depuis 69.377 km, 5 portes, Pioneer HDD-AVI, non-fumeur, to, alarme, 7.200.- fixe, Tel. 621234090

Recherche/Suche

KAUFE ALLE HYUNDAI Bj. '08-'21, auch Unfall. Geöffnet bis 21.00 Uhr, Tel. +4968681500

IVECO

3.5 S 12, 01/08, 250.000 km, blanc, grande révision faite plus distribution compl. embrayage, contrôle technique ok 06/22, pneus 4 saisons, 7.900.- fixe, Tel. 621217452

JAGUAR



Jaguar XE R-sport 180 ch, 08/16, 84.000 km, blanc, full option, ABS, ja, ja, airb., clim., vé, ESP, vc, sièges él., alarme, to, odb, to, to, anti-dém., da, GPS, Xénon, 19.500.- à disc., Tel. 691127739

JEEP



Jeep Wrangler JK Sahara Unlimited, 03/11, 156.000 km, gris mét., nouveaux pneus, att.-rem., dual top (hard), 24.000.- à disc., Tel. 621145917

Renegade Executive, 12/19, 8.578 km, gris foncé mét., ABS, ja, airb., clim., vé, ESP, vc, attelage, to, odb, anti-dém., da, GPS, Xénon, 1ère main, garantie oui, 24.500.- à disc., Tel. 621267421

Rech. Jeep Willys MB, ou Ford gpw. état indiffér. même épaves, également pièces de jeep, faire offre, Tel. +33680425677

Recherche/Suche

LEXUS



RX 450h Style Edition 4x4, 02/14, 68.000 km, blanc mét., intér. cuir noir, climatisation 2 zones, non-accidenté, essence/hybride, volant MF, commande vocale, blanc pearl, intérieur noir, etc, 29.500.- à disc., Tel. 691591406 ou 691650458

MAZDA

KAUFE ALLE MAZDA Bj. '06-'21 auch Unfall 0049 68 68 15 00

Recherche/Suche

KAUFE ALLE MAZDA Bj. '06-'21, auch Unfall. Geöffnet bis 21.00 Uhr, Tel. +4968681500

MERCEDES

KAUFE ALLE MERCEDES Bj. '80-'21 auch Unfall 0049 68 68 15 00

406D 3.5T Kipper 2.2 D, 04/74, 158.000 km, bleu, 44kW, 25.-Jahres Steuer + Oldtimer Versicherung, 3-Seiten Kipper, ohne Garantie, seit '00 abgemeldet, gegen Gebot, weitere Info nur per E-mail möglich, bitte SMS mit E-mail Adresse senden, 1.800.-, Tel. 691166875

B200 CDI sport. Full option, 11/08, 193.000 km, gris mét., pack sport, GPS intégré, tr.b.ét., non fumeur, ABS, CD, ja, airb., clim., vé, ESP, vc, Xénon, GPS, da, odb, attelage, full opt., 5.000.- à disc., Tel. 661231427

CLK270 CDI, 06/05, 254.200 km, noir mét., intér. cuir gris, ABS, CD, ja, airb., odb, clim., anti-dém., vé, da, ESP, vc, Xénon, GPS Europe av. radar mobile et fixe, CT ok, prête à la vente, 6.800.- à disc., Tel. +33667377466

CLS 350 CDI 4-Matic Sh. Break, 10/14, 33.600 km, rouge mét., intér. cuir noir, 1re main, ABS, attelage jamais servi, CD, alarme, ja, to, airb., odb, clim., anti-dém., vé, da, ESP, GPS, vc, Xénon, sièges él., CT ok vierge, ttes opts, non-accidentée, liste options sur demande, 32.500.- à disc., Tel. 621220235

E200, '04, 210.000 km, noir mét., intér. noir, ct ok, tr.b.ét., ttes options, 3.500.-, Tel. 661465116

E200 Cdi, 05/10, 282.097 km, noir, Bluetooth téléph./audio, radar station. avant/arrière, rég. vitesse, isofix, etc. Non fumeur, jamais accidentée, tr.b.ét., 8.300.- fixe, Tel. 621638210

GLK 350 CDI 4Matic 7G-Tronic, 02/10, 122.500 km, gris mét., intér. noir, ABS, airb., clim., alarme, ESP, attelage, anti carjacking, comm. radio volant, rég. de vit., da, DVD, DPF, int. alu, kit mains libres, ja 19", GPS, odb, radars de recul, phares anti-br., porte-bag., CD, rétros él., sièges él. chauff., fix. sièges enf., TV, vc, vé teintées, Xénon, non fum., 19.000.-, Tel. 621232222

Mercedes Benz 170sd collection, Je mets une vente une 170sd en excellent état intérieur comme extérieur. Rien à prévoir sur le véhicule, elle a été restaurée entièrement par un expert. Un exemple très rare dans le monde dans cet état, 49.000.- à disc., Tel. 66155989

Sprinter 315, 08/07, 185.500 km, peinture complète neuve, carrosserie surélevée, intérieur très propre, non fumeur, boîte man. 6 rapports, attelage. Convient parfaitement à nouvelle entreprise, 9.000.- à disc., Tel. 661355854

Recherche/Suche

KAUFE ALLE MERCEDES Bj. '80-'21, auch Unfall. Geöffnet bis 21.00 Uhr, Tel. +4968681500

ML 250 ou 350 CDI, je cherche max., 12.000.-, Tel. 691130273

MINI

KAUFE ALLE MINI Bj. '70-'21 auch Unfall 0049 68 68 15 00



Cooper, 03/04, 160.000 km, bleu mét., ABS, CD, ja, airb., clim., vé, ESP, vc, alarme, odb, anti-dém., da, 4.000.- à disc., Tel. 621 494 9

Cooper Diesel autom., 04/08, 174.000 km, vert mét., 7.000.- à disc., Tel. 621252002

Countryman ess. 1.6, '13, clim., vc, vé, r-CD, GPS, carnet, ct ok 07/22, 7.500.-, Tel. 621778735

Recherche/Suche

KAUFE ALLE MINI Bj. '70-'21, auch Unfall. Geöffnet bis 21.00 Uhr, Tel. +4968681500

MITSUBISHI

KAUFE ALLE MITSUBISHI Bj. '04-'21 auch Unfall 0049 68 68 15 00

KAUFE ALLE MITSUBISHI Bj. '04-'21, auch Unfall. Geöffnet bis 21.00 Uhr, Tel. +4968681500

NISSAN

KAUFE ALLE NISSAN Bj. '04-'21 auch Unfall 0049 68 68 15 00

Recherche/Suche

KAUFE ALLE NISSAN Bj. '04-'21, auch Unfall. Geöffnet bis 21.00 Uhr, Tel. +4968681500

OPEL

KAUFE ALLE OPEL Bj. '06-'21 auch Unfall 0049 68 68 15 00

Corsa 5 portes, 3/01, 195.900 km, vert mét., 4 jantes Alu av. pneus d'été (2 neufs) 4 jantes Acier av. pneus d'hiver (neufs), CT valable jusqu'au 18.09.2022, 1.950.- à disc., Tel. 327134



Meriva 1.7 Cdti, 12/04, 265.000 km, bleu mét., Moteur démarre très bien. Pièces neuves: embrayage, berceau avant, bras de suspension avant droit. A réparer: Butée de embrayage, batterie. Dernier CT 01/21 vierge. A venir enlever avec une remorque, 650.- à disc., Tel. 621640270

■ **Opel Corsa**, '18, 7.900 km, gris mét., intér. gris, ABS, carnet d'entretien, CD, clim., vé, GPS, vc, ESP, 1ère main, alarme, odb, anti-dém., da, 8.500.- à disc., Tel. +33382522978 ou 661217213

☑ **X Innovation 1.4 Turbo**, 11/17, blanc, manuelle 6 Start, ABS, ja, airb., clim., vé, alarme, GPS, 1ère main, 18.500.- fixe, Tel. 691642563

Recherche/Suche

■ **Ach. Corsa A**, (1982-92) même accid., Tel. 621355120

KAUFE ALLE OPEL Bj. '06-'21, auch Unfall. Geöffnet bis 21.00 Uhr, Tel. +4968681500

PEUGEOT

KAUFE ALLE PEUGEOT Bj. '06-'21 auch Unfall 0049 68 68 15 00

■ **2x 306 Cabrio 1.6**, '94, 178.000 km, + grd lot de pièces de rechange neuves, 1x coul. rouge: 178.000km de 1995, CT ok 5/22, pneus, freins neufs, autom., 74 kW, essence, 1x coul. verte: 1994, 178.000km, 1.6, 74 kW, autom. essence, 2.600.-, Tel. 621512727 ou 26510058

☑ **306**, '03, 100.000 km, avec Hardtop + roues hiver ja, 4.500.-, Tel. 621241832

■ **5008 GT LINE**, 10/07, 95.000 km, gris foncé mét., Tel. 621540446

☑ **5008 GT LINE BLUE Hdi 150ch**, 07/17, 133.000 km, blanc mét., Voiture jamais accidentée, toujours entretenue chez Peugeot, dernier entretien mars 2021, très nombreuses options. Quelques éraflures sur l'avant gauche (vraiment discrètes), autres photos sur demande, 19.500.- à disc., Tel. 691542371

☑ **GTI 1.9 88KW**, 3/89, 159 km, rouge, La voiture est dans un très bon état d'origine, pas de rouille, pas de bosses ni d'accidents, 17.800.- à disc., Tel. 23620431

Recherche/Suche

☑ **AEREN PEUGEOT KAAFFEN MIR**, Tel. 512391 ou 621263252

KAUFE ALLE PEUGEOT Bj. '06-'21, auch Unfall. Geöffnet bis 21.00 Uhr, Tel. +4968681500

PORSCHE

KAUFE ALLE PORSCHE Bj. '50-'21 auch Unfall 0049 68 68 15 00



☑ **Macan S 3.0 Diesel**, état magnifique, toutes options sauf t.o., cuir noir mémoires etc., dernière révision faite à 53.850 km (3.000.-), carnet à jour, CT vierge, 52.000.- à disc., Tel. +33652387495

☑ **Phase 2 diesel V6 240ch tbé**, 03/09, 163.000 km, noir mét., intérieur cuir beige tbé, jantes 20 pouces, pas de régulateur/ limiteur, pas de toit ouvrant, volant et sièges avant chauffant, batterie neuve, entretien à jour, reprise/ échange possible, garantie non, 19.990.- à disc., Tel. +33623628851

☑ **V. Porsche 997 Turbo. Noir**, 9/06, 158.000 km, noir, V. Porsche Turbo a cause de manque de temps et d'autres projets. Nouveaux Pneus (1500km), nouveaux Turbo (en 2021). Pas d'urgence pour vendre la voiture, 53.000.- à disc., Tel. 621389344

Recherche/Suche

☑ **993**, ch. 993 Cabriolet ou Targa, en tr. b. ét. carrosserie et mécanique, pas plus que 180.000 km, soignée et revisée, paie cash, Tel. 661200859

KAUFE ALLE PORSCHE Bj. '50-'21, auch Unfall. Geöffnet bis 21.00 Uhr, Tel. +4968681500

RENAULT

KAUFE ALLE RENAULT Bj. '06-'21 auch Unfall 0049 68 68 15 00



☑ **Laguna 2**, 4/02, 239.000 km, gris, Embrayage bloqué en 1ère. Pneus 4 saisons neufs. Vendu en l'état sans aucune garantie de fonctionnement sans contrôle technique (- de 6 mois) pour pièces. , 900.- à disc., Tel. +33367794680

☑ **Modus en l'état**, 10/07, 150.100 km, noir, batterie neuve changée en juillet 2021, 2.500.- à disc., Tel. +33658249226

☑ **Renault CLIO Citadines**, 05/14, 105.000 km, gris, IV 1.5 DCI 75 BUSINESS ECO2 95G Dimensions Nombre de places :5Empattement :2,59 mPoids à vide :1071 kgVolume de coffre :300 L (Volume max 1146 L)60 L400 LConso , 5.500.- fixe, Tel. VENTELOU



☑ **Twingo 1.5 DCI 55 kW**, 03/12, 66.666 km, blanc, CD, airb., odb, clim., tempomat, vé, da, vc, état neuf, nouv. rév. et 4 pneus, tr. soignée, 7.499.- à disc., Tel. 691421510

Recherche/Suche

☑ **AEREN RENAULT KAAFFEN MIR**, Tel. 512391 ou 621263252

KAUFE ALLE RENAULT Bj. '06-'21, auch Unfall. Geöffnet bis 21.00 Uhr, Tel. +4968681500

SEAT

KAUFE ALLE SEAT Bj. '05-'21 auch Unfall 0049 68 68 15 00

■ **Seat Leon ST FR**, 3/15, 90.500 km, bleu mét., Révisions à jour, Pneus hiver et jantes alu inclus. Voiture en bon état, 14.800.- à disc., Tel. 691100301



☑ **Seat Leon ST FR**, 03/15, 90.500 km, bleu mét., Voiture en bon état. Révisions à jour, Pneus hiver sur jantes alu inclus, ABS, CD, ja, airb., clim., ESP, vc, alarme, odb, anti-dém., da, GPS, Xénon, 14.800.- à disc., Tel. 691100301

Recherche/Suche

KAUFE ALLE SEAT Bj. '05-'21, auch Unfall. Geöffnet bis 21.00 Uhr, Tel. +4968681500

SKODA

KAUFE ALLE SKODA Bj. '06-'21 auch Unfall 0049 68 68 15 00

■ **Octavia Break 1.6 TDi**, familiale, économique, attache-remorque, volant cuir MF, ABS, CD, ja, airb., vé, ESP, vc, attelage, alarme, odb, da controle tech ok bis 26.8.22, 6.700.- fixe, Tel. 691500669

☑ **Roomster 1.9 TDi**, '09, 180.000 km, 105 CV, ABS, attelage, CD, alarme, 4 airb., clim., ve, da, vc, ct ok vierge, jantes avec pneus été, jantes avec pneus hiver, tr.b.ét., 2.850.- à disc., Tel. 691884014



☑ **Superb Elegance Break 2.0 TDI 140PS**, 01/13, 176.000 km, gris foncé mét., 2-Zonen-Klimaautomatik, Armlehne, Einparkhilfe hinten, Alufelgen 17", Sitzheizung vorn, elektrische Vordersitze, getönte Scheiben, innen Leder/Alcantara, Revisionsheft, unfallfrei, sehr guter Zust., 12.500.- fixe, Tel. 691813163

Recherche/Suche

KAUFE ALLE SKODA Bj. '06-'21, auch Unfall. Geöffnet bis 21.00 Uhr, Tel. +4968681500

SMART



☑ **Smart pour pièces détachées**, 1/01, 195.000 km, noir, Voiture pour pièces détachées (06/2002), problème moteur, roule mais s'arrête en cas de surchauffe. Pas sérieux s'abstenir, 375.- à disc., Tel. 621757299

SUBARU

☑ **Legacy 4x4 Erdgas + Benzin**, 02/99, 190.000 km, vert, intér. gris, ABS, Ahk, Alufelgen, Airb., el. Fh, GPS, Zv, Blechschaden hinten links, KM-Anzeige defekt, Tages Kilometeranzeige ok, fahrbereites Bastlerfahrzeug mit neuer Kupplung, abgemeldet seit 2015, lux. Zulassung, Oldtimerversicherung, gegen Sofortkauf oder gegen Höchstgebot, 999.- à disc., Tel. +4915778847917

SUZUKI

KAUFE ALLE JIMNY / VITARA auch Unfall 0049 68 68 15 00

Recherche/Suche

KAUFE ALLE JIMNY / VITARA, auch Unfall. Geöffnet bis 21.00 Uhr, Tel. +4968681500

TOYOTA

KAUFE ALLE TOYOTA
Bj. '80-'21 auch Unfall 0049 68 68 15 00

CH-R Hybride 122ch, 04/18, 47.000 km, beige mét., le haut de gamme de la série hybride, modèle Collection, cuir bi ton grege, sono Jbl avec caisson de basse, jantes 18", immatriculé France. Pas de vente aux marchands, 20.900.- à disc., Tel. +33623628851

Recherche/Suche

KAUFE ALLE TOYOTA, Bj. '80-'21, auch Unfall. Geöffnet bis 21.00 Uhr, Tel. +4968681500

TRIUMPH

Recherche/Suche

Cherche Spitfire, ou autre modèle, sans moteur ou problème moteur, avec papier, Tel. 691620080

VOLKSWAGEN

KAUFE ALLE VW
Bj. '05-'21 auch Unfall 0049 68 68 15 00



2.0 TSI 280 PS DSG, 11/18, 41.000 km, gris mét., R-Line Interieur et extérieur, sièges sports cuir, grand navi, tableau de bord digital, 19' jantes alu, et beaucoup d'autres options, garantie Non, 28.900.- à disc., Tel. 621210718

Eos, 04/12, 134.000 km, blanc mét., intér. noir, 1ère main, ABS, CD, alarme, ja, to, airb., odb, clim., anti-dém., vé, da, GPS, vc, sièges él., CT ok vierge, huile boîte DSG remplacé en 08/20, révisions suivant carnet d'entretien effectués au garage ok, 13.000.- à disc., Tel. 621145117

Golf 1.6, 07/07, 140.600 km, rouge mét., 5 portes, CT valable 07/22, carnet d'entretien complet VW, dernier entretien fait août 2021, vitres élec, rétros élec., Isofix, clim. autom., roues hiver et été, 4.900.- à disc., Tel. 621264861

Golf 4 cabrio, '00, 111.000 km, bleu mét., CD, ja, vc, da, 2.600.- à disc., Tel. 621252002

Golf III 1.6 101 CV, 05/97, 86.350 km, gris, 5portes, refaite techniquement en 2019, fact. à l'appui. Nouv. radio CD/Usb/bluetooth. 2 sets de jantes avec pneus été et hiver, set de pneus été, 4.500.- à disc., Tel. 621543535

Passat, 12/04, 270.000 km, bleu, intér. gris, ABS, ja, airb., odb, clim., vé, da, vc, porte-bagages, CT ok, tr.b.ét. gén., jamais accidentée, batterie neuve, 2.600.- à disc., Tel. 621405048

Passat 1.9 tdi, 4/04, 270.000 km, gris foncé mét., 131cv, 6 vitesses, ABS, airb., clim., vé, ESP, vc, da, alarme, 1.900.- fixe, Tel. 691948504

Passat Break 1.9tdi 131cv, 3/04, 270.000 km, gris foncé mét., 6 vitesses, Attache remorque, C.t 03.2022, 1.900.- à disc., Tel. 691948504

Polo 1.9 TDI Goal, 11/06, 220.726 km, noir mét., 74 kW / 100 Ch., ABS, CD, ja, airb., clim., vé, vc, alarme, da, GPS, Xénon, 1ère main, 1.500.- fixe, Tel. +33755200626

Transporter, '06, 178.000 km, blanc, intér. gris, clim., vé, CT ok, kit abt homologué, 9.500.- à disc., Tel. 621145117

VW Passat RLine, 3/14, 717.200 km, blanc mét., CT Valable : 23/06/2022, plaquettes et disques avant/arriere à changer fourni avec, Prévoir plaque d'immatriculation cause plaques personnelles, Pneus 4 Saisons, 17.000.- à disc., Tel. 691106835

VW T4 Bus Caravelle 57kW 2,4L Diesel, 04/95, 340.000 km, bleu, Gepflegter VW T4 Caravelle, mit 8 Sitzplätzen, 2,4L Diesel Motor. Der Bus fährt einwandfrei und hat uns noch nie Probleme bereitet. Gerne selber ein Bild davon machen. , 6.000.- à disc., Tel. 661339733

VW UP 44KW, 3 portes, état neuf, véhicule ayant peu roulé et en super état, airb., vé, vc, da, 1ère main, 6.200.- à disc., Tel. 661425177

Recherche/Suche

AERENGOLF+POLO KAAFFEN MIR Tel. 512391 ou 621263252

KAUFE ALLE VW, Bj. 05-'21, auch Unfall. Geöffnet bis 21 Uhr, Tel. +4968681500

VOLVO

KAUFE ALLE VOLVO
Bj. '04-'21 auch Unfall 0049 68 68 15 00



S60 2.4 essence, 03/05, 119.000 km, gris foncé mét., cuir, sièges chauff., carnet Volvo, CT 08/22, 7.500.- fixe, Tel. 691611527

V40 D2 120ch, 02/17, 132.000 km, bleu mét., kit R-Design, semi cuir, xénon, full LED, chauff. de stat., beauc. d'options, jantes avec pneus hiver et jantes été. Révision faite le 27.08.21, voiture sans bosses et non fumeur, airb., vc, ESP, GPS, Xénon, 1ère main, sièges él., da, vé, clim., odb, CD, ABS, ja, 13.000.- à disc., Tel. 691338107

XC90 D, 06/06, 98.000 km, beige mét., 185 CV, 1e main, carnet d'entret. complet Volvo, freins av. et arr. neufs, CT ok 07/22, xenon, Standheizung, tr.b.ét. int. et ext., 13.800.- fixe, Tel. 621137382

Recherche/Suche

KAUFE ALLE VOLVO Bj. '04-'21, auch Unfall. Geöffnet bis 21.00 Uhr, Tel. +4968681500

**Andere Marken
AUTRES MARQUES**



Autorecyclage Fers et Métaux Schiltz, Achète voitures, ferrailles au prix le plus haut, Tel. 621165221

DKW AUTO UNION Schnellaster F800/3, 04/57, 77.600 km, bleu, der 64 jährige Wagen hat fast 50 Jahre in einer trockenen Garage gestanden, weshalb er so hervorragend in Schuß geblieben ist, 20.000.- à disc., Tel. +49172711344

Windschutz für Wohnmobil, aufblasbarer Windschutz Campa Air 3, war 3mal gebraucht, Neupreis 300.-, Verlaufspreis 250.-, Thule Seitenteil mit fenster und Stangen, 150.- fixe, Tel. 349101

**Wohnwagen
CARAVANES**

Caravane résidentiel, Caravane résidentiel doit partir du camping, se trouve aux camping cosmos a middelkerke, 3.000.- fixe, Tel. 661147356

**Anhänger
REMORQUES**



Brenderup 2300S, pma: 1.300 kg, caisse en acier galvanisé 3 x 1,5 x 0,4 m grillage 0,6 m, balançable pour chargement moto, etc., peu utilisée, excellent état, 1.- fixe, Tel. 691295053

Militaire NVA OFF Road, voir fotos; Anhänger NVA militär. off road, siehe fotos, 1.100.- à disc., Tel. 661320018

Pferdeanhänger, Marquardt Exclusiv 2000 (Aluminium-Aufbau mit Polyesterhaube), Top-Zustand, 5.000.- à disc., Tel. 621141370 nachmittags

Remorque 500 ou 750kg, remorque construite le 13/09, jamais utilisée. D'autre model possible. 201x125x32 bâche 80, garantie 1 an, 959.- fixe, Tel. +32496825404

Remorque max. 750 kg, avec accessoires, bon état, 299.- à disc., Tel. 492255

Tracteur, Tracteur Kramer kl 200, 2.400.- à disc., Tel. 621794536

CABRIOLET

KAUFE ALLE CABRIO
Bj. '02-'21 auch Unfall 0049 68 68 15 00

Peugeot 2x 306 Cabrio 1.6, '94, 178.000 km, + grd lot de pièces de rechange neuves, 1x coul. rouge: 178.000km de 1995, CT ok 5/22, pneus, freins neufs, autom., 74 kW, essence, 1x coul. verte: 1994, 178.000km, 1.6, 74 kW, autom. essence, 2.600.-, Tel. 621512727 ou 26510058

Peugeot 306, '03, 100.000 km, avec Hardtop + roues hiver ja, 4.500.-, Tel. 621241832

Volkswagen Eos, 04/12, 134.000 km, blanc mét., intér. noir, 1ère main, ABS, CD, alarme, ja, to, airb., odb, clim., anti-dém., vé, da, GPS, vc, sièges él., CT ok vierge, huile boîte DSG remplacé en 08/20, révisions suivant carnet d'entretien effectués au garage ok, 13.000.- à disc., Tel. 621145117

Recherche/Suche

Audi KAUFE ALLE CABRIO, Bj. '02-'21, auch Unfall. Geöffnet bis 21.00 Uhr, Tel. +4968681500

**Geländewagen
TOUT TERRAIN**

KAUFE ALLE 4x4
Bj. '90-'21 auch Unfall 0049 68 68 15 00

Recherche/Suche

Jeep KAUFE ALLE 4x4, Bj. '90-'21, auch Unfall. Geöffnet bis 21 Uhr, Tel. +4968681500

**Lieferwagen
UTILITAIRE**

Volkswagen Transporter, '06, 178.000 km, blanc, intér. gris, clim., vé, CT ok, kit abt homologué, 9.500.- à disc., Tel. 621145117

**Oldtimer
COLLECTION**

Fiat 500, '65, 5.700.-, Tel. 691305911

Mercedes 406D 3.5T Kipper 2.2 D, 04/74, 158.000 km, bleu, 44kW, 25.- Jahres Steuer + Oldtimer Versicherung, 3-Seiten Kipper, ohne Garantie, seit '00 abgemeldet, gegen Gebot, weitere Info nur per E-mail möglich, bitte SMS mit E-mail Adresse senden, 1.800.-, Tel. 691166875

CAMPING-CAR

KAUFE ALLE WOHNMOBILE
ZU HÖCHSTPREISEN 0049 68 68 15 00

KAUFE ALLE WOHNMOBILE
ZU HÖCHSTPREISEN 0049 68 68 15 00

■ **Windschutz für Wohnmobil**, aufblasbarer Windschutz Campa Air 3, war 3mal gebraucht, Neupreis 300.-, Verlaufspreis 250.-, Thule Seitenteil mit fenster und Stangen, 150.- fixe, Tel. 349101

■ **Ch. camping-car type "fourgon" b.ét.**, CT ok, peu importe l'année et nbre de Km, faire offre, Tel. +32473477311

KAUFE ALLE WOHNMOBILE, ZU HÖCHSTPREISEN. Geöffnet bis 21.00 Uhr, Tel. +4968681500

Nutzfahrzeuge
VÉHICULE INDUSTRIEL

☑ **Bobcat 753 2.5 Diesel Tonnen**, '99, Bordcomputer, 4x4 Allradantrieb, ca. 2.000 Betriebsstunden, an Meistbietenden abzugeben! Bitte Emailadresse per SMS für weitere Infos, 10.000.-, Tel. 691706366

☑ **Camion Fourgon Iveco Eurocargo**, 12/07, 140.000 km, jaune, Euro5, 1re main, tous entretiens dealer Iveco, 12 to. caisse long.: 7500 larg.: 2400 haut. 2500 volume: 45 m3, CT vierge, parf. ét., couchette cabine avec Webasto, gros haillon 1500 kg av. télécde porte large latérale droite, toit translucide, idéal pour prépa transport voiture de course, 9.900.-, Tel. +32497530550

■ **Minipelle**, '98, Pel-Job EB200, 5,072 St., 1.875 kg, neue Gummiketten, 10.500.-, Tel. 621193374



Jantes et Pneus

13"
JANTES ET PNEUS

☑ **4 pneus**, Weatherproof toutes saisons Nokian 175/70/R13 T82 neufs, Pétange, possibilité déplacement chez vous +/-50km, 220.-, Tel. 691886705

14"
JANTES ET PNEUS

☑ **4 jantes 4 pneus été 165/70R14**, , 100.- fixe, Tel. 621495462

☑ **4 jantes BMW**, orig. BMW Oldtimer, Leichtmetall Felgen in Alpina-Optik 6, 5x14 ET25 5x120 Teilenummer 1118282 passend für E3, E9, E12, E21, E23, E24, E28, B7, B9, 400.-, Tel. 621769124

■ **4 pneu hiver avec jantes en acier**, 5 trous dans la jante, 185/60/14, 180.- à disc., Tel. 691496135

■ **4 pneu hiver GoodYear**, 4 saisons, 175/65/14, année 2019, 80.-, Tel. 691660095

☑ **4 pneus été av. jantes**, Michelin Energy 185/65/R14, 80.-, Tel. 691654625

■ **4 pneus été Nexen**, 175/65 R14 86T, tout neufs, 0 km, 100.-, Tel. 621495565

■ **4 pneus hiver Michelin**, avec jantes acier pour twingo, 175/14, 150.-, Tel. 621786046

☑ **Jantes alu avec pneus été**, 185/60 R14, jantes orig. pour VW Polo 9N 2000-2010, avec pneus été tout neufs, roulés -300km, 250.- fixe, Tel. 691631971

☑ **Pneus d'hiver**, sans jantes, encore en bon état, achetés en 2018, utilisés sur une Hyundai i10, référence : 175/65 R14, 150.- à disc., Tel. 691700340

■ **PNEUS PLUIE MICHELIN 175/65 R 14**, 4 pneus pluie Michelin X Green, état 95 % ok. A enlever à Martelange, , 40.- fixe, Tel. 621380230

■ **PNEUS PLUIE UNIROYAL 185/65 R 14 H**, 4 pneus pluie Uniroyal, état 95 % ok. A enlever à Martelange, , 40.- fixe, Tel. 621380230

15"
JANTES ET PNEUS

☑ **1 jante VW Speedline**, 6.5x15ET43, 15.- fixe, Tel. 691611527

■ **1 Reifen Michelin MXV2**, neu, 205/65 R15 91V, 45.-, Tel. 661111004

■ **2 pneus été**, GoodYear 195/65/15, 6 mm de gomme, tr.b.ét., 35.- à disc., Tel. 691884014

■ **2 pneus été**, Yokohama 175/65/15/84H, 7mm, 40.-, Tel. 691407080

■ **2 pneus été Continental**, 185/60 R15, 50.-, Tel. 661100876

■ **2 Reifen Michelin Energy**, 205/60 R15 91H auf exklusiv Alufelgen für Citroën XM und P605, 120.-, Tel. 661111004

■ **4 ja Audi A4 avec pneus**, été, bon ét., 6mm, 200.- à disc., Tel. 358090



■ **4 jantes 15" pour BMW E36**, hiver avec enjoliveurs 15H2, 5 trous, 55.-, Tel. 661726351

■ **4 jantes acier**, avec pneus hiver, 185/65 R15, pour Peugeot 207, 150.-, Tel. 621778735

■ **4 jantes acier**, Audi, VW, Seat 15/6J, 60.-, Tel. 691407080

☑ **4 jantes alu a 4 trous avec pneus**, 195/45/15 pour Volvo ça va pour la V40 et S40, tr.b.ét., 70.- à disc., Tel. 691884014

■ **4 jantes alu orig. pour Audi A3**, '03-'13, entr. 5x112, 6Jx15H2F47, aussi pour VW, Seat, Skoda, 70.-, Tel. 621778735

☑ **4 Jantes Alu Proline**, 5 trous, pour Audi 1, très bon état, 90.- à disc., Tel. 691817056



■ **4 jantes orig Skoda Fabia**, 6J15H2 ET43, très propres, aussi pour VW, Seat. Voir photo pour les références, 140.- à disc., Tel. 691500669

■ **4 jantes tôle avec pneus**, ET27, 6J15H2M, 4 trous, pneus en mauvais état, pour Peugeot ou autre, 110.-, Tel. 621749306

☑ **4 jtes orig Opel GM**, 6,5 x 15, 16.- fixe, Tel. 691611527

■ **4 pneus continental d'été**, etat neuf, 165/60/R15 77H, 120.-, Tel. 551065

☑ **4 pneus été**, Bridgestone Turanza Eco enliten, 185 /65 R15, pratiquement neufs (1000 km parcourus) DOT 1420, 100.- fixe, Tel. 661707050

☑ **4 pneus été**, Hankook Optimo 185/65 R15 88H, peu usées, tr.b.ét., 100.-, Tel. 621523352

■ **4 pneus été avec jantes alu**, Marshal 195/55 R15 pour VW Polo, 80.-, Tel. 621234004

■ **4 pneus Goodyear Vector 4 seasons**, 195/55 R16, 7-8mm, 150.- à disc., Tel. 691653060

■ **4 pneus hiver**, Hankook 165/65R15 tout neufs sur jtes acier 4 trous, 250.-, Tel. 691318791

■ **4 pneus hiver Goodyear UG6**, avec jantes acier, 195/65 R15, 6Jx15H2 ET47 + 4 enjoliveurs pour VW orig., 170.-, Tel. 621778182

■ **4 Reifen Conti-Ecocontact 5**, 165/60 R15 77H, 20km gelaufen, 200.- à disc., Tel. 621235264

■ **4 Reifen Michelin Energy**, 205/60 R15 91V auf exklusiv Alufelgen für Citroën XM und P605, 240.-, Tel. 661111004

☑ **4 roues compl. hiver**, 185/55 R15 82H, peu servies, 1.200 km, état neuf, 99.-, Tel. +33382255928

■ **4 roues complètes hiver**, sur jtes tôle, 5 trous, sur pneus Continental 185/60/R15, orig. VW polo, util. 1 hiver, le lot, 220.-, Tel. +33647266111

☑ **4 roues hiver**, pneus GoodYear UG8 185/60/15, tr.b.ét., sur jtes acier p. VW Polo à partir de 2010 ou autre voiture, 250.-, Tel. 691332059

■ **8 pneus d'occasions avec jantes**, 175/65 R15 pneus été et pneus hiver avec jantes alu 195/65 R15, roulés 1 saison + 4 calles pour élargisseur de roues, boîte orig., 5x100 épaisseur 35mm + boîte écrous + filtre à air, pour VW Golf IV, 300.- fixe, Tel. 691504781

■ **Jantes acier + pneus hiver**, pour Toyota Aygo, Pneus Semperit Master Grip 2 En 165/60 R15 77T M+S, jantes acier En 4, 5J x 15 ET 35, très peu util., 200.-, Tel. 691147304

☑ **Jantes Acier 15 VW av pneus été 195**, Jantes acier 15 pouces avec pneus été Continental, profil 4 mm, provient de Golf VII , 80.- fixe, Tel. 691294036

☑ **Jantes alu AEZ 15" 4x100**, avec pneus été 195/50 R15 pour VW, Mazda, Opel Renault, jantes: 7J ET38 alésage 60, 1 avec bague de centrage 54,1 et 57,1, 220.-, Tel. +3263385669

☑ **Pneus été**, Dunlop 185/60/15 sur jtes acier, 120.-, Tel. 621780744

■ **Pneus été Kleber 185/65 R15 88T**, quasi neufs, usure 3.000km, 120.-, Tel. 621147663

☑ **Pneus été orig. BMW 5**, Pirelli 16" sur jantes alu, tr.b.ét., dans l'emballage, 240.-, Tel. 621255502



■ **Roues d'hiver jantes alu**, 6.5Jx15H2 KBA48912 4/108/65. 1pneus d'hiver GY Ultragrip9 205/65R15 profondeur 6mm, 250.- à disc., Tel. 859428

☑ **Roues hiver pour Honda Accord Civic**, origine Honda, écrous compris, 6x15 ET 55 5x114,3 pneus Good Year Vector 4 Seasons Gen 2 M+S 195/65 R15 91H, profil 6,5 mm, DOT 2915, 120.- à disc., Tel. 691301276

■ **Winterreifen**, Vredestein 195/70R15C M-S, 1.000 km, 200.-, Tel. 621220340

16"
JANTES ET PNEUS

■ **1 pneu été**, b. ét., sans jante, Goodyear Efficientgrip, 205/55 R16 91V, région à Florange, 30.-, Tel. 691332059

■ **2 pneus été Hankook**, 205/45 R16 83V, 50.-, Tel. 661100876

■ **2 pneus hiver Bridgestone**, 235/60 R16 100H, 6mm, 100.-, Tel. 691407080

■ **2 pneus hiver Hankook**, 205/50 R16 91H, 6 mm, 80.-, Tel. 691407080

■ **2 pneus hiver Michelin**, 195/55 R16 87T, 6mm, 80.-, Tel. 691407080

■ **2 pneus Michelin**, 205/55 R16 91H, 50.-, Tel. +33382568301

☑ **2 pneus Michelin Agilis Camping M+S**, 225/75 R16CP, 7,5 mm, Index 116, 245.- à disc., Tel. 621234904

☑ **4 jantes 16" pour Jaguar S et X**, avec pneus hiver 205/60 R16 96H, 160.- à disc., Tel. 621268445

■ **4 jantes acier**, 20.-, Tel. 621810361

☑ **4 jantes acier**, pour Opel ET 41, avec pneus hiver Hankook 215/60 R16, profil 8.38, de 2018, possibilité d'avoir les jantes ou pneus séparés, 195.- à disc., Tel. 691884014

☑ **4 jantes acier VW Golf VII**, 6x16 et 48 avec pneus hiver Pirelli Winter Cinturato, en 205/55 R16 91H M S, Profil 2x8mm 2x 6mm, pour VW Golf VII avec couvercles orig. VW, 325.- fixe, Tel. 691147304

☑ **4 jantes alu**, avec pneus 4 saisons 215/65/16 p. Audi, VW Golf, b.ét., 110.-, Tel. +32496837724

**ACHÈTE VOITURES D'OCCASIONS ET
VOITURES ACCIDENTÉES**

S.G. Cars

REMORQUAGES TOUTES DISTANCES

Tél.: 31 80 05 Fax: 31 37 09/GSM: 621144920

■ 4 jantes alu ATS Streetwork white, jantes toutes neuves, 7Jx16" BMW 5X120, 275.- fixe, Tel. 691338107

■ 4 jantes alu avec pneus neige, bon état, 215/65 R16, pour Audi Q3, Audi, VW, Seat, Tel. +32496837724

■ 4 jantes alu Dezent RE, 6,5x16,5x100 Golf 4, Polo, ET38 avec pneus été Delinte 205/45/16 87W DOT5019, roulés 500km, état neuf, 400.-, Tel. 621813725

■ 4 jantes alu MB C W204, 7Jx16ET43, orig. Mercedes, tr.b.ét., 195.-, Tel. +496868180644 ou 691663607

■ 4 jantes alu originales Opel Adam, avec pneus hiver Dunlop Winter Sport 5, 195/55 R16 87H, profile 7mm, 6j16ET40 jantes 5 trous, capteurs de pression. Le set se trouve en très bon état, 350.- à disc., Tel. 691265037

■ 4 jantes alu Platin Silber 6.5x16 4 trous, et 4 pneus hiver Continental TS850 FR TL + 16 écrous, pn: 856.-, p.v.: 200, 200.-, Tel. 621408141

■ 4 jantes alu pour BMW, 80.- fixe, Tel. 621725355

■ 4 jantes en acier 16", 5 trous ET 50 pour Seat et VW, tr.b.ét., 55.- à disc., Tel. 691884014

■ 4 pneus été Continental VanContact ECO, 215/65 R16C 106/104T, roulé 2.187 km, 150.-, Tel. 621644277

■ 4 pneus été, sur jantes alu 215/55 R16 97W, tr.b.ét., 160.- à disc., Tel. 691851532

■ 4 pneus été 205/55 R16, 2 Goodyear et 2 Dunlop neufs sur 4 jantes, 165.-, Tel. +33643886931

■ 4 pneus hiver, 215/45/16, année 2019 comme neuf, 180.-, Tel. 691660095



4 pneus hiver Audi A3, Goodyear Ultragrip 9 M+S sur jantes en tôle Taille 205/55/R16 91H Bon profile (7mm) voir photos, utilisés une saison sur une Audi A3 à disc., 350.- à disc., Tel. 621415847

■ 4 pneus hiver Goodyear UG9, sur jtes acier 6 1/2Jx16H2, ET37, 5 trous, 205/16/55 H91, tbét., région Florange, 235.-, Tel. 691332059

■ 4 pneus hiver Michelin, 205/60 R16 92T 5mm, 110.-, Tel. 691407080

■ 4 pneus neufs Michelin Primacy, - ETE - 195 x 55 R16 87W pour Mini ou similaire- état neuf, roulé 150 kms, 150.-, Tel. 661261685

■ 4 roues avec jantes tôle, roues compatibles Citroën, Peugeot 3008/308, DS, Ford Ecosport, Opel Crossland. 7.0x16 4x108 ET25, 90.-, Tel. 621310215

■ 4 roues complètes hiver 16", Goodyear 205/55 R16 91H, utilisés sur Mégane, 200.-, Tel. 621547747

■ 4 roues hiver BMW série 5, 4 jantes alu + 4 pneus hiver M+S Hankook 225/55R16 95H, 20 % d'usure. Urgent, 420.-, Tel. +33636687331

■ Jantes alu & pneus hiver, Goodyear M+S Ultragrip 7, tr.b.ét., 7.0J x 16H2 ET35, jtes nves, 290.-, Tel. 621749306

■ Jantes alu léger Gaspra, 6.5Jx16 p. Volvo V40 (et autres modèles) avec Michelin Pilot HX 205/50 R16 (occasion), 350.-, Tel. 621276446

■ Jantes alu VW, 1 jante alu VW, 6,5 Jx 16H2ET42, légèrement griffées, 20.-, Tel. 26908283

■ Jantes Borbet, pneus hiver Goodyear Ultragrip 8 215/65/16 98T, profil 6.5 mm, peu roulés, 350.-, Tel. +3263400726

■ Jantes originales VW 6.5Jx16 ET50, pour Golf V, VI, VII, Touran, Caddy etc., 210.- fixe, Tel. 691192848

■ Pneu hiver Continental Winter, pour Golf, 200.-, Tel. 621713908

■ Pneus été et jantes aluminium, 2 pneus Turanza et 2 pneus Fulda, 205/55 R16, tr. peu utilisés (150 km), 4 jantes alu, 130.-, Tel. 621473111

■ 4 Pneus hiver sur jantes noires, pour VW Passat, 205/65 R16, tr.b.ét., Tel. 26845160

■ Roues hiver Audi A3, pneus Dunlop hiver 205/55 R16 sur ja Audi A3 5x112, tr.b.ét., 380.-, Tel. 691250701

■ Roues hiver BMW série 5 E60, 4 jantes alu + 4 pneus hiver M+S Hankook 225/55R16 95H, usure 20%, 590.-, Tel. +33623628851

■ Roues hiver pour Porsche 964, Pirelli Sottozero Winter 240 N1, 205/55 et 225/50VR16 avec DOT 2011/2012 sur jantes d'origine modèle 1991, 400.-, Tel. 621151090

17"
JANTES ET PNEUS

■ 1x Felge BMW M Doppelspeiche 194, M Felge 17" Typ. 8.5Jx17"ET37, 80.- à disc., Tel. 691338107

■ 1x pneu été Pirelli P7, Runflat 225/50 17R, roulé 5000km, 50.- fixe, Tel. 691338107

■ 2 pneus 4 saisons, état neuf, 215/55 R17, 70.-, Tel. 621416960



2 pneus Hankook Ventus V12 235/45Z, Hankook Ventus V12 EVO 235/45Z R17 97Y, en bon état, 60.-, Tel. +32494921146

■ 225/55 R17 M+S WinterDunlop 3D-RoF, 4 winter tires with rim (tread depth: 8mm) used on BMW 525 (E91) for only one season, 225/55 R17 M+S Winter Dunlop 3D (Run on Flat), 350.- fixe, Tel. 661764071

■ 4 Brock Alufelgen RC22 Design, schwarz Hörn poliert, 4 Reifen Continental, 245/45 R17 95W, wie neu, 1 Sommer gefahren, 600.-, Tel. 691574741

■ 4 jantes, pour Audi A4, 90.-, Tel. 661631210 ou 661631012



4 jantes + pneus alu orig BMW, jantes style 392 pour BMW série 3 F30, F31 modèle 2014- 2019 avec pneus été Dunlop SP Sport Maxx runflat, 250.-, Tel. 621496564

■ 4 jantes alu, pour Opel ET 41 avec pneus été Goodyear 225/55 R17 de 2018 avec 6.85 de gomme, possib. pneus ou jantes sépar., 375.- à disc., Tel. 691884014

■ 4 jantes alu orig. BMW Sternspeiche 393, pour BMW 3 et BMW 4, Années 2014-2019 F30, F31, F32, F36.. très bon état, 17 pouces, 290.-, Tel. 621776211

■ 4 jantes alu OZ Vela 5 branches, 8x17 ET35 pour Audi, 500.-, Tel. 691114013

■ 4 jantes alu., av. pneus 4 saisons 215/60 R17C, p. VW T6, b.ét., 200.- à disc., Tel. 621148506

■ 4 jantes alu. Audi Q5 4 GA S, + pneus Dunlop SP Winter Sport 3D 235/65/17, DOT 31/16, parfait état, 250.-, Tel. 621500021

■ 4 jantes et pneus quasiment neuf, original Mercedes-Benz, 7x17 ET48,5 et pneus Bridgestone LM32 MO incl. RDKS Sensor, ca. 3.500 km, état neuf, 1.200.-, Tel. 661170430

■ 4 jantes tôle avec pneus hiver, Continental Wintercontact (pneus encore b.ét.) pour VW Sharan ou autre, voir détail, 400.-, Tel. 621749306



4 jtes alu + pneus XC90 Volvo, pneus hiver, jantes 5Jx17, 5 entraxe trous 108mm, 300.-, Tel. 621207937

■ 4 jtes alu avec pneus hiver, 4 jtes alu VW Tiguan 7.0Jx17H2 5x112 ET40 (tr.b.état) pneus hiver Conti TS850P 215/65 R17 99H, 4mm, 300.- fixe, Tel. 621185665

■ 4 jtes alu avec pneus VW Touareg, pneus M+S Michelin, 235/65 R17 108h, 600.-, Tel. 621207937



4 pneus été Michelin Alfa 225/50 R17, avec jantes alu, comme neuf, 550.-, Tel. 621981806

■ 4 pneus été Pirelli Cinturato P7, 225/45 R17 91Y, pneus neufs, jamais servis, 300.- fixe, Tel. 621766509



4 pneus été Semperit, Semperit Speed-Life3 205/45 R17 88Y, neufs, jamais utilisés, 0km, 300.- fixe, Tel. 621766509

■ 4 pneus Falken toutes saisons, 225/55 R17 101V, sur ja, av. capteurs de pression, d'origine Bmw 3 GT (F34), tr.b.ét., 480.-, Tel. 691250701



**Location avec chauffeur
pour mariage ou autre événement,
Peugeot 201 de 1937
Tél.: +352 621 268 062**

■ 4 pneus hiver, Falken 225/45R17 94V, profil 8mm, sur jtes alu., p. MB SLC, comme neufs, 520.-, Tel. 661440519

☑ 4 pneus hiver Michelin Alpina, 225/50/17 profil 5.73, tr.b.ét., 159.- à disc., Tel. 691884014

☑ 4 pneus hiver p. Mini, Michelin Alpin 205/55R17 95H (usure 50%) montés sur jantes alu PLW noires 7.5J x 17H2 LK5/120 ET35 (avec CT), 320.-, Tel. 621495935

☑ 4 roues complètes pour BMW X3 avec pneus, 4 roues alu BMW X3 avec pneus neufs (0km) Pirelli 225/60 R17 XL 103V all season, nouveau mod., jantes alu sont à l'état du neuf, 620.- fixe, Tel. +33684754404

☑ 4 roues hiver Audi A6, pneus Dunlop hiver 225/55 R17, mod. 2011-2018, tr.b.ét., 480.-, Tel. 691250701

■ 4 Sommerreifen Nexen 255/60 R17, für SUV, 160.-, Tel. 621505153

☑ Jante Bolero Audi S4, 1 jante nve avec boîte d'origine 7x17H2ET45, 190.-, Tel. 691339171



Jantes Alfa Romeo ti orig., 7x17 ET40.5 pour Alfa 147, 156, 159 et divers autres, 80.- à disc., Tel. 691840135



Jantes alu, VW, Seat, Skoda, 5x112, pneus neige Vredestein Wintrac Xtreme, 225/50 R17, 98H pneus 5mm, 200.-, Tel. +32496557606

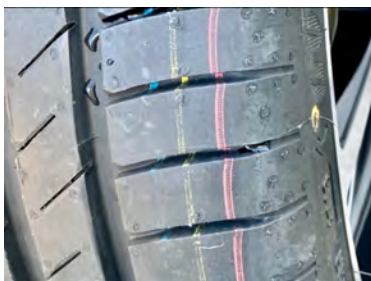

Jantes alu avec pneus été, jantes alu VW pour modèles UP (aussi compatibles Skoda Citigo et Seat Mii), pneus été GoodYear Efficient Grip 195/40 R17, jantes/pneus roulés 500 km (bandes couleurs encore visibles sur les pneus), 750.- à disc., Tel. 661280548

☑ Jantes alu x4 OZ Alleggerita HLT, 7x17 4x100 ET35 prix neuf 1.780.-, jamais montées. Idéal pour toute voiture ayant un entre-axe de 100mm et 4 boulons de fixation, poids 1,3kg/ja. Echange possible contre iPhone nouvelle génération, 750.- à disc., Tel. 621578813

☑ Jantes orig. Alfa Romeo, 7x17 ET40.5, original Alfa Romeo Toora; convient pour 147, 156, 159, Giulietta + divers autres, 80.- à disc., Tel. 691840135

■ Jantes orig. Honda avec pneus été, pour Honda Civic 8 (2008), 200.-, Tel. 6211351741 ou 621135174



Pneus été excel. état, prix neuf 800.-, 4 jantes été avec seulement 8.000 km, 235/65 R17 108, Volvo XV60, 200.-, Tel. 621274859

☑ Pneus été Michelin, Primacy 3 215/55 R17 94W, usures données par un garage pro lu., 2 pneus à 5.9 + 2 pneus à 3.8, pneus dispo à Lux.-ville. Contact par SMS, pas d'appel svp, 45.- fixe, Tel. +33689186194

■ Pneus hiver, 215/55 R17 sur jantes alu, 400.-, Tel. 691304841



Pneus hiver + jantes alu, prix neuf 800.-, en bon état (15.000 km), 235/65 R17 108H, 200.-, Tel. 621274859

☑ Pneus hiver avec jantes, 205/50 R17, b.ét., pour BMW, série 1, 200.-, Tel. 621528521

☑ Pneus Kleber 215/45-17, 4 Kleber Dynaxer HP3 215/45 R17, 5-6mm profil, DOT 3917, 60.- à disc., Tel. 691840135

18"
JANTES ET PNEUS

☑ 1x pneu Uniroyal Rainsport 3, 3 Dimens. 225/40 R18 Y XL DOT4915, 20.- à disc., Tel. 691338107

☑ 245/40R18, 2 x pneus hiver Nokian WR A3 245/40/R18 5,5 mm, 120.- à disc., Tel. 621234904

■ 4 jantes alu, 5x112, noires argentées, 5 bras, avec pneus été 235/40 R18 Dunlop Sport, ét. neuf, profil 7mm, montées sur VW Golf, bon pour Seat, Audi, Skoda, Mercedes, 320.-, Tel. 621416960

☑ 4 jantes alu noir argenté, 5x112, avec pneus hiver, 225/40 R18 92V, Continental, 7mm, tr.b.ét., VW, Audi, Seat, Skoda, Mercedes, 480.-, Tel. 621416960

■ 4 jantes aluminium 18', p 10 branches styling bmw, 600.-, Tel. +33671036335

☑ 4 jantes avec pneus hiver, 225/45 R18 95V pour Mercedes AMG 43 C, 750.- à disc., Tel. 661631012

☑ 4 jantes BMW pack M 18" X3 3.5, 2014, pneus Hankook Ventus S1 Evo2 245/50R18 100W, av. 4mm, arr. 5mm, 990.-, Tel. +33660992699

☑ 4 Jantes et Pneus quasiment neuf, 18' Mercedes-Benz GLC 2019- 204X 4 Matic (8x18 / 5x112 / 66, 6 / ET30) Pneus Pirelli Scorpion Winter MO, 235/60R18 103H incl. RDKS Sensor, 1.200.-, Tel. 661170430



4 jantes neuves DS, prix neuf 2.100.-, 235/55 R18, 7.5x18, pneus comme neufs, originales DS t. 621 784 756, 899.- fixe, Tel. 621784756

☑ 4 jolies jantes AMG 18", pneus 255/35 ZA18, 2 pneus mi usure, 2 usés, dispo. immédiat., 700.-, Tel. 661355854

■ 4 neue Sommerreifen Bridgestone Turanza, 215/55 R18 95H CJB 17.21. 103km gelaufen, 350.-, Tel. 357040

■ 4 Pneu d'hiver jtes Mercedes, 255/55/R18, 250.-, Tel. 621189959

■ 4 pneus Continental Premium Contact6, 235/45 R18 V, roulés 1.500km, 400.- fixe, Tel. 691070981

■ 4 pneus d'été, Bridgeston pour Q3 en très bon état (3 moins d'utilisation) Dimensions 235/55/R18 100v, 250.-, Tel. 621356140

■ 4 pneus été, Bridgestone Turanza T001 215/50R18 92W, sans jtes, DOT 2017, profil des pneus peu usé (Audi Q2), 150.-, Tel. 691478861



4 pneus été, 215/50 R18., tr. peu utilisés, neufs, 185.- fixe, Tel. 621303030

☑ 4 pneus été Uniroyal sans jantes, 235 /50 R 18 Rainsport, 60.- à disc., Tel. 621291619

☑ 4 pneus hiver, Dunlop SP Sport Maxx GT Mo, quasi neufs, montés sur une MB GLA 4x4 et démontés après 6.000km pour passer en pneus 4 saisons, 2x 6-7mm et 2x 7mm de profil, DOT 0717, 300.-, Tel. 621789988

☑ 4 pneus hiver, Hankook 1*Ceptev02 120 235/40R18 95V M+S, peu servis, tr.b.ét., 120.-, Tel. +32494921146

■ 4 pneus hiver Semperit Speed Grip sur jantes Borbet, noires, capteur Schrader, roulés 500km, 225/40 R18 V92, pour Kia Proceed, 900.-, Tel. 621160017

☑ **4 roues d'été orig. Porsche Macan**, 2x 235/60R18 103W et 2x 255/55R18 105W, pneus Hankook Ventus S1 SUV evo 2 / +/- 500km, 1.200.-, Tel. 691263737

☑ **4x Michelin Primacy 225/55 R18 102V**, 4 pneus neufs, étaient sur Peugeot lors de la livraison. Jamais roulés après changement sur pneus "all weather", 440.- à disc., Tel. 691297542

■ **Deux pneus Michelin Pilot Sport**, 275/40 ZR18, neufs, non utilisés, 300.-, Tel. 621212109

■ **Falken Ziex ZE914B Ecorun XL**, 4 pneus neufs, jamais montés, 225/40 R18 92W XL, vente privée, 195.- à disc., Tel. 502394

■ **Jantes 18' Toyota CHR (Hiver)**, 600.- fixe, Tel. 621145404



Jantes orig. Nissan, jantes originales 18" Nissan Kami avec pneus été Continental, 425.- à disc., Tel. 621186779

☑ **Kit roues hiver neuf Porsche Macan**, prix neuf 2.900.-, 18" pour Macan et Macan S, 1.900.- à disc., Tel. 621264861

■ **Mercedes jantes pneus hiver**, Michelin, 255 /45 R18 103V, b.ét., sur jantes alu pour Mercedes ML, R classe etc., 280.-, Tel. 691851532

☑ **Neue Alufelgen f. Golf R7**, Winterreifen Continental 225/40/R18 92V M+S, 2.500.- à disc., Tel. 621773863 ou 691242882

■ **Pneus et jtes été**, 4 pneus été sur jtes, 245/40 R18 97 T ContiSport Contact 3, 400.-, Tel. 621202706



Pneus hiver montés pour Citroën DS5, Michelin Pilot / Alpin : 235/45 R18 98V, jantes alu, 700.- fixe, Tel. 661159699

■ **Pneus neufs**, 2 pneus GoodYear 225/40 R18 88 Y neufs, 2 pneus GoodYear 245/35 R18 88Y neufs Eagle Asymetrie F1, Tel. 691290591

☑ **Pneus Porsche Macan**, 2x devant: 235/78 R18 103W2x arrière 255/55 R18 105 W, profil min 6.5mm, 600.- à disc., Tel. 621278907

■ **Pneus pour SUV**, Goodyear Eagle F1 235/60 R18 107 V, roulés 5.000 km, 190.- à disc., Tel. 691634125

☑ **Roues hiver BMW 535 5 GT et 7**, jtes 8jx18 sur pneus usés 245/50 R18, b.ét., 270.-, Tel. 691339171

☑ **Roues pour Audi A6**, avec pneus Pirelli 245/40 R18 ET48, comme neufs, 700.-, Tel. 621241832

19" JANTES ET PNEUS

■ **2 pneus été Pirelli**, 235/35 R19 91Y, Audi RS3, 2017, 5mm, 50.-, Tel. 661180495

■ **4 pneus été neufs**, Pirelli Scorpion 235/55/19 101V, 320.-, Tel. 621416960

■ **4 pneus été neufs 205/55/R19 97V**, marque Michelin Primacy 3 dimensions, 350.- à disc., Tel. +32498305606



4 pneus été SUV Bridgestone Alenza, pour SUV 235/50 R19 99V B-SEAL, DOT 1319, Sculptures 6,5 6,5 4,6 4,6 mm, système B-SEAL anti-crevaisson, 20.000 kms, 290.- fixe, Tel. 621376114

☑ **4 pneus quatre saisons**, Pirelli 235/55 R19 101V Runflat, les pneus sont neufs, jamais utilisés, 0 km, de 2020, 500.-, Tel. 621766509

☑ **Jantes Spyder 19' GTS/TURBO**, avec pneus hiver proche du neuf, 1.500.- fixe, Tel. 621318911

Divers JANTES ET PNEUS

■ **2 pneus 165/65 R15 81 T (09/2021)**, A saisir! Pneus neufs (moins de 40 km, septembre 2021), disponibles immédiatement, 80.- fixe, Tel. 621145259

■ **2 pneus 185/60 R15 84 T (09/2021)**, A saisir! Pneus neufs (moins de 40 km, septembre 2021), disponibles immédiatement, 80.- fixe, Tel. 621145259

■ **4 jantes acier avec enjoliveurs**, pneus neiges encore bon 205/55/16 pour golf seat Audi, 50.- fixe, Tel. +32496837724

☑ **4 jantes Allu + pneus hiver**, 7mm Yokohama pour Hyundai Tucson 3000 km, 225/60/17 99H V 905 PRIX NEUF 1400.- (très bon état général), 500.- fixe, Tel. 661381954

☑ **4 Jantes alu 7Jx16H2 ET37 pneus été**, avec 4 pneus montés 205/55 R16, usés à moitié: 2 GoodYear, 2 Michelin (utilisés sur une Mercedes C220 de 1998), 120.- à disc., Tel. 621191778



4 jantes alu. p. Audi Q5, originales, 350.-, Tel. 621645720

■ **4 Jantes AMG SLK 1999**, Vends 4 jantes 17" originales AMG pour SLK 1ere série, 300.- à disc., Tel. 621222111

■ **4 jantes neutres noires STANDARD FORD TOURNEO**, avec pneus hiver Marangoni 185/60 R15 88T. Etat jantes : 95 % ok. Etat pneus : 95 % ok. A enlever à Martelage, 50.- fixe, Tel. 621380230

☑ **4 jantes originales MAGNY COURS 18**, utilisées pendant 4 saisons, pneus été (dont 2 en fin de vie) jantes originales de Megane IV GT, 1.200.- fixe, Tel. 691535819

■ **4 jtes 20" OZ Chrono III**, (graphite), 5x112, 8.5 + 9.5, ET32 + 32.5, avec pneus 255/30 R20, b.ét., avec TÜV, prix neuf 6.500.-, 2.000.- à disc., Tel. 595454 ou 621198242

☑ **4 jtes alu Mini avec pneus été**, Pirelli Cinturato P7 205/55 R17 91V, 4,5 mm, 5 trous, 220.- à disc., Tel. 661830915

■ **4 Pneus été Bridgestone 225/45/17**, Très bon état année août 2020 région Mondorf les Bains, 100.- à disc., Tel. 691351979

■ **4 pneus été Michelin E-Primacy**, 225/50 R17 98W, pneus neufs, jamais utilisés, 0km, 350.- fixe, Tel. 621766509

■ **4 pneus été Pirelli**, tr.b.ét., 275/45 R20 110Y, possib. de livraison, 340.-, Tel. 691230787

☑ **4 pneus été Pirelli Cinturato P7**, 215/50 R18 96Y, les pneus sont neufs, jamais utilisés, 0km, 450.- fixe, Tel. 621766509

■ **4 pneus hiver**, avec jantes acier pour Smart, 120.-, Tel. 621778182

■ **4 pneus hiver Continental**, avec jantes alu 215/60 R17 pour Mercedes GLA, 300.- à disc., Tel. 23623097

■ **4 pneus hiver Goodyear Ultra Grip 8**, en très bon état. Goodyear Ultra Grip 8 FP 3PMSF - 195/55 R16 87H, 200.- fixe, Tel. 661231427

☑ **4 pneus hiver Honda HRV**, sur jantes, conservés au sec dans un garage, 350.- fixe, Tel. 691506707

☑ **4 roues complètes comprenant**, pneus hiver Dunlop SP sport d'hiver 3D MFS AO 225/50 R17 94H av. 4 ja, en condition parf., p. Audi TT ou voiture similaire, 400.-, Tel. 691314985

☑ **4 Winterreifen**, Falken Eurowinter 205/55 R16 für Seat Leon TSI, 6 mm Profil, 200.- à disc., Tel. 621135067

☑ **AC Schnitzer Typ I Racing**, 7,5 x 17 ET17 Pneus 215/40 R178,5 x 17 ET20 Pneus 245/35 R17, 3.500.- à disc., Tel. 621698242

☑ **Chaînes de neige pour voitures**, neuves, pour dimensions : 195/75-15, 205/70-15, 215/65-15, 235/60-14, 205/60-16, 225/60-15, 235/55-15, 215/55-16, 225/50-16, 215/50-17, 225/45-17, 245/40-17, 20.- fixe, Tel. 691663464

☑ **Chaînes neige König T2 235**, pour SUV, état neuf, dimensions: 205/75-16, 215/70-16, 235/60-16, 215/60-17, 225/55-17, 215/55-18, 235/50-18, 245/45-18, 40.-, Tel. 621241949

☑ **Hankook Ventus Prime 3 215/45 R18**, pneus été Hankook Ventus Prime 3 215/45 R18, que 3200km. 7mm profil. Comme NEUF!, 200.- à disc., Tel. 661235323

☑ **Jantes alu avec pneus été**, jantes alu noires Toyota 5x100 avec pneus été Michelin Primary 215/45 R17, tr.b.ét., 200.- fixe, Tel. 691410217

■ **JANTES ALU FORD FIESTA**, A.V. jantes en alu avec pneus hiver Marangoni Winter Response 185/60 R15 88T. Etat jantes : 90 % ok. Etat pneus : 65 % ok. A enlever à Martelage, 50.- fixe, Tel. 621380230



Jantes alu Mercedes W202 15X7 H2 ET 37, jts originales, pneus usés, 15x7 ET 37 pour Mercedes W202 classe C, ou autres à voir, 5 trous, 80.- à disc., Tel. 518323

☑ **Jantes alu. p. Range Rover Evoque 2019 20" Style 5076 Silver Finish**, pneus été 235/50R20, 1.950.-, Tel. 691552288

☑ **Jantes aluminium Saab 9-3**, '20, 3.000 km, jantes alu Saab 9-3 avec pneus 4saisons KleberLe kit complet pour 600€ Les jantes sont en état proche du neuf. 2 pneus sont neuf 2021 avec 0km. 2 pneus ont roulés 1 an avec 3000km, 600.- à disc., Tel. 661321688

■ **Jantes avec pneus été**, 4 jantes avec 4 pneus été Goodyear, 2 pneus 275/30 R20, 2 pneus 245/35 R20, pneus neufs, 800.- à disc., Tel. 621645134



Jantes avec Pneus Hiver, Très bon état, 400.- fixe, Tel. 691290591



Jantes BMW M4 Competition, comp. 9x20, 10x20 pneus av. 265/30/20 6mmarr. 285/30/20 5,5 mm, 2.900.- à disc., Tel. 869343

■ **Jtes originales Opel**, Astra GSi, Tel. 621252470

☑ **Kit de roues**, pour Jeep, 180.- fixe, Tel. 621651478

☑ **Pirelli P Zero Rosso * 245/50 R18 100W**, 4 pneus été, par exemple pour BMW X3 ou X4, profil 3-4 mm, 90.- fixe, Tel. 621558806

■ **Pneu été pour Peugeot 107**, 80.- fixe, Tel. 621702548

☑ **Pneus et jantes**, Felgen Platin mattlackiert schwarz 7;0. 16 5/120 ET ML 72,6, mit Winterreifen, Tel. 691290591

☑ **Pneus et jantes**, pour Laguna 150.-, pneus été et hiver avec jantes pour Skoda, 200.-, Tel. 621981806

☑ **Pneus été Michelin**, prix neuf 240.-, pneus presque neufs, Michelin Latitude Sport 275/45 R20 110Y XL, roulés très très peu (6.7 mm), 100.- à disc., Tel. 661700707

☑ **Pneus hiver montés**, Pirelli Scorpion Ice, 300.- fixe, Tel. 661159699

☑ **Pneus Neufs**, 2 pneus neufs 225/40 R18 88Y2 pneus neufs 245/35 R18 88Y, 500.- à disc., Tel. 691290591



Roue avant p. Scooter Yamaha BWS, 15.- fixe, Tel. 691919122

☑ **Ultra Grip 9 185/55/R15 T**, Pour Renault Clio, 200.-, Tel. 621713908



Unimog Ersatzreifen mit Felge, 150.-, Tel. 748541 9.00-20.00

☑ **Unimogreifen mit Felge gebraucht**, Gummi ist noch gut und hat noch gut Profil, 12.00/R20, die Felge ist 3teilig mit Ringen, 50.- à disc., Tel. 621300734



Pièces Auto

Motoren und Getriebe
MOTEURS ET BOÎTES

☑ **2 turbos neufs Audi RS6 4B**, jamais servis de la marque Streetstar pour RS6 V8 ou tuning RS4 pour cause d'abandon projet, 650.-, Tel. 621151090

☑ **Boîte de vitesses Suzuki SJ413**, 100.- à disc., Tel. +3263434148

☑ **Citroen XM 2,1 Dieselmotor**, gebraucht Motorcode PHZ. Zylinderkopf überholt, neue Kopfdichtung, 300.-, Tel. 661111004

☑ **Moteur Renault 2.2 dci 4/2003**, Espace 4, en pièce, Tel. 661635603

Karosserieteile **CARROSSERIE**

☑ **AC Schnitzer rétroviseurs BMW E30**, originaux sport AC Schnitzer pour BMW E30 très rares, 990.- à disc., Tel. 621698242

☑ **Capot neuf orig. Opel**, pour Opel Corsa B, 100.-, Tel. 621252470

☑ **Grille chrome Jeep (Mopar 82209206)**, OEM- Genuine, livraison sur demande, prix neuf: +/-500.-, p.v., 150.-, Tel. 691700340

☑ **Hardtop pour Wrangler YJ**, Tel. 621543535

☑ **Heckklappe Citroen XM Break**, gebraucht, dunkelgrau, 100.-, Tel. 661111004

☑ **Karosserieteile Opel Corsa A**, 2 Türen mit Glas, eine Motorhaube, 2 Kotflügel und ein Tank, 600.-, Tel. 621300734

☑ **Pare-choc devant**, pour Citroën Saxo, 20.-, Tel. 621778182

☑ **Polisseuse FERM AGM1037**, 1400W avec coffret et accessoires 180mm, utilisée 3 fois suite à réparation aile, 50.-, Tel. 621151090

☑ **Rücklichter BMW**, älteres Modell, z.B. Heckleuchten-Kombi, Nr. 1384009L 1384010R sowie Nr. 1384011L 1384012R, 80.- fixe, Tel. 621725355

☑ **Scheinwerfer BMW rechts + links**, 60.- fixe, Tel. 621725355

AUTORADIOS ET SON

☑ **2 attaches**, bon état, 100.- à disc., Tel. 621637772

☑ **Autoradio Blaupunkt Berlin**, Electronic für Jungtimer 1970-80 Jahre, in gutem Zust., komplett, 80.- à disc., Tel. 621148506

☑ **Lots de 12 radio**, 6x radio cassette, 6x radio cd /usb, prix à disc., 200.- à disc., Tel. 621637772



☑ **Pour Alfa 147 plage arrière sono JBL**, plage arrière faite sur mesure que pour Alfa 147. Discrète (cachée), amovible et très belle puissante acoustique, facture à l'appui, 150.-, Tel. 621211921

GPS

☑ **Garmin Drive 50 LM**, carte à vie, écran tactile 5" map Europe sud 2021.10, 10.-, Tel. 621233852

☑ **Garmin GPS Nuvi 2360**, noir, 4.3-inch wide screen, 45.-, Tel. 661333041

☑ **GPS Navigon 70 Premium**, peu servi, LCD 5", connexion PC: Bluetooth, avertissement de la caméra de surveillance routière, fonction tél. chargeur et support voiture compris, 30.- fixe, Tel. 621283793

☑ **GPS TOMTOM GO Professional 6250 PL**, tout neuf, juste déballé pour l'essayer, encore sous garantie, prix neuf: 399.-/ 369.-, modèle pour poids lourds / bus / camping car / camionnette, 329.- fixe, Tel. +33623628851

☑ **Toguard caméra embarquée FHD**, GPS, Wifi, écran 2,5", détect. mouv., enreg. en boucle, état neuf, peu servi, access. + bte et mode d'emploi, p.n. 70.-, p.v., 40.-, Tel. 661620361

ACCESSOIRES ET DIVERS

☑ **1T0861691 Filet à bagages VW Touran**, jamais utilisé, 25.-, Tel. 661290219

☑ **2 barres de toit orig.**, original Subaru Legacy 2010 (pas Thule), 30.-, Tel. 621241147

☑ **2 barres de toit Original BMW**, pour BMW 3er et 1er avant 2019 avec filetage de 6 mm dans le toit, 60.- fixe, Tel. 500014

☑ **2 disques freins + plaquettes neuves**, pour ancien Volvo 440 ou 460, 55.-, Tel. 621211921

☑ **2 poignées portes Mini Cooper**, chrome, extérieures, neuves avec bouton easy entry, 07/2019, 50.-, Tel. 691169585

☑ **2 ressorts arrière pour BMW M3 E30**, aussi p. Opel Kadett GSI '90, 25.- à disc., Tel. 691884014

☑ **2 rétroviseurs élect. et chauff.**, pour BMW série 5 E34, et E 30, prix neuf: 550.-, p.v., 35.- à disc., Tel. 691884014

☑ **2 Rétroviseurs VW T4**, 60.- à disc., Chiffre



☑ **2 sets de chaînes neige**, 90 et 97, 30.-/set, 60.-, Tel. 621268445

☑ **2 Sièges Jeep Defender**, troisième rangée, étoffe style classique, pliables avec système pour rabattre vers les côtés, état neuf, 190.- à disc., Tel. 621136567



☑ **2 sièges Mini Cooper S**, neufs, pour chauffeur et passager, grise, 400.-, Tel. 621159973

☑ **3 sièges auto et 2 réhausseurs**, l'ensemble 80.- ou chacun séparément 20.-, 20.-, Tel. 621554572

☑ **4 boulons antivol roues**, d'orig. Honda, tbét., 15.-, Tel. +32496557606

☑ **4 Raddeckel Austin A40**, und Austin of England Emblem, sehr guter Zustand, 100.- fixe, Tel. 748157

☑ **4 ressorts**, Pour BMW M5 E34, 25.- à disc., Tel. 691884014

☑ **6 chemises orig. F1 Belgium**, 2001-2005, t. XL-XXL, bleu clair avec brodage: F1 Francorchamps Belgium, 20.-, Tel. 26959899

☑ **Achse von Ackerwagen**, Tragfähigkeit 1.750 Kg, mit Bremse, 15" Reifen. Preis nach V.B., Tel. 621722790



☑ **Alternateur Alfa, Fiat, Lancia**, 1.9 + 2.4 JTD, 100AH, éch. Bosch 0 986 049 231, monté 2 mois, prix neuf 224.-, p.v., 75.-, Tel. 691840135

☑ **Anhängernetz**, 1.50 x 2.50, sehr guter Zustand, 25.-, Tel. 818885

☑ **Antenne radio de toit Mini Cooper S**, normale, noire, neuve, 15.-, Tel. 691169585

☑ **Assise siège passager VAG**, avant-droite (Article No: 1K3881106EJ) pour divers modèles de Audi, VW, Seat et Skoda, 50.-, Tel. 621241949

☑ **Automatik Anhängerkupplung mit Zugöse**, Preis nach V.B., Tel. 621722790

☑ **Bac thermoformé Audi A4 Avant**, '01 à '07, tr.b.ét., 20.- à disc., Tel. 621394474

☑ **Barres de Support pour Golf Variant**, à partir du 2013. Ref Catalogue 5G9 071 151 avec clefs et documentation, 100.- fixe, Tel. 621509297

☑ **Barres de toit / porte-bagage**, VW Passat Variant 3C Break, 80.-, Tel. 621623622

☑ **Barres de toit Audi Q5**, original, tbét., 95.- à disc., Tel. 621302223

☑ **Barres de toit Ford C-Max 2008**, utilisées 1x, 100.-, Tel. 691529759

☑ **Barres de toit Jackson**, nves, bte + mode d'emploi, jamais servies, 2 ans de garantie, multimarque auto (avec liste des voitures compatibles), prix neuf: 82.-, p.v., 50.-, Tel. 621350025

☑ **Barres de toit passat**, 40.-, Tel. +32479928585

☑ **Barres de toit peugeot**, 40.-, Tel. +32479928585

☑ **Barres de toit Peugeot 207 SW**, utilisées 1x, 95.-, Tel. 691529759

☑ **Barres de toit pour Hyundai**, convient pour IX35 et Tucson avec système de fixation Thule 754, 75.-, Tel. +32479928585



Barres de toit Renault, Captur I ou Clio III ou Clio IV, barres de toit marque Renault /utilisées 1x, 30.- à disc., Tel. 691663464

☑ **Barres de toit Seat Ateca**, ce système de barres de transport avant et arrière ont été conçu avec un système antiviol inclus. Il ne peut pas être posé sur des voitures dépourvues de barres latérales. Charge max. transportable 75 kg, 150.-, Tel. 691552288

■ **Barres de toit THULE**, 2 sets de barres de toit Thule, avec fixations, 1 set avec longueur 1.40 m, 1 set avec longueur 1.20 m, 90.- fixe, Tel. 621160012



Barres de toit Thule kit fixation, Thule WingBar Edge 9595B, kit adaptation 4035, prix catalogue Thule: 370.-, prix Amazon: 320.-, PV., 125.- fixe, Tel. 621555939

☑ **Barres toit Toyota Avenis**, mod. 3 année 2009, av. verrous et clés, état neuf, 20.-, Tel. 691437008

■ **Batterie 70 AP**, achetée il y a 2 ans, tr. peu utilisée, 55.- à disc., Tel. 691884014

■ **Catalyseur Renault Laguna**, encore dans Emballage, pour Renault Laguna 1994 - 2018, 1.8L et 2.0L 16V, 80.-, Tel. 691620080 ou 691480560

☑ **Ceintures de sécurité**, pour BMW E30, tr.b.ét., 80.- à disc., Tel. 661726351

☑ **Chaines neige**, RUD-matic 48482, 75.- fixe, Tel. 388031



Chaines neige Thule Easy Fit, CU-9 095, pour différentes tailles de pneus (voir photos), tr.b.ét. et montage en 5 minutes, 140.-, Tel. 621195505

■ **Chaines à neige spike spyder**, b.ét., servies 1x, plus facile à monter que des chaînes classique mais aussi efficace, accessoire idéal pour aller à la montagne, prix neuf: 400.-, p.v., 100.-, Tel. 691376231



Chaines à neige Thule XG-12, pour SUV, fourgon et camping-car avec auto tension, jamais utilisé, xg 12 pro 210 - 04705210, 89.-, Tel. 661196666

☑ **Chaines à neige Volvo XC90**, 80.- fixe, Tel. 621281538

■ **Chaines neige**, pour plusieurs modèles de roues 165/80/13 175/70/13 185/65/13 155/80/13 etc., 10.- à disc., Tel. 691884014

☑ **Chaines neige**, pour jantes de 13, 14 ou 15", pour divers types de roues, voir photos, 15.-, Tel. 621211921

☑ **Chaines neige König 080 P1**, jamais utilisées, pneus de 185 à 225/14 à 16 R, 60.-, Tel. 621753933

☑ **Chaines neige König 090 P1**, pneus de 195 à 235/14 à 17 R, 60.-, Tel. 621753933

☑ **Chaines neige König Magic 095**, pour dimensions de 195/15 à 225/17, nves, jamais utilisées, 59.-, Tel. 555824



Chaines neige RUD Compact 0073, Grip 0073, jamais utilisées, pneus de 155 à 185/13 à 15 R, 60.-, Tel. 621753933

☑ **Chaines neige Thule Easy-Fit**, CU-10 080, pour différentes tailles de pneus (voir photos), tr.b.ét. et montage en 5 minutes, 140.-, Tel. 621195505

■ **Chaussettes à neige en synthétiques**, diverses tailles disponibles, jamais utilisées ni mêmes déballées cause changement de véhicule. A voir et demander pour adaptabilité sur base de la liste au verso. Disponibilité de suite, 50.-, Tel. 691376231

■ **Citroën XM**, Ersatzteile Serie 1 und 2, preisgünstig, Tel. 661111004

■ **Citroën XM**, Blinker Serie II mit Nebellampe, 30.-, Tel. 661111004

■ **Citroën XM**, Aussenspiegel Serie 1 + 2, rechts und links, in mehrere Farben, 30.-, Tel. 661111004

■ **Citroën-Peugeot Turbolader**, gebraucht, Garrett Typ TD1146F (9600546680), 100.-, Tel. 661111004



Coffre de toit, 120.-, Tel. 565611

☑ **Coffre de toit Probox 370I**, état neuf Probox 485 by Hapro, 110.-, Tel. 661105205

☑ **Coffre de toit Thule**, plusieurs modèles de 300 à 500 litres, entre 100.- et 200.-, en parfait état, 100.-, Tel. 621343668

■ **Coffre de toit Thule 430I**, état neuf, 247.-, Tel. +33619624434

■ **Common Rail Einspritzung**, Injektorrücklauf - Mengemessgerät mit 6 Adaptern für Einspritzdüsen, 50.-, Tel. 661111004

☑ **Crique**, 120.- fixe, Tel. 621637772

■ **D-Max African Outback Hardtop**, en alu, ouverture sur les côtés par l'extérieur fermable à clefs, qualité supérieur avec poss. de monter tente, 420.- à disc., Tel. 691270468

■ **Débitmètre d'air**, neuf pour Volvo V40/S40 1.9 TD 115 PS, 29.- à disc., Tel. 691884014

☑ **DTE System L.R. Defender TD5**, im Gegensatz zu einfachen Systemen, die lediglich nur einen Steuerparameter ändern, arbeitet das DTE-System komplexer, denn um eine saubere Verbrennung und effektive Leistungssteigerung zu erzielen, reicht es nicht aus z.B. nur den Raildruck zu erhöhen. Daher ermittelt das DTE-System eine Vielzahl von Daten an den Sensoren, um sie auszuwerten und neu zu berechnen, 450.-, Tel. 621230523

☑ **EBC Sportbremsen**, Redstuff Bremsbeläge, Turbo Groove Bremsscheiben mit Handbremse und orig. Federn für BMW E60/61 hinten!, 200.-, Tel. 621159080

■ **Echappement Peugeot 206**, neuf, faire offre, Tel. 621391018

☑ **Fensterbelüftung LR-Defender**, Lüftungsbleche für hintere Seitenfenster des Land Rover Defender bis Baujahr 2016., 50.-, Tel. 621230523

☑ **Feu stop Nissan Juke**, emballage d'origine, feu led, état neuf, 20.-, Tel. 621712036

☑ **Filet de séparation Audi Q5**, original Audi type 8 RO 861 691, jamais utilisé, 110.-, Tel. 691552288

☑ **Filet de séparation BMW X1**, arrière. access. orig., neuf, jms util., vendu avec housse de rangement sans suppl., 20.-, Tel. 621555939

☑ **Filet haute charge Citroen C8**, pour Peugeot 807 ou Lancia Phedra, couleur noir, très bon état, prix neuf 150.-, 50.-, Tel. 621195505



Filet haute charge Ford Grand C-Max et C-Max, mod. 11/10 - aujourd'hui, prix neuf 190.-, servi 6 mois, tr.b.ét., 140.-, Tel. 621195505

☑ **Filet haute charge Opel**, Zafira ou Astra Break, tr.b.ét., peu servi, 45.-, Tel. 621195505

☑ **Grille de protection**, Roadmaster Universel, pour chiens ou bagages, 30.-, Tel. 565611

☑ **H.P. Philips 50W**, pour Renault Mégane et 19, jamais utilisés, 25.-, Tel. +32476549866

■ **Linke Vorderradnabe mit Federbein**, Brems Scheibe und Bremssattel von Smart, 30.-, Tel. 621225282

☑ **Nouveau siège passager**, avec chauffage, couleur grise, 150.- fixe, Tel. 621402573

■ **Pare-choc arr.**, sortie à gauche, échappement à gauche BMW Z4 e89 20i, 50.-, Tel. 661523496

☑ **Pare-chocs Mini Cooper S**, arrière neuf 2007 Dark Silver, 100.-, Tel. 621159973

☑ **Petzl duo car charger 12V**, Autoladegerät, kann mit den Zigarettanzünder geladen werden Kapazität: 12V E65300, 15.-, Tel. 621230523

■ **Phare avant gauche**, pour Citroën Xsara, Picasso, très très bon état, 29.- à disc., Tel. 691884014

☑ **Phares Alfa Romeo 147**, gauche et droite, à partir de 2007, état neuf, orig., Valeo, prix neuf 148.-, prix par pièce, 50.-, Tel. 691840135

☑ **Plage arrière P. Grand Voyager**, couvre bagages, couleur gris argenté, nouveau, acheté en Suisse, 50.-, Tel. 621212194

■ **Pompe à injection diesel**, pour Citroën Berlingo ou Peugeot Partner 2004, 100.-, Tel. 621327716



Porte 2 vélos, se met sur le hayon derrière presque neuf, 40.-, Tel. 691500669

■ **Porte bagage**, neuf pour Peugeot 2008, 75.-, Tel. 691481778 ou 621835678

☑ **Porte vélos**, plusieurs porte vélos, avec ou sans attelage: de 2 à 4 vélos, entre 100.- et 250.-, marque Thule et Mottez, 100.-, Tel. 621343668

■ **Porte-bagages pour Audi Q5**, tout nouveau, emballé dans carton orig., 230.- à disc., Tel. 958295 ou 621352838

☑ **Porte-bagages Thule**, p. Opel Zafira, de 2009 et aussi pour année 2002 avec rail, ou autre voiture avec galerie, 100.-, Tel. 691332059

■ **Porte-bagages Thule Polar 500**, gris foncé, 100.-, Tel. 621778735

■ **Porte-vélos**, pour 3 vélos, fixation sur attache remorque, 100.-, Tel. 661590496

☑ **Porte-vélos d'attelage**, acier gris, rabattable, pour 2 vélos, 15 kg - 50 kg charge max., 120.- fixe, Tel. 621460213



Porte-vélos p. 3 vélos, montage sur les rails de toit, 90.-, Tel. 621160012

■ **RaceChip S** fir Land Rover Range Rover Evoque 2.2 TDI, 150 PS, Tel. 595454

☑ **Rampes d'accès**, 100.-, Tel. 565611

☑ **Reise-Wasserkocher für Auto**, neu, 12V, 0.5l, 10.-, Tel. 26322199

☑ **Remorque bâchée 2 essieux 750kg**, neuve 250 x 125 x h150cm, full options: antiviol, roue jockey, roue de secours, grilles protège feux, carte grise 750kg, 1.750.- fixe, Tel. +33636687331

■ **Renault Clio 1 Teile**, Motoren, Getriebe, Innenausstattungssteile, Karosserieteile, neue Verschleißsteile, usw., 1.500.-, Tel. 621300734

■ **Rétroviseurs caravane**, à installer sur la voiture pour bien voir sa caravane, 15.-, Tel. 691500669

☑ **Rudmatic chaîne de neige**, pour 205/60 R13 ou 195/55 R14 ou 185/55 R15 ou 195/50 R15, 70.- à disc., Tel. 621195505

☑ **Sac p. ski Panamera p. Porsche**, absolument neuf, prix actuel chez Porsche 222.-, p.v., 75.-, Tel. 621220235

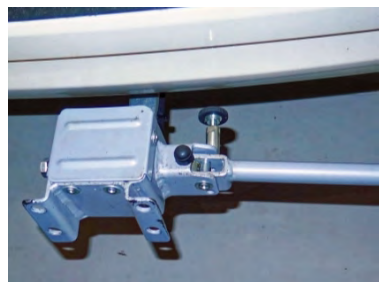

Schnellverschluss Kupplung, für Heckträger und Fahrradträger, 45.-, Anhänger Lichtleiste 7-polig Stecker 25.-, 60.-, Tel. 691319678

☑ **Serrure antiviol 'Bullock'**, pour voiture, très solide, t.b.ét., (P.N. 90.-), 35.- à disc., Tel. 436642



Séparation coffre Seat Ateca, sécurité optimale pour transporter votre animal de compagnie. Grille en acier à la fois légère et très résistante. Facile à monter et démonter, ne nécessite aucune modification du véhicule, 150.-, Tel. 691552288

☑ **Siège bébé Renolux**, pivote à 180 degrés, 50.-, Tel. +33659063427

■ **Softtop p. Land Rover Freelander**, tr.b.ét., 650.- à disc., Tel. 691635059

☑ **Tablier BMW E30**, tableau de bord, b.ét., 120.- à disc., Tel. 661726351

☑ **Tapis aluminium pour Alfa 147**, tapis sur mesure, quelques traces d'usures mais sans importance pour ce métal en aluminium. Facture à l'appui, 50.-, Tel. 621211921



Thule Rapid System + Kid 4009, système pour porte-bagage voiture Hyundai IX35, ou autre, avec rail de toit, 100.-, Tel. 565611

■ **Thule-coffre de toit**, mod. Evolution 100, 370l, 82 x 175 x 37cm, 99.- fixe, Tel. 691263885



Trennetz Hundegitter, 50.- fixe, Tel. 547505

■ **Treuil électrique**, 12V pour SUV, marque Warn, 3.6to, 660.-, Tel. 621191413

☑ **Volant BMW**, dentelle fine, 120.- fixe, Tel. 621217376

☑ **Volant bois**, dentelle large, 150.- fixe, Tel. 621217376

☑ **Volant original neuf cuir noir**, 4 GTS 2012, 900.- fixe, Tel. 621318911

☑ **Volant Sandler**, alcantara noir Rallye, 40.-, Tel. 691375574

☑ **Windschott für Mazda MX5 NC**, Neuwertig, mit Tasche, 90.- fixe, Tel. 621460213

Recherche/Suche

■ **Ch. petite remorque Globus Baumarkt**, av. bâche, je ne veux pas mettre plus que 300.- suivant l'état, Tel. +33623628851



APRILIA



Aprilia SX 125 noir 05/2020, 5/20, 3.954 km, noir, vente cause double emploi - lieu Schouweiler - moto comme neuve entièrement d'origine, garantie 1 an, 3.250.- à disc., Tel. 621181325



PRO **Autorecyclage Fers et Métaux Schiltz**, Achat Motos, Tel. 621165221

■ **RX**, 01/14, 760 km, blanc, 1re main, comme nve, 2.490.-, Tel. 691305831

☑ **Tuono 125**, 12/20, 3.500 km, noir, première main, exc.ét., première révision faite à 835km, modification faite: échapp. Slip-On Arrow Thunder, inclus: échapp. d'origine, garantie 3 ans, 3.500.- à disc., Tel. 621420118

BMW



1200 RT, 04/14, 40.000 km, vert, CT et entretien OK, très bon état, vert foncé mat, nombreuses options, 2 valises et 2 top cases (45 et 25L), disponible début octobre 2021, 10.500.- à disc., Tel. 621523853



BMW K1300r, 08/09, 16.600 km, gris, 6.000.- fixe, Tel. +4903413015498



BMW S1000RR, 8/12, 35.000 km, rouge, CT: 21/08/22 193 PS État comme neuf, Pas une égratignure, Jamais roulé sous la pluie, Pneus 900 Km Échapp AKAPROVIC, Echapp d'origine Poignées chauff SHIFTER" Wheelie Control Traction Control, 9.900.- à disc., Tel. 621161013

☑ **F650**, 01/00, 32.634 km, 35 kW, permis A2, bequis centrale, fixation avec top case BMW, support et valise BMW, poignées chauff., pas de frais à prévoir (avec certificat ACL diagnostic center), 2.950.-, Tel. 661268497

☑ **F650 CS**, 07/03, 14.200 km, noir, CT ok, révision ok, 2.500.- fixe, Tel. 691566024

☑ **K100**, '88, 91.000 km, blanc, convertie en SCRAMBLER en 2019, nouvelles pièces pour plus de 4800€ imm. à lux., toutes pièces inst. avec ABE ou TÜV, 6.400.- à disc., Tel. 621410555



R1200GS, 08/16, 37.000 km, noir, 125 CV, 1170cc, prise 12V, système de navigation, ordinateur de bord, lampe au xénon, sacoche de réservoir, rég. de vitesse, lumières LED, alarme, 5.800.- fixe, Tel. 671582052

Rapid - Prêts 35 ANS

COURTIER EN CREDIT

Tél. : 0032 63/23 62 68

SANS FRAIS / RBST s/cpte LUX /
PAIEMENT A ARLON & ATHUS



Baisse de taux
exceptionnelle!

TRAITEMENT
DOSSIER 5mn
ARGENT
LE JOUR MÊME!

PROPRIETAIRES
EN DIFFICULTE :

ALLÉGEZ VOS CHARGES PAR
1 SEUL CRÉDIT À
TAUX REDUIT
à partir de 3,86%



R1200R, 05/15, 15.722 km, blanc, Shifter Pro, poignées chauff., protège-mains GIVI, 2 sautes-vent suppl., top case BMW, CT vierge 05/21, service BMW 07/21, gardes-boue AV/AR suppl., état neuf, cause dble emploi, 11.500.- à disc., Tel. 621408141

GILERA

Electra Ultra Limited, 11/18, noir, Neupreis 33.000.-, Alarm, 1. Hand, glänzend schwarz mit Chromschutz für die Seitenkoffer und den Motor Screaming Eagle Auspuff, Intercom, wie neu, Garagen- Motorrad, nur im Sommer gefahren, 27.900.-, Tel. 691661661



Harley Davidson Softail Deluxe FLSTNI, 1/06, 13.500 km, noir, 8.880.- fixe, Tel. +4901791206430



Harley-Davidson Fat Boy, 5/03, 47.500 km, noir, Harley-Davidson Fat Boy-Année 2003-Kilométrage : 47500-Couleur : Noir-64 Ch-1450 ccm-2 Clés..., 5.870.- fixe, Tel. 671582052



Pots d'échappement, '16, pots originaux Road King, enlevées de la moto neuve à l'achat. Etat nickel, comme neuf, 280.- à disc., Tel. 621194699

Show Bike Harley Davidson Fat Boy, 02/02, 18.000 km, orange, preparation Harley sur la Base de Softail Fat Boy, faire par un profes., peint. unique, faite par Djoce Flanders Mulhouse Couleur noire et orange, roues av. et arr Rick, 27.000.- fixe, Tel. +33680750022



Fuoco 500 (MP3), 05/09, 18.800 km, gris, Conditions parfaites, pneus presque neuf. Dernière rév. à 14000 km. Inklus: - parebrise, - bâche originale Gilera - supports pour top-case Monolock En option (+200€): - Top-case GIVI - Chargeur, 3.950.- fixe, Tel. 691162113

HARLEY



Electra Glide Standard FLHT, bleu, CT nouveau, bon état. beaucoup investi, factures disponibles. Reprise possible, 10.500.- à disc., Tel. 661720602



Softail Low Rider S 114, 07/20, 1.590 km, gris, Club Style, nombreuses options: Risers 6,5", protège radiateur d'huile, selle Saddlemen Step Up, clignotants avant LED stripe, éch. TBR 2en1, Fuel Pack, Kit Fairing détachable, garantie 12 mois, 24.500.- à disc., Tel. 621394948

Recherche/Suche

Harley Davidson WLA, rech. wla ou wlc 750cc militaire, état indiffér., également pièces pour cette moto, faire offre, Tel. +33680425677

HONDA



Africa Twin 1000A, 02/19, 2.100 km, rouge, poignées chauffantes d'origine, prise 12 V origine, Quickshifter, travel pack (béquille principale, grande bulle, set valises), barres de protection avec éclairage LED, 11.750.- à disc., Tel. 621316284



Cbr, 04/21, 500 km, noir, Noir mat, CT 2026, Revision gratuit arriere raccourcie, Tres propre suppl. casque, garantie 018mois, 4.900.- à disc., Tel. 691132123



CBR 600 F, '02, 25.000 km, . parf. impecc., aucune dépense à faire, 3.500.-, Tel. 485399 ou 621687544

Cherche Honda xr, Tel. 691132123



GL1800, 3/01, 75.000 km, rouge, importé des USA, CB, radio lecteur mp3, intercom, nombreux accessoires chromés, 8.000.- fixe, Tel. 621833754



Rebel 125, '98, 7.800 km, rouge, très peu roulé, parfait état, 2.200.- à disc., Tel. 621219666

Scooter Lead, 01/09, 10.100 km, noir, batterie et pneus neufs, 1.000.- fixe, Tel. 661514841



Varadero 125, 02/10, 17.500 km, blanc, CT ok vierge 08/22, ét. impeccable, 3.100.- fixe, Tel. 621246915



MV AGUSTA

Vision 110, 05/13, 4.873 km, rouge, exc.ét., nouv. pneus 16", 1.950.- à disc., Tel. 593924



XlV Varadero, 01/99, 57.266 km, gris, 3.200.- à disc., Tel. +33662425408

Recherche/Suche

■ **Ch. NSR 400**, Tel. 691551122

KAWASAKI

■ **VN 1500 Vulcan**, '95, 52.000 km, bleu, super b.ét., 3.500.-, Tel. 564725



Vulcan S, 04/12, 1.050 km, noir, Capacete Nolan Ano de fabrico da moto :4/2021, garantie De fabrica, 7.500.- fixe, Tel. 691862556

Recherche/Suche

■ **Ch. KR1 et KR1S**, Tel. 691551122

■ **Cherche GPZ 1100 injection**, Tel. 691551122

KYMCO



125 Scooter, 09/02, 6.000 km, bleu, Revisionné, deux pneu neuf, CT 10/21, 1.500.- fixe, Tel. 621217452



Brutale 800, 300 km, 1ere main, révision récente, chargeur, sac réservoir, faible kilométrage 300km, comme neuve, 11.500.- fixe, Tel. 621213846

PIAGGIO



MP3 500 HPE Sport, 05/19, 16.500 km, noir, première main, pos. de conduire avec permis voiture, avec top case et un pneu arrière tout neuf à monter, garantie 05.2021, 7.300.- à disc., Tel. 691114508



Vespa, '52, type acma, carte grise à mon nom, démarre et roule, 4.800.- à disc., Tel. +33683800305

SUZUKI

■ **Burgman**, 12/08, 58.000 km, noir, 1.500.- à disc., Tel. 621146232



DR650RSE, 08/91, 63.000 km, rouge, moteur revu complètement, tr.b.ét.gén., sauf un peu de rouille superficielle, très fiable, roule toute l'année, dém. élec., 1.600.- à disc., Tel. 621405048

■ **Gladius**, '09, 16.000 km, vert, pneus et batterie neufs, très bon état, pas d'accidents, 3.500.- fixe, Tel. 691214943



GSX 1100G, 09/92, 62.000 km, tr.b.ét., CT 09/21, révision faite, avec accessoires, 2.500.- à disc., Tel. 621595277



GSXR 750 k7 Yoshimura GP Evo Edition, 07/07, 25.000 km, bleu, 6.400.- à disc., Tel. 661917546



Superbe Scooter Burgman 650 Executive, 08/10, 34.000 km, blanc, poignées et siège chauffants, GPS TomTom, révisions à jour, pneus et freins neufs, CT ok, 3.900.- fixe, Tel. 621180646

Recherche/Suche

■ **Cherche RE5**, cherche Suzuki RE5, Tel. 691551122

■ **Cherche Suzuki XN85 Turbo**, Tel. 691551122

■ **Recherche RGV 250**, Tel. 691551122

TRIUMPH



Bonneville, 05/11, 12.500 km, noir, CT ok, entretiens ok, pneus neufs, 6.000.- à disc., Tel. 691500551

■ **Speedmaster**, 02/11, 5.300 km, noir, 6.000.- à disc., Tel. 621145699

YAMAHA

■ **XV Virago**, 05/95, 24.500 km, rouge, neufs pneus, batterie, kit chaîne complet, housse, chargeur, d'entretien électronique, 2.000.- à disc., Tel. +33387306646



YS 125, 07/20, 129 km, noir, état neuf, garantie usine, garantie 1 an, 2.600.- fixe, Tel. 596089

Recherche/Suche

■ **Ch. Yamaha XJ650Turbo**, Tel. 691551122

■ **Cherche TZR 250**, Tel. 691551122

■ **Rdlc YPVS**, cherche Yamaha RD ypvs 250/350 ou RZ ypvs, Tel. 691551122

Autres Marques AUTRES MARQUES

■ **Can Am Syker Rally 900**, 07/20, 800 km, noir, garantie 1, 12.500.- à disc., Tel. 691852021

■ **Heinkel 174**, 07/60, 34.595 km, bleu, 5.000.- à disc., Tel. 621695374



Indian FTR Carbon Red Fiber, 05/20, 1.001 km, état impeccable, taxe lux. 50.-, assurance 313.-, pots Akra tout d'origine, carte grise lux., garantie 1, 16.500.- à disc., Tel. +33615011683

■ **NSU Quickly**, 2 motos, mod. N + S compl. restaurées, Tel. 26787575 ou 621185303

■ **Sym Joyride 125**, 07/02, 3.600 km, bleu, fournie avec protection de pluie, 1.500.- à disc., Tel. 621430966

Recherche/Suche

■ **Ch. Scooter 50ccm**, même à réparer, Tel. 691464633

■ **Ch. Trial**, faire offre, Tel. 621661257

■ **Recherche Zündapp**, 50 à 800 cc, avec ou sans papiers, cherche également pièces, Tel. 691551122



Pièces Moto

■ **2 petits clignotants arr.**, pour Yamaha R1 aussi pour d'autres motos, 15.- à disc., Tel. 691884014

■ **4 pneus 225/55/R16 Michelin**, 200.- fixe, Tel. 621483681

■ **A donner casque de moto FN**, de petite taille, Tel. 621258580 ou 691389922

☑ **Accessoires moto**, bottes Sidi, pointure 40, p.n.: 295.-, seulement utiliser sur 1 sortie, 125.-, Tel. 691147304

■ **Aluvorderrad Felge**, für BMW R100S, '80, 40.-, Tel. 621225282

☑ **Avertisseur coyote mini**, coyote avec 2 supports, câble d'alimentation et manuel d'utilisation, 40.- à disc., Tel. 26914976

☑ **Bottes moto pour femmes p.37**, portées 2x, comme nves, 50.-, Tel. 691819799



☑ **Cache pour claxon**, cache claxon Harley actuel, OEM, 45.- fixe, Tel. 621194699

☑ **Casque Harley Davidson**, taille S, tr.b.ét., 40.- fixe, Tel. 2733451 ou 621324075

☑ **Casque Harley Davidson**, taille L, tr.b.ét., 40.- fixe, Tel. 2733451 ou 621324075

☑ **Casque Harley Davidson**, taille S, tr.b.ét., 40.- fixe, Tel. 2733451 ou 621324075

☑ **Casque HJC F 70**, Vend Casque Moto HJC F 70 comme neuf encore en garantie avec facture, taille L couleur matt, vissière fumée intégrée dans le casque plus préinstalaton N COM, plus housse de transport, 200.- à disc., Tel. 621651353

☑ **Casque LS2 modulable**, blanc, taille Small, état neuf, utilisé 2x, 50.-, Tel. 691198315

■ **Casque Schubert C4 avec module communication**, casque noir avec communication intégrée, prix neuf +/- 700.-, utilisé pendant une saison, 280.- à disc., Tel. 621490677



☑ **Casque Shoei**, jamais utilisé, t. L, tr. léger (+/-1 kg), prix neuf: 525.-, p.v., 249.- à disc., Tel. 691884014

☑ **Combinaison moto sport Vanucci et access.**, combinaison neuve, t. 52, chaussures Vanucci, b.ét., p. 45, casque Shoei xr-1000, b.ét., t. M. et Vanucci sac à dos, b.ét., 489.-, Tel. 661832719

☑ **Combinaison Revit Ignition 2**, noir anthracite, taille 54, excellent état, 250.-, Tel. 691569611

■ **Combinaison séparable Bering**, veste av. sous veste et pantalon (jms porté, veste portée 5x) noire et grise, p.n.: 370.- + 400.-, le tout pr 370.- à disc., Tel. +32473477311

☑ **Crick pour moto**, tr.b.ét., 40.- à disc., Tel. 691884014

☑ **Divers accessoires moto**, pour femme, gants cuir + soutien lombaire, 30.-, Tel. 691819799

☑ **Gants p. moto**, t.XL, cuir noir et bleu, 5.-, Tel. 621753144

■ **Garde-boue arr. en carbone Ducati Performance**, pour Ducati Hypermotard, 75.-, Tel. 869343 ou 661196332

☑ **H&R Spurplatten, wie neu**, mit Schruben und Schlössern, 20 und 40mm pro Achse, mit ABE für BMW e60/e61, passt auf andere Modelle für BMW E60/E61 andere BMW gehen auch, 110.-, Tel. 621159080

■ **Kinder Motorradhelm**, Gr. XS, mit Handschuhen und Nierengurt, 1x getragen, 40.-, Tel. 621225282

■ **KTM Enduro Kombi**, original KTM Modele Rally Jacket XL/54 (pour Neck Brace Collar) + Hose/Pant XL/36, 320.-, Tel. 661700412

☑ **KTM Moto Race Jacket**, Original KTM Race Light PRO Jacket XL (pour Neck Brace Collar), 165.-, Tel. 661700412

☑ **Motorraderjackete -Held- Gr. 52**, Neuwertiger Zustand, Protektoren an Rücken, Schultern, Ellenbogen Ventilation Brust und Rücken, 220.- à disc., Tel. 661854910

☑ **Pantalon**, t.L, noir, 20.-, Tel. 621753144

■ **Pantalon moto femme en cuir**, "Hein Gericke", t. 40, très bon état, 60.- fixe, Tel. +3263219539 ou +32496326105



☑ **Pantalon moto pr enfant**, taille 146/152, textile Polo Road, gris/noir, tr.b.ét., 30.-, Tel. 691748921



☑ **Phares Rushmore**, Phare phares additionnels de Road King 2016, 120.- à disc., Tel. 621194699

■ **Pneus neufs Harley Davidson d'origine**, Michelin, pneu avant 160/60 R18, pneu arrière: 240/40 R18, 200.-, Tel. 691102761 ou 661221967

■ **Portes veste et part soleil**, 2 portes veste et 1 part soleil d'origine pour Range Rover neuf cause changement de véhicule., 200.- fixe, Tel. +32499117715

☑ **Roues arrière moto Guzzi**, 1 roue arrière pour Guzzi Le Mans 3, 1 roue arrière pour Guzzi T5, les deux, 60.-, Tel. 621148506



☑ **Sundowner pour Road King**, Selle super confortable, modifiée légèrement, 110.- à disc., Tel. 621194699



☑ **Topcase pour scooter**, rouge, neuf, 50.- fixe, Tel. 661142067

☑ **Veste de moto femme Probiker**, t.: 42, BE, prix neuf: 300.-, p.v.: 80.-, Tel. 691582386

☑ **Veste de moto FLM**, t.S, nves, avec étiquette d'achat 279,99.-, cuir/textile, anthracite, avec protections, 99.-, Tel. 661290219

☑ **Veste en cuir Harley Davidson**, prix neuf 650.-, tr.b.ét., taille L, 200.- fixe, Tel. 2733451 ou 621324075

☑ **Veste en tissu Harley Davidson**, tr.b.ét., taille S, 40.- fixe, Tel. 2733451 ou 621324075

■ **Veste moto femme**, en cuir "Hein Gericke", t. 42, tr.b.ét., 90.- fixe, Tel. +3263219539 ou +32496326105

Recherche/Suche

■ **2 Crossreifen mit Felgen**, Kymco 250, 2 Räder : at 20x11-9 (38j) 255/55-9 + 2 Felgen : 9x8 at. fettes Crossprofil, neu oder gebraucht, Tel. 621352400



Immo Vente/Achat Luxembourg

Häuser
MAISONS

IMMO WELTER NIEDERKORN

Lux-Gasperich maison mit. 165 m² **1.350.000€**
 Differdange penthouse 88.62m² **799.000€**
 Nieder Korn appart. avec terrasse **400.000€**
 Differdange appartement 75m² **595.000€**
 Differdange maison mit. 85m² **599.000€**

+352 24 55 87 03 - gthwelter@gmail.com

BLISSAGENCY

Bettembourg Appt 109m² **785.000€**
 Differdange Appt 70m² **635.000€**
 Luxembourg Appt 89m² **880.000€**
 Lux.-Kirchberg Emplacement ext. **120€**

352 661 66 04 15 - blissagency@hotmail.com

☑ **Ardèche: belle maison meublée**, orientée plein sud, avec vue magnifique et dans le calme absolu, garage, cave, grande terrasse pergola, grand parking, chauffage élect. et bois, 345.000.-, Tel. 621721230

■ **Arzfeld: 15km frontière lux.: grande villa de campagne**, 340 m², 20km Vianden, env. de Hosingen, 4 chambres, cheminée feu ouvert, grande terrasse ensoleillée, 3 garages pr 3 voit., terrain à bâtir à côté de 800m² avec nouv. garage, de privé à privé, agences s'abstenir, Tel. 661440519

PRO **Besoin d'une estimation réalisée par un professionnel de l'immobilier?** estimation gratuite, IMMO WELTER S.A.R.L. Tel. 24558703



Bourscheid: kl. Haus im Tausch, 50 m², chauff. gaz, terrain 4 ares, 4 Fassaden frei, als Baustelle vergrößierbar o. zum Renovieren. Nur SMS, Anfragen für Plan per Fax oder Email akzeptiert, 160.000.-, Tel. +491764533954

Capellen: ehemaliges Bahnhaus, chauff. bois, terrain 5 ares, DPE: En cours, Garten mit Obstbäumen, an asphaltiertem Weg gelegen, in der Grünzone, keine Wohnadresse, nur als Gartenhaus oder ähnlich nutzbar, gegen schriftliches Gebot zu verkaufen, Tel. +4915203153708

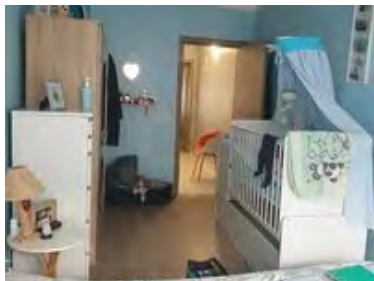

Differdange: maison mitoyenne, 85 m², 3 ch., cuis.éq., living, WC sép., terrasse 12m², garage, jardin, dble vitrage, pas de trav. à prévoir, 579.000.-, IMMO WELTER S.A R.L. Tel. 24558703

FLORANGE, Belle maison, 4ch, cuis éq, sdb, sej, 200m², 7.2 ares, empl ext et garage, 295.000.-, Tel. 621310390 www.immomainnascht.info

Grande maison, 135 m², 4 ch., chauff. bois, terrain 550 ares, jard. 300 m², DPE: D,C, sur 6.5 ares de terrain, dont plus de 3 ares de jardin, elle est composée de 4 chambres, un grand salon, une cuisine, une salle à manger donnant sur le jardin, une salle de bain, un garage, 415.000.- TTC, Tel. 661221708

Hettange-Grande: Maison 6 pièces 135m², Exclusivité - Hettange-Grande (proche Luxembourg) - 57330 -Maison de plaisance très lumineuse sur un terrain de 6 ares 66 Située dans une impasse calme, et proche de toute commodités (écoles, train, 639.000.-, Tel. +33644152072

Hongrie: bungalow, toutes informations supplémentaires, 420.000.-, Tel. +36204819935

Italie: villa, 120 m², jard. 500 m², dans la région du Molise immergée dans le parc national Matese di Guardiolaegia et dans la deuxième plus grande oasis du WWF en Italie, parfait pour ceux qui recherchent la tranquillité, 160.000.-, Tel. 691214449

Leithum: Industriebau, 120 m², in Luxembourg gelegen, Umbau zum Wohnhaus möglich, Betondecken, 4 Fassaden frei, Miete 150.- oder Kaufangebot. Bitte SMS für Baupläne, 9.-, Tel. 661987443

Lenningen: Zweitresidenzchalet, Terrasse, offizielle Zweitresidenz ohne Anmeldung, Dach und Holzterrasse im Außenbereich müssen erneuert werden. Mietkauf oder zu verkaufen, für Fotos Email-Adresse per SMS schicken, 1.-, Tel. 691166876



Niederkorn: maison, 162 m², 3 sdb, 4ch., 3 étages, hall d'entrée, salon, cuis. avec accès à une véranda chauffée et stores él. au niveau du toit et donnant accès au jardin, hall de nuit, cave, espace buanderie, chaufferie, coin barbecue, garage, 890.000.-, IMMO WELTER S.A R.L. Tel. 24558703

Niederkorn: Maison à vendre, Agence strictement s'abstenir, 750.000.-, Tel. 621770791

Notre société cherche des investisseurs privés de court terme, afin de bénéficier d'une plus-value conséquente de leur investissement. Le but est de trouver une entente gagnant-gagnant avec des investisseurs privés et ainsi développer un ensemble de projets immobiliers existants approuvés par les administrations concernées, Tel. 24558703

Nous rachetons votre bien, Vous voulez vendre rapidement, après estimation de votre bien, nous vous le rachetons sans conditions de financement. Contactez nous, Tel. 691151718

Pétange: jolie maison, surface totale de 180m², avec grand jardin, proche de toutes commodités. Agences s'abstenir, 810.000.-, Tel. 661474717

Pouilly-sur-Meuse: maison de campagne, terrain 3 ares, au bord de la Meuse, intéressant pour pêcheurs, 2 ch., salle de bain (douche), cuisine équipée, raccords électr., eau, compteurs, tél., internet, libre de suite, 80.000.-, Tel. 661921425

SAULNES, maison a renover, 190 m², 4 ch., cuis, séjour, atelier 82m², prix a discuter, Tel. 621310390 www.immomainnascht.info

Volmerange: Maison à réhabiliter, 170 m², Projet de réhabilitation à 3 minutes du Luxembourg dans la commune de Volmerange-Les-Mines. Potentiel d'environ 170 m² habitable sur 3 niveaux et la possibilité de prévoir un garage et une terrasse, 137.000.-, Tel. 621645348

Recherche/Suche

Ch. penthouse ou maison 3-4 ch., dble garage, terrasse, localisation centre-est ou sud-est du pays, uniquement, 1.000.000.-, Tel. 691380284

Commune de Betzdorf: privé ch. maison, avec jardin, Tel. 20400725

Lux.-ville et env.: rech. maison à rénover, ou immeuble de rapport, Tel. 691222295

S. klengt Haus vun Privat, am Süden vum Land, 1-2 Kummeren, mat Garage a Keller, Tel. 621283229

Sichen en Haus zu Heischent, Tel. 899180

Sichen Haus/Appartement, aal oder nei, fir ze kaafen, vu Privat zu Privat, Tel. 621777693

Wer verschenkt ein altes Haus, oder Grundstück, Tel. 621637772

Bauernhöfe
FERMES

Alscheid Industriehallen -2016, 1500 m², terrain 64 ares, DPE: En cours, aufteilbar, zum Teil vermietet (+/-5.-/qm) wegen Eigentumsaufteilung gegen Gebot zu verk. Weitere Informationen und Plan auch gerne per email. Mobil, Tel. +491631409819

Biwer: Stall im Perimeter (PAP), terrain 6 ares, DPE: Vierge, oder für 150.-/Monat zu vermieten, 215.000.-, Tel. +491631409819



Kanton Mersch: kl. landwirtschaftl. Betrieb, 3 Schlafzimmer, 2 Bades. mit Wohnhaus im Rohbau, auf 10 ha zusammenhängendem Pachtland umständehalber zu verkaufen bzw. zusammen mit dem Land zu verpachten, 488.000.-, Tel. 27766176 keine Kontaktaufnahme von Agenturen erwünscht!

Kautenbach: landwirt. Gebäude, Wasserstelle in der Nähe, im Wald gelegen (Eichenhecke), massiv gebautes Bienenhaus, in der Langerbach, Kataster-Nr. 738/2101, an einer Strasse gelegen. Bitte schriftl. Angebot, Tel. 661977560

Immobilie
IMMEUBLES

Château-Salins: immeuble de 12 appartements, Château-Salins est un charmant village situé à +/-1h30 du Luxembourg. Situation idéal pour des investisseurs, 600.000.-, Tel. 691151718

Prêt pour projet immobilier, prêt jusqu'à 250.000.- pour participation dans projet immobilier (pas pour achat d'une maison, mais pour un projet à plusieurs objets), avec garantie hypothécaire, Tel. 621307831

STUDIOS

Recherche/Suche

Ch. studio, env. de Pétange, Rodange, Esch/Alzette, prix 80.000 - 105.000.-, particulier, Tel. 691370328

Kaafen klengen Studio, oder e klengt Appartement fir frësch ze maachen, Budget 300.000.-, Tel. 621219966

1-2 Zimmer
APPART 1-2 CHAMBRES

Bissen: tr. bel appart., 84 m², 2 ch., chauff. collectif, DPE: F,F, au 2e étage d'une résidence sur les hauteurs de rue de la Chapelle, Bissen. Vente strictement de particulier à particulier. Agences s'abstenir, 648.000.-, Tel. 691858415

Bonnevoie, 75 m², 1 ch., chauff. gaz, très bel app. d'architecte rénové en 2019, dans résidence de 2001. 1ch, cuis éq ht de gamme,sdd, empl. int, cave, buanderie commune, ascenseur, belle terrasse. exposée sud, cave, ascenseur, terrasse. Ag s'abstenir., 780.000.-, Tel. 621300875

Cap d'Agde: app. clim. s/île av. ponton, 36 m², 1 ch., Appart dans résidence sécurisée sur île privée avec ponton privé pour bateau devant l'appart. Belle vue, proche centre et mer., 265.000.-, Tel. 661386326



Differdange: penthouse, 88 m², 2ch., au dernier étage d'une résidence garnie de modernisme et d'histoire, 2 terrasses, nouv. cuisine en open space avec le living, 2 WC séparés et une buanderie à l'intérieur de l'appart., parking intérieur avec raccordements électr., cave, buanderie commune, disponible le premier trimestre de 2022, situation calme, 775.000.-, IMMO WELTER S.A R.L. Tel. 24558703



Esch/Alzette: duplex, 93 m², de 1965, 2 ch., sis au 3e et 4e étage d'une résidence située à prox. du centre-ville et de tous l'ensemble des commodités, 1er niveau hall d'entrée, cuisine entièrement équipée ouverte sur le living, salle de douche de 49,74 m², au 2e niveau plusieurs pièces de rangement sont agencées, ainsi bien qu'une chambre, un hobby de nuit, cave, dépôt, jardin privatif, Disponibilité à convenir, 499.000.-, Tel. 24558703

Kaufe alle Motos und Quad Tel. 0049 6868 1500

Recherche/Suche

■ **Jeune sportif prof. ch. appart.**, Tel. 661710342

■ **Luxembourg**, cherche petit appartement à rénover accord bancaire ok Budget 300.000.-, Tel. 621219966

3 Zimmer und mehr APPART 3 CH. ET PLUS

■ **Kehlen**, avis aux promoteurs: app. duplex à transformer, 3-4 chc, living, pr., 555.000.-, Tel. 621193374

Grundstücke TERRAINS

☑ **Clerf: Baustelle für Garagen**, 2 ares, Kadasternummer: 335/2493, wegen Eigentumsaufteilung gegen Höchstgebot zu verkaufen. Bitte Emailadresse per SMS. Es werden keine Immobilien-Agenturanfragen beantwortet!, Tel. 691166876



Dirbach: Bauplatz, 7 ares, für landwirtschaftl. Zwecke, Strom / Wasser gegen Gebot, zu verpachten oder zu verkaufen. Katasternr: Bourscheid 1255/3610, 88.000.-, Tel. 661987443

☑ **Ellange: kl. Grundstück am Bach**, mit Bäumen, ideal zum Grillen oder für Hunde. Jahrespacht 500.-, Alternativ gg. Gebot zu tauschen oder verkaufen, Tel. 691661816



Esch/Sauer: verpachte Wiese, 118 ares, mit Bäumen, von Hecke umgeben Katasternr. 10/2709 wenn möglich langfristig (auch mit Vorkaufsrecht) Jahrespacht 540.-, Tel. 27766176

☑ **Goesdorf: Baustelle für Wohnhaus**, 2 ares, 3 Seiten frei, rechts anzubauen, 4 Sz, Garage + Parkplatz, Balkon, Garten u. zusätzlicher Seitenpassage ohne Bauvertrag, 168.000.-, Tel. 27762768

☑ **Hoscheid: 1ha Wiese am Gewässer**, u. Garten im Perimeter von Clerf zur Pacht oder gegen Angebot zu verk., 600.-, Tel. 74854221

☑ **Niederanven am Bach und Weg**, Niederanven Kataster (A) 752 flach gelegen als Garten oder Wiese nutzbar für 700.- im Jahr zu verpachten oder zu verkaufen ab, 29.000.-, Tel. 621509103



Niederdonven: ca. 1,5 ha Weide, mit alten Obstbäumen (verwildert) am Donwerbaach angrenzend und von Hecken umgeben, 500.-/jährlich zu verpachten o. Kaufpreisgebot, Tel. +4915257124474

■ **Place à Batir**, Privé cherche terrain de /- 5 ares, au Luxembourg région Centre ou Ouest. Ag s'abstenir, Tel. 691901050

☑ **Rambrouch: Acker/Wiese/Wald**, auch Fläche zum Anlegen eines Weihers geeignet zu verpachten oder gegen Gebot, Tel. 74907452

■ **Région Winseler: forêt haie**, haie 69 ares, très bon état, accès facile. Agences s'abstenir, 50.000.-, Tel. 621504758

☑ **Stadtbredimus: Wald**, (mehrere Parzellen) wegen unserer land- und forstwirtschaftlichen Betriebsauflösung ab 300.-/Ar gegen höchstes Gebot zu verk. Kein Festpreisangebot möglich! Immobilienagenturanfragen werden ignoriert!, Tel. +4915257124474

☑ **Terrain artificiel encadré de 2,3 ar**, À louer pour toutes sortes d'activités de Sports (Badminton; Volleyball; Tennis) etc. 17.754 m -12.549 m encadré, équivalents aux 3 courts de Badmintons., Tel. 621217004

■ **Terrain à bâtir pour résidences et maison**, D - nördliches Trier, Nähe Autobahn, ca. 25 Min. von Lux.-Stadt, 7 Km von Rosport. Grundstück, 33,3Ar Bauland für Mehrfamilienhäuser oder Einfam., Bauvoranfrage vorhanden, 600.000.-, Tel. +491753888444



Wald: Brennholz od. Kahlschlag, zu verpachten oder gegen Angebot, Tel. 74854221



Wasserbillig am Ufer der Sauer, 70 ares, Grundstück mit Wiese und Bäumen an befestigtem Weg gelegen für 600.- zu verpachten oder Angebot, Tel. 691166875

☑ **Wintrange: Wiese am Bach**, 33 ares, sofort frei, auch zu verpachten, Tel. 749074

Recherche/Suche

■ **Achat de terrain**, privé cherche à acheter un terrain constructible, sans contrat de construction, Tel. 621777693

■ **Ch. pré**, verger ou étang, à louer ou acheter, GD de Lux. ou province du Lux., Tel. 661811966

■ **S. Wiese**, Viehweide, Bongert von ungefähr 1ha oder größer in Befort, Tel. 621771126

■ **Suche Laubwald**, Umgeb. Mertert, Manternach, Mompach, Tel. 740796 ou 621278012

■ **Suche Laubwald auch Louhecke**, suche alle Laubwälder, mache Angebot, kann auch Wälder durchforsten oder umgefallene Bäume, Tel. 691951410

■ **Suche Obstanlage**, (Bongert), event. mit Häuschen, Tel. 691951410

Gewerberäume LOCAUX COMMERCIAUX

■ **Differdange: fond de commerce**, librairie / tabaquerie / épicerie / loterie etc., pour personne aimant travailler pour son propre compte. Très bonnes chiffres d'affaire et bon emplacement, 27.500.-, Tel. 691752709

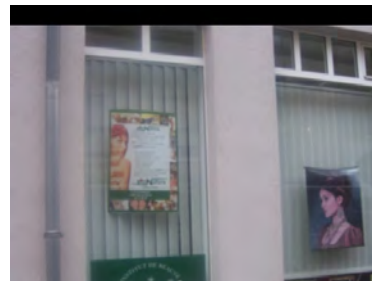

Esch/Alzette: fond de commerce, 80 m2, chauff. collectif, DPE: C,D, institut de beauté, TVA ré., 25.111.-, Tel. +33619624434

■ **Grevenmacher: bâtiment de commerce**, rue piétonne av. privilège cabarettage, café, restaurant, terrasse, 2 maisons unifam., 2,95 ares, incl. garage int. et stationn. int., tout totalement rénové, pas sér. s'abst., 1.400.000.-, Tel. 621647237



Hobscheid-centre: surface commerciale, près de Steinfort, frontière belge, 2 annexes possibles, possibilité restauration ou crèche ou cabinet médical etc. plein centre de Hobscheid à 2 kms de Steinfort frontière belge agence s'abstenir, 560.000.-, Tel. 661838485

☑ **Rambrouch: isol. Halle + Baustelle**, zu vermieten oder zu verkaufen, Tel. 74907452

Büros BUREAUX

☑ **Lot de 9 bureaux neufs**, très grande rentabilité, loué avec bail d'un an, parking extérieur gratuit situé Hobscheid - Steinfort, idéal pour investisseur, possibilité achat à l'unité, agences s'abstenir, Tel. 661838485

☑ **Surface de 62 m2 environ**, bureau configuré en "open space", business center, une résidence neuve, garantie 10 ans, valeur énergétique AAA, système de ventilation, rentabilité 16,66%, Tel. 661838485

Garagen GARAGES

■ **Cave à acheter**, Je recherche une cave à Luxembourg ville ou alentours. Carlo, Tel. 621509297

■ **Esch/Alzette: garage-box fermé**, location possible, Tel. 621670630

■ **Lux.-gare: emplacement fermé**, 32, rue d'Anvers, pour 1 voiture, accès simple, niveau rue, disponible. Agences s'abstenir, 69.000.- fixe, Tel. 621504758

■ **Lux.-gare: grand garage box fermé int.**, évtl. dépôt, cave, archive ou stockage, Tel. 621670630

■ **Pétange-centre: emplacement parking int.**, dans résid., parklift, plate-forme, 500x200x160, près de la commune, 26.000.- à disc., Tel. 691741211

Recherche/Suche

■ **Ch. à acheter**, 1 ou 2 gge à Ottange, Tel. 691884014

■ **Esch/Alzette: cherche garage**, rue Victor Hugo ou alentours, Tel. 621257311

■ **Kaufe geschlossene Garage**, in Holzem, Mamer, Garnich, Dippach, Strassen, Bertrange, Kehlen, Cap, Steinfort, Tel. 621352400

■ **Lux.-Bonnevoie: ch. cave**, à acheter, Tel. 621479270

■ **Recherche garage ou parking**, fermé à acheter à Rumelange, Tel. 691884014

■ **S. Garage oder Scheune**, Tel. 691951410

■ **Sud du pays: cherche garage**, Tel. 691167392

Umgeb. Monnerich: s. Garage oder Baugrundstück, mit Hebebühne, Tel. 691667580



Immo Vente/Achat France

Häuser
MAISONS

Audun-le-Roman (5 min. Lux.): magnif. maison lum., 170 m², 2 sdb, chauff. fuel, terrain 13 ares, jard. 1200 m², DPE: D, En cours, 5ch., c.éq., terrasse, 2 gges, 65m², grd terrain av. fontaine, cour pavée 365m², ag. s'abst., 450.000.-, Tel. +33667154208

Buxières sous les Côtes: maison, 400 m², chauff. gaz, terrain 5 ares, DPE: E,F, à rénover, prox. Lac de Madine, vue sur le Mont Sec, RDC: 3 pces, gr. salon s'am ouvert s/cuis., puits de lumière et cheminée, 2 dépendances, ét.: SDB et grenier, cave, jardin, habitable mais nbx travaux à prévoir, 29.900.-, Tel. +33660992699

Ottange: maison T4, maison libre de 3 côtés, entrée, séjour, cuisine équipée avec accès sur terrasse, 3 chambres, 1 SDB avec douche, baignoire et WC, WC sup., fenêtres triple vitrage avec volet élec., 3 garages, jardin, 290.000.-, Tel. +33688056615

Propriété rapport 30.000.-/mois, France, sud, Bourgogne, résidence Business, reconstruction à neuf int. et ext., dernières normes, environnement zéro défaut, exposition plein soleil, 600m centre localité 1500hts, tous services à 1-15' etc., 925.000.-, Tel. +33385792086



Puttrelange-aux-Lacs: Chalet, 50 m², 1 ch., chauff. gaz, terrain 800 ares, am Diefenbacher Weiher in F-57510 Puttrelange-aux-Lacs, bezugsfertig, Pachtgrundstück mit evtl. Kaufmöglichkeit, 59.000.-, Tel. +491705336947

Recherche/Suche

Ch. maison, à prox. Metz, Thionville, Yutz, Illange, Terville, Florange, Remelange etc. Plain pied sur sous sol, Tel. +33636307928

Esch ou alentours, vous avez un appart. ou maison que vous n'habitez plus, faites nous le plaisir de nous vendre à petit prix! Merci, Tel. +33636687331

STUDIOS

Recherche/Suche

Env. Luxembourg: ch. studio, 80.000.-, Tel. 691370328

1-2 Zimmer
APPART 1-2 CHAMBRES



Cap d'Agde: apart. Marina s/île av. ponton, 36 m², 4-6pers.clim., plage privée à 50m, parking devant la porte. Résidence sécurisée sur île privée, proche centre. Ponton pour bateau. Belle vue port. Tout équipé et meublé. Photos s/demande, 265.000.-, Tel. 26374233

Réhon: appart. F4, chauff. gaz, lumineux, 4e ét. sur 4, c.éq., grd salon accès balc. et ouv. sur s. à m., avec sol carrelé, 2ch. av. placards, sdb, WC sép., dble vitr. PVC, volets roul., réc., nouv. chaud., nouv. toiture, cave, grenier, belle vue, prox. commerces, poss. gge, 84.000.-, Tel. +33620767409 ou +33382234427

Recherche/Suche

Ch. appart. F3 dans maison, particulière ou tout petit immeuble (sans syndic), en bon état. 2 ch., séjour, cuis., wc, sdb, garage. Secteur Thionville et alentours, Tel. +33616809495

3 Zimmer und mehr
APPART 3 CH. ET PLUS

Metz: Appartement duplex, 142 m², 3 ch., 2 sdb, chauff. gaz, DPE: C,B, Metz, rue Daubree, magnifique duplex rénové (1er et 2ième étage) dans une petite copropriété de 3 lots situé quartier AMOS à proximité immédiate de multiples commerces du quotidien, 375.000.- TTC, Tel. +33670205444

Thil: appartement à vendre, très proche de la frontière belge, appartement avec entrée privative double vitrage garage de 47 metre carre grande terrasse et beau terrain avoir.....AGENCE S'ABSTENIR MERCI 285.000.-, Tel. +33637244864

Grundstücke
TERRAINS

Avillers: terrain constructible, 5 ares, au centre du village, ayant déjà fait l'objet d'une demande d'urbanisation et de permis de construire, 38.000.- ttc, Tel. +33686550037

Terrain avec construction, 4 ares, avec construction en dur, ammenageable en grand studio de 48 m², Tel. +33686749065 ou +33636307928

Gewerberäume
LOCAUX COMMERCIAUX

Atelier 300m², av. poutres roulantes 3to, secteur Thionville, aire de stockage 200m², pour ttes professions, Tel. +33671036335

Recherche/Suche

Cahors, particulier ch. financement, partenaire, investisseur, associé, sponsor, création commerce discothèque près de cahors terr. avec cu licence iv borne incendie.business plan, Tel. +33620442327



Immo Vente/Achat Belgique

Häuser
MAISONS



90 km de Luxembourg: maison 3 façades, 150 m², chauff. él., jard. 50 m², DPE: A,A, 3ch., copropriété, environnement très calme, 370.000.- TTC, Tel. +3261658360

Herbeumont: 2 habitations, maison rénovée, tt confort, Tel. +32498175231

Herbeumont: maison rénovée, tt confort, Tel. +32498175231

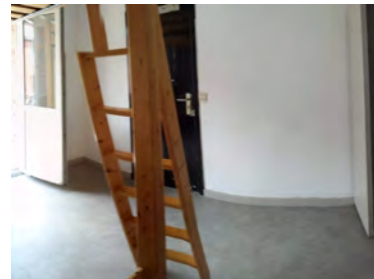

Liège: MAISON de rapport, BELLE MAISON LUMINEUSE composée de 4 kots meublés, d'un studio et de communs, idéalement située entre 2 quartiers très prisés de Liège (le Laveu et Cointe), 295.000.- fixe, Tel. +320479254741

Maison libre de 3 côtés, 210 m², terrain 4,04 ares, jard. 100 m², Située dans un quartier calme, 1.100.000.-, Tel. 661197731

Bauernhöfe
FERMES

Grange, Tel. +3261287628



Grange agricole, 9m sur 15m, avec étage, sur 10 ares, région Florenville, emplacement, très calme, eau et électricité OK, 140.000.-, Tel. +3261287628

Grundstücke
TERRAINS

Musson: terrain à bâtir 950m², 9 ares, 25, rue Belle-Vue, plein sud arrière école à prox., 88.000.-, Tel. 691525401

Regné: terrain à bâtir, plat avec jolie vue sur la campagne, 117 ares dont 95 ares constructibles. Faire offre, Tel. 838704

Garagenverkauf
GARAGES

Aubange, prox. frontière GDL, garage individuel, tr.b.ét., électricité (lampe et prise). Aussi bien pour véhicule que pour stockage (sec et sécurisé). Rendement locatif 4%. Achat en lot possible, 25.000.- fixe, Tel. 621559932



Immo Vente/Achat Allemagne

Bauernhöfe
FERMES



Immobilien Bart
Ihre Immobilienprofis in Perl & Nennig
www.immobilien-bart.de
Tel.: +49 (0)6867 - 56 10 333



Morbach-Hinzerath im Hunsrück: Bauernhaus, 1050 m², chauff. bois, DPE: En cours, mit Stall, Atelier und Wohnung, für mehrere Künstler oder Seminare als Wohn- u. Arbeitsstätte, Mietkauf ab 60.000.- Eigenkapital möglich, aus Altersgründen und wegen Eigentumsaufteilung zu verkaufen, Tel. 27762768



Reitanlage, 300 m², 4 ch., 3 sdb, chauff. collectif, terrain 9800 ares, jard. 500 m², DPE: B,A, Ein geschichtsträchtiges Haus mit Einliegerwohnung und über 250 m² wurde in den letzten Jahren komplett saniert und renoviert und genügt heute den modernen Ansprüchen. In neuwertigem Zustand befind, 1.600.000.-, Tel. +496587993900

Grundstücke TERRAINS

■ **Bollendorferbrück (L): terrain**, 2 Grundstücke beim Scheierchen, 11,60 Ar, Kadaster berdorf a 472/31 472/3306, Tel. 621156651

Recherche/Suche

■ **Cherche terrain 4-5 ares pour maison**, unifamiliale au sud-est du Luxembourg. Eventuellement avec bâtiment à détruire, Tel. 621152949



■ **Braga: terrain 434 ares**, quartier très calme et près du centre, Tel. 621391018

■ **Cap Vert: grand appart.**, sur l'île de Santo Antao, face à la mer, à l'arrière vue montagne, 75.-, Tel. +33634429173

☑ **Italie: grde maison d'époque**, 350 m², 3 sdb, chauff. gaz, terrain 3 ares, jard. 2000 m², DPE: G,E, 5ch., 2 ter., tav. et c. à vin, jard., ds les collines viticoles du 'Oltrepò Pavese' à 35km/Milan et 110km/mer, 179.000.- TTC, Tel. 691515399



Italie: terrain, 17000 ares, à 2 heures de l'aéroport de Pescara ou Rome ou Bari, région molise zona et paysage vierge, une des zones les plus calmes et les plus vertes en Italie, prix négociable, 40.000.- ttc, Tel. 393382839209

■ **Pattaya: appart. meublé**, 90 m², 2 sdb, DPE: Vierge, 2ch., 3 balc., mer à 30m, photos, inscrit à prop. luxbg, paiement à Luxbg ou Pattaya, 125.000.- TTC, Tel. 621352400

☑ **Terras de Bouro-centre: maison**, 300 m², chauff. fuel, DPE: E,E, 2 étages av. sous-sol, 3ch. par étage, 2 sdb et WC sép., 2 cuis., 2 liv. et s. à m., balcon, grd gge et cave, chauff. centr., jardin et vue imprenable, tr. calme, region nord Gerés, 304.700.-, Tel. 621404192



Häuser MAISONS

☑ **Grevenmacher: Gartenhaus**, DPE: En cours, am Bach gelegen, Strom gegen Aufpreis möglich oder Garten einzeln 600.- Jahrespacht, 140.-, Tel. 691661818

■ **Procuo urgente casa**, ou apartamento com 2/3 quartos no Norte de Luxembourg, se alguem souber ajude por favor é muito urgente Até 1200/1300 eurs com charges Desde ja obg a todos, Tel. 671156010

☑ **Remich: Garten u. Gewächshaus**, DPE: En cours, Terrasse, Strom möglich sowie weiterer Obstgarten Kad-Nr: 3012/6381 an asphaltiertem Weg gelegen für 640.- jährlich zu verp., oder Kaufangebot über 40.600.- wegen Auflösung der Eigentümergemeinschaft, 180.-, Tel. 691255060

Recherche/Suche

■ **Ch. maison**, centre et sud du Lux., 4 ch., max. 1.800.-, Tel. 621621906

☑ **Recherche maison à Louer Hussigny-Go**, Nous recherchons une maison à louer sur Hussigny-Godbrange. Avec 4 chambres si possible, 1.100.-, Tel. 691580182

Zimmer CHAMBRES

☑ **Chambre à louer**, 16 m², chauff. collectif, DPE: F,F, avec douche et lavabo, 2 mois de garantie, agence s'abstenir, 850.-, Tel. 24527446



Chambre, cuisine, salon, 51m², 51 m², 1 ch., chauff. gaz, jard. 100 m², DPE: D,E, à Beringen, proche gare de Mersch, pour un couple NON FUMEUR, ensemble indépendant grand standing au rez-de-jardin. Cuisine équipée/salon partagés, buanderie... Contactez-nous au 1.300.- TTC, Tel. +33686557749

■ **Loue chambre pres clervaux**, chauff. fuel, 400.- TTC, Tel. 621163001

☑ **Lux. Ville: chambre meublée**, DPE: E,G, DPE: E,G, 1 pers., cuis. et sdb en commun, Loyer, 800.-, Tel. 691484819

Recherche/Suche

■ **Luxembourg: cherche chambre ou studio**, personne sérieuse mais au rmg/revis cherche chambre/studio pour rebondir (caution et loyers garantis), Tel. 671014792

STUDIOS

☑ **Lux.-Hollerich: studio**, 35 m², entièrement meublé, s.d.d., WC (lavabo), hall d'entrée, cave, 1er étage avec ascenseur, libre à partir du 09.09.21, 140.- charges, caution 2.580.-. Agences s'abstenir, 990.-, Tel. 621257311



Studio avec cave a Esch-sur-Alzette, DPE: G,G, (Lallange) entièrement rénové 1er étage loyer 900.- charges 175.-, 900.-, Tel. 691484819

☑ **Studio meublé**, Luxembourg ville: Studio meublé pour une personne, loyer, 850.-, Tel. 621235820

■ **Urgent! Cherche studio 1 pers. seule**, DPE: En cours, max. 800.-, 800.-, Tel. 661582121

Recherche/Suche

■ **Ch. studio**, si possible meublé, urgent, env. est du pays (Echternach), 900- 1.000.- avec charges, Tel. 691671104

■ **Clervaux: sichen fir direkt e Studio**, fir 1 Persoun, oder e klengt Appart. am Norden vum Land, Loyer bis 800.- TTC, ideal wär um RDCH well ech schlecht laafen kann, hunn ech bessi Problemer mat Traapen, oder eng Plaatz mat Lift, Tel. 671015845

■ **Couple av. bébé 2 ans**, ch. appart./studio, centre Lux., jusqu'à 1.200.-, Tel. 26521236 ou 621788023

■ **Luxembourg**, Mann 61, lëtzeb, pensioun, sicht kleng miwweléiert Wunneng an enger roueger Géigend, max. 800.- ttc, keng Agence w.e.g., Tel. 621321132

Wohnungen 1-2 Z. APPARTEMENTS 1-2 CH.

■ **Appart cosy tout neuf**, 1 ch., chauff. fuel, court ou long terme, avec charges compris, pour max. 2 personnes, 1.075.-, Tel. 621622123

■ **Bonnevoie, loue appartement d'architecte**, 70 m², 1 ch., chauff. gaz, entièrement rénové av. des matériaux ht de gamme, menuiseries sur-mesure, cuis. équ., belle terre. exp. sud, cave, ascenseur, emplacement. parking int, imuble sécurisé, 2.000.-, Tel. 691188119

■ **Cherche une appartement ou studio**, 1 ch., 1.000.-, Tel. 00351621396142

☑ **Lux Bonnevoie: Apartment for rent**, Fully equipped, refurbished, full of light. First floor, overlooking public swimming pool, next to central station and tramway. Open living. Bedroom with wooden floor. Bathtub, bidet, washing machine, 1.560.-, Tel. 621193125

☑ **Moestroff: appart. 1ch**, 55 m², jard. 20 m², DPE: D,D, chauff. fuel, de Diekirch: bus 500, ds maison calme, c.équ., WC, douche, entrée séparée, libre de suite, charges (chauffage et eau), 700.-, Tel. 661889585



PRO **Nieder Korn: appart.**, 62 m², 2ch., 1er étage sans ascenseur, s.d. douche, cuis.équ. ouverte sur le séjour avec accès directe sur balcon, disponibilité immédiate, volets électr., tr.b.ét., situation calme, proche des transports publics, 180.- charges, 1.400.-, IMMO WELTER S.A.R.L. Tel. 24558703

☑ **Rollingen-Mersch: appart.**, living, cuisine équipée, chambre à coucher, bain, terrasse, cave, garage. Appartement en très bon état, 1.100.-, Tel. 331779 après 16.00



Winseler: joli appart. meublé, 60 m², 1 ch., chauff. gaz, DPE: E,E, en parfait état, emplacement extérieur, grenier. Cuisine américaine entièrement équipée, canapé en cuir, TV LCD. Disponible de suite, 900.-, Tel. 621613249

Recherche/Suche

■ **Ch. urgent appartement/ studio,** à Rumelange ou Tetange de préférence au rez-de-chaussée ou au premier étage, Tel. 691864841

■ **Lux-Ville - Sud,** Non fumeur sans animaux, Tel. 691660095

■ **Recherche appart.,** 1.200.-, Tel. 621430081

Wohnungen 3 Z. und mehr
APPART. 3 CH.ET PLUS

Recherche/Suche

☐ **Cherche maison / appart,** 3 ch., jeune couple avec enfant, à Redange/Attert, ou dans la région. CDI, non fumeur, pas animaux. Merci!, Tel. 691734648

■ **Maison ou appartement,** Je cherche urgent maison 2/3 chambres ou appartement lué ou nord du Luxembourg Urgent 671156010 Je suis chauffeuse de Autobus ,jai contrat duree indéterminé , 1.200.-, Tel. 671156010

Gewerberäume
LOCAUX COMMERCIAUX

☐ **Alscheid-Kiischpelt: Industriehallen,** total ca.1500m², ab min. 500.- für 100m² zu vermieten sowie weitere land- und forstwirtschaftliche Flächen zwecks Auflösung der Eigentümergemeinschaft gegen marktgerechtes Kaufangebot, 500.-, Tel. 748541

■ **Berdorf: hall,** 200m², pour stockage, Tel. 661790706



Bondorf: Halle, Büro, Wohnung für Gewerbenutzung und Scheune, ca.500m², ehemalige Kühlhallen, teilweise im Bauperimeter, und teilweise vermietet, ca. 125m² Scheune, auch einzeln zu vermieten, Tel. 661035662

Bonnevoie, bureau atypique, px très attractif, 110 m², ancien bureau archi. ds 1 appart., 1 gd open space, 1 salle de réunion, 1 grand bureau, cave. Disponible au 15/10, 1.500.-
Tel. 621300875

☐ **Bureau à louer,** DPE: F,F, Bureaux dans espace à partager à louer, WIFI, WC, Cuisine avec café, Imprimante, Parking facile, centre ville, calme, Contrat à durée variable, Domiciliation, gestion courrier, 180.-, Tel. 621345288

■ **Bureau meublé,** nord du pays (région Clervaux), bureau / appartement meublé, internet, domiciliation possible, Tel. 691949471

☐ **Bureaux,** espace bureau meublé, internet inclus, parking, 250.-, Tel. 661838485



Differdange-centre: bureaux, 40 m², chauff. fuel, DPE: E,Vierge, avec salle de conf., convient à profession d'avocat ou autre, 1.000.-, Tel. 621658797

☐ **Eschdorf: ehemalige Schlosserei,** 360 m², chauff. fuel, terrain 14 ares, DPE: En cours, + Bauplatz Kad-Nr: 60/4952 derzeit als Geschäftssitz + Lager genutzt. Frei nach VB, Kaufangebot wegen Auflösung der Eigentümer-Gemeinschaft möglich. Agenturen werden ignoriert! Monatsmiete ab, 2.700.-, Tel. 621509103

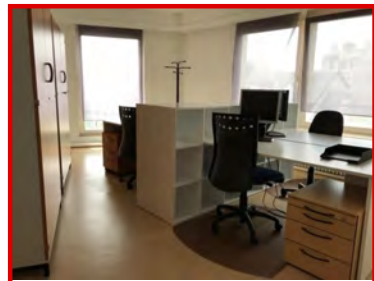

Lux-gare: bureau partagé, DPE: C,C, dédié, meublé, fermé à clé, internet haut débit, WiFi, salle de conférence, visiophone, 290.-, Tel. 621454218

☐ **Lux-Gare: Bureaux meublés,** DPE: C,C, alarme, salle de conférence, kitchenette, WiFi haut débit, câblé, sécurisé, 490.-, Tel. 27449348

Lux-ville: bureau privé 12m², DPE: C,C, balcon, s. de conférence, WiFi fibre, kitchenette, 490.-, Tel. 27449348

☐ **Mertert-Wasserbillig: Büroraum,** mit Nutzung von Parkplätzen. Keine Agenturen bitte!, 700.-, Tel. 691748542

☐ **Mertert: Gewerberaum/Büro,** DPE: En cours,Vierge, mit mehreren Parkplätzen am Gebäude, teilmöbliert, frei nach Vereinbarung ohne Vermittlungsagentur, 800.-, stefanski56@gmx-topmail.de Tel. +4915203153708

Garagenvermietung **GARAGES**

☐ **Bad Mondorf - Emerange: landwirtschaftliche Halle,** 10m lang, 4,10m breit, Torhöhe ca. 3,50m, 7 Ar angrenzende Wiese mit Hecke können separat oder dazu gepachtet werden, 500.-, Tel. 691661816

■ **Bertrange-Helfent: emplacement intérieur,** à 10min. à pied du City Concorde, min. 1 mois, 110.- fixe, Tel. 621611105

☐ **Bourscheid: Außen-Parkplatz,** auch für Wohnmobil oder Wohnwagen geeignet direkt an öffentlicher Strasse gelegen zu vermieten oder zu verkaufen, 85.-, Tel. 691835803

■ **Ch. pt. dépôt / garage fermé/cave,** cave, (pas cher) même en colocation pour rangement, max. 20 km alentours du Luxembourg, 100.-, Tel. 661582121

■ **Cloche d'Or: Garage-parking à louer,** 230.- fixe, Tel. 621734826

☐ **Colmar-Berg: garage,** emplacement (ouvert) intérieur résidentiel, 12,5 m², pas de stockage d'objets, 100.-, Tel. 621246213

■ **Differdange-Fousbann: garage à louer,** 125.-, Tel. 691167392

■ **Dudelange: emplacement intérieur,** situé dans une résidence dans la rue de la Paix, à partir de septembre 2021, 110.- fixe, Tel. 621773863

■ **Esch/Alzette: emplacement Escher Parkhaus,** à la gare, disp. de suite, 140.- fixe, Tel. 691324657

■ **Esch/Alzette: garage-box fermé,** Tel. 621670630

■ **Esch/Lallange: garage box,** + une place de parking extérieure. Agences s'abstenir, 170.- fixe, Tel. 691180368

☐ **Garage à louer - 75, rue de Merl,** situation géographique optimale, 200.- fixe, Tel. 661505050



Garage à louer, Bonnevoie - Gaulois, Garage situé à Bonnevoie, près du Cactus (rue des Gaulois). Excellente position géographique. Cour intérieure pour tourner., 200.- fixe, Tel. 26483980

■ **Gasperich: emplacement sécurisé,** p. voiture, au 2e sous-sol, près du centre commercial Cloche d'Or, Tel. 621319255

■ **Grevenmacher: emplacement souterrain,** 140.-, Tel. 621647237

☐ **Grevenmacher: garage ou parking,** parking 32.-/mois, durée min. 1 an, 3 mois de caution, garage, 200.-, Tel. 691661818

■ **Grevenmacher: Wohnwagen Parkplatz,** frei nach Vereinbarung auch für Klein LKW oder Wohnmobil geeignet. monatlich, 85.- fixe, Tel. +4915778847917

■ **Halle zu vermieten,** +/- 700 qm, im ganzen oder einzelne Stellplätze, Halle befindet sich auf deutscher Seite, nahe Vianden, bei Interesse bitte melden, Tel. 691513614 ou +4915236340434

☐ **Junglinster: garage,** 200.- pour les 2 places, 1 place, 120.-, Tel. 691400800

☐ **Limpertsberg: parking Petit Glacis,** charges comprises, s-terrain étage -2, Allée Scheffer, 400 m du bd Royal, en face de station Tram. Accès par ascenseur, poids maxi. 2 tonnes, 200.- fixe, Tel. 621195258

■ **Loue garage fermé à la gare,** Loue garage fermé près de la gare, Disponibilité immédiate, par mois/, 200.- fixe, Tel. 691111772

■ **Loue place de parking,** à cloche d'or dans résidence privée près de Deloitte, Alter Domus, Disponibilité à convenir, par mois/, 200.- fixe, Tel. 691111772

■ **Lux.-Kirchberg: parking sous-terrain couvert,** de particulier, proche Lux Expo, Auchan, tram, bus... nouv. prix, 100.- fixe, Tel. 661812035

☐ **Luxembourg, Côte d'Eich: parking intérieur sécurisé,** 100.-, Tel. +33669230542

■ **Parking Berchem,** rue Oscar Romero, disponible, 50.-, Tel. 621193837

☐ **Sandweiler: parking,** complexe artisanal et commercial 'Par du Levant', souterrain sécurisé, sous 'Smatch', libre de suite, 140.- à disc., Tel. 691713759

■ **Schieren: emplacement intérieur,** dans résidence récente, 110.-, Tel. 621722479

☐ **Schifflange-Centre : parking intér.,** 130.- fixe, Tel. 691478639

☐ **Schifflange: emplacement voiture,** emplacement parking dans garage commun, Cité Op Hudelen, 135.-, Tel. 621137601

☐ **Steinsel: Lager/Garage 2 Autos,** + weitere Flächen frei nach Vereinbarung., 500.-, Tel. 691748542

Recherche/Suche

■ **Cherche garage pour Campingcar 7m,** Tel. 621299005

☐ **Cherche un abri pour camion,** cherche un emplacement / abri pour mon camion 8,8 x 2,5 x 3,5 m, sous toit, proche de Lux.-Merl / Helfentbrück, à partir de fin septembre '21, Tel. 621226303

■ **Esch/Alz.: ch. garage,** dans les environs de l'ancien ALDI, proche de la station essence ESSO (Terres Rouges), Tel. 691163678

■ **Mondercange: ch. garage,** rue de Limpach, rue Neuve ou rue des Bois, Tel. 44118210



**Immo Location
France**

Häuser
MAISONS

Portugal: Villa vacances 8 personnes, 220 m², 4 ch., 2 sdb, chauff. fuel, terrain 6000 ares, jard. 2000 m², DPE: D,D, Belle villa cosy à Boiças-Rio Maior, à 1km A15, 45min Lisbonne, 20min de la mer; portail télécommandé, très grand living 85 M², 3 terrasses, TV, internet Fibre, piscine enfants, très calme, zone rurale, 1.- TTC, Tel. +33645189116

Bastogne: local de commerce, 50 m², chauff. gaz, DPE: Vierge, situé dans une rue principale compteurs individuels pas de horeca, 750.- TTC, Tel. 621270472

2 chenets, en fer forgé, 40.-, Tel. +33647008586

2 chenets et grille de cheminée, en fer forgé, 80.-, Tel. +33647008586

2 tubes carré acier, 100 x 150 x 2000, épaisseur 8 mm, les deux, 120.-, Tel. 621274277

3 avalois en béton, avec siphon et grille en fonte Buderus, 400.- à disc., Tel. 621468018

3 fuets de mazout de 220 l, 20.-, Tel. 621257311

3 grilles métalliques de protection, htr: 195 cm long.: 100 cm, pour portes et fenêtres, la pce.: 50.-, Tel. 621712036

3 panneaux en bois, dimension 2450 x 1220 x 18 mm, 50.-, Tel. +32485404841

3x chauffage à gaz, bon état, 120.- à disc., Tel. 621637772

4 fenêtres en bois mahagoni 90x120, avec cadre petit bois, ouvrable (charnières), tr.b.ét. 300.-/fenêtre, 1.200.- fixe, Tel. 661921425

4 plaques en verre sécurité pour terrasse, 100 x 70cm x 6mm, 50.-, Tel. 661440519

42 chevilles de sécurité Würth W-HAZ-12, prix neuf: 95.-, p.v., 60.- à disc., Tel. 661386811

5 plaques en verre 8mm, (non sécurit) neuves, dimensions: 2550 x 1605 mm, 50.- pce, 250.- à disc., Tel. 621310069 ou 431690

A saisir! Verre et miroir neuf, feuilles 2mm 1600/1000 50.-, feuilles 3mm 1600/1000 45.-, miroir 3mm 1125/1600 65.-, aussi à la découpe, Tel. +3284411876

Barre de fer rond plein, diam. 32mm, long. 3m, 30.-, Tel. +33647008586

Benteler Retro Design Heizkörper, Modelle Regent und Royal neu gebraucht 80er-Jahre Bestandsliste muss noch erstellt werden. Auch einzelne Ersatz- und Montageteile vorhanden, Tel. +4915203153708

Boitier d'encastrement noir, sac de 25 pieces de Minusines, 4.-, Tel. 621391018

Bris vue lierre plastique, 30m², b.ét., prix neuf 400.-, PV.: 220.-, Tel. 691407080

Chauffe-eau boiler électr. Stibel-Eltron SH100S, capacité 100l, état neuf, p.n.: 800.-, p.v.: 300.- à disc., Tel. 691458903

Cuisinière à bois Neff, avec plaque de cuisson en vitrocéramique, exc.ét., 100.- fixe, Tel. 621182255

Différentes mesures pavés, Tel. 691121268

Dreh-/Stelltransformator, 42V / 0-42 V / 168 VA, 60.-, Tel. 327134

Dreh-/Stelltransformator, 230V / 0-230V / 180VA, 80.-, Tel. 327134

Dreh/Stelltransformator, 230V / 0-230V / 0-500VA, 100.-, Tel. 327134

Echaffaudage 10 éléments, Tel. 691121268

Fenêtre de toit VELUX GGL rotation, 94x 160 cm (type 410), double vitrage, kit montage, volet électrique extérieur Velux, store obscurcissant Velux, peinture cadre intérieur à refaire, 200.- fixe, Tel. 691220902

Fil métallique 70 rouleaux, Nouveau, 35.- à disc., Tel. 621302223

Grille de retenue, pour cheminée, en fer forgé, 40.-, Tel. +33647008586

Grille métallique, de protection H160cm L78cm pour portes et fenêtres, 50.-, Tel. 621712036

Isolation polyuréthane IKO Enertherm, Panneau isolation mousse polyisocyanurate, 2 faces alu R=3.6 L 120 cm x 60 cm épaisseur 80 mm, 19.5 paquets de 6 panneaux, neufs, dans emballage d'origine soit 85 m² au total, prix /m², 20.- fixe, Tel. 691190159

Natursteinpflaster, +/- 9 m³, 800.-, Tel. 621721317



Pavé ancien, 9 m³, 800.- fixe, Tel. 621721317

Planches pour terrasse Itauba, 4,50m x 14,5 cm x 2,5 cm, environ 15 m², complet avec sous-construction et vis inox, 600.- à disc., Tel. 307281

Planchettes en bois, 9 planchettes en bois exotique, hauteur 100cm, largeur 9 cm, épaisseur 2.5cm + 2 planchettes long 105cm + 1 plan long 215cm, 50.-, Tel. +33647008586

Plusieurs poutres en chêne, différentes mesures et longueurs, Tel. 691121268

Portail fer 1932, traitement électro-zinc, deux battants, 104x 163 et 120x163, 750.- fixe, Tel. 250180

Porte d'entrée ancienne, bois massif, 95x230cm, 80.- à disc., Tel. 691748921

Porte de garage bascul., motorisée, 4 x 2,25m, ext. bois, bon état, 900.- à disc., Tel. 859595

Porte garage Hörmann, LPU40, 3x2m avec moteur. Bon état de marche, 250.- à disc., Tel. 621500432

Pro Klima DB + frein vapeur, le système frein-vapeur et d'étanchéité à l'air, en car-ton hy-gro-vari-able, convient pour toiture, mur, plafond, 35.-, Tel. 661897767

Radiateur à donner, 80cm, b.ét., Tel. 691345070

Radiateur sèche-serviettes, blanc pour s.d.b., marque Vasco, tr.b.ét., 75 x 200, disponible de suite, 175.-, Tel. 661314608

Radiateur vertical, à eau, ca 70 x 195 cm, tubes, blanc, raccords à gauche et à droite, utilisé mais très bon état, 80.- fixe, Tel. 621324755

Garagenvermietung GARAGES

Bertrange: Parking intérieur, situé rue de la Forêt près du shopping center "City Concorde", 100.-, Tel. 621168814



BELVAL NORD: room to rent in a shared flat, The apt. will be shared with only one tenant and it is ideal both for academics and professionals (non smokers, long term rental desired), 700.- fixe, Tel. 661196802

Chambre, Chambre à lue à Diferdange dans une maison privé em colocation dans la mansion 4 locateres, 600.- fixe, Tel. 621453917

Chambre meublée 650.- sans adresse, Belle chambre meublée près de la gare d'Esch/Alzette, 650€ sans adresse, avec charges comprises, Inklus Télé poste, Wifi, acces lave linge, coin living, cuisine, 5 min transport en commun, appart calm, 650.- fixe, Tel. 661826601

Léglise: superbe colocation, dans une maison neuve toute équipée, 600€ charges comprises, 600.- fixe, Tel. +32492537683 ou +32491760530

Lux.-ville: chambre, pour femme, avec contrat de travail, 695.- fixe, Tel. 621454218

Maison en colocation à Bastogne, Grande et magnifique maison à partager en plein cœur de Bastogne, dans la rue principale, à 3 minutes de la gare des bus : WC, 1 salle de bain, 1 cuisine full équipée, 1 sàm, 2 salons, 1 terrasse, 370.- fixe, Tel. +32470038040

Recherche/Suche

Echternach und Umgebung: S. Mietwohnung, alles anbieten, Tel. 621193374



Materialien MATÉRIAUX

18x support de lampe E27, 8.- à disc., Tel. 621302223

Gewerberäume

LOCAUX COMMERCIAUX

Crusnes: dépôt, 350m², proche Esch/Alzette, 1.200.-, Tel. +33382891413 ou +33684666138

Recherche/Suche

Snack, recherche un local commercial pour activité restauration rapide, 40.000.-, Tel. +33355181713



Zimmer

CHAMBRES

Athus (B): chambre meublée, 10 m², chauff. gaz, avec salle de bain commune, proche de la frontière luxembourgeoise, 350.-, Tel. 691712344

STUDIOS

Luxembourg-Gare: Studio meublé, 29 m², 1 ch., chauff. gaz, DPE: A,A, Studio meublé comprenant: corridor, salle de douche, pièce de vie avec salon convertible, cuisine équipée, 1.150.- TTC, Tel. +32495263682

Wohnungen 1-2 Z.

APPARTEMENTS 1-2 CH.

COSTA BLANCA: LOCATION PENTHOUSE, 70 m², chauff. él., Formentera del segura: 2 ch., max 6 pers. Terrasse 40m². Vue imprenable. Piscine sur le toit (idéal enfants). tout confort: airco, internet, iptv,... Mer à 10 km. 30 min Alicante. location sem/mois., 350.- TTC, Tel. +32487610102

Wohnungen 3 Z. und mehr

APPART. 3 CH.ET PLUS

Arlon: appart., 3 ch., hall d'entrée, séjour cuisine équipée (four, lave-vaisselle, frigo), salle de bain avec baignoire, salle de douche, 2 WC, débarras, balcon, garage 75.-, charges 130.-, 1.150.-, Tel. 691963543

Gewerberäume

LOCAUX COMMERCIAUX



Receveur de douche Kaldewei, 90x 90x 15, acier emailée 3.5mm, effet déperlant, neuf jamais installé, 40.- fixe, Tel. 621320270

Rockwool isolation toit 150mm, 9 rouleaux épaisseur 150 mm, largeur 45 cm, longueur 350 cm, 50.- à disc., Tel. 621299878

Set évacuation toilette, diam. 90cm, 15.-, Tel. 621391018

Tapis plein 500 x 500mm, -40MQ, 400.- à disc., Tel. 859595

Terre de remblai à donner, à venir chercher à Tarchamps, Tel. 621343668

Tr. belle poutre en chêne, +/- 100 ans, tr.b.ét., 280 x 20cm, 10cm épaisseur, 150.- à disc., Tel. 661440519

Volet électrique VELUX, 134x140 cm (type 808, U08, UK08) avec rails de montage, 100.- fixe, Tel. 691220902

Recherche/Suche

Ch. matériaux de construction, cherche poutres/chevrons en bois, plaques OSB, poutrelles/tôles-trapèzes, colonnes en fonte, démontage/transport à nos frais, Tel. 899180

Ch. velux, fenêtre de toit d'occasion t Velux, Roto etc, Tel. 899180

Material MATÉRIELS

2 fenêtres PVC, 1 fenêtre 223 x 135, basculantes, double vitrage, b.ét., 50.- à disc., Tel. 26845160 ou 621252486

2 Heizöl-Stahl tanks je 2000 l, oder auch einzeln für 50.-, Abholung in der Gemeinde Larochette, 95.-, Tel. +4915257124474

2 lavabos à encastrer blanc, 50x37 cm, 40.- fixe, Tel. 621211427

Warnbarcken, rot-weiss reflektierende Barcke, stabiler Standfuss, Signalleuchte, gebraucht, aber fast neuwertig und voll funktionsfähig. Bis jetzt nur innen als Deko verwendet, 40.- fixe, Tel. 621324755

20 convecteurs chauffage, donc 8 de 810 x 100 x 100 à 75 = 600.-, 10 de 720 x 100 x 100 à 65 = 650.-, 2 de 620 x 100 x 100 à 55 = 110.- 1/2', le tout, 1.200.-, Tel. 348267

3 Stück neue LED 10W 6000k 118mm, Es stehen noch mehrere zum Verkauf, 10.- fixe, Tel. 691166875

3 volets 2 vantaux en pin 115 X 80, 3 volets neufs de 27 mm d'épaisseur, jamais posés et encore emballés, de 115 cm de haut par 80 cm de large, en 2 vantaux. (En cadeau les têtes de bergère noirs qui vont avec), 120.- fixe, Tel. +32460978655

3 volets en pin 2 vantaux 155 X 90, 3 volets neufs de 27 mm d'épaisseur, jamais posés et encore emballés, de 155 cm de haut par 90 cm de large, en 2 vantaux. (En cadeau les têtes de bergère noirs qui vont avec), 150.- fixe, Tel. +32460978655

4 Kouerten Buchenbrennholz, 150.-/Kouert, 600.-, Tel. 691639294

4 Schutzkontakt 2-fach, Steckdose Up-Standard, 10.-, Tel. 329919 ou 661329919

5m hohes Schwerlastregal, mit Traversen von 2,7m Länge, Tel. 691305911

7 bouteilles de gaz vides, b.ét. à Moersdorf, 150.-, Tel. 621351122

9 tubes galvanisés, diam. 150, long. 6m, pce, 30.-, Tel. +33382568301

Aboteuse riobi, capacite 254m/m, 300.-, Tel. +33671036335

Abus FU8110, pour Alarme Secvest (2way), 1pcs./60.-, 2pcs./, 50.-, Tel. 621787547

Bloc central gaz de Buderus, neuf, jamais utilisé, avec son ventilateur, 245.-, Tel. 621391018

Boiler 50l + soupape sécurité, Marque TERMAL, Soupape comprise /état neuf, servi 4 mois en attendant nouvelle chaudière, 120.-, Tel. +32474906548

Boiler Atlantic, 100 L, 190.- à disc., Tel. 621136665

Boiler instantané, marque CLAGE, dans son emballage d'origine, pièce/, 125.-, Tel. +32485404841

Cassette à bois, pour bûche de 33 cm, avec buses inox et grille d'aération, 600.-, Tel. 621245120



Chaudière à gaz Sieger 35 kW, + pompe électronique, 4 ans, tr.b.ét., 550.- à disc., Tel. 621776744 apr. 19 hrs

Chauffage d'appoint, se situe pour le moment au nord du Portugal, 800.-, Tel. 621391018

Chenets et grille de retenue, pour cheminée, 2 chenets et 1 grille de retenue, 60.-, Tel. +33647008586

DeLonghi Ölheizung, 1500 W, 3stufig, Thermostat, wenig gebraucht, 35.-, Tel. 788234

Duschwanne, neu, Gr.: 90x 75, Marke Bette mit Untergestell, 65.- à disc., Tel. 621159080

Echangeur VMC Zehnder ComfoAir, échangeur de chaleur pour VMC double flux ComfoAir Q350/ 450/ 600, utilisé 3 mois, tr.b.ét., 400.-, Tel. 691885029

Eisengeländer f. Aussen, alt und schwer, top Zustand, sandgestrahlt mit Tor, 2.500.- à disc., Tel. 748157

Eléments WC Villeroy, céramique, 200.-, Tel. 621329362

Fraiseuse perceuse optimum bf20 L, varie avec étai et support, 800.-, Tel. +33671036335

Garagen-Schwintor mit Motor, und Fernbedienung, alles bereits demontiert, 300.-, auch einzeln für jeweils 150.-, Tel. +4915257124474

Heizöltank Doppelwand Garantie, bis 2027, Hersteller: Werit mit Papiere Inbetriebnahme 2012, Maße L= 810 mm B= 740 mm H= 1670 mm, Höhe mit Zubehör 1830 mm, Lieferung gegen Kostenerstattung möglich Stückpreis, 340.-, Tel. 691166875

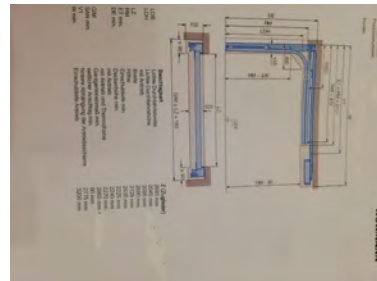

Hörmann portes de garage, modèle LPU42 M-Sicke, 2680 x 2125mm, brun foncé, toutes neuves de fabrique (mauvaise mesure), 590.- à disc., Tel. 691979991 après 18.00h

IBC Container Wassertank 1000 L, Tank auf einer Palette, gitterummantelt mit Ablaufhahn, Abholung in Mettlach, Lieferung möglich, neuwertig, 100.-, Tel. +4915228931463

Insert cheminée, en fonte, de la marque "La Romaine", peut se mettre en coin ou droit, plus habillage pierre, bûche de 50cm, 220.- à disc., Tel. 33

Lavabo 60 cm blanc, 20.- fixe, Tel. 621211427

Lavabo 60 cm blanc, 20.- fixe, Tel. 621211427

Lavabo à poser sur meuble bl., 55 x 44cm, 20.- fixe, Tel. 621211427

Marmor-Fensterbänke, Preis nach V.B., Tel. 748157

Moteur de portail électr., marque Chamberlin, pour battant jusqu'à 2m et 200 kg. Télécommande, signal lumineux, câblage, neuf, 65.- fixe, Tel. 621249975

Öl Brennwertkessel Viessmann, Ölbrenner Vitoladens 300T mit Vitrotronic 200 23, 9kW wegen Umstellung auf Gas bis Nov.2020 in Betrieb Lieferung möglich, 2.100.-, Tel. 661035662

Öltank Heizöltank doppelwandig, geeignet für Heizöl, Altöl, Diesel, Abholung in Mettlach, Anlieferung möglich, sehr guter Zustand, 200.-, Tel. +4915228931463

Paravent en inox / verre sablée, de la firme "Metall Enorm in Form", 4,10 x 2,10m, ét. impecc., 800.- à disc., Tel. 621263616

Parquet à clips Allegro, flottant, couleur chocolat, +/- 11.75m 2, 5 paquets, 1 paquet = 2.232 m2, 1285 mm x 193 mm x 7 mm, 50.-, Tel. 621391018

Petite boîte aux lettres blanche, 19.-, Tel. 621391018

Pièces de cheminée, dont chenêts sculptés, plaque en fonte, avaloir, etc. prix à définir p. l'ensemble, Tel. +33636307928

Poêle / chauffage, chauffe maison et cuisinière, comme neuve, se situe pour le moment au nord du Portugal, 1.600.-, Tel. 621391018

Poêle en faïence Villeroy & Boch, céramique de V&B des années '80 avec chaudière de la marque ESCH, état de fonctionnement, les instructions de montage sont jointes. 75 x 75 cm, hauteur 135 cm sans cloche, poêle doit être démontée et enlevée sur place, 200.-, Tel. 621763576

Porte d'intérieur vitrée, 1 de 91x201x4 à 200.-, 2 de 96x201x4 pour 400.- (avec 2 montants formant 1 ensemble de 192cm), 200.-, Tel. 621136574

Portes intérieur chêne massif, 8 portes. 3 de 73x201x4, 3 coulissantes de 82/83x201x4, 1 coupe feu de 83x201x4, 1 de 83x201x4, la pièce, 175.-, Tel. 621159973 ou 621136574

Radiateur en alu Olimp, 56,5 x 184 x 6 cm, 1/2", 70.- fixe, Tel. 621211427

Radiateur en alu Variator, 126,3 x 64 x P6 cm, 1/2", 50.- fixe, Tel. 621211427

Radiateur en alu Variator, 168,5 x 64 x 6 cm 1/2", 65.- fixe, Tel. 621211427

Radiateur Kermi X2 Plan, V 22 (50,5 x 200,5 cm, épaisseur 10 cm), en très bon état, avec vanne à droite et connexion au milieu, 200.- à disc., Tel. 621288221

Radiateurs Van Marcke pro multi compact, neufs, 1x 100x 60, 2x 120x 50, 2x 140x 50, pce./, 200.-, Tel. 621132140

Receveur de douche blanc demi rond, 90 x 90 cm, en resine blanc, demi rond, avec pieds et siphon, 40.- fixe, Tel. 621211427

Receveur de douche italienne, jamais servi, toujours dans son emballage d'origine, une longueur de 80 cm, région de Virton (Belgique), 130.- fixe, Tel. +32496153122

Régulateur clim. Weishaupt, CPU-B1, 9 ans, 100.-, Tel. +32494921146

Rideau de porte / moustiquaire, 1.-, Tel. 621241949

Rolladen-Klemmsicherung, 6 St., einfach zwischen Rolladen und Schiene klemmen, verhindert Hochschieben der Rolläden, neuwertig, 30.-, Tel. 621143732

Scie à ruban, maxi 100/150, 300.-, Tel. +33671036335

Scie radiale à bois, avec support diamètre 250, 300.-, Tel. +33671036335

Serrure apparente droite réversible, tirant/poussant 2 clés neuve dans emballage d'origine carré 6, 54, 60 mm, 9.- fixe, Tel. +33642185413

Siphon baignoire plat, 10.-, Tel. 691500544

Support lavabo GROHE neuf, Bâti jamais installé, H 1,15 m réglable, L 0,58 m, traverses ajustables, boulons lavabo M10 à écartement variable, coude d'évacuation Ø 50 mm joint 32 mm, équerres fixation mur, 2 raccords de robinets, 80.- fixe, Tel. +32460978655

1 Daniel Frères Immobilière



Dir wëllt Äert Haus, Äert Appartement oder Ären Terrain verkafen? Da rufft ons un ! Mir maachen eis eng Eier an e Plesier bei lech laanscht ze kommen !

Vous avez l'intention de vendre votre maison, appartement ou terrain? Contactez-nous ! Nous nous ferons un honneur et un grand plaisir de vous rencontrer !

Looking to sell your house, apartment or land? Contact us! We would love to meet with you!

Remich : 26 66 46 76

Lux Siège : 35 08 97

www.dfi.lu



☑ **Système de protection contre le calcaire**, perma-trade permasolvent primus PT-P25, 750.-, Tel. 691261007

☑ **Tablette de lavabo**, 60 cm, blanc, 10.- fixe, Tel. 621211427

☑ **Tâk**, aus Gusseisen für Sammler: Emaischen 1970, Amicale Fëschmärt, 16x20cm, 50.-, Tel. 691631818

☑ **WC sorti vertic. siège**, bahamabeige, 50.- fixe, Tel. 621211427

☑ **Werit Öltankzubehör zum 1/2 Neupreis**, wie Grenzwertgeber, Röhren, Entnahmeleitung, Füllstandsanzeige, Verschraubungen und vieles mehr., Tel. 691748542

Recherche/Suche

■ **Cabine de toilette de chantier**, Tel. +33382568301

■ **Ch. porte de garage**, Tel. 899180

Werkzeug & Maschinen OUTILS ET MACHINES

☑ **3 Präzisionswattmeter**, (H&B) 150V/5A mit Lichtstrahlzeiger (Preis pro St.), 70.-, Tel. 327134

☑ **AEG SBZ 30**, Baustellenbohrmaschine AEG SBZ 30-580 Watt, 2 Geschwindigkeiten: 450 950 U/min., Schlagbohrmaschine umschaltbar auf normale Bohrmaschine. Mit original Handgriff. Stahl: 16mm, Holz: 30mm, 50.- à disc., Tel. 691654625

☑ **Amperemeter 0 - 8.25 A**, 2 Stück Einbau-Amperemeter Klasse 1, Dreh-Eiseninstrument 0-8.25 Ampere. Einbaumasse 90 x 90 mm / Tiefe 70mm. Front 95 x 95 mm. Einbaulage 60°, gebraucht, 25.-, Tel. 327134

■ **Aspirateur purificateur**, filtrage eau cyclonique, prix neuf: 2.000.-, p.v., 1.340.-, Tel. 621391018

■ **Baugerüst**, aus Stahl, ca.180 m2, 2.800.-, Tel. 691784078 ou 621615458

☑ **Brûleur Weishaupt Gaz 25-110 kW**, avec régulateur, bon état, peu utilisé, +/- 2 ans, possibilité d'acquérir chaudière Saint Roch + ballon eau (a marché au gaz, donc propre et peut être raccordé mazout), 550.- fixe, Tel. 691643271

☑ **Chauffage chantier élec. Einhell**, 3000 W, 80.-, Tel. 691197019

■ **Compresseur**, acheté en 2020, utilisé 2/3x, 10 bars, cuve de 50 litres, encore 1 an de garantie de origine, 185.- à disc., Tel. 691884014

☑ **Compresseur 25l**, très peu utilisé, 75.- à disc., Tel. 691884014

☑ **Compresseur Danfoss SC15D**, origine entretien 134A Behr Secumat, 90 heures + starter set neuf, suite à erreur diagnostic, 100.-, Tel. 621151090

■ **Compresseur transportable Schneider**, 10 bar, 120.-, Tel. 621791896

☑ **Coupeuse céramique Rubi Star50**, av. 4 couteaux de réserve, 100.-, Tel. 691639294

■ **Echafaudage**, en acier +/-180 m2, 2.800.-, Tel. 691784078 ou 621615458

☑ **Einhell BT-MX 1100 E**, mixeur 1050 W, pour mélanger peinture et béton, bon état, 30.- fixe, Tel. 621233852

☑ **Échafaudage**, 42 plateaux de 3m (+/- 200m2), 4.000.- à disc., Tel. 661897767

☑ **Fein Multimaster 350 QSL**, Starlock plus Bauhaus Professional Edition, avec 86 accessoires, jamais utilisé, prix neuf 310.-, p.v., 210.-, Tel. 691639294

☑ **Fillière électr. Ridgid**, 4 têtes tubes 1/4-2"+2 têtes UN/BSW 270.-, 21 jeux peignes BSPT/NPT 350.-, 19 jeux M6 à M2&BSW neuf 300.-, 680.-, Tel. 661397740

☑ **Förderband (fahrbar) f. Botten**, für weitere Fotos Emailadresse per SMS schicken. Preis gegen Angebot oder sofort kaufen, 700.-, Tel. 691166876

☑ **Groupe électrogène portable Honda 122**, silencieux, avec facture (1.362.- HT neuf), de 09/2019, état neuf. Livré avec boîtier et câble de couplage (pour doubler la puissance), 900.- fixe, Tel. 661157062

Betriebsanleitung Enthärtungsanlage WINNI-mat® VGX

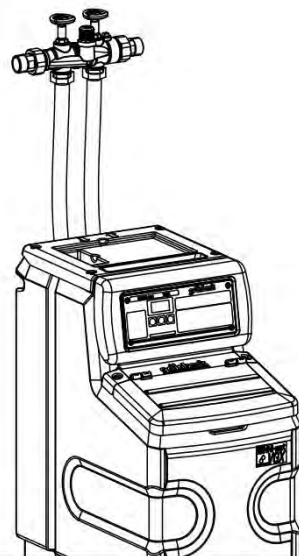

Grünbeck Wasserenthärtungsanlage, 250.-, Tel. 357040

■ **Holz-Ausziehleiter**, 2 teilig, je Teil 4m 16 Sprossen, Fabrikat: Nickels Schieren, 50.-, Tel. 621273009

☑ **HTronic MPC 1000**, die Umschaltstation übernimmt für Sie Mikroprozessorgesteuert die Auswahl zwischen zwei zur Verfügung stehende Stromq, 35.-, Tel. 621230523

■ **Jungheinrich Elektro-Hubwagen**, ERCZ14, Bauhöhe 1.77mm, Breite 850, Hubhöhe 2.500mm, Gabellänge 1.150, Tragkraft 1.400kg, 3.750.-, Tel. 691305911

■ **Kaesar Classic Mini**, a vendre compresseur kaesar classic mini neuve, 400.- à disc., Tel. 621197044

☑ **Kombi-Kreissäge mit Fräse 380V**, + neuwertige, noch nicht montierte Absauganlage, auch einzeln gegen Angebot, Tel. 74907452

■ **Langholzsäge**, selbstgebaut, zur Herstellung von Brettern und Kanthölzern bis 4m Länge, Preis nach VB bei Besichtigung, Tel. 621225282

☑ **Machine électr. Rothenberger**, machine coupe filets Rothenberger compl., bon état, 180.- à disc., Tel. 621274277

■ **Machine p. couper le carrelage électr.**, 50.-, Tel. 661440519

☑ **Machine pour couper carrelage**, jusqu'à une largeur de 55 cm, très peu utilisé, 20.- à disc., Tel. 621268846

☑ **Marantec Comfort 250 p porte garage**, moteur pour porte garage électrique avec 2 télécommandes. Bon état, 35.- fixe, Tel. 621130068

☑ **Mini niveau à bulle**, très léger, avec fixation magnétique, de faible puissance, Tel. 691935187

■ **Minipelle**, '98, Pel-Job EB200, 5,072 St., 1.875 kg, neue Gummiketten, 10.500.-, Tel. 621193374

■ **Motobinneuse 5,5 ch ohv**, marque stabulation marche avant et arrière moteur brigget stratton, 400.-, Tel. +33671036335

☑ **Motorola GPN6145A Netzteil mit automatischer Notstromumschaltung**, 13,8Vmit Backup Funktion, Anschluss für einen Akku, 30.- à disc., Tel. 621230523

☑ **Multidécteur 'Duro'**, appareil de mesure à multi-usage, modes - bois, métal, conduites électrique AC, emballage d'origine, 10.- à disc., Tel. 621523352

■ **Niveau laser autonivellant 16 lignes**, dans sa malette d'origine comprenant un laser, une batterie, un chargeur, toutes les fixations nécessaires pour fixer l'appareil dans toutes les configurations possibles. Port non compris (9.- env.), 59.- fixe, Tel. +33617992287

■ **Perceuse magnétique metallgraff**, mb 754 diamètre maxi 75, 400.-, Tel. +33671036335

☑ **Ponçeuse à sec / Trockenbauschleifer**, Einhell TC-DW 225, 600 W, réglable, peu utilisée, bon état, 60.- fixe, Tel. 691294036

☑ **Präzision Tischfräse mit Schwenzspindel**, Drehzahlen 1800 / 3000 / 6000 / 9000 U/min., 3,5 kW, Gewicht 200 kg, mit Schiebetisch, 900.-, Tel. 357040

☑ **Schusternähmaschine (Leder)**, 1.150.- à disc., Tel. 858057



☑ **Schütz 24 VDC**, (3S + 1Ö) Siemens, 4 Stück (Preis pro St.), 7.-, Tel. 327134

☑ **Schütz 24 VDC (7S + 1Ö)**, 1 Schütz (Hutschienen-Montage), Spule 24 V DC, 7 S + 1 Ö, Hersteller: Siemens, gebraucht, 7.-, Chiffre

☑ **Schütz 24 VDC (8S)**, 31 Stück Schütz (Hutschienenmontage) Spule 24 V DC, 8 S. Hersteller : Siemens, gebraucht. (Preis pro Stück), 7.-, Tel. 327134

■ **Scie à main Black & Decker**, 45.-, Tel. 661440519

☑ **Scie à onglet**, 25.-, Tel. 621555939

☑ **Tapetenablösegerät Wagener**, guter Zustand, appareil pour retirer les papiers peints avec de la vapeur, bon état, 15.- à disc., Tel. 621268846

☑ **Thermostat électr. chaudière**, réf. Theben Ram 811 top, plusieurs programmes, 20.- fixe, Tel. 691220902

☑ **Tracto Jack**, 300.-, Tel. +33686749065

☑ **Traktor-Heckstapler**, Clark Heckstapler für Traktor, max. Hubhöhe 3.75 m mit Seitenverschub, wenig gebraucht, 1.990.- à disc., Tel. 691784078 ou 621615458

☑ **Transformateur Hörmann 8003212**, SupraMatic s. Fabriqué par Marantec, marche aussi sur divers moteurs Marantec, 20.-, Tel. 621241949

■ **Tronçonneuse acier**, à disque diamètre 350 sur châssis, 100.-, Tel. +33671036335

■ **Tronçonneuse Partner**, moteur essence, 100.-, Tel. 661440519

■ **Urgent! Balai brosse rotative**, p.n. 30.-, p.v., 24.-, Tel. +33382254909

☑ **Vérin pneumatique AX60A**, base articulée (course piston 150 mm), poussant tirant, 75.-, Tel. +33680621039

☑ **Vérins pneumatique AX 100V**, 75.- + verrin pneu. AX 60V, base plate, 50.- (course piston 100 mm pour les 2), tr.b.ét. + autres, Tel. +33680621039

☑ **Voltmeter 0-150 V**, Siemens Schalttafelbau / Ausschnitt 90x90x70 / Front 95x95, Dreheiseninstrument / Klasse 1, 3 Stück / Preis pro Stück, 25.-, Tel. 327134

☑ **Wandstrahler extérieur LED 50W**, 60.-, Tel. 691197019

☑ **Wolfcraft Bohrerstand**, sehr stabil, 1A Zustand, 20.- à disc., Tel. 440701

Recherche/Suche

■ **Ch. nettoyeur haute pression**, Tel. 26511793



Matériel de Bureau

■ **2 tables ordinateur**, en verre et aluminium, très solides, 100.- pièce, 200.-, Tel. 621194976

☑ **4 cartouches Seven Life**, compatible HP364XL noir cyan magenta yellow, strictement nves, 20.-, Tel. 691580491

☑ **Bureau bois massif 4 tiroirs**, dessus verre épais pour protection, 4 tiroirs, 80x164x73, 270.- à disc., Tel. 621223558

☑ **Bureau chêne**, 2 façades minis de 3 portes et tiroirs, bon état, 120.- fixe, Tel. 621548479

■ **Bureau Kettler**, réglable en hauteur + caisson de rangement, b.ét., 139.- à disc., Tel. 661171067

☑ **Bureau pour enfant avec chaise**, ajustable en hauteur, avec chaise roulante, marque Moll, 200.- fixe, Tel. 691663464

■ **Calculateur MP120**, L294 x W 210 x H74, 1054g, display 12-Digit, display screen size 100 x 18mm/ 12 chiffres, 19.-, Tel. 27449348

■ **Cards file Rolodex**, Card Size: 2 1/4" x 4". 500 card capacity. 5 3/8"H x 7"W x 6 3/4"D, 12.-, Tel. 27449348

☑ **Casiers classement**, blanc, 998g, 35,5x 29x 32cm, prix d'achat: 55.-, marque Roths, tiroirs A4, 15.-, Tel. 27449348

■ **Casiers classement**, Bloc de 12 cases de classement. Prix d'achat: 78,82 Marque CEP, module de classement empilable, 15.-, Tel. 27449348

☑ **Casiers classement CEP**, bloc de 12 tiroirs de classement, module de classement empilable, prix neuf: 78.-, p.v., 15.-, Tel. 27449348

☑ **Chaise de bureau**, roulante, 10.-, Tel. 661498416

■ **Classeur à tiroirs**, blanc, 998g, 35,5x29x32cm, prix d'achat: 55.-, marque Roths, tiroirs A4, 15.-, Tel. 27449348

☑ **Classeur à tiroirs Rothe**, blanc, 998g, 35x29x32cm, prix neuf: 55.-, p.v., 15.-, Tel. 27449348

■ **Classeurs**, 21x29, 7cm, A4. Couleur : vert, green, jaune, rouge, blue, jaune et noir, 2.-, Tel. 27449348

☑ **Classeurs A4**, 21x29, 7cm, A4, couleur: vert, green, jaune, rouge, blue, jaune et noir, Tel. 27449348

☑ **Classic draftsman chair**, en bois et pieds en metal, réglable (hauteur et inclin.), b.ét., 40.-, Tel. 436642

☑ **Coffre-fort Ignifuge Fire Star Plus2**, pour stockage données informatiques et biens de valeur, 801 x 854 x 851 mm, exc. état, 980.-, Tel. 994495



☑ **Corbeille à courrier Viking**, dépôt corbeille à courrier, format: C4, dimen. (l x h): 255x65mm, bleu, noir, rouge et blanc, 3.-, Tel. 27449348

■ **Eckschreibtisch Kiefer**, massif, Arbeitsplatte verstellbar (Höhe u. Neigung), mit Container, 75.-, Tel. 327134

☑ **Elektr. Tischrechner Precisa 5600**, voll funktionsfähig, mit Druckfunktion, Schweizer Fabrikat, 25.-, Tel. 359263

■ **Elektronische Stempeluhr**, 400.-, Tel. 691305911

☑ **Fauteuil bureau cuir luxe**, Pregno, marque de luxe italienne, fauteuil de bureau en exc. condition, 400.-, Tel. 621275229

☑ **Fauteuil de Bureau**, Vends Fauteuil, Dossier Ergo. Inclinable Maille, Soutien Lombaire Ajustable, Hauteur Accoudoirs Appui-tête Réglables, Siège Pivotant à roulettes, Charge 150 kg Neuve au 13/09/2021 : Amazon 140 € , 80.- fixe, Tel. 621321101

☑ **Kinderdrehstuhl Maximo von MOL**, Sitzhöhe, Sitztiefe und Höhe der Rückenlehne verstellbar, 60.- fixe, Tel. 691892801

☑ **Kit toner Sagem**, de haute qualité, spécialement conçu pour les télécopieurs laser Sagem, 20.-, Tel. +33771149629

☑ **Lot de 8 chaises noires empilables**, pour salle de réunion ou autre, assise: 45x45cm, dossier: 40x45cm, 100.-, Tel. 26482963

☑ **Machine à écrire Hermes 605**, élect., Hermes 605, dans son coffret, 100.-, Tel. +32494921146

☑ **Meuble bureau**, possibilité d'acheter en 2 parties, 45.-, Tel. 691421510

☑ **Ploter A0 HP Designjet**, peu utilisé, état neuf urgent, cse déménag., 410.-, Tel. +33618351833 ou +33619624434

☑ **Sièges Ergon assise-genoux**, très bon état, 550.-, Tel. +33698993949

☑ **Table à dessin Marabu**, format A0, inclinable à plat jusqu'à 80°, équipée de l'appareil à dessiner Marabu type chariot STUD. S2, tr.b.ét., 150.-, Tel. 621207937

■ **Tables ordinateur**, en alu et verre, tablette mobile clavier, 2 exemplaires, 100.-/pièce, 200.-, Tel. 621194976

■ **Wasserspender**, 18 Liter, 150.-, Tel. 691305911

Recherche/Suche

■ **Ch. chaise de bureau tr.b.ét.**, confortable, faire offre, Tel. +32473477311 en journée



Matériel de Santé

■ **Andumedic 3**, séance d'andulation, achat 1/2018, prix neuf 4.300.-, tr. peu utilisée, 2.800.-, Tel. 691407080

☑ **Appareil auditif Phonak Micro**, type 1014X1LAF/G, avec boîte d'origine, excellent état, 150.- à disc., Tel. 621148132

☑ **Appareil de massage**, à poser dans baignoire, produisant des bulles par moteur électrique et pour le massage des pieds, 35.-, Tel. 621238675

☑ **Appareil de massage électro-acupuncture**, infrarouge. Stimule par micro-impulsions électriques les points de pression essentiels de la plante des pieds (36 sur chaque pied), chacun correspond à un organe du corps. Combat nervosité, favorise la circulation, facilite digestion, soulage tensions. Réflex. plantaire. Ecran LCD géant, 110.-, Tel. +32474906548

■ **Aufstehkissen**, keilförmig, von Russka. , 10.- à disc., Tel. 621643615

☑ **Barre d'exercice**, fitness barre entre la porte, 5.-, Tel. 661498416

☑ **Chaise d'aisance élect. ATTO scooter**, Movinglife Atto, 2 ans, léger pliable et en 2 parties, 1.790.- fixe, Tel. 379284

☑ **Déambulateur - comme**, Comme neuf. Utilisé 2x. Avec assise et panier pour les courses. , 50.- à disc., Tel. 621330168

☑ **Émulateur à lumière pulsée Mé**, extrêmement peu util., 1ère cartouche encore utilisable, p.n.: 200.- env., p.v.: , 75.-, Tel. 621555939



☑ **Fauteuil d'aide à la personne**, fauteuil coquille sofa princeps2 C + tablette, électrique de 08/16, peu servi, état comme neuf, prix neuf: 779.-, p.v., 600.-, Tel. +33636687331

■ **Fauteuil de salon releveur**, d'occasion bon état, quelques taches, d'où le petit prix le système pour allonger et relever fonctionne très bien, couleur Ebene, 1 moteur, tissu, polyester mousse d'assise Bultex, peut supporter jusqu'à 110 kg, 87 cm larg., hors tout 69 cm, haut.: 106 cm, profon.: d'assise: 52 cm, PN.: 700.-, PV.:, 250.-, Tel. +33623628851

■ **Fauteuil roulant pliable SMA**, 400.-, Tel. 691114013

☑ **HoMedics SBM - 300 HA-2EU Shiatsu**, très bon état, 25.-, Tel. 691273717

☑ **Lampe luminothérapie Lanaform Lumino Plus 14.000 Lux**, comme nve, reproduit la lumière naturelle pour recouvrir tonus, vitalité et bien-être, 40.- fixe, Tel. 621790740

■ **Lisseur Babyliss**, utilisé une fois, 40.-, Tel. 621391018

☑ **Power plate**, Power Maxx Vibrations, plaque vibrante, peu utilisée, 45.- fixe, Tel. 691319678

☑ **Prepper Dräger Beatmungsgerätesatz**, für 2 Personen, in Holzkiste, zur künstlichen Beatmung. Neuer unbenutzter Lagerbestand der Bundeswehr (Retro), Baujahr 1958, weist daher Lagerspuren auf (Kratzer, Flugrost, dem Alter entsprechend), 220.- fixe, Tel. 748541

☑ **PS3 Active 2 Personal Trainer**, kit complet, parf. ét., 25.-, Tel. 621555939

■ **Purificateur d'air Sharp FU-Y30EU**, tr.b.ét. av. filtre récent, 80.-, Tel. 691370275

☑ **Savon de Marseille**, original, 72% d'huile végétale, extra pure, bloc de 250 gr. 4.-, bloc de 350 gr. 5.-, 4.-, Tel. 359263

■ **Table de massage Confort réglable**, manuellement, avec cavité faciale et coussin préformé, en simili cuir blanc, dim.: 182x70 cm (h 78 cm), poids 30 kg, force portative 200 kg, 190.- fixe, Tel. 621769814



Meubles Décoration

Badezimmer SALLE DE BAIN

☑ **2 appliques Keuko**, verre ciselé, tr. gros, 50.-, Tel. 621135062

☑ **Miroir de table**, 2.-, Tel. 661498416



Miroir oval, 10.-, Tel. 661498416

☑ **Plafonnier Keuko**, verre ciselé, tr. gros, 50.-, Tel. 621135062

☑ **Porte de douche max. 102cm**, verre 8 mm, pivotante, max. 102 cm, nouv. pièces, jamais montées t. 621 784 756, 78.- à disc., Tel. 621784756

☑ **Sèche-serviettes**, prix neuf 400.-, état neuf, brun, 1418 x 550 x 45 mm, collecteurs 50 mm gauche, 605 Watt, 180.-, Tel. 621386261

☑ **WC, lavabo et miroir**, vert foncé, robinet massif, 250.-, Tel. 621217376

Esszimmer SALLE À MANGER

☑ **2 chaises de bar**, réglable, b.ét., prix par pièce, 50.- fixe, Tel. 621363125



2 chaises hautes, idéal p. table de bar, tr.b.ét., H: 114cm, H. ass.: 75cm, H. dossier: 39cm, L: 45cm, prix pce: 65.- fixe, prix ensemble: 120.- fixe, Tel. 691868765

☑ **2 tables**, salle à manger 181 x 90 x 75, salon 120 x 120cm, 120.-, Tel. 545820

☑ **4 chaises campagnardes**, 100.-, Tel. +32499117715

☑ **6 chaises en cuir**, de qualité, prix neuf: 1000.-, PV.: 250.-, Tel. 621565542

☑ **6 chaises très bon état**, 500.-, Tel. 621624447

☑ **Banc d'angle 1.80 x 1.40 nouveau tissu**, 2 chaises, une table 1.15 x 0.75, 200.- à disc., Tel. 691197124

☑ **Buffet**, long 160, larg 45, haut 81, 250.-, Tel. 691197124

☑ **Buffet et/ou bibliothèque**, En parfait état, 60 euros chacun, ou 100 euros les deux, 60.-, Tel. 691583022

☑ **Buffet Völker Design**, A vendre buffet de la marque Völker Design (dim: L183xH83xP46 cm) en très bon état, 500.- à disc., Tel. 621160898

☑ **Grande armoire penderie**, Tel. +33686749065

■ **Kompl. Esszimmer v.1938 etwa**, 6 Lederstühle, Tisch 138 X 103 X 78 cm mit Verlängerung, 1 Vitrinenschrank, 1 Schrank, handgefertigt, handgeschnitzt +/- 1938 Abholung vom 17.-27.03.21 oder nach Absprache, Tel. 621826298 ou 621408110

■ **Meuble buffet**, blanc, 240x70x45cm, Tel. 691421510

☑ **Meubles salle à manger ou salon**, super qualité, qlq rayures, 1x 4 étagères et 6 tiroirs et 1x 5 étagères, poignées inox brossé, 160 x 50 x 128cm, les 2 pour, 450.-, Tel. +33623628851

☑ **Miroir**, 195x105cm, bords biseautés, p.n. 1.300.-, p.v., 700.-, Tel. 621277943

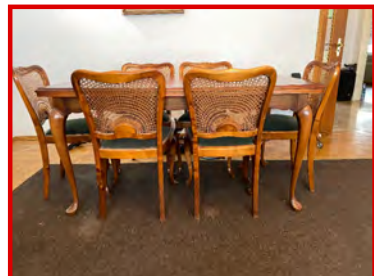

Salle à manger complète, style Louis XVI merisier massif, table, 6 chaises, armoire haute 2 portes, vitrine buffet 5 portes, excellent état, 650.- à disc., Tel. 489312 ou 621454218 ou 621454218

☑ **Salle à manger complète Ligne Roset**, table bois et verre avec rallonge, 6 chaises en cuir coloris vert clair/menthe, buffet bas avec plusieurs tiroirs et 2 grands rangements de chaque côté des tiroirs. Très bon état général! A emporter, 1.000.- à disc., Tel. 621346357



Salle à manger Luxus Miwwe Alvisse, chaises inclus, Prix spécial raison dommages, Prix original ca. 6000.-, Défauts : tissu peu éclairci par soleil, laque un peu craquelé sur certains pieds, 900.- à disc., Tel. 691130754

☑ **Salle à manger style chippendale**, meubles en noyer massif et en bon état, vaisselier avec du verre bombé, un bahut, table avec verre ciselé et 6 chaises, faire offre, Tel. 691183409

☑ **Table 5 chaises (état neuf)**, 150.- à disc., Tel. 661111999

☑ **Table avec 8 chaises**, avec rallonge long 160/250 larg. 88, très bon état, 750.-, Tel. 691197124

☑ **Table céramique - Habitat Giulia**, table céramique grise avec piètement en chêne, 150 x 90 x 75cm (4-6 pers.), excellent état, prix neuf actuel en magasin: 1.100.-, photos sur demande, 250.- à disc., Tel. 671515628



Table de salle à manger en chêne massif, état impeccable, long. 2m (jusqu'à 3m par 2 rallonges de 0,50m) larg. 1m haut. 0, 76m, p.n. menuisier 4.500.-, p.v., 1.000.-, Tel. 621135062

☑ **Table de salle à manger Mobitec**, chêne massif, 4 chaises incluses, 2 rallonges, h: 76cm, 100x 140/250cm, 425.-, Tel. 621503006

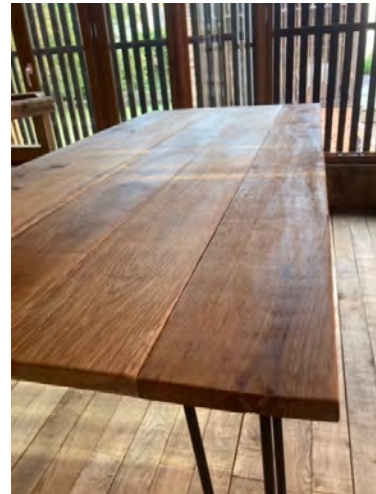

Table en chêne, artisanale en chêne massif français, sur pieds thermo- laqués, 165/65 hauteur 75 cm, création d'autres tailles sur demande, 180.-, Tel. 621405048

☑ **Table en verre Musterring**, 2 mm Sicherheitsglas, 4 Edelstahlfüße, ausziehbar, Maße: normale Größe (LxB): 180 x 95 cm, mit Zusatz-Glasplatte (LxB): 225 x 95 cm, très bon état, PN.: 2.450.-, PV.: 650.- à disc., Tel. 621491992 ou 661802951

■ **Table et chaises**, table en bois ovale, 190 x 100 cm + 6 chaises en bois, b.ét., 65.- fixe, Tel. 621748429

☑ **Table et chaises**, en chêne, table 1m70 x 73 x 78cm, en parfait état chevillé, 550.- à disc., Tel. +32499117715

☑ **Table et chaises en chêne massif**, table 1.80 m + 2 rallonges de 0.50 m, 6 chaises simples + 2 chaises avec accoudoirs, chêne massif, travail de menuisier, 500.- à disc., Tel. 691800502

☑ **Table ovale de salle à manger**, 4 ou chaises en chêne massif comprises, long. table: 1,95m, larg. 0,85cm, coul. chêne foncé, chaises av. siège en velours vert olive, ét. impecc., 500.-, Tel. +32474906548 ou +3263234833

Küche CUISINE

☑ **2 chaises**, Ikea, marron, rehaussées pour enfant, 5.- fixe, Tel. 691583022

☑ **2x chaises de bar Ikea**, ('Franklin'), pliantes, en tr.b.ét. 10.-/pièce, les deux pour, 15.-, Tel. 621523352

☑ **4 paniers tiroir**, inox, top qualité, neufs pour meuble de 50, hyper pratique pose et usage, photos sur demande, 110.-, Tel. +3284411876

☑ **6 chaises**, 100.-, Tel. 565611

■ **Cuisine haute brillance**, avec ou sans appareils, comptoir de cuisine, plaque en Corian avec évier intégré, 5.000.- à disc., Tel. 621707140

■ **Evier Encastré neuf**, 30.- à disc., Tel. 621223772

☑ **Kitchen wall cupboard**, Kitchen wall cupboard /I used it in office to put files in. 70cm long 38cm deep 40cm high, 10.- fixe, Tel. 691907437

☑ **Meuble à tiroir série cuisine Ikea Varde**, tr.b.ét., 350.-, Tel. 691224896

■ **Meubles de cuisine**, 2.500.-, Tel. 621329362

☑ **Nouvelle cuisine**, en stock au magasin, les détails, le plan de travail, électroménagers... peuvent être discutés avec le magasin. Le solde peut encore changer, prix neuf 17.000.-, prix de vente contrat 7000.-, 7.000.- à disc., Tel. 621703092



Sets d'armoires, 60.-, Tel. 565611

■ **Table de cuisine**, 1,50x0,60cm, pied réglable jusqu'à 1,10m, 25.-, Tel. +32485404841

☑ **Table de cuisine**, 110x70x77cm + 2 rallonges à 33 cm chacune, av. 4 chaises, 90.-, Tel. 661147263

☑ **Table de cuisine / s. à m. + 4 chaises**, belle table en bois clair mdf, structure acier avec décor, laqué gris, solide facile à monter, long 120, larg 75, haut 76, 4 chaises assorties, 125.- à disc., Tel. 691210700 ou +32491126254

☑ **Table en bois années 30**, ancienne table, carrelée avec carrelage Villeroy & Boch, 1 tiroir, 120cm x 70cm environ, 100.-, Tel. +33680621039

☑ **Table marron foncé**, 160 x 90cm + 2 rallonges de 40cm chacune, 30.- fixe, Tel. 691583022

■ **Tableau verre noir**, Pinwand schwarz, état neuf, pn 150.-, 40.- à disc., Tel. 691421510

■ **White glossy kitchen for sale**, As good as NEW white kitchen U shape for sale including Siemens Dishwasher; Siemens oven, stove, 4.500.- à disc., Tel. +491785335243

Recherche/Suche

■ **Ch. cuisine équipée**, d'occasion, b.ét., démontage et transport à nos frais, Tel. 899180

Wohnzimmer SALON

■ **1 meuble TV**, en verre, 3 plateaux, 50.-, Tel. +33683800305

☑ **2 canapés cuir noir 3 + 2 places**, valeur neuve 4.500.-, 2 canapés, cuir noir 3 + 2 places, tr.b.ét., 750.- fixe, Tel. 691410217

■ **2 canapés en cuir**, 1 canapé à 2 places et 1 canapé à 3 places, cuir, couleur cognac, bon état avec 2 tabourets en cuir, 5x fonction relax, 250.-, Tel. 818885

■ **2 fauteuils**, Tel. 621771322

☑ **2 fauteuils**, en cuir et bois, bon état, je ne livre pas, 250.- à disc., Tel. 691183409

☑ **2 fauteuils de style**, entièrement refaits à l'ancienne, parf. ét., 330.-, Tel. +32499117715

☑ **2 fauteuils Knoll Antimott**, restaurés, 450.-, Tel. 621238675

☑ **2 fauteuils Robin du Lac**, prix neuf 250.-/chacun, exc. ét., comme neuf. Tâche de peinture acrylique rouge de 1 cm devant, 50.- fixe, Tel. 661209333

☑ **2 fauteuils Roche Bobois**, cuir alcantara, 0.90H 0.80B 0,75P, pce, 250.-, Tel. 621290919

☑ **2 poufs**, blanc, 200.- fixe, Tel. 691567445

☑ **Armoire de télévision**, 217 x 58 x 58, tr.b.ét., 250.-, Tel. 691197124

■ **Armoire vitrée - 80 ans**, état originale, très bon état 1,70hx1,25lx0,40pr, 150.- à disc., Tel. 661921425

☑ **Banc TV avec tiroirs Ikea Lappviken**, brun noir, monté sur 6 roulettes Ikea Rill (été 2019), 120 x 40 x 48 cm, 30.-, Tel. 691286518

■ **Bel Armoire de salon à donner**, comme neuf, Tel. 691171251

☑ **Belle table basse italienne B&B Italia**, (verre et aluminium) dim: 130x130cm (H: 35cm), verre 10mm, prix neuf: 1.600.-, p.v., 180.-, Tel. 621255502

☑ **Buffet 4 portes , 3 tiroirs**, L200cm x P45 x H90, Structure et portes en fer patiné. Corps et intérieur en bois de bateaux recyclés., 900.-, Tel. 691239054

☑ **Canapé**, en cuir noir, 2 places, état neuf, largeur 180 cm, 600.-, Tel. 728173

☑ **Canapé**, brun, comme neuf, livraison incl., 750.- fixe, Tel. 621185319

■ **Canapé 'old style'**, 145 x 117 x 82 cm, refait, à récupérer du 17.-27.03.21, Tel. 621826298 ou 41799041300 ou 543999

☑ **Canapé + fauteuil cuir gris**, cuir vachette, 800 x 750 x 650cm, ensemble, fauteuil, canapé 3 places, canapé 2 places, 250.- fixe, Tel. 489312 ou 621773053 ou 621454218

☑ **Canapé 2 pl.**, simili cuir, 195 x 67 x 64 cm, beige, ét. neuf, 60.-, Tel. 621611739

☑ **Canapé 2 pl.**, cuir jaune, avec pieds chromés, état neuf, 350.-, Tel. 621258580 ou 691389922

☑ **Canapé 3 places H&H modèle Kanzas**, 0.80 x 2.36 x 0.94, composition 89% cuir, 11% polyester, anthracite, avec 2 appuies-têtes, prix neuf 1.497.-. A venir chercher proche Junglinster, 290.- à disc., Tel. 621160734

☑ **Canapé 3-4 places**, pouvant servir de lit, 240x100cm, état neuf, p.n.: 2.100.-, p.v., 900.-, Tel. 621207937

☑ **Canapé 3pl. et fauteuil**, cuir vert, exc. ét., 150.-, Tel. 621648446

☑ **Canapé cuir gris 2 places**, collection Cinna, cuir vachette, 1,50 x 1,00 x 0,70m, 100.- fixe, Tel. 489312 ou 621773053

☑ **Canapé cuir gris 3 places**, collection Cinna cuir vachette, 1,90 x 1,00 x 0,70m, 150.- fixe, Tel. 489312 ou 621773053

☑ **Canapé cuir rouge**, 3 pl., av. 1 fauteuil, ét. neuf, prix sacrifié, 300.-, Tel. +33683800305

☑ **Canapé d'angle BoConcept Hampton**, prix neuf 5.100.-, velour gris foncé, séparable + son pouf, 93cm, module 1: 191 x 107cm, module 2 (retour): 191 x 107cm, longueur totale: 298 x 107cm, 3.500.- à disc., Tel. 691285294

☑ **Canapé d'angle neuf**, en U, bleu ciel, en quatre morceaux, longueur dos 361 cm, longueur côté droit 248 cm, longueur côté gauche 184 cm, 750.-, Tel. 661277007 ou 621674524

☑ **Canapé d'angle**, à donner, à enlever à Clervaux, Tel. 621403641

☑ **Canapé en forme L avec coussins**, étoffe, brun foncé, pour 4 personnes, avec coussins, prix neuf 1.500.-, b.ét. général, Pas sérieux s'abst., 225.- à disc., Tel. 621757299

☑ **Canapé et fauteuil en cuir Mondo Varia**, bordeaux, état neuf, canapé p. 3 pers. en forme trapèze à régl. électr., garantie constructeur 5 ans, P.N. 7.137.-, PV., 3.800.-, Tel. 621134343

☑ **Canapé lit 3 pl.**, neuf, matras emballé, tr. bonne qualité de cuir, coul. sable, p.n.: 3.000.- chez Toutsalon, p.v., 2.000.-, Tel. 621258580 ou 691389922

☑ **Canapé Wellness Oase**, Alcantara brun/gris, état très bien, mesures: 2 m x 1,20 et 2,20 m x 1,50 m comme un L 5 grands coussins, démontable et à venir chercher, 400.- à disc., Tel. 661305858

☑ **Canapé-lit**, pour 1 personne, 1,90 x 0,90m, bois massif, avec rangement et vitrine, exc.ét., 150.- à disc., Tel. 489312 ou 621454218

☑ **Canapé-lit 3 pl. transformable**, comme neuf, très peu servi, couleur truffe, très bonne qualité. Prix d'origine 1.450.-, à enlever, 350.-, Tel. 621241949

☑ **Canapé-lit couch**, 160 x 200, top qualité, exc. état, matelas avec housse, sommier lattes bois, revêtement simili-cuir, brun-gris foncé, (val. neuve 1.400 -), se situe à Bertrange (Lux.-centre), 430.- fixe, Tel. 310342

☑ **Comptoir TATA**, exc. ét., orig., p.n.: 1.450.-, p.v.: 499.-, Tel. 691392787

☑ **Divan cuir vert foncé 2 places**, très bon état, robuste, pas de griffes, ni déchirures, confortable, à vendre cause déménagement, 120.- à disc., Tel. 691210700

☑ **Elément mural**, en partie hêtre massif, larg. 3.20 m, 50.-, Tel. 621134343

☑ **Fauteuil**, tr.b.ét., 20.-, Tel. 621648446

☑ **Fauteuil cuir beige**, état neuf, 75.-, Tel. 621211916

☑ **Fauteuil design et ergonomique**, fauteuil Peel du designer Stokke avec repose pied, cuir rouge, socle bois noir, état neuf, Tel. 661491970

☑ **Fauteuil Louise**, 40.-, Tel. 661498416

☑ **Fauteuil simili cuir, brun**, très confortable, rotatable, très lourd en excellent état, 65.- à disc., Tel. 691630617

☑ **Fur banc**, 110 x 40 x 40 cm, 20.- fixe, Tel. 621363125



☑ **Kaminbesteck**, sehr guter Zust., 10.-, Tel. 818885

☑ **Magnifique buffet et vaisselier**, Buffet H117cm, L221cm, l 67 cm Vaisselier H177cm L130cm I45cm Excellent état. Magnifiques finitions sculptées. Le buffet contient également une plaque de marbre dans un tiroir caché. Vitrine arrondie, 450.- à disc., Tel. 621457287

■ **Meuble buffet**, laqué en blanc Ral 9016, 2.40x0.46x0.70cm, état neuf, 1.250.-, Tel. 691421510

☑ **Meuble Molteni**, état quasi neuf, à monter, prix neuf: 5.000.-, p.v.: 1.000.-, Tel. 621565542

☑ **Meuble TV**, 20.-, Tel. 27761605

■ **Meuble TV**, 330x35x40, Ral9016, 3 portes, 1.050.-, Tel. 691421510

☑ **Meuble-étagère TV**, très bon état, 50.- fixe, Tel. 691183409

☑ **Meubles en bois exotique**, grd buffet 200 x 95 x 50 cm, meuble haut 140 cm, 495.-, Tel. 621504648

☑ **Meubles TV et bar**, 3 éléments, chêne, style chapeaux gendarme, acheter chez Lambermont à Bertrix, 1 avec bar & 1 pour TV, 350.-, Tel. 691861260



☑ **Petit salon enfant voltaire**, tr.b.ét., 150.-, Tel. +32494867183

☑ **Roche Bobois 2 fauteuils limited edition**, chocolat, série limitée, prix neuf 3.500.-, manque de place, 1.500.- à disc., Tel. 661700770

☑ **Salon complet Ligne Roset**, 2 canapés d'angle tissu brun alcantara, cuir synthétique de haute qualité beige, table basse, meuble TV, le tout Ligne Roset en très bon état général! A emporter sur place, 1.000.- à disc., Tel. 621346357



☑ **Salon cuir, vert émeraude**, 3pl. + 2x 1pl., b.ét., extension jambes, possible vente séparé, 180.-, Tel. 691340834

☑ **Salon cuir bleu foncé**, 1 canapé 3 places, 226 X 90 X 77 cm, 2 fauteuils, 98 X 89 x 77cm, les coussins se retirent. Bon état, 499.-, Tel. +32474871539

☑ **Salon cuir noir**, tr.b.ét., confortable, 1x 3 pl. et 1x 1 pl., 300.-, Tel. +32494921146

☑ **Salon en cuir**, canapé cuir, état très soigné, fonction relax electr. largeur 300cm, chaise-longue 160cm, Tel. 621318351, 1.300.- à disc., Tel. 621318351

☑ **Salon En Cuir 6 places**, Seul le fauteuil de 3 places ne dispose pas de repose-pied les 2 autres oui, sinon bon état général, 380.- à disc., Tel. 691817056

☑ **Salon marocain**, dim 3m25 x 3m25 retour 75cm, gde table octogon. avec verre (cassé), 13 gds coussins, 6 pts coussins allongés, 2 pts coussins carrés, 3 poufs, 3 petites tables, 2 rid. et tent. 2m long, 1m50 haut, 995.- fixe, Tel. 621611916

☑ **Salon Stressless**, 1 canapé 2 pl., cuir vert, 150.-, Tel. 565611

☑ **Salon style Napoléon**, tr.b.ét., 150.-, Tel. +32494867183

☑ **Set de 2 fauteuils Kroken**, collector, modèle culte, hors production depuis des années, fabriqué en Suède par Nelo, cuir souple vert foncé BRG, 800.-, Tel. +3263223138

☑ **Table basse**, 350.-, Tel. 621624447

☑ **Table basse de salon**, octogonale, en bois, plaque en verre, h 39 cm l 95 cm, 100.-, Tel. 691533141

☑ **Table basse de salon**, hexagonale, en bois, plaque en verre, h 53 cm 60 cm, 75.-, Tel. 691533141

☑ **Table basse design Papilio**, rare, parf.ét., plateau verre, socle érable, p.n. 700.-, 300.-, Tel. 621565542

☑ **Table basse merisier et Onyx**, table de salon en merisier massif et Onyx (marbre) 0.90 m x 0.55 m. En parfait état, 170.-, Tel. +33680621039

☑ **Table basse salon**, 160x80x35 cm, style exotique, exc. ét., 200.-, Tel. 691717133

■ **Table basse style Indou**, 1 m x 1m, 50.-, Tel. +33683800305

☑ **Table de billard/manger**, qui peut être convertie en table de salon, 400.- à disc., Tel. 621263715

■ **Table de salon en fer forgé**, avec plaque en verre 0.60 x 1.20, 140.-, Tel. 621156134



Table Roche Bobois, Très belle table Roche Bobois En verre avec rallonge 2 mètres rallonges 40cm x2 fois, 1.500.- à disc., Tel. 661191674

☑ **Table salon**, Très belle table basse en marbre travertin. 90x90 hauteur 37, 280.- fixe, Tel. 691652271

☑ **Table salon en verre**, 109 x 59 x 43 cm, 25.- fixe, Tel. +32478246606

☑ **Table TV avec 3 plaques en verre rotatives**, 90.-, Tel. 621214074



Table unique en fer forgé, tablette en laiton gravée motif raisin, 105 x 65 cm, 1.500.- fixe, Tel. 547505

☑ **Wohnzimmergarnitur**, 2-Sitzer und 2 Sessel, Holz + Leder, +/- 80 Jahre, 50.-, Tel. 661813291

■ **Wohnzimmerwand**, 5 Elemente, Ahorn massiv, Vitrine, Schrank, Fernsehschrank, sehr guter Zustand, N.P. 6.000.-, V.P., 1.200.-, Tel. 691694631

Schlafzimmer

CHAMBRE À COUCHER

☑ **1 chevet Conforama**, bon état, à Mersch, 10.- fixe, Tel. 691832906

■ **1 lit merisier 2 pers.**, tbét., 100.-, Tel. +33683800305

☑ **2 chevets en bois de rose**, style Régence, l'un à 3 tiroirs, l'autre 1 tiroir & 1 niche, 175.-/pièce, les 2 pour 300.-, parfait état, Tel. +33680621039

■ **2 Kleiderschränke**, 1) 160 X 225 X 60cm, schönes Dekor, 2) 150 X 228 X 53cm, abholen vom 17.-27.03.21, oder nach Absprache, Tel. 621826298 ou 621408110

■ **2 Kommoden mit Spiegel**, 1) 118 X 85 X 50 mit Spiegel 91 cm, 2 kl. Schubladen, 3 Türen, 2) 110 X 48 X 88 Spiegel 105 cm, Spiegel, 2 kl. Schubladen, 3 gr. Schubladen Abholung vom 17.-27.03.21 oder nach Absprache, Tel. 621826298 ou 621408110

☑ **2 matelas**, 2 pièces, 90x200, 1x peu et 1x non utilisé, 80.- à disc., Tel. 621217376

☑ **2 portes armoire Ikea Fritids**, bleu clair, neuves, 60 x 128 cm, 6.-, Tel. 621565542

☑ **3 tiroirs Besta**, Lot de 3 tiroirs pour meubles Besta IKEA. État neuf. Complet avec toutes les vis et charnières. Howald, 25.- fixe, Tel. 621203499

■ **A donner lit double avec matelas**, Tel. 621403641



Armoire 3 portes coulissantes miroir, dressing et armoire, prix neuf 1.380.-, 12 étagères, 2 penderies, 8 tiroirs, 2,30 x 2,30 x 0,68m, à Lux-ville, 250.- fixe, Tel. 489312 ou 621773053 ou 621454218

☑ **Armoire 3 portes miroir**, L 1.55m H 2.28m P 0.63m, front blanc, côtés en bois beige, porte au milieu avec miroir, état impeccable, démontée, complète, 150.-, Tel. 621186238



Armoire bois vernis, belle finition, tapissée de feutre à l'intérieur, tr.b.ét., 400.- à disc., Tel. 621258580 ou 691389922

☑ **Cadre de lit**, prix neuf 239.-, 180 x 200, Malm Ikea, chêne clair, comme neuf (avec barre médiane pour déposer les sommiers dessus), (sans sommiers ni matelas), 80.- à disc., Tel. 661700707

■ **Chambre à coucher**, lit 200x180cm avec matelas et ressorts, armoire avec 4 tiroirs, chêne massif, 201.-, Tel. 691639294

☑ **Chambre à coucher**, en hêtre, très bon état, lit 90x 200, table de nuit, petite et grande armoire, bureau avec container, 350.-, Tel. 818885

☑ **Chambre à coucher**, lit, armoire, commode, 2 tables de nuit et miroir, 750.-, Tel. 565611

☑ **Chambre à coucher**, chêne, Dim: 160x 200, sans sommier ni matelas, 250.- à disc., Tel. 691585433

☑ **Chambre à coucher ancienne**, foncée, b.ét., lit 190 x 230 cm, garde-robe 4 portes, commode avec miroir, 2 tables de nuit, 300.-, Tel. +32494921146

☑ **Chambre à coucher complète**, matelas et sommier inclus, 150.- fixe, Tel. 621773907

■ **Chambre en hêtre pour jeune**, bon état, 500.- à disc., Tel. 859595

☑ **Chambre Régence merisier massif**, lit capitonné demi corbeille 1.50x2.00m, velours mohair saumoné + sommier & matelas Tréca super Pullman, tbé, Tel. +33680621039

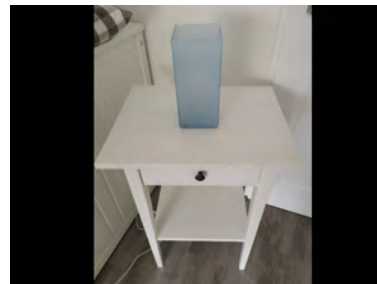

Chevet, coul. blanche et lampe, très bon état, 5.- fixe, Tel. 691583022

☑ **Coiffeuse style Régence**, bois de rose, 78cm x 44 cm H: 72 cm, parfait état, 2 chevets disponibles, 350.-, Tel. +33680621039

☑ **Dressing blanc et transparent**, Dressing sur mesure IKEA blanc avec tiroirs en verre transparent. H200xL200xP64. Acheté 500€ en 2019. A vendre d'urgence pour cause de déménagement. A venir démonter et récupérer sur Luxembourg-Ville, 50.- fixe, Tel. +33621251448

☑ **Garde-robe**, blanche, pratique, 3 portes coulissantes, 150 x 200 x 58cm, penderie et étagères, box rangement partie sup, déjà démontée, 85.- à disc., Tel. 691210700

☑ **Grande Armoire**, Grande armoire état neuf, glaces et leds intégrés. l 257 cm H 221 cm L 69 cm, Facture disponible 2018, 350.- à disc., Tel. 691222300

☑ **Grande armoire bois de rose**, galbée sur le devant et les côtés, 3 portes, 4 étagères et tiroirs marquetés à droite et gauche. Penderie au milieu, b.ét., 400.-, Tel. +33680621039

☑ **Lit / commodes / tables de nuit**, lit 160 x 200, sommier matelas Tempur, tables de nuit, commodes, 1.000.- fixe, Tel. 691500551

☑ **Lit 1 personne bois blanc**, structure bois blanc, avec sommier, matelas, 2 coffres de rangement, très bon état, 150.- à disc., Tel. 621133122

☑ **Lit 160/200 bois massif (noyer)**, Ancien mais bon état, 2 sommiers séparés à lattes 80/200, 1 matelas 160/200, 100.- fixe, Tel. 621681645

☑ **Lit avec chevet**, chambre à coucher: lit 160 cm, 2 matelas avec table de nuit, 40 x 48 x 55 cm, très bonne condition, 195.-, Tel. 621186238

■ **Lit avec chevet IKEA**, Malm 160x 200, avec sommier et matelas armoire chevet, en bon état. Finition plaquage bouleau. Lit actuellement démonté, Tel. 691637611

☑ **Lit banquette HEMNES 2 places**, IKEA (structure), blanc 80x200 cm. Un canapé, un lit simple, un lit double et un rangement, tous réunis en un seul meuble ! Vendu avec 1 matelas de 80x 200cm, 190.- fixe, Tel. 691331633

☑ **Lit bébé et enfant**, Bonjour je vends un lit bébé plus modifiable enfant, de 0 à 7ans de la marque Leander Couleur blanc, 200.- à disc., Tel. 661191674

☑ **Lit blanc**, 140 x 200cm, avec sommier blanc avec lattes, Lux-ville, 150.- fixe, Tel. 489312 ou 621773053

☑ **Lit boxspring 160/200 noir et blanc**, lit avec sommier, cuir blanc et noir, moderne, déjà démonté, très bon état, vente cause déménagement, 185.- à disc., Tel. 691210700

☑ **Lit d'appoint**, lit avec matelas qui se plie, se range facilement qd pas utilisé, 75.-, Tel. 691529759

☑ **Lit d'appoint**, lit 1 ou 2 pers., Ikea Hemnes, avec 3 tiroirs de rangement, 2 matelas et un cale matelas, très peu utilisés (était dans une chambre d'amis), en parfait état, 80.- à disc., Tel. 691583022

☑ **Lit électrique de relaxation**, 2 sommiers Easyair spécial 2x 90x 200 + électrique Dewert Duomat 5 têtes/ jambes, sans cadre, tr.b.ét., peu utilisé, chambre d'amis, 95.-, Tel. 621136567

☑ **Lit Ikea Hemnes**, blanc, 140 x 200, 2x sommiers Leirsund, tr. propre avec tout les pces, photos détails, 90.-, Tel. 621233852

☑ **Lit pliant**, parfait état, 10.- à disc., Tel. 691167182

☑ **Lit XXL chêne éco de Team 7**, tr.b.ét., 186 x 220 x 43cm, prix neuf: 2.200.-, p.v., 870.-, Tel. 621255502

☑ **Matelas et sommier Conforama**, 1 matelas et sommier 140 X 190 cm, 1-2 personnes (pieds en bois), Mersch, 130.- fixe, Tel. 691832906

■ **Matelas neuf Ikea Hyllestad**, matelas à ressorts ensachés, mi-ferme, blanc, 180x200 cm, protégé de la poussière par un plastic, 150.- à disc., Tel. 661310387

☑ **Matelas pliable**, simple, 5.-, Tel. 661498416

☑ **Matelas Tempur Elite Cloud25 180*200**, comme neuf (utilisé seulement quelques mois), vendu avec sur-matelas AeroSleep, 850.- à disc., Tel. 691698499

☑ **Meuble Ikea chambre de fille**, blanc, mesures: Hauteur: 155.7 cm, Larg: 41.3 cm, long: 75 cm, 70.- fixe, Tel. 691832906

☑ **Oreiller violet**, t. 60x 60, 5.-, Tel. 661498416

☑ **Paravent en bois patiné**, bon état. A venir chercher sur place, 120.- fixe, Tel. 621203478

☑ **Pied de lit corbeille**, 140x 190 cm, + 2 traverses de lit, France pour tous renseignements, 200.-, Tel. +33647008586

☑ **Ressort**, 90x200, de meubles Koeune à Mersch. Etat neuf, non utilisé, 150.- à disc., Tel. 621217376

☑ **Sommier à lattes**, 140 x 200, tête réglable. tr.b.ét., 50.- à disc., Tel. 661514523

■ **Store occultant Velux**, dim. 75x120, bleu, neuf, 50.-, Tel. 621468018

☑ **Stores**, 6 different blinds. small ones 10.- each and big ones 25.- each. small blinds 120cm wide big ones 210cm wide, all 2 metres long. there are 2 of the blue and yellow one. , 10.- fixe, Tel. 691907437

☑ **Surmatelas**, donne surmatelas, 160 x 200 cm, bon état, propre, Tel. 691583022

☑ **Table de nuit**, chêne 63x68x48, 3 tiroirs, 5.-, Tel. 661498416

☑ **Tapis**, Nice Carpet 112cm wide 170cm long , 25.- fixe, Tel. 691907437

Recherche/Suche

☑ **Ch. table de lit Ikea Malm blanche**, qui n'est plus vendue, Tel. 691529759

Leuchten LUMINAIRES

☑ **1 Lampadaire 2 Lampes de Table**, Comme neuf avec ampoules LED, prix boutique de l'ensemble 290€.-, PV. : 85.- fixe, Tel. 621121065

☑ **2 appliques murales LED**, alu brosse, pr int., achetées chez Home Market , 40.- fixe, Tel. +32478246606

☑ **2 lampes**, 100.-, Tel. 565611

☑ **2 lustres**, chambre d'enfants, 6.-, Tel. +32476549866

☑ **2 lustres 5 branches**, globes tulipes et décor feuilles, 50.-, Tel. +32486755884

☑ **3 lampes style Art Déco**, verre multicolore, laiton, très bon état, 10€ la pièce , 30.- fixe, Tel. 661310072

☑ **4 spots encastrables orientables**, encastrables, avec 4 transformateurs, le tout en très bon état, 50.-, Tel. +33771149629

☑ **4 x Lüster**, Vintage, gudden Zoustand 2x5 1x8 1x3 Aerm, 300.-, Tel. 621637772

☑ **Alte Lampe**, für draußen, 75.-, Tel. 748157

☑ **Applique laiton, or**, largeur +/- 120cm / hauteur +/- 100cm, 200.-, Tel. 621301059

☑ **Applique lumineuse murale**, 20.-, Tel. 621141534

☑ **Applique murale**, intérieur, socle en bois, 15.-, Tel. +32476549866

☑ **Applique murale extérieure**, en plastique, 6.-, Tel. +32476549866

☑ **Grande lampe suspension Abitare**, brun foncé, 1x0.25x0.30m, prix neuf: 369.-, p.v., 100.-, Tel. 621408141 ou 23621565

☑ **Grüne Deckenleuchte - neu**, Textil- Deckenleuchte Jitendra, Neupreis 83,90.-, satiniert, Fassung: E14 Leuchtmittel: 3 x 40 W, Dimmbar : JaDimmer : Nicht enthalten Höhe (in cm) 11 Durchmesser (in cm) 40 , 40.- à disc., Tel. 621330168

☑ **Lampadaire**, avec luminosité réglable , 25.- à disc., Tel. 691145433

☑ **Lampe**, pour chambre d'enfant, 35.-, Tel. 565611

☑ **Lampe**, 50.-, Tel. 565611

☑ **Lampe**, avec ampoules, 50.-, Tel. 691197124

☑ **Lampe**, avec ampoule, 25.-, Tel. 691197124

☑ **Lampe à poser**, en laiton, 60.-, Tel. +33647008586

☑ **Lampe de salon**, 80.-, Tel. 565611

☑ **Lampe de salon**, lampe sur pied, hauteur 2m,20, designer hollandais, drapée blanche, très peu de pièces, 250.- à disc., Tel. +32499117715

☑ **Lampe de salon**, 50.-, Tel. 565611

■ **Lampe de style**, 1m, prix réel 700.-, 100.-, Tel. 621258580 ou 691389922

☑ **Lampe living déco**, pour chambre, couloir, 55.-, Tel. 691421510

☑ **Lampe massive**, lampe de marque, 2x 500 Watt, 150.-, Tel. 565611

☑ **Lampe plafond**, 3 spots, neuf, 5.-, Tel. 621565542

☑ **Lampe plafond**, longueur 4m, 230V sans trafo, 4 ampoules Led, 12.- à disc., Tel. 621302223

■ **Lampe plasma**, 40.- fixe, Tel. 691611527

☑ **Lampe violette**, 5.-, Tel. 661498416

☑ **Lot de 2 appliques salon**, en albâtre, 100.-, Tel. 621277943

☑ **Luminaire plafonnier**, 10.-, Tel. 661498416

☑ **Luminaires**, 150.- à disc., Tel. 691872493

☑ **Luminaires divers**, prix par pce, 5.-, Tel. 621241949

☑ **Lustre**, 55.- à disc., Tel. 621145699

☑ **Lustre**, 55.- à disc., Tel. 621145699

☑ **Lustre**, 2 néons, diamètre 50 cm, bon état, 20.-, Tel. +32476549866

☑ **Lustre**, 20.-, Tel. 621141534

☑ **Lustre**, 100.-, Tel. 565611

☑ **Lustre bois ou lampe**, lustre bois 5 branches, années 60, ou lampe en bronze, 40.-/pce, tr.b.ét., ou 70.- les 2, Tel. +33680621039

☑ **Lustre en cristal**, 100.- fixe, Tel. 691630617

☑ **Lustre pour salon / salle à manger**, très bon état, 15.-, Tel. +33771149629

☑ **Lustre rustique 5 branches**, en laiton, couleur taupe, hauteur 65cm, diamètre 60cm, 10.- à disc., Tel. +33642185413

☑ **Lustre**, 2 appliques, lampe, très bon état, faire offre, 70.- à disc., Tel. 691116151

☑ **Lustres anciens**, ensemble de lustres des années '50/'60, b.ét., matériel: bronze / laiton. L'ensemble est constitué de 4 grands lustres, 4 lustres moyens et de 3 appliques, 2.500.- à disc., Tel. 621134675

☑ **Messing Armluchter**, 8 Arme, Verkauf ohne Leuchtmittel , 80.- à disc., Tel. 621273009

☑ **Messing Armluchter**, 10 Arme, Verkauf ohne Leuchtmittel, 100.- fixe, Tel. 621273009

☑ **Petite lampe**, prix neuf 800.- francs français, pied en porcelaine, abat-jour fissuré, 40.-, Tel. 621258580 ou 691389922

☑ **Plafonnier 4 spots éclairage**, 25.- à disc., Tel. 621330168

☑ **Plafonnier haut de gamme Estiluz T-502A**, le grand classique du design, armature dorée, tr.b.ét., diam. env.: 40cm, 3 pièces à 120.-/pce, 99.-, Tel. +32474871539

☑ **Plafonniers**, 30cm, ét. neuf, 30.-, Tel. 691919122

☑ **Plafonniers halogène moderne**, métal laqué blanc ou noir, 0,45x0,50cm, b.ét. av. 4 lampes nves, 20.-, Tel. 621386456

☑ **Spot mural marron**, tbé, 10.-, Tel. +33680727799

☑ **Suspension cage inox**, avec 4 sorties E27, b. ét., 60.-, Tel. 691700340

☑ **Suspension Gitsy Lucide**, diam. 55 cm, 1xE27, blanc, 19.- fixe, Tel. 621400679

☑ **Ventilateur de plafond**, av. lampe intégrée, blanc avec finitions dorées, 35.-, Tel. 691700340

Verschiedene Möbel MEUBLES DIVERS

☑ **2 Hay About an stool in grey**, Due to move: 2x Hay about a chair in grey for sale each 199EUR, as good as new, 199.- à disc., Tel. +491785335243

☑ **2 speaker stands**, 10.-, Tel. 661498416

☑ **2 tabourets de bar Ikea**, 50.-, Tel. 621186238

■ **4 chaises en fer forgé**, + table, en verre, 250.-, Tel. +33382231725

☑ **4 chaises Kartel**, 150.- fixe, Tel. 691567445

☑ **4 tables gigogne chinoises**, en bois de rose, 150.-, Tel. +33751698962

☑ **4 tabourets de bar**, prix neuf 105.-, Vega, en bois brun, état neuf, p.v. par pièce, 70.-, Tel. 621207937

☑ **6 chaises**, A donner, in peu abimé, Tel. 621403641

☑ **8-eckiger Couchtisch**, mit Schieferoptik-Platte, 200.-, Tel. 661270700

☑ **Ancienne armoire en chêne**, 230x160x60, 100.-, Tel. 661440519

☑ **Armoire blanche**, Hauteur 120 cm, largeur 70 cm, profondeur 34 cm, 85.- fixe, Tel. 621363125

☑ **Armoire Lorraine**, 18 ème de la Vallée de la Seille, rare car 3 pieds, htr: 2.23 x larg.: 1.56 x prof.: 0.53 cm, non démontée, libre sous quelques temps, 4.000.-, Tel. +33660587984

☑ **Armoire merisier**, portes vitrées, 595.- à disc., Tel. 691874766

☑ **Banquette 2-3 places cuir**, banquette usagée mais encore confortable et utilisable qq années, Tel. 621362505

☑ **Banquette cuir camel Sichel**, 1.500.- fixe, Tel. 691567445

☑ **Banquette multifonction**, tr. jolie banc artisanale en chêne massif, pour ranger bois ou chaussures, 150.-, Tel. 621405048

☑ **Belle chaise**, tr.b.ét., 10.-, Tel. 621712036

☑ **Besta Ikea**, 6 étagères neuves, emballées blanches, pour meuble Besta, 15.- fixe, Tel. 621565542



☑ **Bibliothèque**, haut. 216cm, prof. 37cm, larg. 338cm, 5 éléments juxtaposés et de 3 tiroirs, prix neuf: 3.800.-, p.v., 600.-, Tel. 621277943

■ **Bibliothèque vitrée, Naturholz**, 250 X 185 X 46 cm, Edelholz, Abholung vom 17.-27.03.21...oder nach Absprache, Tel. 621826298 ou 621408110

☑ **Bureau**, bon état, réglable, livraison possible, 50.-, Tel. 691635059

☑ **Canapé 3 places**, en cuir, acheté en mai 2020, très bon état, 750.- à disc., Tel. 621612162

■ **Canapé lit Ikea**, Canapé modulable en lit 200x140. Livré avec matelas, coussins et 2 sets de housses (blanc, rouge), 125.- à disc., Tel. 621152438

☑ **Cave à vin Maison du Monde**, H 97 x L 102.3 x PR40, qqes traces d'usures, mais très b.ét. gén., rangement 20 bouteilles, 1 tiroir, 3 paniers, PN.: 299.-, PV.: 100.-, Tel. 691643271

☑ **Chaise cannée chêne**, rustique en parfait ét., des années 60, 50.-, Tel. +33680621039

☑ **Chaise designer Danber Italia**, faite à la main, jamais utilisée, housse d'assise changeable, 850.-, Tel. 621410555

☑ **Chaises avec petite table**, chaises style retro avec petite table en bon état , 60.- à disc., Tel. 621268846

☑ **Commode 4 tiroirs**, style espagnol, 4 tiroirs, et clefs, 160x160, Tel. +33686749065

☑ **Commode 6 tiroirs**, noir, miroir 40 x 123 cm, b. ét., prix neuf: 119.-, p.v.: 20.- à disc., Tel. 621302223

☑ **Commode chêne massif foncé**, style Louis XV, rustique, 2 grand et 2 petits tiroirs, 90x90x45 cm, tbé, 220.-, Tel. +33680621039

☑ **Dessus de bahut**, avec miroir incorporé, Tel. 621495102

☑ **Élément mural bibliothèque**, en chêne massif, 2 niveaux vitrés 1.40m x 1.30m x 0.25, panneaux de bois dans le bas, tbé, 80.-, Tel. +33680621039

☑ **Étagère**, en verre et métal, 3.-, Tel. 621500432

■ **Étagères d'angle et droite en chêne**, 2 étagères d'angle 35x35 et 1 droite en chêne 30x20 donne avec un tableau mura l en chêne avec ardoise., 100.- fixe, Tel. +32499117715

☑ **Fauteuil électrique**, comme neuf très peu servi, 400.- fixe, Tel. 661848383

■ **Fauteuil Leolux Mojito**, jamais utilisé, Tel. 691421510

■ **Fauteuil Leolux Mojito**, état neuf, PN.: 2.000.-, PV.: 1.250.-, Tel. 691421510

☑ **Fauteuil métallique**, laqué blanc, état neuf, 30.-, Tel. +33680621039

☑ **Glasregal Befestigungssätze von LINK**, verschiedene Ausführungen in Alu, ca. 200 Päckchen, 2.- à disc., Tel. 621245994

☑ **Joli porte-manteaux**, 20.-, Tel. 621712036

☑ **Jolie armoire Bonheur du Jour**, Rénovée par une professionnelle, gris patiné hauteur : 1m77 Largeur : 1m45 Profondeur : 48 cm L'intérieur est une penderie, possibilité d'y ajouter des planches pour rangement, 350.- fixe, Tel. +3263229425

☑ **Jolie armoire polyvalente H83L58P40**, 1 porte en verre. Couleur gris argenté. Utilisation polyvalente : idéal pour microondes; imprimante; machine à café, linge de maison, classeurs, etc. H: 83 cm, L: 58 cm, P: 40 cm, 30.- à disc., Tel. 621330168

☑ **Kniehocker**, orig. Soma Sitz, Buche massiv, sehr guter Zust., 45.-, Tel. 788234

☑ **Lattenrost 90 x 200 x 5 Sommier à lattes**, 28 lattes en bois, partie tête et pied réglables, renforcées au milieu, parfait état, 130.- fixe, Tel. 691311273

☑ **Lattenrost 90 x 200 x 5-Sommier à lattes**, 28 Holzlatzen, Kopf und Fussteil nicht verstellbar, verstärkt in der Mitte, perfekter Zustand, 80.- fixe, Tel. 691311273

☑ **Matelas sommier**, A vendre matelas 180x200 état neuf servi 2 x pas de tache sommier à lattes 180x200 état neuf servi 2 x prix 155€. Tf 0032 476 549 866 , 155.- à disc., Tel. +32476549866

☑ **Meuble bas chinois**, en bois de rose, 56x56x56, 200.-, Tel. +33751698962

☑ **Meuble d'angle ancien, doré dessiné**, 80 x 54, devant ondulé, côtés 38, 3 étagères, très jolie, 60.- à disc., Tel. 661462410

☑ **Meuble de living - vaisselier**, en bois massif, datant des années 1950, provenant de l'ébéniste Schetgen, Luxembourg, 600.-, Tel. 621238675

☑ **Meuble duchesse**, long. 182cm ét. impecc., p.n.: 2.300.-, p.v., 700.-, Tel. 621277943

☑ **Meuble étagères en ferronnerie**, H2m20, L1m et P35cm, tr. décoratif, utilisé comme bibliothèque ou autre, 100.-, Tel. 621554572

☑ **Meuble ibride**, 500.- fixe, Tel. 691567445

☑ **Meuble stockage DVD**, noir, état excellent, sur roues, 45.-, Tel. 23650787

☑ **Meuble TV**, noir avec portes en verre, sur roulettes, état excellent, 50.-, Tel. 23650787

☑ **Meuble TV**, noir, sur roulettes, état excellent, 45.-, Tel. 23650787

☑ **Meuble TV**, 3.-, Tel. 661498416

☑ **Meuble TV Erard Era 2576**, rack TV Louis, à venir chercher, 200.-, Tel. 691332059 région Florange

☑ **Meubles divers**, Vitrine, meuble TV, petite table d'appoint en imitation cuir blanc avec plaque en verre 10.-/ pièce, 25.- pour les 3 pièces, 10.- à disc., Tel. 691145433

■ **Meubles Team 7**, tr.b.ét., prix à disc., Tel. 621623737

☑ **Placard à chaussures**, 50.- fixe, Tel. 621668492

☑ **Plusieurs pièces de la marque ELFA**, + 4 corbeilles pour compléter des étagères Prix à voir suivant besoin, Tel. 621498696

☑ **Porte manteaux**, avec miroir, 2 tiroirs, 20.-, Tel. +32494921146

☑ **Rambarde en bois**, 304 x 90 cm, tr.b.ét., 50.- à disc., Tel. 691281611

■ **Runder Beistelltisch**, (1960) mit Glasplatte u. zusätzlicher Ablagetafel, Durchm. 50cm, 53cm hoch, sehr guter Zust., 35.-, Tel. 691394370

■ **Side table / console Maison du Monde**, excellent condition, almost new, 120x39x81cm, 160.-, Tel. 621546762

☑ **Sommier matelas**, A vendre matelas 180x200 neuf utilisez 2x pas de tache plus un sommier à lattes 180x200 neuf servi 2 x . Prix 155€ tf 0032 476 549 866 , 155.- à disc., Tel. +32476549866

■ **Table basse, ronde, en chêne massif brun foncé**, haut. environ 75 cm diam. environ 80 cm, 175.-, Tel. +32474906548

☑ **Table de nuit / meuble entrée**, ancien avec cachet moderne (étagère) en bois naturel, tr.b.ét., 46x74x37, Tel. 661491970

☑ **Table de salon céramique Roche Bobois**, table basse Tea Time céramique, dbles plateaux à rotation simultanée, pied en acier, ét. neuf, 1.500.- fixe, Tel. +33688416606

☑ **Table en bois de chêne**, 175x76x82cm, épaisseur du plateau 5cm, confection artisanale, 120.-, Tel. +33647008586

☑ **Table ovale pin massif**, couleur miel, quelques coups, griffes mais bon état général, 175 x 92 x 72 cm, 170.- à disc., Tel. +32478246606

☑ **Tonneau à vin av. portes**, 60 x 40cm, 50.- fixe, Tel. 621211427

☑ **Vitrine**, en merisier, 171 x 142 x 55cm, tr.b.ét., livraison possible, 600.-, Tel. +33647008586

☑ **Vitrine en bois massif-chêne**, 170x134x47cm, datant des années 1950, provenant de l'ébéniste Schetgen, Luxembourg, 350.-, Tel. 621238675

■ **Zeitungsständer aus Holz**, noch neu, gratis abzugeben, Tel. 691171251

Bettwäsche LINGE DE MAISON

■ **Aal Lengeläindicher**, gudden Zustand, Tel. 621137501

■ **Altes Leinen**, Preis nach V.B., Tel. 621225282

■ **Altes Leinen**, sehr altes Leinen, bleiben nur noch 30m x 1.80m, Preis: 2.50.- / m, 75.-, Tel. 691533141

☑ **Duvet en plumes d'oies**, 145x190, 80.-, Tel. +33771149629

☑ **Grande nappe basque**, rectangulaire + 12 grdes serviettes, en coton épais, motifs géométriques, tons rouge blanc & noir, 100.-, Tel. +33680621039

☑ **Rideaux violets**, 300x140, 2 panneaux, 20.-, Tel. 661498416

■ **Urgent! Lot de rideaux**, b.ét., les tringles sont gratuits, 35.-, Tel. +33382254909

Deko-Objekte OBJETS DÉCORATION

■ **2 étagères murales forme maisons**, avec 20 bibelots en cuivre, prix à disc., Tel. 621258580 ou 691389922

■ **2 statues chinoises**, en résine, 50cm de haut, 30.-, Tel. 621258580 ou 691389922

■ **2 statues de la Madonne**, Tel. 621771322

☑ **2 tapis séjour et salon**, 1 tapis 200x300cm, 1 tapis 160x230cm marque Poly Shaggy Inde, valeur neuve 1.750.-, très bon état, 300.- fixe, Tel. 691410217

☑ **20 poupées de collection**, haut. env. 20 cm, 1.50.-/pce ou le lot pr., 30.-, Tel. +33771149629

☑ **3 anciennes flûtes à champagne**, 15.-, Tel. 329919 ou 661329919

☑ **3 anciens radios**, pour collectionneurs ou décoration, non fonctionnels, 120.- fixe, Tel. 691222119

☑ **3 tapis**, fabriqué en Belgique, tons brun, poile long de très bonne qualité, ne s'est pas aplatie, belle épaisseur. 1x 170 x 120 cm et 2x 60 x 115 cm, propre, pas de taches et très doux, 30.-, Tel. 691643271

■ **8 Kuerffläschen**, 40.- fixe, Tel. 691121268

☑ **Accessoires pour cheminée à l'âtre**, brosse/raquette..., 75.-, Tel. +32474906548

☑ **Alujalousie**, 120x130, 2x 57x130, 2 articles gris foncée, 25.-, Tel. 661498416

☑ **Ancien cadre avec miroir**, 68x118, montage artisanal, 150.- fixe, Tel. 621148132

☑ **Ancienne peinture chinoise encadrée**, 105 x 41cm, paysage chinois avec montagnes lac et jonques, 70.-, Tel. +32494921146

☑ **Ancienne raquette de tennis**, tr.b.ét., + de 100 ans, faire offre, 1.-, Tel. +33771149629

☑ **Assiette de décoration**, Villeroy & Boch, Fontainebleau 31 cm, 20.-, Tel. 621542470

☑ **Assiette décorative Tin Pewter**, étain, env. 22-24 cm, la pce., 8.-, Tel. 621167649

■ **Assiettes**, Assiettes "Aladin et la lampe magique" Rosenthal Sammelprogramm à vendre par pièce ou en collection (16), 10.- à disc., Tel. 369081

■ **Assiettes collection**, porcelaine "Royal Worcester", édition limitée Peter Banett les 12 mois de l'année, 750.-, Tel. 369081

☑ **Assiettes V&B**, pièce, 5.-, Tel. 621763576

☑ **Balance pharmacien ancienne**, 100g en cuivre jaune, socle en bois avec coffret de poids (incomplet), 250.-, Tel. 621354479

■ **Beaux vases et cruches anciens**, en grès de 11 à 40cm de haut., signé Guérin, Delsaux et Aubry (Bouffiuolx), différents prix, Tel. 691394370

■ **Bénitiers collection**, bénitiers bois- albatre- faïence, 5.-, Tel. 369081

☑ **Blech-Werbeschilder Vintage**, 60x40cm, Schweppes und Chlorodont, Reproduktion, neuwertig, pro Schild, 10.-, Tel. 621267721

☑ **Boîte à musique**, en forme d'un piano miniature ("Love story") 10.-, plus chariot de supermarché en miniature (jouet ou décoration), 15.-, Tel. 621523352

■ **Bonbonne en verre 60L**, pour déco., 30.-, Tel. 661440519

☑ **Bonbonnière Eaux de Longwy**, mod. ancien, ét. impecc., 130.-, Tel. 661462410

☑ **Bonbonnière Faïenceries Longwy**, collection Glycines - Faïence, 35.-, Tel. 691100087

☑ **Bonbonnière Faïenceries Longwy**, collection Glycines - Faïence, 35.-, Tel. 691100087

☑ **Buste Elvis Presley**, plâtre-résine, dim. env. 50x45x28cm, en l'état, 199.-, Tel. +32474871539

☑ **Cadre peinture reproduction**, Greuze Jean-Baptiste (1725-1805), portrait garçon, petite plaque dorée dans le bas du cadre, 42 x 50 x 3,5cm, tr.b.ét., 99.- à disc., Tel. +32474871539

☑ **Cendrier en cristal massif**, modèle des années '70, 20.-, Tel. 621495935

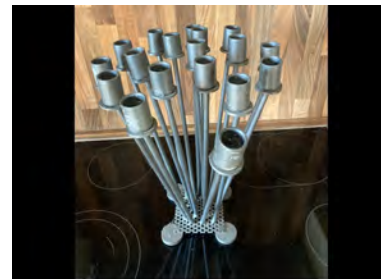

☑ **Chandelier en fonte**, 18 bougeoirs / 4 kg, 40.- à disc., Tel. 621495102

☑ **Coffre ancien**, en chêne, ancien, surfaces à refaire (cire, huile, peinture), L 130 x H 70 x P 58 cm, 100.-, Tel. 661397740

■ **Crèche de Noël**, énorme, 2m x 0,80m, 1m de hauteur, tout fait main, avec figures de 35 cm, super présentation avec lumière, 500.-, Tel. 621156134

☑ **Croix de Christ**, en bois massif, 100.- à disc., Tel. 691163678

☑ **Différents chefs d'œuvre crochet**, (cols pour chemisiers, chemins de table etc.). Véritables pièces d'art, 20-80.-, Tel. 691521049

■ **Div. chats Eaux de Longwy**, yeux colorés, femelle d'or ainsi que collier, bleu ciel, bleu marine, rouge, gris et blanc, grde taille, 260.-, Tel. 691628162

☑ **Divers barres de rideaux**, 3 barres en bois, L 1.90m, diam. 40 mm, 12.-, barres en bois, L1.70 m, 2.40 m, diam. 40mm 10 à 15.-/pce en métal, 10.-, Tel. +33751698962

☑ **Duo de vases Vista Alegre**, 2 vases, neufs, séries limitées à 500 pièces, Tel. 691421510

■ **Emaux de Longwy**, 2 grdes assiettes décoratives, numérotés et signés, artiste M. P. Chevalier, diam. 36 à 38cm, avec décor floral et oiseaux, parfait ét., prix à disc., Tel. 691394370

☑ **Fontaine neuve**, 15.- fixe, Tel. 691611527

☑ **Frise murale**, tr.b.ét., bois, 88x88x3,5cm, 50.-, Tel. 621182389

☑ **Girlandes 3x10 mètres**, très peux utilisé, comme neuve, vendu sans ampoules, 30.- fixe, Tel. 691481778

☑ **Huile de David Levy Lima**, peintre artiste cap verdien, établi à Lisbonne depuis toujours, très coté, 1.000.-, Tel. 691976434

☑ **Image sous cadre**, 60 x 150 cm, 15.-, Tel. 621555939

☑ **Images/Tableaux**, Brandy, 3x 51/41cm, 1x 55/73 cm, 200.- à disc., Tel. 621788915

☑ **Joli et grand cadre en verre**, 8.-, Tel. 621712036

☑ **Kolonnenofen** (Usine de Wecker), komplett renoviert, 350.-, Tel. 691203028 ou 691501661

☑ **Lanterne de signalisation**, ferroviaire, 1967 (St. Omer) avec filtres rouge, jaune, tr.b.ét., 30.-, Tel. 436642

☑ **Lot de faïences émaillées**, pot à anses avec couvercle, gros cache pot à anses, coupe ajourée, le tout en faïence bleue, 30.-, Tel. +33680621039

■ **Lot de poupées en porcelaine**, 7 poupées en porcelaine, idéal pour des collectionneurs, possibilité de les acheter individuellement, 80.-, Tel. 691994531

☑ **Lots de 3 photophores et 1 vase**, 30.-, Tel. 661794924

☑ **Machine à coudre**, ancienne (1920) machine à coudre "Kaiser" en état de marche avec accessoires et mode d'emploi, 120.- à disc., Tel. 661397740

☑ **Michael Graves - Alessi - Horloge - "10 AZ Kitchen clock"**, Coveted and rare collectable object, for lovers of Italian designer manufacturing! Color : yellow Diameter: approx. 25 cm Depth: approx. 9 cm Movement: quartz/battery, 50.-, Tel. 661794924

☑ **Nature morte de David Levy Lima**, peintre renommé du Cap Vert, ateliers à Lisboa, très coté pièce unique, 1.500.-, Tel. 691976434

☑ **Pare feu de cheminée**, en fer forgé, état irréprochable, protection des meubles, télé, hifi, etc, contre la chaleur, 30.-, Tel. +33647008586

☑ **Peinture paysage chinois**, encadrée, Paysage, mer et bateaux, 105x 41 cm, 70.-, Tel. +32494921146

☑ **Petit tapis 100% pure laine vierge**, très propre et bien entretenu, étiquette d'origine, Mesures: 114x82cm., 125.-, Tel. 691513342

☑ **Plusieurs tapis**, vintage, différé. tailles, handmade orig., couleurs naturelles, 700.-, Tel. 621645720

☑ **Poêle ancien pour déco**, 65.-, Tel. 691639294

☑ **Rare cartel du XVIIIème siècle**, époque Louis XIV en écaïlle rouge de Balthazar Martinot (1636-1714), exc. ét., 7.500.-, Tel. 621351122

☑ **Rideaux**, multi couleurs - feuillu 220x135, 15.-, Tel. 661498416

☑ **Rideaux (cache rails)**, très bon état, 6 unités de 175 cm x 240, et 2 unités de 125 cm x 240, faire offre (Menuiserie cache rails 350 et 250 à voir sur place), 15.- à disc., Tel. 691116151

☑ **Ritzenhof Pig Bank**, 30.-, Tel. 661498416

☑ **Santon de Provence**, grand-mère debout, 26cm de haut., 20.-, Tel. +32496557606

☑ **Santon de Provence**, grand père assis, 18 cm de haut, 20.-, Tel. +32496557606

☑ **Santon de Provence**, couple grand parents assis sur un banc, 24 cm de haut, 25 cm de large, 30.-, Tel. +32496557606

■ **Sceau à glaçons en cristal**, 15cm, 15.-, Tel. 621258580 ou 691389922

☑ **Schöner Vintage Spiegel**, 35x46cm, crèmefarben, 10.- fixe, Tel. 621267721

☑ **Sigle de café Valentino**, avec éclairage + 2 tasses Valentino, en bon état de fonctionnement, 90.- à disc., Tel. 436642

☑ **Spiegel**, 150.- à disc., Tel. 547505

☑ **Statuette en résine Serge Gainsbourg**, haut. env.: 86cm, en l'état, 299.-, Tel. +32474871539

■ **Statut éléphant chinois en résine**, 22cm, coul. orangée, 10.-, Tel. 621258580 ou 691389922

☑ **Stores plissé**, 1x 118x109, 1x 51x109, 1x Top down/Bottom up, gris, 50.-, Tel. 661498416

☑ **Tableau**, huile Luxembourg, 46x33cm, 110.-, Tel. 621565542

☑ **Tableau**, huile Luxembourg Abbaye de Neumünster, 41x27cm, 110.-, Tel. 621565542

☑ **Tableau du peintre "Colotte"**, peintre mosellan, aquarelliste, représentant: La Porte de Sierck (46cmx58)290.-, 1 Paysage neige (38cmx50) 150.-, les 2, 420.-, Tel. +33680621039

■ **Tableau tapisserie canevas**, encadrement chêne, 1.20x0.62 m, paysage forêt et biches, 50.-, Tel. 621291978

☑ **Tableau Yellow Korner**, Bigoudi Party, 50 x 40 cm, 19.- fixe, Tel. 621400679

☑ **Tapis**, beige avec décoration en laine, 1.45 X 0.9 m, très bon état, 46.-, Tel. 621268846

☑ **Tapis**, modern, 1.4 x 2 m, made in Chine, très bon état, 45.-, Tel. 621268846

☑ **Tapis**, rose épais, 1.65 x 0.9m, laine fine de Chine, 45.-, Tel. 621268846

☑ **Tapis**, très bon état, 3x2m, faire offre, transport possible, 60.- à disc., Tel. 691116151

☑ **Tapis 100% pure laine vierge**, très bon état, propre, sans tâches, très belles couleurs, 186x132cm, 275.-, Tel. 691513342

☑ **Tapis à poils ras 200x300cm**, gris foncé, tr.b.ét., 50.-, Tel. 26482963

☑ **Tapis chinois**, fait main, teint rose clair, franges, diam.: 2 m, 650.-, Tel. +32494921146

■ **Tapis en laine**, Népal Tibet, 251 x 300cm,PN.: 650.-, PV.: 150.-, Tel. 691604111

☑ **Tapis Kars**, laine nouée main, 100x103, bleu & rose pastels, 75.-, Tel. +33680621039

☑ **Tapis laine**, tapis mécanique en laine. 300 cm x 200 cm, 60.- fixe, Tel. 621763576

☑ **Tapis rond**, diam. 137cm, 50.-, Tel. +32494921146

■ **Tapis rond**, pour entrée, living, chambre, tr.b.ét., 125.-, Tel. 691421510

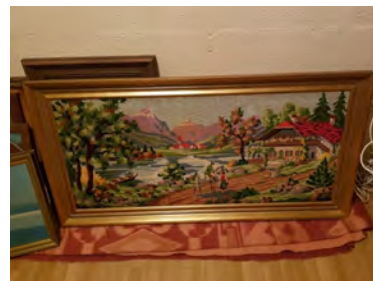

Tapisserie canevas anc., encadrée 126x 64 cm, paysage, montagne, lac et village, 70.-, Tel. +32494921146

☑ **Toile Bulldog**, état neuf, 199.-, Tel. 691421510

☑ **Tr. joli miroir biseauté**, neuf, en 6mm, biseauté sur 25mm, aucun défaut 41/60, 5-64,5 cm 80.-, photos sur demande, Tel. +3284411876

■ **Vase cristal taillé**, contemporain des années 70. Hauteur 28cm, ouverture 15cm, 25.-, Tel. 621495935

■ **Vase en cristal**, 35cm, avec épis de blé en cristal, 40.-, Tel. 621258580 ou 691389922

■ **Versch. Teppiche**, mehrere Größen, de brink, Campman Holland, Kadjar, mittlerer Wert, Abholung vom 17.-27.03.21, Tel. 621826298 ou 621408110

☑ **Véritable serpent Cobra Royal**, naturalisé, embaumé, prix à disc., Tel. 621258580 ou 691389922

☑ **Villeroy & Boch**, signe de zodiaque Balance, 20.-, Tel. 691104050

☑ **Wandbild**, 120x80, 10.-, Tel. 26322199

Pflanzen PLANTES VERTES

■ **Arbre de Noël artificiel**, pliable, aspect tr. naturel, haut. env. 1m, encore dans sa boîte, 10.-, Tel. 691394370

☑ **Palmier artificiel plastique**, tout neuf encore emballé, ceux en photos se sont les miens, hauteur 150 cm, rendu magnifique, 200.- les 2 ou pièce: 120.-, Tel. +33623628851

Antiquitäten und Kunst ANTIQUITÉS ET ARTS

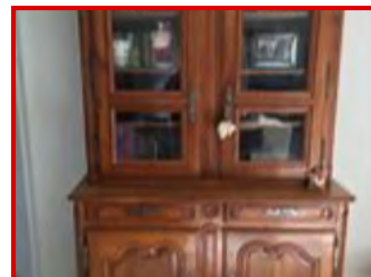

1 **armoïre vitrine merisier massif**, Louis XVI, merisier massif, verni patiné, 2.30 x 1.58 x 0.60m, haut: 2 portes en verre, 3 tablettes bois, bas: 2 portes bois, 1 tablette, excellent état, 300.- fixe, Tel. 489312 ou 621773053 ou 621454218



1 **buffet bas merisier Louis XVI**, merisier massif, 4 portes avec étagères, 4 tiroirs au centre, 2.50 x 0.50 x 0.70m, excellent état, 250.- à disc., Tel. 489312 ou 621454218

☑ **18 Vintage Stühle gepolstert**, auch Einzelverkauf möglich, 2.000.- à disc., Tel. +4915203153708

☑ **2 alte Teller Delft**, 40.-, Tel. 329919 ou 661329919

■ **20 Francs en or Gr.-Duc Jean**, monnaie commémorative 1839-1989 titre 999 certificat 6, 22 gr, rare, sous scellé, photos sur demande, 390.-, Tel. 621404739

☑ **200 Jahre alte Leinentruhe**, 90x210x70 cm, alles Eiche, 980.-, Tel. 691375574 ou 957902 Norden des Landes

☑ **3 alte Stühle**, 2 Stühle mit Lederbezug und 1 Stuhl mit Stoffbezug und geflochtenem Rückenteil, guter Zustand, alle zusammen 20.-, einzeln, 10.- fixe, Tel. 621267721

☑ **3 ancienne velos de 1920**, 3 ancienne velos nsu bon état quelques bricole velos des années 1920, 180.- à disc., Tel. 661106341

☑ **3 lits anciens**, en bon état: 1,80 x 1,20 avec ressort=100.-, +1,90 x 1,15= 50.-, +1,90 1,20= 30.-, 180.- à disc., Tel. 661397740

■ **3 Stengen Kaabesfässer**, 60, 50, 20l, 130.-, Tel. 691473381

☑ **31 exemplaires Esquisses**, historiques, de la Révolution française, 180.-, Tel. 329919

☑ **4 anciennes carafes de vin**, 30.-, Tel. 329919 ou 661329919

■ **4 Bilder hinter Glasmalerei**, die 4 Jahreszeiten, Emaischen, 1984-1987, 30x25cm, top Zust. (vergriffen), 180.-, Tel. 691394370

☑ **4 chaises bistrot ! Superbes !**, lot 4 chaises Bistrot, Vintage, en bon état, très pratiques, Lieu : Cessange-Lux., 130.- fixe, Tel. 621902033

☑ **6 Teller Emaischen 1976, 88, 89, 90, 91, 92**, 60.-, Tel. 329919

☑ **8 bancs de vestiaire**, long. 2m, 50.-/pce, Tel. 621207937

☒ **Aérateur - décanteur ancien**, en verre dépoli, dessins de vignes, 20.-, Tel. 436642

■ **Album photo de 1925**, acteurs américains, p.ex.: Rudolph Valentino, Douglas Fairbanks, Harold Lloyd etc. 42 photos sépia dans album de l'époque. Photos de l'album sur demande, 200.- à disc., Tel. 621404739



Alfa-Romeo Set 7 lithographies, automobiles de course av. et après guerre, 31x23 cm, Arti grafiche Peko-Milano éventuellement avec cadres dorés, 75.-, Tel. +3263218531

■ **Alte Bauernsackwaage**, mit Gewichten, Wiegebereich bis 150kg, voll funktionsfähig, 150.-, Tel. 621225282

☒ **Altes kleines Rehgeweih**, aus Omas Zeiten, 5.- fixe, Tel. 621267721

☒ **Ancien meuble machine à coudre**, pour décoration, 85.- fixe, Tel. 691222119

■ **Ancienne bascule de ferme**, antiquité, 40.-, Tel. +3263217028

☒ **Ancienne lampe Wonder**, de chantier (type 'AGRAL'), 15x11cm, 22cm (poignée), b.ét., 20.-, Tel. 436642

☒ **Ancienne machine à coudre Singer à pédale**, 65.- à disc., Tel. 621228231

☒ **Ancienne statuette**, Saint Antoine de padoue, hauteur 24.5 cm, poids 245 gr, intérieur creux, 60.-, Tel. +33647008586

☒ **Ancienne tarière bois de charpentier**, 35.-, Tel. 329919 ou 661329919

☒ **Anciens cuivres: cruches, quinquets**, en parfait état avec en prime un chauffe-lit et un fer à gauffres ancien, 90.- fixe, Tel. +32486799941

☒ **Anciens harnais pour chevaux de traits**, année 1940, pr collectionneurs ou décoration pour passionnés, 100.-, Tel. 691676200

■ **Anciens lampadaires**, pce, 15.-, Tel. 621391018

■ **Antike Kommode**, 3 Schubladen, antik, 95 X 18.5 X 58 cm, kunstvolles Dekor, Fotos möglich, Tel. 621826298 ou 41799041300 ou 621408110

☒ **Antikes Reise-Pflegeset**, in schönem braunen Lederkoffer, Bürste, Crème-Döschen usw., guter Zustand, 15.-, Tel. 621267721

■ **Antiquités**, 2 lampes d'une diligence, âgées de 100 ans, Tel. 621771322

■ **Aquarelle Jacques Dedye**, artiste Luxbg.1959-2008 la Cène abstrait 50x40 cm hors cadre signé de 2002.photo sur demande., 120.-, Tel. 621404739

☒ **Armoire 3 portes ancienne en chêne**, LxHxP = 230 x 193 x 75 cm, partie gauche tablettes ou penderie, parf. ét., 950.- fixe, Tel. 691403256

☒ **Armoire ancienne en merisier**, avec étagères et tiroirs, 1.000.-, Tel. +33751698962

☒ **Armoire ancienne sculptée**, 200.-, Tel. 621258580 ou 691389922

☒ **Armoire antique à suspendre**, murale, b.ét., av. décoration, cse manque de place, 150.- à disc., Tel. 621148506

☒ **Armoire TV en chêne massif**, armoire de coin pour télé en chêne massif, 300.- fixe, Tel. 621142665

☒ **Armoire vitrine ancienne en merisier**, 2,28x1,34x0,43, 3 étagères, 1.000.-, Tel. +33751698962

☒ **Assiettes Gendarmerie**, série limitée, 5 pces, les 5, 20.-, Tel. 621648446

☒ **Assiettes Gendarmerie**, 5 pièces, les 5, 20.-, Tel. 621648446

☒ **Beau banc coffre en bois massif**, Siddel, 115.- à disc., Tel. 621228231

☒ **Belle male bahut**, ancienne chevillée, sans pétrin mais avec une étagère, L1,35m, H0,88, I0,59, 900.-, Tel. +33751698962

☒ **Blechdose Kakao**, antik, mit Deckel, ungefähr 35x15cm, guter Zustand, 10.-, Tel. 621267721

☒ **Bonbonnière ou soupière**, soupière en porcelaine ancienne, des années 50, 20.-, Tel. +33680621039

☒ **Buffet style Henri 4 et crédence**, tr. joli buffet Style Henri 4 avec crédence, bien entretenu. A démonter par vos soins et à emporter, 400.- à disc., Tel. 661355854

☒ **Cadre en bois**, fabriqué en main, 300.- à disc., Tel. 691779528

☒ **Calculatrice Brunsviga 13RK**, état de fonct., 100.-, Tel. 691639294

■ **Canapé Louis Philippe d'Epoque (1860)**, ciselé, velour jaune, 200.- + 2 fauteuils, velour mauve, Louis Philippe d'Epoque, 130.-, le tout, 300.-, Tel. 691394370

☒ **Cartel d'alcôve Epoque Louis XV**, XVIIIème de Jean Godde, écaille brune et bronzes dorés, état de marche, photos sur demande, 6.500.-, Tel. 621351122

☒ **Chope Delft**, 15.-, Tel. 329919 ou 661329919

☒ **Commode en merisier massif**, Tel. 329919

☒ **Croix Jésus avec réci. pour eau**, excellent état, 49.-, Tel. 661290219

☒ **Cruches en grès**, 50.-, Tel. 329919 ou 661329919

☒ **Décoratif alter Wehwasserbehälter**, zum Aufhängen, mit 2 Engeln, cremefarben, sehr schöner Zust., 10.- fixe, Tel. 621267721

☒ **Dernier Repas Leonardo da Vinci**, bronze massif, 65x37cm, bordure en chêne, poids +/- 35 kg, 350.-, Tel. 621197620

☒ **Décor murale métallique**, avec faucille et roseaux, travail artisanal, 20.- fixe, Tel. +32486755884

☒ **Différents fers à souder anciens**, à 15.- la pièce ou offre, photos sur demande, Tel. +3284411876

☒ **Div. assiettes anciennes**, Lunéville, St Clément, Villeroy et Boch... état impeccable, à partir de 18.-, système d'attache murale offert, Tel. +33680621039

☒ **Divers anciens meubles**, meubles d'époque, tous en bon état, 1.- à disc., Tel. 661397740

■ **Divers meubles antiques**, armoires tables etc., Tel. 584357

☒ **Emaischen 1958 de Léon**, Nosbusch, 10.-, Tel. 329919

☒ **Emaischen 1958 Leon Nosbusch**, 20.-, Tel. 329919 ou 661329919

☒ **Emaischen 1966 Leon Nosbusch**, 30.-, Tel. 329919 ou 661329919

☒ **Emaischen 1968 Leon Nosbusch**, 20.-, Tel. 329919 ou 661329919

☒ **Emaischen 1975 Leon Nosbusch**, 15.-, Tel. 329919 ou 661329919

■ **Ensemble antique de têtes d'ange en bois**, 18e siècle, hauteur 75cm, largeur 50cm, à suspendre, 550.-, Tel. 691394370

■ **Fauteuil Louis Philippe d'époque**, siège et dos en velours mauve, richement sculpté, 80.-, et fauteuil sans acoudoir Louis Philippe d'époque, tr.b.ét., 50.-, état impeccable, ou les 2, 120.-, Tel. 691394370

☒ **Fonderies de Monthermé, Nr 121**, fourneau en excellent état, 249.-, Tel. 661290219

■ **Fotoapparat und Videokamera aus den 50er und 60er Jahren**, Preis nach VB, Tel. 357040

☒ **Gravure chat**, (estampe originale) sur cuivre d'un chat debout, 30.-, Tel. 621565542

■ **Gravures "Anciens Duché de Luxembourg"**, 25.- à disc., Tel. 369081

☒ **Guido Oppenheim**, Vallée de l'oesling par l'artiste Luxembourgeois Guido Oppenheim, Tel. 691659090

☒ **Horloge de parquet**, à pendule, début XIXe siècle, 270x50x40cm, 350.-, Tel. 621410299

☒ **Horloge mural**, vend horloge mural date environ 1930, fonctionne parfaitement, 230.- à disc., Tel. 621651353

☒ **Hummel Sterngucker**, sehr guter Zust.,neuertig, 80.- fixe, Tel. 621268846

☒ **Humpen Thorn Albert**, 25.-, Tel. 329919 ou 661329919

■ **Joli cadre en coquillage**, sur bois vernis, 55 x 25 x 3cm épaisseur, prix à disc., Tel. 621258580 ou 691389922

☒ **Kommode Gustav Klimt**, "Der Kuss", handbemaltes, handgearbeitetes Unikat mit Goldblättchen belegt, 118x101x56 cm, neu, 1.150.-, Tel. 691375574

■ **Lampe orientale terracotta**, tr.b.ét., ne répond pas aux numéros cachés, 180.-, Tel. 661160562 ou 550508

■ **Lëtzebuurger Revue 1973-1974**, la pce./, 1.- fixe, Tel. 621222111

■ **Litho Ger Maas (1931-2020)**, femme nue, de 1999, signé, 35/100, encadrée sous verre, tr.b.ét., 54x37 cm hors cadre. Photos sur demande, 245.- fixe, Tel. 621404739

■ **Lithographie J. Freimann**, de 1998, signé dans la planche 117/200, vue ville de Luxbg., encadré et en tr.b.ét., photos sur demande, 130.- à disc., Tel. 621404739

☒ **Louttre B.**, Tableau Cresson Bleu Artiste: Louttre B. Gravure sur Bois 1987 Essais de l'artiste: 41/60 sous verre, 300.-, Tel. 691654625

☒ **Machine à coudre Adler**, état de marche, sans table, av. pieds, 25.- fixe, Tel. 621637772

☒ **Machine à coudre Helvetia**, ancienne, état de marche, avec table, 100.-, Tel. +32494921146

☒ **Machine à coudre Singer**, de 1922, Y 325-16, avec guide d'emploi et aiguilles, 95.-, Tel. 621235334

☒ **Machine à coudre Singer**, avec meuble. Idéal collectionneur, Tel. +33686749065

☒ **Magnifique Underwood**, 1re Guerre Mondiale, parf.ét., faire offre, Tel. 621661257

☒ **Mett Hoffman**, tableau abstrait original, 65 x 50 cm, Tel. 691659090

☒ **Meubles anciens**, Divers meubles d'époque, 1.- à disc., Tel. 661397740

■ **Mëllechkaan**, Tel. 691514525

■ **Michel Simon**, autographe personnel de 1962, tr.b.ét., 35.-, Tel. 621404739

☒ **Miroir antique Napoléon**, miroir biseauté, 130 x 80 cm, cadre 195 x 120 cm, avec déco chêne, ancien, très bon état, 130.-, Tel. 661397740

■ **Paire d'anges en bois**, 19e siècle, 47cm, à suspendre, prix à disc. ou faire offre, Tel. 691394370

☒ **Peintre luxembourgeois**, 2 tableaux de Remo Raffaelli, 39x29., Tel. 584357

■ **Peinture à l'huile Arthur Erdle**, 1889-1961, Ecole de Düsseldorf (voir sur Wikipedia), les 4 Ballerines à Paris de - 1920, tr. b. état, 80 x 70 cm, hors cadre, 450.- à disc., Tel. 621404739

■ **Peinture Ger Maas**, motif "Aal Esch" vers 1960, 15.000.-, Tel. 691114013

☒ **Piano-bureau**, piano 1900 transformé en secrétaire, écl. LED prises électriques commandés par les pédales, LxHxP = 150 x 131 x 66 cm, 500.- fixe, Tel. 691403256

☒ **Pied de sapin Bulach**, parf. état, toutes vis présentes, 60.- fixe, Tel. 26258175

☒ **Plat marque Martres Tolosane**, plat en poterie 29x39 cm, état impeccable, tons doux : jaune vert brun et bleu soutenu, 110.-, Tel. +33680621039

☒ **Plat sur pied (piedouche)**, ancien plat de présentation à piedouche de "Choisy le Roy" décor fleuri, ton bleu & blanc, état impeccable, 35.-, Tel. +33680621039

☒ **Porte coquetier années 1920**, à anse, en porcelaine des années 1900-1920 + les 6 coquetiers, motif fleurettes mauves, vertes, état impeccable, 70.-, Tel. +33680621039

☒ **Porte eau bénite**, 35.-, Tel. 329919 ou 661329919

☒ **Porte-manteau rustique**, fait avec une crémaillère, 5 crochets et planche en chêne, 30.- fixe, Tel. +32486755884

■ **Prise de Luxembourg 1684**, 1 gravure vue prise de Limpertsberg et 1 vue prise de Clausen, 41x30cm, 100.-, Tel. 26787575 ou 621185303

☒ **Roger Steffen**, huile sur toile "Op Flohr" Grevenmacher, 66 x 50 cm, Tel. 691659090

Recherche/Suche

■ **Runder Tisch**, deko 2 farbiger Stern, unter Glas, 1 Ablage, Abholung vom 17.-27.03.21 oder nach Absprache, Tel. 621826298 ou 41799041300 ou 621408110

■ **Sehr alter Aufbewahrungskoffer**, sehr guter Zustand, 75.-, Tel. 661290219

☐ **Statues bois sculpté XVIIème**, statues porte-torchères en bois sculpté polychrome XVIIe, 145 cm + socle 35cm, origine portugaise d'après expert, 35.000.-, Tel. 621351122

■ **Stylos et bics en argent massif Parker President ciselé**, prix à disc., ne répond pas aux numéros cachés, Tel. 661160562 ou 550508

☐ **Table échec**, en bronze massif, 46x46 cm haut. 42 cm, poids 27 kg, 450.-, Tel. 621197620

☐ **Table violon**, ancienne table violon 2 tiroirs, 70 x 128 x 76 cm, 90.- fixe, Tel. 621763576

■ **Tableau**, tableau ancienne carte Luxembourg, Galerie Kutter, 23/636 cm x 30 cm, 50.- à disc., Tel. 439693 ou 661699091

☐ **Tableau dessin huile**, beau tableau, signé par J. Jacoby, b.ét., 600.- à disc., Tel. 691779528

☐ **Tableau édition limitée**, excellent état, 129.-, Tel. 691392787

☐ **Tableau Guillaume de Prusse**, prix à débattre, Tel. +33686749065

☐ **Tableau huile Ville de Luxembourg**, beau tableau dessin huile, b.ét., 450.- à disc., Tel. 691779528

☐ **Tableau Mich Klein**, tableau HST de Mich Klein, vue depuis le Pfaffenthal, vers l'église St Michel, 120x100 cm, Tel. 691659090

☐ **Tableau: Vase et fleurs**, Signé: "Marie MOLITOR"- TABLEAU vase et fleurs- Nouvel encadrement- Période env. 1900 Dimensions: env. 45 X 55 sans le cadre. En l'état, 699.- à disc., Tel. +32474871539

☐ **Tableaux de Théophile Steffen**, Thillmany et Wildanger, Tel. 691659090

☐ **Teller Longwy Tournoi de musique à Hesperange 1965**, 15.-, Tel. 329919 ou 661329919

☐ **Teller Villeroy & Boch de L. Nosbusch**, 10.-, Tel. 329919 ou 661329919

☐ **Teller Villeroy & Boch Echternach**, 15.-, Tel. 329919 ou 661329919

☐ **Teller Villeroy & Boch La Moselle Luxemb.**, de R. Probst 1978, 20.-, Tel. 329919 ou 661329919

☐ **Tr. belle bonnetière Louis Philippe**, en noyer, pourvue d'un grand miroir, de deux tiroirs et de 4 étagères réglables, 200x94x43, 400.-, Tel. 691103894

■ **Vase Muller frères Lunéville**, art nouveau de - 1925, pâte de verre marmoréens, h: 16,5 cm, tr.b. état, photos sur demande, 200.- à disc., Tel. 621404739

☐ **Vases du Tonkin**, fin 19e siècle, décor animaux sacrés: dragon, tortue, serpent, tr.b.ét., 200.-/pce ou les 2 pour, 300.-, Tel. +33680621039

☐ **Vintage Anbauwände Eiche**, Wert muss noch ermittelt werden., Tel. +4915203153708

☐ **Wanduhr - Pendeluhr**, guter Zustand, schöner Klang, 60.- à disc., Tel. 621268846

■ **Bernhoeft**, achète anciens albums photographiques de Charles Bernhoeft, Tel. 26787575 ou 621185303

☐ **Ch. tableaux d'artistes lux.**, Stoffel, Jacoby, F. Tissen, Tremont, Kutter, Tel. 691659090

☐ **Ch. tableaux R. Gerson et R. Steffen**, Tel. 691659090

■ **Sichen aal Lëtzebuenger Biller**, Sammler sicht aal Lëtzebuenger Biller oder Bronze vu Mousset, Tissen, Tremont, Beckius, Klopp, Kutter, Wercollier, Tel. 621219966



☐ **2 chaises de jardin**, empliables, dossier réglable, tr.b.ét., 10.-/unité ou les 2 pour, 15.- fixe, Tel. 621523352

☐ **2 lits de jardin**, 2 lits de jardin (Flair), blanc, avec tablette pose verre et coussin, 90.- fixe, Tel. 621190409

☐ **2 marquises Warema**, 5x 3m, 4 chauffages, éclairage Led, tout fonctionne avec télécommande, b.ét., 950.- à disc., Tel. 621500432

☐ **4 pots à fleurs**, de 14 cm de haut et 14 cm de diamètre, avec système de fixation, 15.- fixe, Tel. 691118510

☐ **8 barres de renfort télescopiques**, pour auvent avec pince serage, 22mm de diam., long. 73cm à 120cm, 125.-, Tel. 691332059

☐ **8 chaises de jardin**, 110.- à disc., Tel. 691407080

☐ **Accessoires de barbecue neufs**, valise alu 4 pièces, 40.-, Tel. +33771149629

■ **Bacs à fleurs**, lot de 50 jardinières, bacs à fleurs et pots avec soucoupes, poss. d'achat au détail, de 1 à 17.-, 210.- à disc., Tel. 621641009

☐ **Balkenmäher Honda GXV 140**, (5PS), Schnittbreite 1 m, sehr guter Zustand, wenig benutzt, 490.- fixe, Tel. 621203587

☐ **Banc CFL**, ancien en bois L200H90P45, 199.- à disc., Tel. 691914066

☐ **Barbecue + broche électrique**, broche inox 125 cm + moteur 220V 15W, bac en inox 105 x 50 x 24 cm, cuisson horizontale ou verticale au bois ou charbon, 490.-, Tel. +33636687331

☐ **Barbecue à gaz Siesta 210 black**, marque Barbecue, neuf, 150.- fixe, Tel. +3263227995

☐ **Barbecue sur roues**, Barbecue Somatic sur roues, facilement amovible. Cuve en fonte, diamètre 53 cm, grille en acier chromé diamètre 50,8 cm, tr.b.ét., repeint et reconditionné de fond en comble, depuis jamais utilisé, 90.- fixe, Tel. 691700340

☐ **Barbecue Weber Spirit Premium**, super état, long. 133x larg. 50x haut. 116cm, plan de cuisson 1grill et 1 plancha 30x 40 cm chacune + tourne broche élect. neuf, 890.-, Tel. +33623628851

☐ **Barre de renfort**, pour auvent camping, 2x105cm + 2x88cm (rallonge) 10mm, 20.-, Tel. 691332059

☐ **Box / Cache poubelles**, prix neuf 1.990.-, box pour 4 poubelles (max. 240l) structure en aluminium prélaqué RAL, état neuf, emballage d'origine, 1.300.- à disc., Tel. 661166088

☐ **Brise vue grillage rigide antracite**, 24 bandes de 2.5m x 0.2m, total 12m2, 45.- à disc., Tel. 621302223

☐ **Broyeur (Häckler) ALKO H2200**, électrique pour végétaux et de branches 12 à 25 mm avec nouveau couteau, 50.- fixe, Tel. 621228231

■ **Broyeur/souffleur de feuilles Bosch**, Bosch ALS 25 neuf, boîte pas ouverte, 120.-, Tel. 691376231

☐ **Chasse-neige 80cm neuf**, Mc Culloch TAO018, largeur 80 cm, réglable gauche/ droite, pour machine Mc Culloch MPF72 ou MEP Pony, et autres, tout neuf, 85.-, Tel. 621776211

☐ **Circulaire forestier**, avec att.-remorque, env. Bastogne. Vente en l'état, 600.- à disc., Tel. +32495708539 ou +3261216279

■ **Echenilloir**, coupe-branches télescopique, 5.-, Tel. 621241949

☐ **Eléments décoratifs**, 45 x 18 cm, pour délimitation de parcelles d'un jardin, imitation bois, à enfoncer dans la terre. Longuer totale 33 m. Montage facile sans outils, 70.- fixe, Tel. 621150742

☐ **Fackelmann Easy Grill**, neuf, 10.-, Tel. 329919 ou 661329919

☐ **Fendeur de buche**, Horizontal 42 cm, bon état, 100.- fixe, Tel. 621548479

☐ **Fontaine à eau 2 angelots**, Statue en béton, résistant au gel, pour plan d'eau, 300.- à disc., Tel. +32499117715

☐ **Fontaine de jardin antique en fonte**, 34 x 31 x 73 cm, 50.- à disc., Tel. +33642185413

■ **Gardena connexions extérieures**, connexions Gardena et câbles pour lampes extérieures, 15.-, Tel. 691533141

■ **Gardena IP20 Trafo IP54**, trafo pour lampes Gardena extérieures, Art 4275m Mec A8830, 30.-, Tel. 691533141

■ **Gartenaussenlampe**, mit einem Mast von 3 m, 20.-, Tel. 357040

☐ **Gartenspritze Gloria Prima 3**, neu, 12.-, Tel. 818885

☐ **Grande jardinière en pierre**, reconstituée, diam. 40cm, haut. 45cm, parfait ét., 60.-, Tel. +33680621039

☐ **Jardinière artisanale en chêne**, 60x 30x 32, écologique, durable et esthétique, craint pas l'hiver, zéro entretien, autres tailles sur demande, 36.-, Tel. 621405048

☐ **Jardinière en chêne massif**, très belle et solide, zéro entretien, sur roues, 60/90 et 85 cm de haut, faite à la main, possible de le convertir en surélevé, 150.-, Tel. 621405048

■ **Kärcher 100 bars**, bon état, 100 bars, idéal pour laver voiture, nettoyer carrelage, dispo de suite, 95.- fixe, Tel. 691376231

☐ **Leiter Altrex Little Giant Black 4x6**, Einkaufspreis 740.-, für die intensive Nutzung, teleskopisch einstellbar, sehr stabil, schmutz-abweisende Beschichtung, Sprossen 4x6, Lagerlänge 1.99, Länge ausgeschoben 6.91, wenig benutzt, 300.- fixe, Tel. 621314367

■ **Marquise électr. à coffre intégral**, avec interrupteur mural, largeur de 3,40 m, avancée max. 2,50 m, couleur brun, toile beige/orange, 180.- fixe, Tel. 621769814

☐ **Motobineuse électrique Primaster PMEB**, 1500 W, larg. trav. 45 cm, utilisée 3x, encore 4 ans de garantie, 115.- fixe, Tel. 691294036

■ **Oehler Brennholzkreissäge 380 Volt**, 600.- à disc., Tel. 621133282

■ **Oehler Brennholzspalter 380Volt**, 600.- à disc., Tel. 621133282

☐ **Oreilles d'elephant**, a partir de 40 e hauteur 1 m pièce pour tous renseignements, 40.-, Tel. +33647008586

☐ **Pergola, structure métallique**, sans toile, démontée, 3,50 x 2,60 x 2,60/2,30 m, tube carré de 25 mm, en alu noir, 45.- à disc., Tel. +33642185413

■ **Petite motobineuse**, 70.- à disc., Tel. 26845160

■ **Petite table et 2 chaises Sichel**, pour balcon, rouge ou bleu, 150.- fixe, Tel. 691567445

■ **Pieds de banc**, en fonte, lourds, 120.-, Tel. 26787575 ou 621185303

■ **Profess. Benzinrasenmäher Honda HRX 476**, mit Antrieb. Top Zustand. Jeden Winter vom Fachbetrieb gewartet. Nur 150 Betriebsstunden, 375.- à disc., Tel. 691167236

☐ **Roue de charrette d'origine**, diam. 82 cm, tr.b.ét., conservation à l'intérieur de la maison, 80.-, Tel. +33647008586

☐ **Scarificateur électrique**, Elektrovertikutierer, pour petites surfaces de gazon, 1000 W, largeur 30 cm, 3 hauteurs réglables, 30.-, Tel. 691220902

☐ **Serre de culture**, hydrosystème, chambre de culture Agrowtent, double, vertical, 280 plantes, 166x160x211cm, neuf, 150.-, Tel. +3263227995

☐ **Statue fleurs**, en béton résistant au gel, 200.- à disc., Tel. +32499117715

☐ **Store banne demi coffre**, manuel, 2x1,5m, rayures vertes acrylique, servi 1 saison, en l'état, 199.-, Tel. +32474871539

■ **Suche Eichenholz**, Eichen oder lohholz zum selbst machen oder fertig auf Meter, Tel. 691951410

☐ **Système UV 55W**, Fourni avec 3 lampes, Bon état, 70.- à disc., Tel. 621523853

☐ **Système UV pour étang 36w**, Oase vitronic 36w Neuf dans emballage, 160.- à disc., Tel. 621523853

☐ **Table en bois**, 150 x 98 x 74 pin, très propre, comme neuf, 150.-, Tel. 621623622

☐ **Table et banc**, table rectangulaire et deux banc, manque de place, 40.- à disc., Tel. 691500669

☐ **Taille haie - Heckenschere**, électrique, Wolf, lame 55cm, exc.ét., lame tr.b.ét., 40.-, Tel. 621776211

☑ **Tondeuse à gazon Grizzly à essence**, bac de ramassage 45L, 700m², largeur de coupe 42 cm, 1,82 kW, BRM 42-125, 2 BS, 80.- à disc., Tel. 621503025

☑ **Tondeuse électrique Grizzly ERM1844**, 1800W turbo power, coupe 44 cm, tr.b.ét., 25.- fixe, Tel. 621130068

■ **Tondeuse électrique MPower plus Gardena**, largeur de coupe 30cm, 40.-, Tel. +33382231725

☑ **Tondeuse électrique MTD Junior 31**, 900 Watt, 31 cm longueur de coupe, poids 10 kg, 30.- à disc., Tel. 621503025

■ **Tondeuse électrique Viking ME400**, 40cm largeur de coupe, 100.-, Tel. +33382231725

☑ **Tondeuse Gazon électr. Flymo RE300**, 30 cm, bon état - kleiner elektr. Rasenmäher, guter Zustand , 40.- fixe, Tel. 313938 ou 691714715

■ **Tondeuse manuelle**, Al-ko soft touch 38 hm, 38 cm de coupe, tres bon etat, 50.- à disc., Tel. 691407080

■ **Tondeuse thermique 40 cm**, bac de ramassage, autotractee , 50.- à disc., Tel. 691407080

■ **Tondeuse thermique Powerplus 55cm**, Powxg 6205, bac de ramassage, autotractée, 190cc, grandes roues arrière, 180.- à disc., Tel. 691407080

☑ **Tracteur Bolens Husky 16 CV**, ét. de marche, sans plateau, transmission hydrostatique, 750.-, Tel. 691639294



Tronçonneuse, Bosch, AKE-40-19S, 150.- fixe, Tel. 621281538

☑ **Verticuteur électrique**, vente urgente, marque Wolf, 80.-, Tel. 621211916

☑ **Verticuteur Wolf 32E Plus**, avec panier, bon état, 50.- fixe, Tel. 691358105 ou 358105

Recherche/Suche

■ **Ch. débroussailluse**, même en panne ou pour pces, Tel. 26511793 ou 691464633

■ **Ch. tronçonneuse**, même en panne ou pour pces, Tel. 26511793 ou 691464633

■ **S. Bongert oder Wiss**, Sichen Wiss, Weiher oder Bongert fir ze lounen oder ze kaafen, Tel. 661811966

■ **Suche umgefallene Obstbäume**, oder sonstige Bäume, Tel. 691951410



☑ **Adler mobiles Klimagerät**, mit Abluftschlauch, 180.- à disc., Tel. 691784078 ou 621615458

☑ **Aspirateur Kirby G3**, tr.b. état de marche, avec 12 sacs pour aspirateur + accessoires, 50.- à disc., Tel. +32495646171

☑ **Aspirateur Robot**, Dirt Devil Spider, léger, compact et silencieux, en très bon état de marche, 35.- fixe, Tel. 691652271

☑ **Balance de cuisine**, max. 5 kg, calcul des kcal, chol., unités de pain (BE), 10.-, Tel. 621235334

☑ **Beef Maker Barbecue haute température**, grill au gaz en acier inoxydable, 55 x 43 x 32, temp. max. 800 °C pour une croûte croquante et de délicieux arômes, réglable en hauteur, avec brûleur céramique réglable - Etat neuf, jamais utilisé, 100.- à disc., Tel. 691700340 ou 691820921

☑ **Boiler Stiebel Eltron**, 100 L, 225.- à disc., Tel. 621136665

☑ **Bosch réfrigérateur 120L**, comme neuf, 850 x 580 x 560cm, 90.- fixe, Tel. 489312 ou 621773053

☑ **Buffet avec plats chauffants**, plaque chauffante, jamais utilisé, 20.-, Tel. 661290219

☑ **Cafetière espresso elegance rombouts**, etat neuf, 15.- fixe, Tel. 691499156

☑ **Cafetière SEB Neftis**, programmable, blanc, capacité 1.25l, tr.b.ét., 15.-, Tel. 621523352

☑ **Cave à vin ICES**, capacité: 12 bouteilles, température réglable, neuve, 70.-, Tel. +3263227995

☑ **Centrale vapeur Calor express**, pro turbo, tr.b.ét., réservoir amovible 1.8l, 6bars, effet pressing 260g/min, vapeur continue 120g/min, 120.-, Tel. +33623628851

☑ **Centrifugeuse 1.5l Philips Juicer HR1861**, aluminium brossé, prix neuf: 160.-, p.v., 70.-, Tel. 691261007

☑ **Centrifugeuse Kitchenaid**, 80.- fixe, Tel. 621498696

■ **Chariot de nettoyage prof.**, prix neuf 800.-, avec presse et divers access. compl. en inox, 450.- à disc., Tel. 621156134

■ **Chauffe-plat électrique**, 48 x 21cm, état neuf, jamais utilisé, avec cordon, 10.- fixe, Tel. 621190439

☑ **Climatiseur Bosch PAM0740**, 2500 W, tr.b.ét., peu servi, pour pièce jusqu'à 35 m2, prix neuf: 980.-, p.v., 500.-, Tel. 621195505

☑ **Climatiseur Comfee PH1-09**, avec télécommande, accessoires et facture, 150.-, Tel. 691700340

☑ **Combi-mixer à main Primo CMI-F**, avec 2 fouets, vit. variable, tr.b.ét., 5.-, Tel. 621523352

■ **Combiné électr. Wok & Fondue Lagrange**, strictement neuf, jamais servi, PN.: 98.90.-, PV.: 55.-, Tel. 621394474 apr. 17 hrs

☑ **Congélateur**, Beko A, mod. FSE1074N, 3 compartiments, capacité 10.5 kg, 545 x 840 x 590 mm, encore en garantie, 190.- à disc., Tel. 621667591

■ **Convertisseur électrique**, 220V à 110V, 35.-, Tel. 661321688

☑ **Cuit oeuf**, coque, dur, mollet, état neuf, utilise 2 fois, marque Séverin, Howald , 7.- fixe, Tel. 621203499

☑ **Cuit-vapeur SEB Vita saveur**, turbo diffusion, 900cl, 8.-, Tel. +33642185413

☑ **Eierkocher**, für 6 Eier, Nichtraucher-Haushalt, 10.-, Tel. 621235334

■ **Elektr. Kochplatte mit Heizkörper**, 2 elektr. Platten + Heizung inkl., Stiebel, 59 X 85 X 60 cm, Abholung nach Absprache, Tel. 621826298 ou 41799041300 ou 621408110

☑ **Engel Transit Slide Lock**, Engel Kühlboxen BefestigungsKit für MT-35 und MT-45, 100.-, Tel. 621230523

■ **Four à vapeur encastrable Siemens**, presque neuf, rangement utilisé, 800.- fixe, Tel. 621707140

■ **Four électrique Delonghi EO20312**, 1300W, thermostat 60/200 °C, minuterie 120 min. + arrêt autom., sélec. 3 fonctions, int. anti-adhérent, double vitrage, 55.-, Tel. 621769814

■ **Four électrique Neff**, à encastrer, 500.-, Tel. 621329362

☑ **Four Whirlpool**, type FXQP6, modèle AKZM 753/ NB, en très bon état, pratiquement jamais servi, 250.- à disc., Tel. 691183409

■ **Frigo + Tiefkühler**, Zanussi ZRT23101WA, Kühlschrank 234 Liter, + Aufbau- Gefrierfach 44 Liter neu, Abholung vom 17.-27.03.21 oder nach Absprache, Tel. 621826298 ou 41799041300 ou 621408110

■ **Frigo Neff**, 500.-, Tel. 621329362

☑ **Frigo-congélateur combiné THOMSON**, 2 portes, capacité frigo: 232l, capacité congélateur: 48l, 60x 60x 165 cm, fonctionne parfaitement, bon état , 80.- fixe, Tel. 621324755

☑ **Friteuse Delonghi MultiFry**, nouveau, 150.-, Tel. 621170178

☑ **Friteuse SEB Actifry**, peu servi , 50.- fixe, Tel. 621548479

☑ **Gaz grill Einhell**, pratique tout est logé dans le coffret, 35.-, Tel. 691580329

☑ **Glacière**, électrique, idéale pour les longs transports en vacances, Tel. 621391018

■ **Glacière classique**, 18.-, Tel. 621391018

☑ **Grill - barbecue**, électrique Tefal Performio, en bon état, idéal pour balcon ou petite terrasse , 25.- à disc., Tel. 621545358

☑ **Grill de table Lotus**, pour l'intérieur ou extérieur de la maison, 100.-, Tel. 691580491

■ **Grill jardin électrique**, sur pied 85 cm, accessoires, finition soignée! Photo sur demande, 59.- fixe, Tel. 621249975

■ **Grosse Tiefkühltruhe Liebherr**, 137 X 70 X 90 cm, mit 9 Körben, Abholung vom 17.-23.03.21..oder nach Absprache, 100.- fixe, Tel. 621826298 ou 621408110

■ **Hotte Siemens**, 200.- fixe, Tel. 621707140

☑ **Jura E75 machine de café**, suisse made, à cause double emploi, PN.: 900.-, PV.: 200.- à disc., Tel. 621345858

■ **Kaffevollautomat Siemens**, tr.b.ét., 800.- fixe, Tel. 621707140

☑ **Kärcher Hartbodenreiniger**, 85.- à disc., Tel. 621224744

☑ **Krups Nespresso**, Peu servi, avec dosettes offertes , 40.- fixe, Tel. 621548479

■ **Kühlschrank Philips Whirlpool TR921503264 140 L**, wenig benutzt, Abholung vom 17.-27.03.21., Tel. 621826298 ou 621408110

☑ **Lave-linge Whirlpool**, parfait état de marche. Essai possible. Je ne livre pas, 80.- fixe, Tel. 691183409

☑ **Lave-vaisselle**, très bon état, 149.- à disc., Tel. 691884014

☑ **Lave-vaisselle Bosch 60 cm**, Bosch SMS46IB03E (2018), tr.b.ét., noir, pour 13 couverts avec panier, très silencieux, 41/44 db, A, à venir récupérer, 400.- fixe, Tel. +33778258640

■ **Lave-vaisselle encastrable Beko**, excellent état, 200.- fixe, Tel. 621707140

■ **Lave-vaisselle Neff**, 300.-, Tel. 621329362

☑ **Machine à café automatique Saeco Incanto**, multifonctions, peu servie, tr.b.ét., p.n. 980.-, p.v., 340.-, Tel. 621207937

■ **Machine à café espresso Illy**, Café Francis et Francis, 30.-, Tel. 691694631

☑ **Machine à café l'Or Barista**, couleur moonstone gris, neuve, garantie jusqu'au 15/11/2022, 50.- fixe, Tel. +3263227995

☑ **Machine à café Lavazza**, à capsules, designer Pinafarina, très peu de modèles collector, 150.-, Tel. +32499117715

■ **Machine à café Nespresso DeLonghi Latissima EN 660**, blanche-noire, état neuf, prix neuf 350.-, p.v., 105.-, Tel. 691421510

■ **Machine à café Philips 2200**, utilisée 2x, état neuf, sous gtie, prix neuf: 550.-, p.v., 300.-, Tel. 691421510

■ **Machine à café semi-prof. Technosystem - voila**, '10, b.ét., prix neuf: 495.-, p.v., 250.-, Tel. +33636687331

■ **Machine à coudre Singer**, tr. peu utilisée, 150.-, Tel. 621258580 ou 691389922

☑ **Machine à espresso et café Nespresso Pixie Electric Titan**, exc. état, 50.-, Tel. 621159973

■ **Machine à laver**, largeur 40, 100.-, Tel. +33671036335

☑ **Machine à pain Panaté**, tr. peu utilisée, 70.- fixe, Tel. 621227881

☑ **Machine sous vide Lavezzini 45cm**, semi pro, tout inox, environ 10kg, neuf, vide l'air 20l/min., prix neuf avec 200 sacs 560.-, p.v., 390.- fixe, Tel. +33623628851

■ **Marmite vapeur-pression**, Highlights 6 litres, neuf, photo sur demande, 25.- fixe, Tel. 621249975

■ **Micro-ondes Neff H5453**, 200.-, Tel. 621329362

☑ **Mini four électr. SEB Crousty Clean 14l**, 1500W, fonction grill, thermostat jusqu'à 240°, 48x27x35, prix neuf: 180.-, p.v., 80.-, Tel. 27449348

■ **Mini-four Princess 9L**, fonctions: grille-pain, grill et four, avec minuteur, utilisé une seule fois, ét. impecc., 45.-, Tel. 621143732

■ **Moulinex pour légumes**, 10.-, moulin à céréales à la main, 10.-, Tel. 621512434

☑ **Nettoyeur vapeur Vapormate**, avec fer à repasser, brosses, buses, rallonges et autres accessoires, peu usée, tr.b.ét., 70.-, Tel. 621523352

☑ **Nettoyeur vitres Einhell**, appareil à accumulation, portable, léger pour vitres, surfaces lisses, réservoir intégré pour détergent et eau sale, 25.-, Tel. 621159973

■ **Neuer Elektro Kochherd**, 4 Platten Ceran, Backofen, Siemens HA422210/0 + Backofen, Abholung vom 17.-27.03.21...oder nach Absprache, 440.- à disc., Tel. 621826298 ou 621408110

☑ **Pet. radiateur électrique d'huile EWT 802**, type NOC 802 TLS III, 2000W 230V- 50 Hz, sur roues, 45.- fixe, Tel. 691222119

■ **Plaque de cuisson Neff**, 500.-, Tel. 621329362

☑ **Plaque vitrocéramique Ariston**, affaire à saisir pour les bricoleurs (1 feu ne marche pas mais facilement réparable), 150.-, Tel. 691521049

☑ **Qilive hand mixer**, 2 fouets, vitesse variable, noir/acier t.b.e., 5.-, Tel. 621523352

☑ **Radio et station de charge JBL**, réveil, 10.-, Tel. 661498416

☑ **Rafraîchisseur multifonction**, état comme neuf, 40.- à disc., Tel. 691646234

☑ **Repasseur à vapeur, Astoria**, 2100W, avec réservoir d'eau, t.b. état de fonctionnement, 25.- fixe, Tel. 621523352

☑ **Repasseur Tefal Inicio 40**, avec spray, pressing, vapeur, câble 1.5m, 5.-, Tel. 621523352

■ **Réchaud électr. avec 5 plaques**, ét. impecc., 40.-, Tel. 584357

☑ **Robot pâtisserie / hachoir à viande Koenig KM 60S**, exc.ét., utilisé 2x, neuf avec tous les accessoires, 90.-, Tel. +33751698962

☑ **Saeco Pico Baristo**, excellent état, comme nouvelle, 350.- fixe, Tel. 621140211

■ **Sèche-linge à condensation Siemens S46.58**, 7 kg, capacité réservoir eau condensée de 4.2l, poids 45kg, départ différé, moteur à induction, tr.b.ét., 290.-, Tel. 691154653

■ **Sèche-linge Electrolux 9kg**, 270.-, Tel. 691407080

☑ **Sèche-linge Whirlpool à condensation**, Fonctionne sans aucun soucis, 110.- à disc., Tel. 691817056

☑ **Sodastream**, cylindre pour 60 litres d'eau pétillante, 60.-, Tel. 621195505

☑ **Support mural marque Vogels**, neuf, encore dans son emballage, pour TV jusqu'à 80kg, longueur entre 102-254cm. A venir chercher sur place, 40.- fixe, Tel. 621203478

☑ **Table de cuisson Siemens ET6 EN**, 80.-, Tel. 565611

☑ **Tireuse à bière Philips HD3600**, Je vends une tireuse à bière de la marque Philips HD 3600. Jamais utilisée, encore emballée., 85.- fixe, Tel. 621244030

☑ **Tireuse à bière Philips HD3600**, jms utilisée, encore emballé, 85.-, Tel. 621244030

■ **Urgent! Balai-brosse rotatif**, prix neuf: 30.-, p.v., 24.-, Tel. +33382254909

■ **Waschmaschine Miele 1872 Mondia**, Novotronic, Abholung vom 17.-27.03.21 oder nach Absprache, 100.- à disc., Tel. 621826298 ou 41799041300 ou 621408110

☑ **Weber Q1400**, Weber Electrogrill Q1400 avec housse et table. Pas de disfonctionnement., 100.- à disc., Tel. 621246213

☑ **Whirlpool micro-ondes**, 25 ltr, 800 W, wie neu, wenig benutzt, Mikrowelle und Ofen, 140.- à disc., Tel. 621773863

Recherche/Suche

■ **Ch. Kitchen Aid**, Tel. 621661257

■ **Ch. lave-linge**, petit prix, Tel. 621661257



Art de la Table

■ **10 jolies coupes à fruit ou glace**, 30.-, Tel. 621258580 ou 691389922

☑ **10 schöne geschliffene Kristallgläser**, 100.-, Tel. 621143732



2 **brosses Weber Grill pour BBQ**, b.ét., 10.-, Tel. 661290219

☑ **2 Mugs Rosina Wachtmeister**, mugs hauteur 11cm, contenance 30cl, neufs jamais utilisés, 25.-, Tel. 691100087

☑ **2 nappes crochet authentique**, pour table diamètre 130 cm. Véritables pièces d'art, prix par pièce, 150.-, Tel. 691521049

☑ **2 services en porcelaine**, un service de table complet, et un service pour le café, made in France, en bon état, 300.- à disc., Tel. 691183409

■ **2 soucoupes de petits pots**, 2 types cruches en argent, prix à disc., Tel. 621258580 ou 691389922

☑ **2 verres Spiegelau**, à grappa, dans boîte orig., 5.-, Tel. 621565542

☑ **3 assiettes Villeroy**, Diam.31 cm, modèle Botanica, 20.- fixe, Tel. 691145433

☑ **3 services de table porcelaine**, complets, 1 en porcelaine motifs roses, soupnières et saucières comprises. 1 en porcelaine motifs fleurs. 1 style fermette, pce, 160.-, Tel. +32474906548

☑ **30 verres à bière neufs**, + lot de 20 sous-verres. Chimay, Leffe royale, Battin, Jupiler, Achouffe, Maes, Diekirch Gd-cru, Bofferding, 15.-, Tel. 621902033

■ **33 gobelets**, déjà faits, 3-/piece, 66.-, Tel. 691762302

☑ **5 tasses à café And. Fontebasso**, avec soucoupes, neuves, jamais utilisées, 10.-, Tel. 691100087

☑ **6 coupes émaillées années 50**, rouge profond de la "Laque de Chine", avec sigle étain "L", état neuf, 50.-, Tel. +33680621039

☑ **72teiliges Besteck**, 18/10 Edelstahl, dekorvergoldet, Modell „Schwarzwald“, neu, mit Koffer, 1.000.-, Tel. 661813291



8 **verres à Martini**, tr.b.ét., jamais utilisés, 30.-, Tel. 691224896

☑ **Access. barbecue neufs**, valise alu, 4 pces, 40.-, Tel. +33679102425 ou +33771149629

☑ **Ancienne nappe lin**, blanche grisée, cousue et brodée main, côtés dotés d'une belle dentelle rouge, dim. 200x135cm, 14 serviettes, lavée et repassée, 115.-, Tel. 359263

☑ **Argenterie François Frionnet**, 2 couverts (cuillère, fourchette), métal argenté 60g, 10.-, Tel. 359263

☑ **Assiettes V&B Emalschen**, série complète 12 pièces, 2 séries disponibles, 100.-, Tel. 621763576

■ **Bavaria - Mitterteich Kaffee-Service**, aus feinstem, elfenbeinfarbenem Knochenporzellan mit Goldrändern und goldenen Verzierungen mit Rosenmuster, um 1930, 12 Tassen, Unterteller, Teller sowie Kaffeekanne, Milchkännchen, Zuckerdose und Kuchenteller, 100.-, Tel. 691533141

☑ **Blocs congélation**, diff. modèles disp. p. conserver boissons, aliments, médicaments, au frais, réutilisables à volonté, 1.-, Tel. 691935187

■ **Bocaux en verre Le Parfait**, 54 pièces à 1,5l, 22 pieces à 1l, 9 pièces à 0,75l, 35.- fixe, Tel. 621769620

■ **Carafe Brita**, neuve, jamais utilisée, 25.-, Tel. 621702548

☑ **Carafe café**, 3.-, Tel. 661498416

☑ **Casse-tête bouteille**, château fort - «Don't break the bottle», tr.b.ét., 15.-, Tel. 691700340

☑ **Collection de 9 verres à bière**, 15.-, Tel. 621565542

■ **Couteau Cognet**, prix neuf 300.-, de 1990, long. 23cm, acier carbon, poignée en corne avec tête de bélier, état neuf, 200.-, Tel. 621404739

■ **Couverts argentés 100% 75 pièces**, couverts achetés 1957, très bon état, 50.- fixe, Tel. 621190439

■ **Couverts pour pâtes**, WMF Boston, 4 pers., 9 pcs, neuf dans embal. origine, 20.-, Tel. 621542470

☑ **Crêpière Tefal Optimal**, 27 cm, 20.-, Tel. 621542470

■ **Diffuseur Locherber Milano**, prix neuf 95.-, parfum de luxe, kit Venetia 500ml, coffret cadeau neuf, 50.-, Tel. 621404739

☑ **Edelstahl Eiertrenner**, trennt Eigelb vom Eiweiß, 20.-, Tel. 691375574

■ **Festliche weisse Tischdecken**, + gehäkelte Tischdeckchen, Preis nach VB, Tel. 621225282

☑ **Gehäkelte Tisch- und Platzsets**, weiss, Handarbeit, Auswahl in Größen von 15 bis 60 cm Durchm., Preis nach Grösse, 5.-, Tel. 359263



Getreidemühle Schnitzer Vario, für Mehl, Schrot, Flocken..., nur wenige Male benutzt, Neupreis 570.-, Vp.: 350.-, Tel. 621143732

☑ **Grand plat ancien Bernardaud**, diam. 28cm, motif floral très fin avec dorures, parfait état, 65.-, Tel. 621495935

☑ **Grill Berndes**, jms util., dim. 30cm, anti-adhésif, 25.-, Tel. 691858918

☑ **Hachoir à viande**, marque Husqvarna, métal lourd, made in Sweden, années 1920, 150.-, Tel. 661333041

☑ **Hutschenreuther Porzellan**, sehr schöner, fast neuwertiger Ess- und Kaffeeservice "Sylvia", für 12 Pers. / 81 Stück, 1.000.-, Tel. 661813291

☑ **Iess- a Kaffiservice Bavaria**, komplett, ganz gudden Zoust., 81 St., 260.-, Tel. 359263

■ **Joli service à poisson**, en porcelaine, 6 assiette et 1 plat, 40.-, Tel. 621258580 ou 691389922

☑ **Kaffiservice Bavaria**, 10 Taasen an Ennertellercher, 1 Zocker- a Mëllëchdëppchen, 1 Kaffiskrou, 12 Desserttelleren, 80.-, Tel. 359263

☑ **Lot Bar Home Collection**, 10.-, Tel. 329919 ou 661329919

☑ **Lot de 8 cuillères cocktail WMF Cromargan**, tr.b.ét., 10.-, Tel. 359263

☑ **Messerset**, Maybach by Imhoff, 21 Teile, Top-Qualität, 200.-, Tel. 621143732

☑ **Panier à légumes pour BBQ Weber Grill**, exc.ét., 15.-, Tel. 661290219

☑ **Plat à tarte**, fruits, peint à la main, 70.-, Tel. +32474906548

☑ **Plat et légumier métal argenté**, Argenterie Frionnet François, modèle perles, 75.- à disc., Tel. 26103333

☑ **Plusieurs verres de cristal**, 12x champagne, 10x rouge, 10x blanc, 10x eau, 50.- fixe, Tel. 691663464



Poêle plat et sauteuse cuivre, 5 pièces par série, cuivre étamé, 100.- fixe, Tel. 621548479

Poêle Tefal Optimal, 28cm, 20.-, Tel. 621542470

Porte bouteille Christoffle, années 70, parf. état, n'a jamais servi, moitié du prix neuf, 100.-, Tel. +33680621039

Porte-cupcake, en plastique, 5.-, Tel. 661498416

Pour confiture, 32 verres "Bonne Maman" (450 gr), 15.-, Tel. 621542470

Pressoir à fruits, de 6 litres, servi une fois. Cuve de fermentation de marque Speidel en plastique de 30 litres, neuve, jamais utilisée. Kit complet avec densimètre, robinet et barboteur, 60.- à disc., Tel. 621397047

Prof. Brat- und Kochtopf, sehr gute Qualität, wenig benutzt, Durchm. 45cm, Höhe 16cm, 80.-, Tel. 661813291

Ramasse miettes table, à rouleau, couvercle mobile, brosse rotative, en métal argenté, poinçon Olří, 18.-, Tel. 359263

Rôti à l'ail, 3.-, Tel. 661498416

Seau à champagne en cristal, "Cristaux Etzel" de Bitche, taillé à la main avec certificat de garantie. Très peu servi. Livré avec boîte d'origine. Retrait à Capellen. Négociation possible si raisonnable, 50.- à disc., Tel. 621500386

Sehr schöne Römer Bleikristall Gläser 6 St., 1 A Zustand. Nur zusammen, 240.- à disc., Tel. 621330168

Sehr schönes Porzellan, leicht und fein. Farbe crème mit Goldrand. Für 12 Pers. von Winterling Marktleuten - Bavaria 60 Jahre - guter Zustand. Ess- und Kaffee-Service, zusammen oder separat, 220.- à disc., Tel. 621330168

Service à café, jamais utilisé, 2.- fixe, Tel. 691583022

Service à café ancien, 1x cafetière, 1x sucrier, 1x bidon à lait, 7 tasses, 7 sous-plats, 7 assiettes, 300.- fixe, Tel. 621318351

Service à thé, 8 tasses et assiettes avec sucrier et crémier, 20.-, Tel. 661498416

Service Christoffle Rubans, 168 pièces, 1.680.- à disc., Tel. 621386339

Service compl. en cristal, cristal Val Saint Lambert, 48 verres à pied: modèle "Faraday", ét. impec., 950.-, Tel. +33680621039

Service de table blanc, filet or, complet, 1.000.-, Tel. +33636307928

Service Villeroy & Boch New Wave, 6 assiettes plates, creuses, gourmet, dessert, plat et différents rapiers, peu servi, prix par pce, 9.- fixe, Tel. 26103333

Set 2 assiettes "Yuppi 25 Joer" Cactus, édition limitée, plate : 21, 5 cm, creuse : 22 cm, en porcelaine Kahla, av. emballage org., 8.-, Tel. 359263

Set de couteaux, nouveau, 6 pièces, 9.- à disc., Tel. 621302223

Séries de verres cristal du Val Saint Lambert, années 1960 environ, boîtes d'orig., faire offre, Tel. +32473477311 en journée

Silberbesteck, 12 St., Sauce, Kuchen, Dessert usw., Abholung vom 17.-27.03.21 oder nach Absprache, Tel. 621826298 ou 621408110

Support de poulet pour BBQ Weber Grill, jamais utilisé, 30.-, Tel. 661290219

Théière orientale électr. chromée, ne répond pas aux numéros cachés, 160.-, Tel. 661160562 ou 550508

Tiffany-Glaseschirr, 19 Teile, 4 Karaffen, 2 Vasen, 12 Gläser, 1 Bonbonnière, handgemacht, 250.- fixe, Tel. 26957657

Tisanière avec tasse incorporée, état neuf, 18.-, Tel. +33680621039

Tupperware, jede Menge Neuware bis zu 50% unter Katalogpreis. Besichtigung nach Terminabsprache, Tel. 661111004

Tupperware, Quick Chef by Tupperware & 2 livres de recettes, 15.-, Tel. 621227881

Vaisselle en porcelaine, blanc et liseret doré, soupière, assiettes de diverses tailles (par 6), sucrier, pot à lait, tasses (par 6) etc., 1.000.-, Tel. +33636307928

Vaisselle Via by Ritzenhoff, super cadeau pour mariage, anniversaire, pour couple moderne, 30 pces, série Dacapo neuf, plusieurs boites disponibles, 150.-, Tel. 691580491

Verres Cristal d'Arques, boîtes d'origine, modèle Pompadour, 2x6 verres 17cl, 2x6 12cl, 2x6 16cl flûtes, 2x6 5cl et 6 verres liqueur 25.-/boîte, 25.-, Tel. 305706

Wok pour barbecue Weber Grill, jamais utilisé, exc. état, 50.-, Tel. 661290219



1er CC Ch. Coutet Barsac 1989, Millésime exceptionnel. Appel Barsac contr. Mise en bt au Château. Sauternes idéal pour le foie gras, 40.-, Tel. 621159973 ou 26482396

Achat de vins - particuliers, restau, Tel. 691107329

Achat vins - particuliers, restau, Tel. 691107329

Cave à vin avec cave de stockage, +/- 200 bouteilles, vin rouge, Bordeaux et Bourgogne, pour connaisseur, cse déménagement, prix à disc. sur place, Tel. 661440519

Château Ausone 2016, cotée 99/100 chez Parker et 20/20 René Gabrielle. Facture d'origine sur demande, 900.-, Tel. 691823417

Clarus Anschwemmfilter, zum Filtern von Destillat, Mosten, Fruchtsäften, Essig usw., 30.-, Tel. 621648446

Grands crus de Bordeaux, 12 bouteilles de Château Lafite-Rothschild 2010, 6 bouteilles de Château Margaux 2009, caisses en bois. Livraison possible (200.-), 995.- à disc., Tel. +331607095 ou +33607095881

Grands crus de Bordeaux, Gr CC Pessac Leognan 1986 à 65.-, 1er Gr CC D'Armailhac 1990 à 35.-, Gr CC Ch Marquis de Terme 1989 à 45.-, Tel. 621159973

Scotch Malt Whisky, Michel Couvreur, 700ml, 40.-, Tel. 691104050

Vin, bouteilles entreposées dans une cave tempérée, liste sur demande mise à jour, Tel. +33660587984

Vin bouteille de 10l, Sur-les-Scex AOC Valais Pinot noir "Coup de Foudre" 2002, cave du Grand St-Bernard bout. unique peinte à la main par artiste, 250.-, Tel. 691428680

Vin Château Giscours 2014, conservé en cave à vins, 12 bouteilles dispo., 45.-, Tel. 691495314



Chancelière Bébé Confort, bleu foncé, s'attache à tout type de poussette (5 ouvertures pour mettre les angles à l'arrière), fermeture éclair tout autour, 20.-, Tel. 621141534



Chancelière hiver, 40.-, Tel. 621141534

Chancelière hiver, 40.-, Tel. 621141534

Ensemble Périclès, complet landau, maxi-cosi, poussette en parf. ét. avec ses access., conv. pr. fille ou garçon, 300.-, Tel. +3263233177

Hauck viper six trio, Poussette 3 roues, nacelle et maxicosi inclus. Couleur noir Lieu d'enlèvement: Echternach, 100.- fixe, Tel. 621668092

Kinderwagen Viper 4 + Babywanne, ABC, mountain grey, top Zustand, von Geburt bis 22 kg, Wickeltasche + Regenschutz optional zukaufbar, Neupreis 629.-, je parle français, 155.-, Tel. +491708353206

Ombrelle poussette, neuve jamais util., universelle de forme orig., garantissant une protection anti-UV pour protéger bébé, peut être mise et enlevée rapidement, 2 ressorts et un bouton permettent d'orienter le pare-soleil afin de mieux cacher bébé, adaptable sur différents diamètres de tubes de poussettes, 20.-, Tel. 621141534

Poussette & nacelle Bugaboo, av. chancelière, fixation p. Maxi-Cosi, Buggyboard av. siège, protection pluie, parasol, 550.-, Tel. 621753144

Poussette ABC Design, bon état, avec protection pluie, 40.-, Tel. 621149294

Poussette canne double Libélul, profitez de vs vacances + balades, tr.b.ét., pratique, robuste en tt temps, 0-4 ans, accessoires incl., 70.-, Tel. 691918593



Kinderwagen
POUSSETTES-LANDAUS

Bugaboo baby stroller, in good condition, used for 1 year by 1 child. New one of this make costs min 600-700.-, 230.- fixe, Tel. 691161016



Chancelière Bambino World, mi-saison, s'attache à tout type de poussette, 9 ouvertures, fermeture éclair av., 20.-, Tel. 621141534

■ **Poussette canne Quest McLaren**, modèle 2016, grise, b.ét., 80.-, Tel. 691370275

☑ **Poussette Cybex**, tr.b.ét., 290.- à disc., Tel. 621282168

☑ **Poussette Maxi-Cosi**, état neuf, parapluie, tr.b.ét., 100.-, Tel. 621240824

☑ **Poussette Mutsy Urban Rider**, rouge, nacelle et chancelière etc., tr.b.ét., 390.-, Tel. 621195505



Poussette nacelle Emmaljunga, poussette, nacelle et adaptateur Maxi-Cosi, tr.b.ét., 350.-, Tel. 691563127

☑ **Poussette pliable**, bon état, 5.-, Tel. 691167182

☑ **Poussette Stoke Xplory**, avec le siège auto, porte-gobelet, moustiquaire pour poussette et housse de pluie, en bon état. PN.: 1300.-, PV.: 650.- fixe, Tel. 691700340



Protège-pluie poussette McLaren, jamais servi, 10.-, Tel. 621554572

☑ **Quinny Kinderwagen und Gondel**, jamais utilisée, 90.- fixe, Tel. 691313523

☑ **Stokke Xplory rouge**, 500.- à disc., Tel. 621610016 ou 691198431

☑ **Trotteur Chicco**, 5.-, Tel. 691167182

MAXY COSI

☑ **Chancelière hiver pr. Maxi Cosi**, 15.-, Tel. 621753144

☑ **Couverture bébé Sterntaler**, prix neuf 35.-, avec trous pour Maxi-Cosi, dans emballage original, utilisé 2x, exc. état, 10.- fixe, Tel. 621316699

☑ **Maxi Cosi**, bon état, 45.- fixe, Tel. 691313523

■ **Maxi Cosi**, 150.-, Tel. 691694631



Maxi Cosi Cabriofix, très bon état, peu utilisé, 50.-, Tel. 691183853



Maxi Cosi Gr. 0+, (0-13 kg), mit Sätzverklängerung an Foussack, uni Isofix, 45.-, Tel. 691305557

☑ **Maxi Cosi Pebble Plus**, 50.- fixe, Tel. 621610016 ou 691198431



Maxi-Cosi Pebble Plus Autositz, für Babys Gruppe 0, ISOFIX-Kindersitz, i-Size, 0-12 m, 0-13 kg, 45-75 cm, Sky (blau), 50.- à disc., Tel. 691922748

☑ **Maxi-Cosi Rodi XP**, siège auto Maxi-Cosi Rodi, de 3, 5 ans à 12 ans, 25.-, Tel. 621224744

■ **Maxi-Cosi rouge**, 1 Chaise auto 0-3 ans, Couleur: rouge, Marque: Maxi Cosi, 70.- fixe, Tel. 691832906

☑ **Moustiquaire Maxi-Cosi**, blanche, nve, 8.-, Tel. 621565542

■ **Siège Maxi-Cosi**, bon état, 25.- fixe, Tel. 691585156

Baby Kleider BÉBÉ VÊTEMENTS



Anorak hiver 6 mois, bleu avec capuche détachable (ferm. éclair), 10.-, Tel. 621753144



Baby-Schlafsack, 80cm, 5.-, Tel. 621267721

☑ **Cardigan D&G**, Original, 3-6 mois, 62-68 cm, 5.-, Tel. 691167182

☑ **Costume d'hiver 9-12mois**, avec chaussons et sys. fermeture éclair, 10.-, Tel. 621753144

■ **Costume de bain UV Hooligans Clothing Splash 2010 Octolicious**, 1-2 ans, 10.-, Tel. 621241949

■ **Urgent! Carton de vêtements fille**, jusque 1 an 40.- ou à l'unité 4.-, Tel. +33382254909



Veste Softshell Babauba 12mois, brun av. motif singe, 15.-, Tel. 621753144

☑ **Vêtements de bébé**, 3.-, Tel. 691167182

Baby Zubehör BÉBÉ ACCESSOIRES

☑ **2 barrières de sécurité escalier**, av. rallonge ajustable, montage sans vis 73(+20+13) x 77 et 73(+20) x 77, 20.-, Tel. 621753144



2 sacs de couchage bébé, 1x Odenwälder (duvet), prix neuf 180.-, prix de vente 35.-, 1x Nookie's, prix neuf 80.-, prix de vente 25.-, ou les 2 pour, 50.- fixe, Tel. 621316699



2 sacs de couchage bébé, 1x Odenwälder (duvet), prix neuf 180.-, prix de vente 35.-, 1x Nookie's, prix neuf 80.-, prix de vente 25.-, ou les 2 pour, 50.-, Tel. 621316699

☑ **3 capes de bain bébé**, la cape de bain emmitouflera bébé dès la sortie du bain, pce, 5.-, Tel. 621141534

☑ **Applique murale papillon**, blanc et mauve clair avec 6 ampoules plafond ou au mur, 15.-, Tel. 621408793

☑ **Baby cook**, édition spéciale: "Mum serve the cooking", qui peut toujours encore servir, 15.-, Tel. 621255502

■ **Baby Cook Beaba**, b.ét., livré avec accessoires gratuits, 50.-, Tel. 691370275



Baby Safe Bump Belt Clippasafe, guide pour ceinture de sécurité conçu pour assurer un maximum de sécurité et confort en voiture, 20.-, Tel. 691662119

☑ **Baby-relax Concord Rio**, b.ét., 20.- à disc., Tel. 621302223



Baby-Schlafsack Sterntaler, 60cm, 10.-, Tel. 621267721

■ **Babyartikel**, guter Zust., Bloom-Relax, weiss, 70.-, Babybadewanne mit Standhalterung 40.-, Babywippe mit Musik 50.-, Babytragetuch Abadean, neuwertig, 35.-, Tel. 691694631

☑ **Baignoire bébé**, b.ét., 25.- à disc., Tel. 621302223



Baignoire Bébé Confort, parfait état, 5.-, Tel. 621565542

☑ Photo disponible sur luxbazar.lu



Baignoire bébés, avec vide-eau, quasi-neuve, 25.-, Tel. 621238675

☑ **Baignoire Doomoo**, bébé Shantala, 15.-, Tel. 691662119



Beaba Transat Up & Down, design réglable en hauteur av.4 positions poss. par simple pression, tr.b.ét., 65.-, Tel. 691662119



Berceau, avec accessoires, tr.b.ét., 100.-, Tel. 621224744



Bébéconfort FamilyFix, 60.- fixe, Tel. 621472040



Bloque-placard Chicco, neuf et emballé, blanc, 3.-, Tel. 621235334

■ **Buggy 40.-**, lit bébé 25.-, parc 20.-, Tel. 621142483

☑ **Ceinture de sécurité p. grossesse BeSafe**, écarte la sangle abdominale de l'estomac et du fœtus, 20.-, Tel. 691662119

■ **Chaise haute évolutive Badabulle**, b.ét., 70.-, Tel. 691370275



Chaise p. bébé, av. table et fixations p. monter sur chaise adulte, démontable et facile à transporter, idéal p. voyages, 10.-, Tel. 621753144

☑ **Chauffe biberon Nuk**, pour voyage et maison, 30.-, Tel. 621565542

☑ **Chicco contrôleur vidéo digital bébé**, écran 2", indicateur lumineux des sons, lumière nocturne, activation vocale, unité parent très légèrmt jaunie par le soleil mais tout en parf. ét. de fonctionnmt, 50.-, Tel. 621555939

■ **Ciel de lit Noukies**, Edition Paquito/Lolita avec pied. Parfait état, 50.-, Tel. 621291978

☑ **Couette et housse couette**, avec taie pour lit bébé, 1,20x1m, lavable à 60°, avec 2 draps housse, 15.-, Tel. 621267721



Couffin Prémaman presque neuf, en osier de très bonne qualité, Mersch, 55.- fixe, Tel. 691832906

■ **Coussin d'allaitement**, b.ét., 10.-, Tel. 691370275



Couverture intégrale bébé, bleu ciel et blanc, le haut peut se fermer pour former un bonnet (avec 4 boutons pressions), fermeture éclair tout autour, 20.-, Tel. 621141534

☑ **Divers articles bébé**, Tel. 621773907

☑ **Echarpe porte-bébé Didymos**, rouge, taille unique, peu utilisée, tr.b.ét., 20.-, Tel. 621753144

☑ **Ecoute-bébé caméra Chicco**, permet de voir et entendre l'enfant à tout moment, jour et nuit. Peut servir de veilleuse grâce à sa lumière, 90.-, Tel. 621141534

■ **Ergo baby ventral évolutif**, b.ét., 60.-, Tel. 691370275



Gehhilfe, 30.-, Tel. 691313523



Housse tapis à langer, 6 couleurs: rouge x 3; bleu x 3, l'unité, 5.-, Tel. 621141534

☑ **Laufstuhl**, in der Höhe verstellbar, 20.- fixe, Tel. 621159080



Leipold Rattan Pendel Wiege, mit Zubehör, nie im Gebrauch, NP.: 950.-, VP.:, 550.- fixe, Tel. 691567585



Lit cododo, pour bébé, de la marque Babybay, complet, en très bon état. Matelas, protège matelas, drap housse et tour de lit, 40.-, Tel. 621500432

☑ **Lit parapluie**, très simple d'utilisation et pratique pour les voyages, 25.-, Tel. 621141534

☑ **Lit parapluie Koelstra**, top qualité, util. 1x, ét. neuf., parfait pour enfant 0-4 ans, p.n.:120.-, p.v.:, 45.-, Tel. 621255502



Lit pliant Chicco, fond matelassé amovible, côtés en maille filet, sac de transport inclus, jusqu'à 48 mois, bleu marine/blanc, 50.-, Tel. 621285260

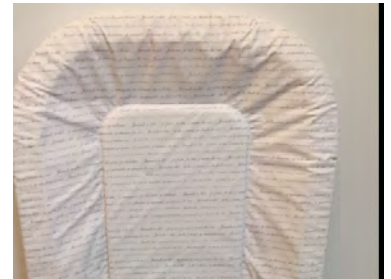

Matelas à langer Jacadi, jamais utilisé, prix d'achat 40.-, p.v., 20.-, Tel. 621255502

☑ **Matelas voyage 2 protections**, facilement transportable, vendu avec 2 housses de protection de matelas plastifiées, dimensions : 60 x 120 x 5 cm, 20.-, Tel. 621141534

■ **Maxi-Cosi**, N.P. 245.-, V.P., 70.-, Tel. 691694631

☑ **Mobile musical**, fixation lit ou parc, 5.-, Tel. 621565542

☑ **Mobilé musical électrique**, avec piles, mode sans musique possible, fixation pr tout support, 5.-, Tel. 621753144

☑ **Parc bébé pliable**, b.ét., 65.- à disc., Tel. 621302223

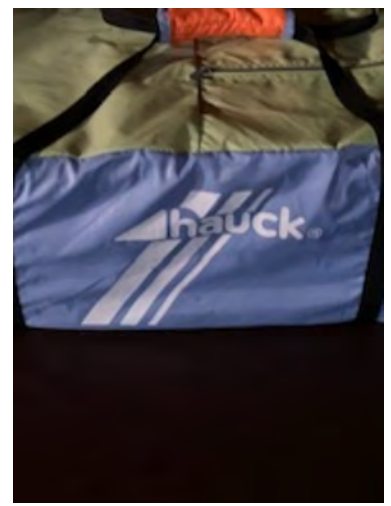

Parc pour bébé, lit parapluie, second lit et espace de jeux, pliage compact, Sac de transport et Matelas pliant inclus. Anti-basculement. Forme conique plus étroite en hauteur. couchage : 90 x 90 cm, 90.- fixe, Tel. 691832906

☑ **Porte bébé Baby Björn**, ét. impecc., 20.-, Tel. 621784874

☑ **Porte bébé Baby Björn One**, 4 options de portage devant et dos, de la naissance à environ 3 ans, tr.b.ét., 40.-, Tel. 661197946



Porte-bébé Buzzidil, Standard 2-36 mois, tr.b.ét., prix neuf: 138.-, p.v., 50.-, Tel. 621753144

Pot pour enfant violet ou bleu, 10.-/unité. Apprentissage de la propreté, Tel. 621141534



Poubelle pr. couches, compatible avec sacs en plastique ordinaires, retient bien les odeurs désagréables, 7.-, Tel. 621753144

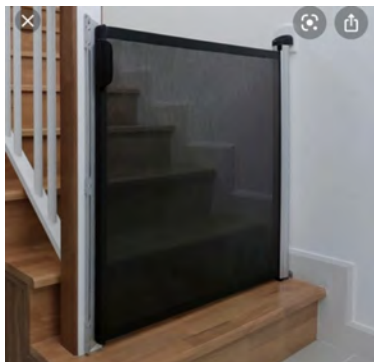

Protection pour escaliers bébé Lascal Kiddy Guard, pour ouverture 0-120cm, 45.- à disc., Tel. 621302223



Protection prises électriques, 10.-, Tel. 621141534

Red Castle Nid d'Ange Feather Light, rouge, tbé, 40.-, Tel. 691662119

Relax Prémaman, bascul. ou fixe, multipositions, couleur beige à motifs bleus, 20.-, Tel. 621285260



Réhausseur chaises, bleu/vert, tr.b.ét., pratique pour amener au restaurant et réhausser la chaise, 25.-, Tel. 621195505

Sac à dos Chicco bleu foncé, porte-bébé avec protection pluie et soleil, tr. pratique pour rando, ceinture avec porte-GSM et porte-bouteille, 65.-, Tel. 621195505

Sac à langer, av. matelas à langer, beaucoup de compartiments, 15.-, Tel. 621753144



Sac de couchage Jacadi 1, animaux, beau coton, parfait état, prix neuf: 75.-, p.v., 35.-, Tel. 621255502

Schwimmärmchen, 4.-, Tel. 691390251

Siège confort pour caddie, pour éviter au bébé le contact avec des surfaces envahies de microbes et les coins du caddie, 15.-, Tel. 621141534

Siège réducteur WC Bébé Confort, s'adapte à tout type de WC, 7.-, Tel. 621141534



Table à langer, avec baignoire et étagères, Tel. 621784874

Thermomètre auriculaire et frontal bébé, 15.-, Tel. 621555939

Tour de lit Noukies, Paquito et Lolita, ét. neuf, 20.-, Tel. 691662119

Tour de lit Sterntaler, motif singe p. lit bébés, lavable à la machine, 10.-, Tel. 621753144



Transat Babymoov Swoon Up, réglable 2 hauteurs, rotation 360°, arche de jeu et coussin nouveau-né, tr.b.ét., 80.-, Tel. 691203028

Transat bébé, solide, léger, pratique, confortable pour les bébés, 20.-, Tel. 621554572

Transat de bain bébé, fauteuil de bain. Dès la naissance. Garçon et fille, 7.-, Tel. 621141534

Transat/relax Hauck, tr.b.ét., tr. propre, spit avec dessin Winnie Pooh ou bien Minni Mouse, prix à l'unité, 30.-, Tel. 621195505

Treppenschutzgitter Kiddyguard, 30.-, Tel. 691390251

Veilleuse Chicco First Dreams, Magic Star Cot mobile, bleu, activé par capteur de bruit ou télécommande, musique, veilleuse, proj. écran & plafond, fixé au lit, 25.-, Tel. 621241949

Baby Spiele-Spielsachen BÉBÉ JEUX-JOUETS

3-Rad Smoby, rot/gelb, 10.-, Tel. 26959899



6 Stoffwürfel, für ihr Baby, 3.-, Tel. 661398913

Arche Vtech Winnie l'Ourson, état neuf, 10.-, Tel. 621410910

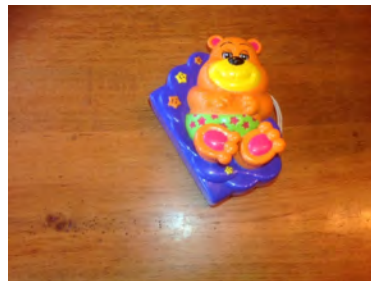

Carillon pour bébé, b.ét., 3.-, Tel. 691700340

Haba Mobile, 8.-, Tel. 691390251

Holzkatze zum Nachziehen, aus Holz, 3.-, Tel. 661398913

Jouets éveil et 1er âge, parf. état, 5.-/jouet, Tel. 621141534

Jouets porteur bébé, 25.- fixe, Tel. 691832906

Mobile étoiles magiques, 20.-, Tel. 691370275

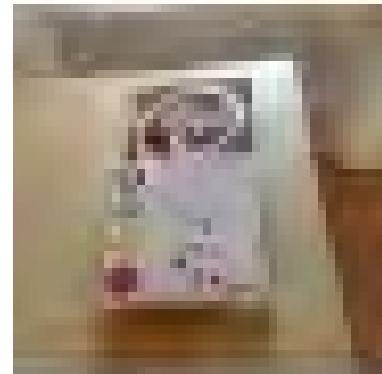

Mobile mit Klangspiel Joko-o, 6.-, Tel. 691390251



Mobile musical Cotoons, 5.-, Tel. 691390251

Mobile musical pour lit bébé, bleu, avec nounours, étoiles, etc, tourne et joue musique pour endormir bébé, tr. beau et tr.b.ét., 45.-, Tel. 621195505

Oursons Teddy bear, environ 70 ours collection en excellent état, prix par pièce, 6.-, Tel. 621254734

Tambour éveil, Drum musical, parfait état, 10.-, Tel. 621565542

Tapis d'éveil 3 en 1 Safari, b.ét., 15.-, Tel. 691370275

Tapis de jeux, Mamas & Papas (Spilldecken). Parfait état dans l'emballage, 25.-, Tel. 621291978

Télé musicale, pour bébé et jeune enfant, état neuf, 8.-, Tel. +32476549866

Kindersitze SIÈGES AUTO

A vendre Siège Auto Sparco, Isofix, groupe 1 (9-18kg) inclinable
Couleur: bleu/noir, Lieu d'enlèvement: Echternach, 100.- fixe, Tel. 621668092

Autositz Isofix 9-36 kg, Kiddy Guardianfix Pro, 2 Farben Flieder, kein Unfall, Sommerbezug, alles frisch gewaschen, 180.- fixe, Tel. 691567585

☑ **Britax Römer Kidfix SICT aux airbags**, auto-siège enfant 15-36kg, avec des airbags latérales et des protections de remplacement, isofix, appuie-tête réglable en hauteur, coul. noire, facile à entretenir, tr.b.ét., 120.- à disc., Tel. 621244030



Kindersitz, Marke Kiddy Comfort Pro, für Kinder von 9-36 kg, 80.- fixe, Tel. 621159080

☑ **Maxi Cosi 2 Way Pearl avec base Isofix**, 100.- fixe, Tel. 621610016 ou 691198431



Maxi Cosi Rodi XR, 15-36 kg, gris/noir, jamais accidenté, lavé alternativement Römer Kid Highline gris clair/beige au même prix, 25.-, Tel. 429675

☑ **Siège auto / réhausseur Kiddy Cruiserfix pro**, groupe 2/3, +12 ans, 15-36 kg, tr.b.ét., 70.-, Tel. 691478861



Siège auto 9-36 kg groupe 1/2/3, harnais multi-positions et 15-36 kg avec ceinture de sécu., Haut. appuie-tête régl., housse enlevable et lav., se transf. en vrai siège de voiture, 40.-, Tel. 621141534

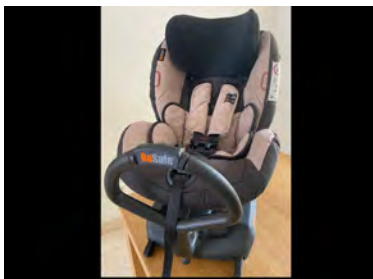

Siège auto BESAFE, mod. haut de gamme IZI KID X3, dos à la route, confort pour bébé. Poids 0-18kg, âge: 6 mois/4 ans, housse amovible lavable, 99.- fixe, Tel. 621385585

☑ **Siège auto Chicco groupe 1-2-3**, 9 à 36 kgs, 75.- à disc., Tel. 691444676

☑ **Siège auto Maxi-Cosi Priori**, de 9 mois à 4 ans, 30.-, Tel. 621224744

☑ **Siège auto Roemer Duo**, 10.-, Tel. 691167182

☑ **Siège auto Römer Kid Plus**, 15-36 kg (4-12 ans), appuie-tête réglable en hauteur, assise réglable en largeur, sans isofix, tbé, 70.-, Tel. 621195505



Siège auto Tobii Maxi Cosi, 1 chaise auto Maxi Cosi Tobii 9-18kg, Mersch, 70.- fixe, Tel. 691832906

☑ **Siège auto/ réhausseur Kiddy Cruiserfix pro**, groupe 2/3, +12 ans, 15-36 kg, tr.b.ét., 70.-, Tel. 691478861

☑ **Siège enfant Concord Reverso Plus**, Reboarder siège voiture 0 - 4 ans, 100.- fixe, Tel. 621756636

■ **Siège enfant voiture BE SAFE**, prix neuf 400.-, 150.- à disc., Tel. 621142483

☑ **Siège Maxi-Cosi**, avec fixation Isofix, nacelle peut être placée ds les 2 sens, tbét., 70.-, Tel. 621753144

☑ **Siège Maxi-Cosi**, av. fixation Isofix, tbét., 40.-, Tel. 621753144

☑ **Siège Maxi-Cosi**, av. fixation Isofix, tr.b.ét., 50.-, Tel. 621753144



Siège réhausseur pour enfant Römer, 4-12 ans, 17-36 kg, 10.- à disc., Tel. 621263589

☑ **Siège voiture 3-10 ans**, siège enfant Bébéconfort Rodi Airprotect de 2012, inclinable, ajustable et évolutif, pleinement fonctionnel, petite tâche sur la partie réhausseur, 20.- à disc., Tel. 691109543

Kinder Kleider ENFANTS VÊTEMENTS



Ballet tunique jupette 8ans, Vêtements danse classique/ ballet, jupette fermée rose, T.: 8 ans, 10.-, tunique coul. azalée pour ballet au conservatoire, 20.-, Tel. 621244030



Baskets fille Asics, p.38, 5.-, Tel. 661498416

☑ **Beau lot t.146/152 fille printemps/été**, 25.-, Tel. 691529759

■ **Blouson garçon**, bleu foncé, t.116, b.ét., 15.-, Tel. 621468018

☑ **Bottes fille P.34**, neuves, achetées pour communion, jms portées, 35.-, Tel. 691529759

☑ **Bottes hiver**, pour fille, bon état utiliser, taille 29/30, 10.-, Tel. 691700340

☑ **Bottines filles Romagnoli**, p.30 avec lacets supplémentaires, 20.-, Tel. 621408793



Bottines hiver fille Richter Gortex, p.30 et bleue Tropicéziennes, les 2 paires, 30.-, Tel. 621408793

☑ **Ceinture et cravates**, Tout, 5.-, Tel. 661498416

☑ **Chaussures enfant or avec paillettes - Taille 28**, p.28, b.ét., 5.-, Tel. 691700340

☑ **Chaussures fille Rieker P.31**, 15.-, Tel. 691529759

☑ **Chaussures football T:31**, Chaussures de football NEYMAR tres bon état, marque Nike, pointure 31, 20.- fixe, Tel. 621408793

■ **Chaussures Geox**, p. 21, 22, 23, par pièce, 15.-, Tel. 691694631

☑ **Chaussures Geox p.34**, état neuf, 5.-, Tel. 691167182



Chemise, Tout t. 134-140, 10.-, Tel. 661498416

■ **Jongekleeder**, 8-14 Joer, guddem Zoust., Präis ze disk. Pas sérieux s'abstenir, Tel. 691133183

☑ **Kommunions Schuhe**, für Mädchen, neu, nie getragen, Gr. 34, von Trotty, n.p.: 65.-, 25.-, Tel. 691580491

■ **Lot vêtements fille**, divers prix selon lot, demandez le lien internet pour le détail, lot 146/152 ou petit lot 134/140 veste robe jeans 33.-, 25.-, Tel. 691529759

■ **Mädchen Sommer- und Winterkleidung**, Größe 0-128, Tel. 691567585

■ **Meedecherskleeder**, 8-12 Joer, neier an anerer a ganz guddem Zoust., Präis ze disk. Pas sérieux s'abstenir, Tel. 691133183



Nouveau lot de vêtements fille 158/164, 22 pièces, 25.-, Tel. 691529759

☑ **Nouveau lot fille 146/152**, 18 pièces, 25.-, Tel. 691529759

☑ **Pantalon à carreaux garçon Brooksfield T. 134 cm**, italien, garçon, produit Simonetta, 100% coton, tard automne/hiver, coul. marron, 25.-, Tel. 621244030

☑ **Pantalon de costume garçon**, noir, t. 134, Slim, 5.-, Tel. 661498416

■ **Pantalon équitation, noir**, 10/12 ans, région nord Lux., 10.-, Tel. 621468018



Peignoir bleu, taille Medium, 5.-, Tel. 661498416

☑ **Polo Ralph Lauren 12 ans neuf**, 146/152 cm, noir/ marine/ blanc, 18.- fixe, Tel. +33780573839

☑ **Robe de communion**, robe 3 pces + accessoires (gants, sac, voile), 250.-, Tel. 691150166

☑ **Robe de communion**, robe 3 pces, jupe voile, top en dentelle, veste satin, jamais utilisée, 150.-, Tel. 691150166

☑ **Robes jeune fille**, t.S/14-16 ans, coul. variées, 5.-, Tel. 661498416

■ **Superfit chaussures de sport**, pointure 35, utilisées 1x semaine pour gym, usure extérieure sur pointes, 10.-, Tel. 691529759



Tout nouv. lot fille 158/164, description sur demande +/- 20 pièces, 25.-, Tel. 691529759

☑ **Veste bleue garçon automne/printemps T.6 ans**, à tirer, avec capuchon, util. 1x, taille 134cm, comme neuve, 5.-, Tel. 621244030

☑ **Veste d'hiver camouflage t.152**, doudoune avec capuche, en motif camouflage, pour garçon, taille 152 cm, très chaude, comme neuve, 15.-, Tel. 621244030

☑ **Veste d'hiver Spiderman t.128**, avec image de Spiderman, capuche amovible, fermeture éclair, tr. chaude, 10.-, Tel. 621244030

■ **Veste fille, en peluche beige**, taille 122/128, toute douce, b.ét., 15.-, Tel. 621468018



Veste hiver fille T.128, avec images Elsa + Anna, capuche amovible, fermeture éclair, tr. chaude, 15.-, Tel. 621244030

☑ **Veste imper. Playshoes T.98**, bon état, polaire intérieur peut être enlever, veste souvent demandée par l'école, 20.-, Tel. 661926140



Veste noire + gilet sans manches T.8, veste permet d'ajouter le gilet de sécurité car moins épaisse, 40.-, Tel. 691529759

☑ **Veste sport**, 5.-, Tel. 661498416

☑ **Vêt.fille auromne hiver 104-122**, Beaux vêtements en bon état fille (jeans, jogging, pyjama, robe,pull,...)3 pour 10.-, 4.- à disc., Tel. 621408793

■ **Vêtements blanc-écru fille**, 2 robes T 146, gilet T 164, veste imitation cuir, articles couleur beige clair, pièce/, 15.-, Tel. 621468018



Vêtements été fille (104-116), beaux vêtements été fille, robes, T-Shirts, jupes, Shorts, cardigans, en très bon état, 3 pièces/, 10.- fixe, Tel. 621408793

Kinder Zubehör ENFANTS ACCESSOIRES

☑ **2 Patins à roues alignées pour enfant**, différents pour enfant (EUR 25 et 30) avec équipement de protection. Marque, Rollerblade. Taille, 36 et réglable., 30.- fixe, Tel. 661333041

☑ **Aufbewahrungsbox**, um Spielsachen im Auto zu verstauen, 5.-, Tel. 691390251

■ **Berceau Chicco Next 2 Me**, Berceau (Fuchsia-Pink) , 60.- à disc., Tel. 621242661

☑ **Digitaler Thermometer**, Norden Lux., 25.-, Tel. 691375574



Fauteuil pivotant cocoon bleu, chaise Ikea enfant, fauteuil enfant Lomsk IKEA Mersch , 25.- fixe, Tel. 691832906



Isofix, bon état, 45.- fixe, Tel. 691313523



Kinder Garderobe Mertens Kunst Nr 3101 Max, 10.-, Tel. 359263

☑ **Kinderkleiderhaken**, in Form eines Zuges, 4.-, Tel. 691390251

☑ **Kinderpark**, Gebraucht, guter Zustand, Größe: 1 m x 1m, 40.- fixe, Tel. 621159080

☑ **Lit d'appoint gonflable 2en1**, av. couette intégrée, lavable en machine, av. sa housse de transport incluse, le sac se transforme en lit en un clin d'œil. Idéal pour camper ou dormir chez les copains, 25.-, Tel. 621141534



Matelas 120 x 60 cm, anti acariens av. coussin anti reflux, tr.b.ét., 30.-, Tel. +32476549866

☑ **Plafonnier chambre enfant 230V**, sans ampoule, 8.- à disc., Tel. 621302223

■ **Plumier moyen Kipling**, extérieur tr.b.ét., intérieur traces d'usure normale, 25.-, Tel. 691529759

☑ **Porte-manteau Haba Fée Rosalie**, tr.b.ét., 25.-, Tel. 621408793

☑ **Potti für Kleinkinder**, 4.-, Tel. 691390251



Protège bébé escalier, "Munchkin", 76- 82 cm, blanc, 30.- fixe, Tel. 621611739

■ **Raquette de Tennis neuve**, pour enfant de 8 à 11 ans "Radical Junior Series" plus 2 balles, 15.-, Tel. 621223772

■ **Réducteur de toilette portable Coscelia**, livré avec sacs jetables, 10.-, Tel. 691370275

☑ **Réducteur WC pour enfant**, bleu, b.ét., 5.-, Tel. 621195505



Römer Kid Highline, 15-36 kg, gris clair/beige, jamais accidenté, lavé, alternativement Maxi Cosi Rodi XR gris/noir au même prix, 25.-, Tel. 429675

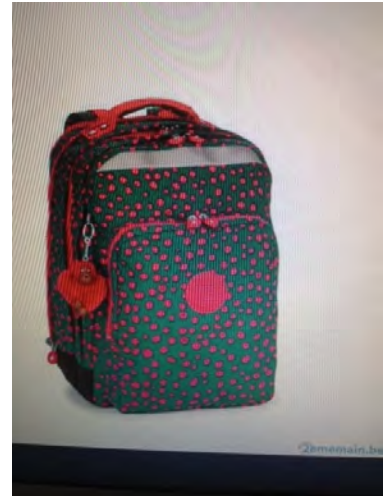

Sac à dos Kipling, trousse à l'intérieur, extérieur très propre, une tache intérieure et usure normale, 95.-, Tel. 691529759



Sac à dos Scout fille, 20.-, Tel. 691676722

☑ **Sac à dos Scout garçon**, 20.-, Tel. 691676722

☑ **Scout Schulranzen**, sehr guter Zustand, integriertes Licht im Deckel, Hesperange, 38.-, Tel. 368647



SIÈGE AUTO BÉBÉ MAXI-COSI ET ISOFIX, AVEC CHANCELIERE ET HABILLAGE PLUIE. DE LA NAISSANCE JUSQU'À ENVIRON 12 MOIS. , 195.- fixe, Tel. 621626964



Tapis 100x160, pour chambre enfants, très bon état sans tâches, 25.-, Tel. 621149294

☑ **Tr. belle boîte à goûter Cars**, nve et jamais utilisée, 5.-, Tel. 691700340

☑ **Trolley**, 20.-, Tel. 691676722

Kinder Spiele-Spielsachen
ENFANTS JEUX-JOUETS

☑ **Alphabet lernen - Holz**, andere Spiele, Puzzles und Kinderbücher, 4.- fixe, Tel. 621378222



Balancoire 2 places, autres jeux, puzzles et livres enfants, 2.- fixe, Tel. 621378222

☑ **Bateaux pirate Playmobil**, 25.- à disc., Tel. 621773907



Belle maison-château à jouer, bois massif, 52 x 58 x 42cm, peu utilisée, état quasi neuf, prix neuf: 110.-, p.v., 50.-, Tel. 621255502

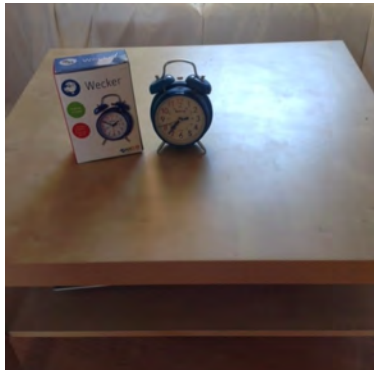

Blauer Wecker Jako-o, für Kinder, 9.-, Tel. 691390251

☑ **Boiclier et casque**, 5.-, Tel. 661498416



Boîte magique cirque de Fisher Price, tr. belle, b.ét., 5.-, Tel. 691700340

☑ **Caddy**, 58cm x 28cm x 40cm, 2.-, Tel. 691167182

☑ **Carrera voiture télécommandée Racing Machine**, 50.-, Tel. 26094745



Crochet, Handmade, largeur +/-45cm, 30.-, Tel. 691300498

☑ **Divers jeux jardin - Outdoor games**, diff. jeux: quilles 7.-, jeu aux anneaux 9.-, boîte à jeux pour anniversaire 9.-, autres jeux, puzzles et livres enfants, 25.- fixe, Tel. 621378222

☑ **Divers puzzles 5-7ans**, entre 2 ou 3.-/puzzle. Autres jeux, puzzles et livres enfants, 3.- fixe, Tel. 621378222

☑ **Domino Djeco**, autres jeux, puzzles et livres enfants, 3.- fixe, Tel. 621378222

■ **Draisienne Décathlon**, parfait état, idéal pour apprendre à rouler sur cycle 2 roues, 20.-, Tel. 691370275

☑ **Dreirad Littlelikes**, modifizierbar zum schieben oder selber fahren, mit Stange lenkbar, 15.-, Tel. 621753144

☑ **Figurine Ultimate Warrior**, Unmatched Fury, 100.-, Tel. 565611



Figurine Undertaker, 30 CM, 100.-, Tel. 565611

☑ **Fisher Price Clown**, Vintage, 1984 Fisher Price Dress Me Clown, Learn to Dress Buttons & Toes, 20.-, Tel. 359263



Fisher Price Lerntisch, table d'éveil Fisher Price, neuve, encore dans son emballage d'origine, 15.- fixe, Tel. 691583022

☑ **Golf enfant**, 2.-, Tel. 691167182



HABA poupée et meubles - état neuf, poupée 4.-, meubles 15.-. Autres jeux, puzzles et livres enfants, 19.- fixe, Tel. 621378222



Hopsball, für Mädchen, 3.-, Tel. 691390251

☑ **Jeu 1er âge Nature Découverte**, jeu en parfait état. Mon premier jeu d'association. Amusant pour découvrir les animaux, 10.-, Tel. 621141534

☑ **Jeu de marteau**, Autres jeux, puzzles et livres enfants à vendre, 4.- fixe, Tel. 621378222



Jeu Mosaik, Autres jeux, puzzles et livres enfants à vendre, 4.- fixe, Tel. 621378222

☑ **Jeux à bascule Smoby**, otarie, 2 sièges ergo. et conf., assise centrale, 2 poignées de maintien, prise d'eau centrale laissant la possibilité de raccorder un tuyau d'arrosage (non fourni), 23.-, Tel. 621141534



Jeux en bois 3 D - 1er âge, 10.-, Tel. 621141534

■ **Kicker**, für Kinder, 45.-, Tel. 748157



Kinderspielsachen, 4 Spiele für Kleinkinder mit Geräusch siehe Foto, 15.-, Tel. 691390251

☑ **Kleine Discokugel für Kinder**, 3.-, Tel. 691390251

☑ **Lego City - 60067**, Hélicoptère, La Poursuite en Hélicoptère, set complet avec notices de construction, 28.-, Tel. 621681651

☑ **Lego City 60019 Avion**, de voltige, set complet avec notices de construction, 20.-, Tel. 621681651

☑ **Lego Classic 4-99 ans**, 15.-, Tel. 621141534

☑ **Lego creator 31028**, L'hydravion, set complet avec notice de construction, 15.-, Tel. 621681651

☑ **LEGO en vrac**, lot de 4 caisses (4x 5 kilos) de LEGO et DUPLO en vrac, 100.- à disc., Tel. 621633822

☑ **Lego friends d'occasion**, jungle/plage: catamaran, tortue/ville: grande piscine, villa, vétérinaire, bar smoothie, boulangerie, pizzeria, camping car, manège, stand limonade, montgolfière, appartement, notices incl., état neuf, à partir de 5.-, Tel. 621309465



Lego Friends px dès EUR 5, Lego friends d'occasion, jungle/plage:catamaran, tortue/ville: grande piscine,villa, vétérinaire, bar smoothie,boulangerie, pizzeria, camping car,manège, stand limonade, montgolfière,appartement, Tel. 621309465

☑ **Lego Star Wars 75135**, Obi-Wan's Jedi Interceptor, set complet avec notice de construction, 40.-, Tel. 621681651

Lux X plaisir

EDITION N°37 • 17 SEPTEMBRE 2021



LUXBAZAR

PARENTAL
ADVISORY
EXPLICIT CONTENT

VIH?

inpart.com

OUI

NON



**POUR LE SAVOIR,
FAITES LE TEST !**

**Prise de sang
Test rapide
Autotest**

Sante.lu

croix-rouge
luxembourgeoise
HIV Berodung



LE GOUVERNEMENT
DU GRAND-DUCHÉ DE LUXEMBOURG
Ministère de la Santé
Direction de la santé

Tous les renseignements
sur **aids.lu** ou **dimps.lu**



Rencontres Amoureuses

Mann sucht Frau HOMME CHERCHE FEMME

☐ **Cherche femme pour une relation sérieuse**, ou pour plaisir, Tel. 661357659

☐ **H. 41 ans**, 1.75m, 75kg, désire rencontrer femme, pour amitiés, sorties, + si aff., Tel. +33777701910

☐ **Homme 55 ans cherche femme**, pour moment agréable, Tel. 621342714

☐ **Homme ch. femme très soumise**, tu aimes la domination te soumettre à tout mes désirs, Tel. +33751516046

☐ **Homme cherche femme**, Sichen dech fir mat mir (M. 37 J. 1.78m) nei Erfahrungen auszeprob?ieren an ze erliewen T?l. 691 53 49 65, Tel. 621743229

☐ **Homme cherche femme**, homme marié, 48 ans, cherche femme charmante (50-70 ans) pour relation intime, Tel. 621506032 ou faire SMS

☐ **Homme sympathique 58 ans**, allure plus jeune, 1.80m, 68 kg veut faire connaissance avec femme plus jeune aussi mince pour vacances, amitié et amour si bonne entente, Tel. 691472723

☐ **Homme, lux. soixantaine**, 1m76, 79kg phys. agréable jeune d'esprit cherche dame charmante, esprit libre et ouvert pour passer toutes sortes de moments agréables sans obligation et sans stress, Tel. 691200363

☐ **JH 42 ans**, dynamique, sportif, artistique, ouvert d'esprit rech. F. 25/40 ans pour faire connaissance et plus si affinités, Tel. +33686749065

☐ **Mann Anf. 60. sucht Frau die**, die Natur mag und eventual an Camping interressiert ist. Jedoch kein muss. Sympathie entscheidet. Alter bis 70 Jahre, Tel. 691495430

☐ **Recherche partenaire pour massage**, je suis passionné par le massage, je recherche une partenaire pour perfectionner les techniques. Je pratique depuis de nombreuses années. Je suis un homme de 50 ans, sans but financier, Tel. +33626551297

☐ **Relation durable avec femme sexy**, bel homme, 50, 1.80m, classe, niveau, sensuel, cherche femme, sensuelle, très féminine, sexy, 25-45 ans, pour relation sérieuse. Pas des SMS, Tel. +491726533729

☐ **Sportleche Mann**, sicht Fra fir Massagen an Voyeurismus, SMS salut

Mann sucht Mann HOMME CHERCHE HOMME

☐ **Homme cherche homme**, homme, 6 6ans, 1,70 pour 90 kg, mais pas gras, cherche homme hyper poilu pour sexe, âge et physique sans importance. Uniquement super poilus. Merci, Tel. 621288481

☐ **Homme sympa dispo 60 ans**, gourmand cherche rencontre avec homme viril, sensuel, je reçois, contact numéros cachés refusés et sérieux, Tel. +33676267830 uniq. numéros français

☐ **Jeune homme, tr. passif**, cherche homme actif, stil rugby-man, grand et costeau, en vue d'une relation amoureuse et sérieuse, sur Lux., France et Belgique, Tel. 691455521

KEEP CALM AND DON'T FORGET TO PROTECT YOURSELF
PROTÉGEZ VOUS, PENSEZ AU PRÉSERVATIF !
LUXBAZAR

☐ **Pour dominant**, homm 66 ans, 1,70 pour 90 Kg, mais pas gras, cherche homme extrêmement poilu, pour sexe, âge et physique éga. Seulement très, très poilu. Merci, Tel. 621288481

Mann sucht Paar HOMME CHERCHE COUPLE

☐ **J.h. ch. couple**, très charmant, sportif, très bien physiquement, ch. couple pour relation suivie à bientôt, Tel. +33751516046 ou SMS

+ D'ANNONCES SEXY
 SCANNE MOI

Frau sucht Mann FEMME CHERCHE HOMME

☐ **"CLIO" jolie coquine sexy**
Tel. 901 20 617 (2,00€/mn)

☐ **"FIONA" Libre et coquine t'attends**
Tel. 901 20 615 (2,00€/mn)
www.fillesexe.net

☐ **"TINA" Libertine et sexy**
Tel. 901 20 618 (2,00€/mn)
www.fillesexe.net

☐ **1 FOIS SUR ARLON TS WANESS KLAY, ACTIF, PASSIF, SUCER NAT, COMPLÈTE.**, Tel. +32486039048

☐ **Anabelle 59 Jahre**, macht euch schöne Momente mit Massagen, je suis de Villerupt, langues française, luxembourgeoise, Deutsch, H et F, Tel. 621585955

☐ **Anabelle, 59 Joer**, verzaubert lech, mat zärtlechen Massagen, fir Männer, Tel. 621149561

☐ **Claudie, femme black, 38 ans, 1m60, 60kg, 90C**, je me déplace uniquement pour vous messieurs courtois. Je parle français. Merci de m'appeler au moins 2h avant le r.d.v., Tel. 691697036

☐ **Corine 59 Joer verzaubert lech**, mat zärtlechen Massagen, fir Männer, Tel. 621149561

☐ **Femme sérieuse**, jeune d'esprit et dynamique aimant sortir, voyager, nature cherche un homme célibataire de 49 à 60 ans pour une relation durable, personne non sérieuse s'abstenir, cherche homme pour partager ..., Tel. +33677262411

☐ **Jolie Black 23 ans**, sexe bombe, mince, jolie poitrine, douce, sensuelle devant-derrrière, sans tabous, Tel. 691577765

☐ **Julie 60 ans**, te reçoit pour un moment Hard ou Soft, Tel. 691834216

☐ **Mann sucht Mann für Freundschaft**, und der Naturfreund ist. Alter bis 70 Jahre, Tel. 691495430

☐ **Massage ab 18.00 Uhr**, Tel. 621617423

☐ **RACHEL Belge**, De retour pour votre plaisirs, Tel. +32.479.393.366
ESSAYER, c'est ADOPTER

☐ **Recherche relation sans lendemain**, je m'appelle Lyly, je suis une charmante jeune de 26 ans, étudiante, femme fraîche et souriante, féminine et élégante, Tel. +33644658053

POUR PLUS D'ANNONCES SENSUELLES
 SCANNE MOI



OLGA

24 ans, belle russe, j'embrasse avec la langue, Uro, fell. nature, massages prostatiques complète

Scorte 24/24

+352 621 521 467
+32 46 60 42 130



SANDRINHA
À LUXEMBOURG
Belle femme, 38 ans, douce, sexy, grosse poitrine,

3^e AGE
bienvenu

Du lun. au dim. de 08h à 20h

Photo réelle
00352 621 380 009
00352 691 932 352



LOLAH

SENSATION A ATHUS !!!
Brune 29 ans

Gros seins, Beau fessier naturel et sexy

Sensuelle, audacieuse divine, sexe sensuel Dominant Sans tabous fétichisme

+352 661 820 118



ATHUS
Susana 30 ans
Claudia 21 ans
Tania 28 ans

Nous sommes 3 amies
Vous pouvez regarder et choisir gentilles, éduquées et de bonnes maîtresses

Susana 691 602 547
Claudia 691 562 796
Tania 691 561 632



AHITANA
1^{er} Fois à ATHUS

BEAUTÉ ASIATIQUE
collège, chaude, amusante et voulant s'amuser avec vous

00352 661 554 655



ATHUS SARA
20 ans

Belle et sexy blonde espagnole grosse poitrine, 100% naturelle morbide et amoureuse

+352 691 621 160



Pour la 1^{er} fois à ATHUS
Femme **ESPAGNOLE** de 37 ans douce, sexy complète de A à Z

Photo 100% réelle
352 621 727 392

Massage body body sensuel, NURU

PROSTATE, FELLATION PRÉLIMINAIRES, FETICHISME

621 623 276



Valentina
ATHUS

Je t'attends dans mon appartement perso!

+32 467 734 481



LUANA
NOUVELLE A ATHUS !!!
Latine 32 ans

Bombe Sexy Grosses fesses Beau fessier naturel et sexy

Yeux bleus affectueux et dominant j'aime le bon sexe et vous plaire

+352 661 820 117



à ATHUS **Sandra**
Femme portugaise brune, chaude, tour de taille 34. Baisers sur la bouche. "Viens m'essayer tu ne le regretteras pas!"

RECOIS AVEC 1/AMIES!!

Photo 100% réelle
0032 498 075 298



LUXEMBOURG-VILLE SERENA Black

PAS DE NUMÉROS MASQUÉS!

Photo réelle
00352 691 906 916

KIARA 1^{ère} fois à **ATHUS**
 Beauté sensuelle et chaude, 24 Ans



si vous cherchez de nouvelles expériences, c'est votre opportunité. Je suis très gentille et je vous reçois toujours avec le sourire

00352 661 958 998

SAMANTA
 39 ANS
 Grosse poitrine naturelle. Magnifique femme, sexy, élégante, viens passer moments excitants. Très chaude. Bisou avec langue. Toute classe de massage. **TRÈS COMPLÈTE** Amour sans limite.



+352 691 589 047

LUANA
 NOUVELLE A ATHUS !!!
 Latine 32 ans
 Bombe Sexy
 Grosses fesses
 Beau fessier naturel et sexy
 Yeux bleus affectueux et dominant j'aime le bon sexe et vous plaire



+352 661 820 117

ATHUS
 Naomi
 MAGNIFIQUE FEMME LATINE
 Je réalise tous vos fantasmes



+352 691 612 030

ATHUS
 Sofia
 TRÈS BELLE FEMME!!!
 Viens découvrir l'extase!



+32 496 146 085

TROIS AMIES, JEUNES ET JOLIES MAÎTRESSES.
 TU PEUX PASSER POUR VOIR ET CHOISIR. NOUS SOMMES LÀ POUR TE FAIRE DÉCOUVRIR L'EXTASE. NOUS FAISONS PLUIE DOREE. GODE, CEINTURE. LES SERVICES SONT GARANTIS.



00352 691 696 377
00352 691 573 449
00352 691 604 123
00352 691 565 167

Natalia
 ATHUS
 BELLE FILLE EXOTIQUE
 Fille de sexe La Reine du sans tabou!



+352 691 614 132

photo authentique



Massage californien
 Zen ou coquin en douce compagnie

621 672 970

Bella
 ATHUS
 BELLE FILLE EXOTIQUE
 Explosion de plaisir! 100% Hab!!!



+32 465 870 526

De Retour à LUX-VILLE
NATASHA
 Belle femme, de 27 ans, réalise tous désirs...
 J'adore embrasser!
 De 8h à minuit
+352 691 955 786



007 Table-Dance Club
 Karl-Marx-Str. 53a, 54290 Trier
 Nonstop Tanz an der Stange
 Mit neuen hübschen Damen
 Täglich ab 20 Uhr geöffnet
+49177- 5949352



EVA
 ESCORT GIRL
 Femme très ravissante et belle, pour passer des moments inoubliables!
 Attention: JE SUIS TRÈS CHAUDE!
 Uniquement pour déplacement
621 592 031



ATHUS
 Angela
 TRÈS DOUCE ET COMPLÈTE
 Je te traiterais selon tes désirs



+32 496 146 064

Trier - Wittlich
Stella
 Massage für Körper und Seele
+49152-37778334



Reife behaarte Orientalin privat
 Auch Haus-+Hotelbes. (dom., NS, KV, RS)
Trier +49151-45764263
 Ihr Erotikführer im Südwesten
 schoene-stunden.com



NEW NEW NEW MASSAGE SPECIAL NURU
 AVEC FELLATION KAMASUTRA À PROFITER



621 591 323

*Lux*plaisir



**Pour plus
d'annonces
Sexy...**



Lego technic 42026, le Bolide, set complet avec notice de construction, 40.-, Tel. 621681651

Leselern Spiel, Autres jeux, puzzles et livres enfants à vendre, 3.- fixe, Tel. 621378222

Lit pour poupée, 48 cm x 31 cm x 29 cm, 3.-, Tel. 691167182

Livre Puzzle Oui Oui, proposant 5 puzzles de 12 pièces et une petite histoire pour les accompagner, 10.-, Tel. 621141534

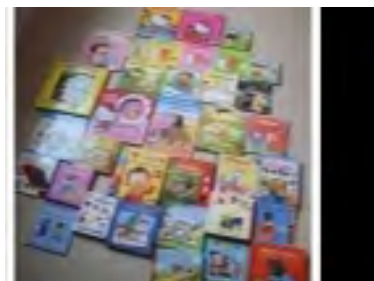

Livres éducatifs 5 mois - 5 ans, l'unité, 5.-, Tel. 621141534

Lot de petits camions et pelleuse, 30.- à disc., Tel. 621495102

Lots de Playmobil, 60.- à disc., Tel. 621773907

Maison de poupée en bois, Autres jeux, puzzles et livres enfants à vendre, 12.- fixe, Tel. 621378222

Maison poupée, Kaylee, neuve, 160.-, Tel. +33686749065

Méga Blocks Maxi baril ferme, tr.b.ét. Dans un bac Mega Bloks, avec un couvercle sur lequel vous pouvez construire vos modèles! Idéal pour les enfants âgés d'un an et plus, 20.-, Tel. 621141534

Mon 1er jeu de parcours, un premier jeu de société pour s'amuser à plusieurs, adapté aux petits pour apprendre à jouer avec des règles. Permet de se familiariser avec les couleurs. Pour jouer jusqu'à 4 joueurs, 10.-, Tel. 621141534



Mon 1er puzzle des animaux, on découvre avec les tout petits les aventures rigolotes de Glouton le cochon, Biscotin le chien, Picotin le lapin et Pacha le chat. Bébé doit jouer avec chacune des deux histoires, reliant les pièces du puzzle au bon endroit de l'histoire! - Un très joli coffret contenant les 4 pièces du puzzles et les deux livres tout carton, pour un vrai moment de partage, 15.-, Tel. 621141534



Ordinateur éducatif Barbie, PC électronique Mattel, La malette magique de Barbie. Composé de 20 jeux et activités. Pochette transportable séparée, 15.-, Tel. 661756451



Patins à glace et rollers Cox Swain, pour enfant, réglable sur 4 tailles (XS 29-32) sans outils, tr.b.ét., 25.-, Tel. 691478861

Peluche de Pluto, peluche officielle des studios Walt Disney, 21 cm de hauteur, 8 cm de largeur. Produit neuf, 7.- fixe, Tel. +3263216322

Peluche Panda 135 cm, neuf, marque Nicotoy, 30.- à disc., Tel. +3263227995



Perruque égyptienne, pour Halloween, 5.-, Tel. 661498416



Petite ferme avec place feu et puits, en bois avec beaucoup d'animaux (moutons), 10.- fixe, Tel. 621267721



Playmobil 1.2.3 - Coffret grand zoo, état comme neuf, 25.- fixe, Tel. 621690283

Playmobil 4796 cabane pirates, État impeccable manque uniquement la boîte d'emballage, 40.- à disc., Tel. 621422080

Playmobil 6680 tour des soldats, État impeccable manque le mat pour le drapeau ainsi que la boîte d'emballage, 35.- à disc., Tel. 621422080

Playmobil bateau pirates 5810, État impeccable manque une petite pièce voir photo ainsi que la boîte d'emballage, 35.- à disc., Tel. 621422080



Playmobil bateau pirates 6678, État impeccable manque uniquement la boîte d'emballage, 60.- à disc., Tel. 621422080

Playmobil bateau soldats, État impeccable manque uniquement la boîte d'emballage, 35.- à disc., Tel. 621422080

Playmobil cachette pirates 6146, État impeccable manque uniquement la boîte d'emballage, 35.- à disc., Tel. 621422080

Playmobil Pirates île aux trésors, État impeccable manque uniquement la boîte d'emballage, 30.- à disc., Tel. 621422080

Poupée à coiffer, 5.- fixe, Tel. 621378222

Poussette pour poupée, vintage, parfait état, 8.-, Tel. 661290219

Poussette pour poupée, vintage, parfait état, Tel. 661290219

Puzzle Cendrillon 45 pièces, tr.b.ét., 10.-, Tel. 621141534



Puzzle Oui Oui, parf. ét., 45 pcs, 10.-, Tel. 621141534

Puzzle Tom et Jerry - 35 pièce, 5.-, Tel. 621141534

Puzzles, 10.-/unité. Puzzles : Oui Oui (45 pièces), Little Pony (30 pièces), Arielle La Petite Syrène (15 pièces), Macro Puzzle Chevaux Château (24 pièces), 10.-, Tel. 621141534

Quizzy Hello Kitty, 10.-, Tel. 621141534



Siège poupée pour vélo, autres jeux, puzzles et livres enfants, 2.- fixe, Tel. 621378222

Spiele: Xoomy und BB Spiel, Mahlspiel, Spiel mit Bällen für Kleinkinder, 8.-, Tel. 691390251



Station complète, 50.- à disc., Tel. 621773907

Station Ghostbusters compl., 50.- à disc., Tel. 621773907

Table Kicker Foot, PN: 350.-, PV: 180.- à disc., Tel. 661331102



Table maquillage avec tabouret, 75cm x 46cm x 25cm, avec son/lumière, 3.-, Tel. 691167182

Tente de jeu Ikea, permet de créer son propre petit coin, pour jouer ou pour se reposer, à partir de 18 mois, 10.-, Tel. 621141534



Tondeuse enfant - Kinder Rasenmäher, sans moteur. Autres jeux, puzzles et livres enfants, 5.- fixe, Tel. 621378222



Traineau, 3.-, Tel. 661498416



Tricycle enfant, orange bleu, de 18 mois à 4 ans, avec ceinture et frein à main, 20.- à disc., Tel. 621195505

☑ **Tricycle Smoby**, évolutif, 25.-, Tel. 621495102

☑ **Trottinette 3 roues enfant**, 50.-, Tel. 565611

■ **Trottinette enfant Miko (Suisse)**, 2 roues avant et une arrière avec frein, pour enfant jusqu'à 8 ans environ, bon état, Marque Miko (la meilleure sur le marché), 40.- fixe, Tel. 691376231

☑ **Trottinette fille rose**, autres jeux, puzzles et livres enfants, 10.- fixe, Tel. 621423008

■ **Trottinette genre Micro Silver**, 2 roues alu brossé finition Sand, frein roue arrière, système de pliage. Idéale pour les débutants et pour utilisateurs d'un poids maxi de 100kg. (objet peu utilisé, la photo est indicatif), prix neuf: 100.-, p.v., 50.-, Tel. 661890015

☑ **Trottinette Micro Sprite (Suisse)**, prix neuf 110.-, Kickboard pliable, à partir de 5 ans et ados, couleur bleu clair oasis, max. 100kg, 2 roues PU 120/100mm, guidon réglable 63-95cm, poids 2,7kg, bon état et propre, 40.- à disc., Tel. 621316699

☑ **Tunnel de jeu Ikea**, pas de montage, facile à utiliser, plier en accordéon pour faciliter le rangement, à partir de 18 mois, 10.-, Tel. 621141534

■ **Urgent! Grand sac de peluches**, + petites voitures, 20.-, Tel. +33382254909

■ **Urgent! Trottinette**, 20.-, Tel. +33382254909

☑ **Valise**, avec son/ illumination, 3.-, Tel. 691167182

☑ **Xylophone petits enfants avec notes**, 4.- fixe, Tel. 621378222

☑ **Zeitlernspiel**, Wecker um mit den Kleinen die Uhr zu erlernen, 4.-, Tel. 691390251

Recherche/Suche

■ **Ch. tout objet Carrera 124 ou 132**, evolution ou digital, Tel. 621143185

Teenager Kleider ADOS VÊTEMENTS

☑ **Baskets Converse**, Fleurs, Taille. 37, vert Converse, Taille. 35, 5.-, Tel. 661498416

☑ **Chemise et jeans**, Tout t. 164, 20.-, Tel. 661498416

☑ **Chemises, pulls et t-shirts**, tout t. 152, 20.-, Tel. 661498416

■ **Geox Respira noir p.38**, presque pas portées, demander photo par email, 50.-, Tel. 691529759

☑ **Jeune fille - tops**, t. small, 10.-, Tel. 661498416

☑ **Lot vêtements fille 158/164**, jeans, T-shirt manches longues, ensemble T-shirt et corsaire, pull, T-shirt manches courtes, top, 7x T-shirt été, 19.-, Tel. 691529759

☑ **Manteau de laine**, gris, fille, t. small / 32, 10.-, Tel. 661498416

☑ **Manteau marron fille**, t. small / 30, 10.-, Tel. 661498416

☑ **Manteau vert en laine**, fille, t. small / 32, 10.-, Tel. 661498416



Pantalons de costume ado, t. 152, noir, 5.-, Tel. 661498416

☑ **Pantalons et jeans**, Tout t. 32-34, 20.-, Tel. 661498416

☑ **Pulls jeune fille**, t. small, 5.-, Tel. 661498416

☑ **Robe jeune fille**, noir, t. small, 10.-, Tel. 661498416



Robe jeune fille, t. small, 10.-, Tel. 661498416

☑ **Robe jeune fille**, fleuri, t. small, 10.-, Tel. 661498416

☑ **Robe jeune fille**, violette avec noeud, t. small, 10.-, Tel. 661498416

☑ **Robes jeune fille été**, t. small, 10.-, Tel. 661498416

☑ **Short - Fille**, tout, t. 28-32, 10.-, Tel. 661498416

☑ **Veste de costume Calvin Klein**, bleu marin, t. 146-152, 5.-, Tel. 661498416

■ **Veste hiver fille**, t. 170, mauve avec laine intérieure et capuche, 15.-, Tel. 621468018

Teenager Zubehör ADOS ACCESSOIRES

☑ **Chaussures de foot en salle adidas Copa**, p.37 1/3, peu portées, tr.b.ét., 15.-, Tel. 621681651

Teenager Spiele-Spielsachen ADOS JEUX-JOUETS

☑ **Trampoline Domyos MT100**, diam. trampoline 1016mm, tapis centrale 750mm, haut. 230mm, poids max. pers. 80kg, poids trampoline 7kg, état neuf, livraison poss., prix magasin: 160.-/180.-, p.v., 90.- à disc., Tel. 691700340

Möbel MEUBLES

☑ **2 lits simples enfants jusque 9-10 ans**, blancs, 160x70, avec sommiers et matelas si besoin, tr.b.ét., disponibles de suite, 50.-, Tel. 691376231



Barrière de lit enfant, très belle, ayant peu servi, en très bon état, 50.-, Tel. 621554572



Berceau à bascule, en chêne massif, 90 cm, pour bébé ou décoration de plantes vertes, 170.-, Tel. +33680621039

☑ **Bureau Paidi pour élève / étud.**, 140x 70 cm, caisson avec tiroirs amov., rouleaux inclus, réglable hauteur / inclinaison, sans chaise, 150.-, Tel. 691220902

☑ **Chaise enfant Prémaman**, prix neuf 130.-, exc. état, beige et blanche, 70.-, Tel. 621640801



Chaise haute bébé, munie d'un harnais et d'un coussin de chaise moelleux et lavable, 20.-, Tel. 621141534



Chaise haute Ikea, 2.- fixe, Tel. 691583022

☑ **Chaise haute pour bébé**, en bois hauteur réglable, 40.-, Tel. 621495102

☑ **Chaises enfants**, toutes les chaises au prix de 20.-, 1 chaise Macqueen, chaise haute bébé, 2 chaises et table enfant, chaise Ikea, 20.- fixe, Tel. 691832906

■ **Chambre à coucher enfant Paidi**, avec lit, armoire, étagère et table à langer sur une armoire à tiroirs, 4 ans, prix neuf 1.950.-, p.v., 650.-, Tel. 691639294



Chambre à coucher pour adolescent, garçon, 1 armoire 200 x 215, lit 2x1m, chevet, tr.b.ét., 350.-, Tel. 621197428

☑ **Chambre bébé**, reconverti en chambre enfant comprenant lit complet, matelas, presque neuf, armoire et commode à linge, 60.- à disc., Tel. 691884014

☑ **Chambre bébé Paidi 0-4 ans**, lit convertible bébé/enfant, matelas, armoire 2 portes, commode, rallonge pour table à langer, chariot, porte-manteau + accessoires, 750.-, Tel. 691375347

■ **Chambre bébé Sauthon**, bleu ciel, lit ev., armoire 2p., commode 3 t., boîte rangements, ét. impecc., 200.-, Tel. 621775589

☑ **Chambre enfant Ikea**, complète: armoire, commode, lit et banc à jouets, avec la chaise cocoon enfant, Mersch Prix total:, 120.- fixe, Tel. 691832906



Chambre enfant Paidi, en parfait état. Armoire, meuble à tiroirs avec plan à langer, avec 2 lits évolutifs bébé/enfant 140 cm + matelas, coussins et draps divers, 299.- à disc., Tel. 691923365

Chambre enfants Dearkids, lit compact, matelas, sommier, chevet (3 tiroirs), étagère murale, 2 tiroirs rangements, 650.- à disc., Tel. 621149294



Chambre enfants en excellent état, lit gigogne avec ressort (matelas non inclus), chevet avec tiroir et commode, lit 90 x 200 cm, chevet 60 x 43 x 53 cm, commode 62 x 116 x 98 cm, 400.- fixe, Tel. 661208700

Kinder Hochstuhl Herlag mit 3 Kissen, mit Tisch und 3 Kissen zum Wechseln, 100.- fixe, Tel. 691567585

Kinder-Schreibtisch Bio-Erle, Emilia von livipur, höhenverstellbar, mit Bio-Öl behandelt, 130 x 86 x 50 - 75 cm, massives Erlenholz Bio, je parle français!, 200.-, Tel. +491708353206

Kinderpark, mit Matratze, Gr.: 97 x 97 cm, in der Höhe verstellbar, 25.- fixe, Tel. 621159080

Kinderschreibtisch in Buche, höhenverstellbar, in Buche massiv, 120.- fixe, Tel. 691892801

Kinderzimmer, Massive Birke, super Zustand, 1.200.-, Tel. 691580491

Lit bébé en bois, 200.-, Tel. 621329362



Lit bébé Sauthon Louisiane, 76 cm x 152 cm, bois massif cerisier, non traité, avec roulettes et matelas Stoll, haute qualité, bét., 300.-, Tel. 621195505

Lit bébé/enfant 0-4 ans Paidi, lit évolutif, 2 barres amovibles, bois massif, matelas et linges de lit, 150.-, Tel. 691375347



Lit d'enfant - sapin massif, forme d'un ours, 2m x 1m avec rouille de lattes, le lit est en sapin massif et naturel, PN.: 700.-, PV.:, 180.- fixe, Tel. 621345858 ou +4915140388830

Lit enfant 140 x 70cm, motif licorne, avec matelas, acheté 02/2020, 50.- à disc., Tel. +33642185413

Lit enfant démontable en bois, 1,66 x 0,80 x 0,93 avec matelas et duvet, 30.-, Tel. 621503025

Lit évolutif balançoire, 164x77, avec matelas et linge 110x70, armoire amovible, il devient un lit adolescent, possible de livrer et monter, 300.-, Tel. 621462731

Lit ludique Fleximo, échelle, toboggan, sommier à lattes confort, matelas twin, ensemble de rideaux, toit de tente, sécurité anti-chutes, 375.-, Tel. 691296888

Lit pliable bébé confort, 1,15 x 0,58 x 0,87 m avec matelas et duvet, 40.-, Tel. 621503025



Lit pompier rouge girophare bleu, (prix neuf 485) avec matelas, ressort, 2 feux blancs à l'avant, très peu utilisé, 150.- à disc., Tel. 621142483

Lit pour enfant + tobogan paidi, avec matelas et sommier, état neuf, toile rouge bleu, bois chene, 700.- à disc., Tel. 621283597



Lit surélevé Paidi, 210 x 100 x 180 cm, aspect érable, avec échelle et matelas, 250.- à disc., Tel. 661830915

Matelas bébé à donner, 60x120, tr.b.ét., propre, sans tâches, utilisé 3 ans, pas pour nouveau né car pr eux il faut du neuf, pour des raisons de sécurité. Convient pour appoint chez les grands parents par ex. Lux.-ville, Strassen / sud, Tel. 661260084

Meubles bébé Paidi, table à langer complète, lit bébé complet, 100.- fixe, Tel. 621345437



Parc bébé Schardt, 100 x 100 cm, avec matelas, prix neuf: 200.-, p.v., 50.-, Tel. 621565542

Parc enfant, b.ét., 60.-, Tel. 691407080

Porte-manteau Haba, bon état, 9.-, Tel. 621302223

Table à langer à donner, Esch/Alzette, Tel. 621620022



Fournitures Scolaires

Beaucoup de livres d'histoire, de littérature et d'art, petit prix, b.ét., Tel. 691394370

Bureau Moll + extension, + fauteuil, tr. bon état, livraison possible, 180.-, Tel. 691635059

Calculatrice Casio, exc.ét., très peu servie, propre, 10.-, Tel. +32485404841

Calculatrice HP 30S, neuve, Hewlett Packard Scientifique, affichage sur 2 lignes, fractions et simplifications, constantes physique, 20.-, Tel. 661756451

Calculatrice T1-84 Plus Texas Instrument, noir, tr.b.ét., av. housse, manuel d'instruction, câbles, chargeur, 50.-, Tel. 691340834

Livre "Lies de bal", neuf, 10.- fixe, Tel. 661341567

Livre sur la psychologie, livre neuf. Introduction à la psychologie sociale «Vivre, penser et agir avec les autres», 25.- à disc., Tel. 661341567

Livres scolaires, 8e-13e et World XP, 13.-, Tel. 621391018

Nombreux livres niveau faculté, anglais, sur littérature, civilisation américaine ou anglaise, et œuvres littéraires, divers prix, Tel. +33680621039

Poubelle Diddl, b.ét., métal, 1.-, Tel. 621661360

Sac à dos Burton, 20.-, Tel. 26094745

Sac à dos Satch 30l, s'adapte à ttes tailles, tr.b.ét., 35.-, Tel. 661830915

Sac scolaire Satch + trousse, assortie, soie avec dessin gris/bleu, tr.b.ét., 65.-, Tel. 621468018



Vêtements

Herren HOMMES

4 imperméables, T.52, jamais porté, 35.-/les 4 ou 12.-/pce, Tel. 691394370

4 pantalons en jeans neuf, t.36, long. 30 pour personne de +/- 165-175cm, prix neuf: 40.-/pce, p.v., 25.-, Tel. 691147304

Belle paire de chaussure, Original Cordwainer, taille 42, porter 3 fois, 150.- fixe, Tel. 621342714

Blouson gris homme, de Zara, neuf, t. XL, 15.-, Tel. 621258580 ou 691389922

Blouson jeans noir Latino neuf Kenzo, Tomcat, t. XL, avec doublure amovible, 25.-, Tel. 691394370

Bottes western Senda, taille 45 homme, 70.- à disc., Tel. 621743950

Chaussures chic Richelieu, cuir, marron, modèle Schumann de Finsbury, pointure 9, équivalent à 43, 30.-, Tel. +32468322153

Chaussures chic Richelieu, cuir, marron, modèle Goldwing de Finsbury, pointure 8 1/2, équivalent à 42, 30.-, Tel. +32468322153

Chaussures cuir noir, chic, Richelieu, mod. Capri de Finsbury, pointure 9,5 équivalent à 43,5, 30.-, Tel. +32468322153

Chaussures de séc. P.46, pour travaux forestiers Kox, tbt., peu util., 35.-, Tel. +33771149629

Chaussures Dolomite, p. 39, 25.-, Tel. 329919 ou 661329919

Chaussures neuves Le Coq Sportif, p. 44, jamais mises, 15.- à disc., Tel. 621500432

Chaussures Richelieu cuir gold, chic, modèle Belair de Finsbury, pointure 9, équivalent à 43, 30.-, Tel. +32468322153

Chemise homme, taille 40, M, encore emballé, nouveau, 10.- fixe, Tel. 621378873

Chemises hommes, lot de 12 chemises, très bon état, tailles 45 et 46, confort fit, tour de ventre 140 - 144 cm, Olymp, Eterna, Seidensticker, 8.-, Tel. 359263

Chemises hommes Eterna, t.43, confort fit, manches longues, tour de poitrine 134 cm, tour de taille 134 cm, neuves avec étiquettes, pièce, 20.-, Tel. 621763576

Chemises nves, encore sous blister, diff. coloris (blanc, bleu) Seidensticker, Olymp, T41-42, 200.- les 10 ou pce/, 25.-, Tel. 621394474

Costume T38, couleur au choix: brun/bleu foncé/noir. Marque: ZARA, en très bon état, achat en lot ou par pièce, 50.- à disc., Tel. 691994531

Diff. anoraks, blousons, manteaux de pluie etc., t. 50, 10.-/pce, Tel. 691394370

Divers costumes de marque, b.ét., coloris neutres, passés au pressing, t. 50, 52, 98, 102, pce/, 30.-, Tel. 621394474

Footjoy Hyperflex 2 BOA - 45, tr. belles chaussures de Golf gris / argent, tr.b.ét., p.45, prix neuf: 220.-, p.v., 50.-, Tel. 691700340

Jeans Levis modèle 751, de 10 à 20.-, homme, noir ou bleu, tr. b. ét. ou usure normale, 20.-, Tel. 691529759

☑ **Lot 12 cravates signées en soie**, Dior, Hermès, Valentino, Mooshammer Carnaval de Venise, Aigner, cravates sortent du 5 à sec. Certaines sont des unicats. Vendus en lot seulement, 999.- à disc., Tel. 621757299

☑ **Magnifiques et confortables bottines hautes homme**, Carrera Tennessee NBK, p.46, neuves, 40.-, Tel. 691700340

■ **Manteau hiver**, prix neuf 400.-, orig. Loden Steinbock, bleu foncé, t. 52/54, jamais porté, 80.- à disc., Tel. 691394370

☑ **Manteau Mac Douglas**, modèle 3/4, 100% agneau, très chaud, t. 54 (grand XL), très peu porté, tr.b.ét., 260.-, Tel. 691717133

☑ **Mocassins daim marron Verona de Finsbury**, p. 9 équivalent à 43, 30.-, Tel. +32468322153

☑ **Mocassins noirs TOD's**, pointure 9, équivalente à du 43 1/2, taille française, 30.-, Tel. +32468322153

■ **Pantalon LeeCooper homme**, neuf, Mensoriginals, LC10ZP fabric 5120 black(noir) waist36 et leg34, neuf étiquette, photos dispo., 40.-, Tel. +3263216322

■ **Pantalons et chemises Hugo Boss**, Zilton, t. 36/36, S. Oliver, T Hilfinger, Mise en Green, beaucoup de chemises XXL, mais taille petite, 25.-, Tel. 621391018

☑ **Parka Boss cuir noir**, poches plaquées, doublure matelassée hiver, t.50 (1.78m), exc.ét., Lux.-ville, 125.-, Tel. 621454218

■ **Plus. vêtements de sécurité forestiers**, t.e M, S et chaussures de sécurité, p.42, tout neuf, prix -50%, Tel. 691654877

■ **Salomon X Ultra Noir**, pointure 41 1/3, goretex, état neuf, portées 1x, 95.-, Tel. 691100087

■ **Salopettes / vestes / pantalon**, bleu de travail avec logo jaune, 15.-, Tel. 621391018

☑ **Tod's mythique**, taille 8, exc. condition, 50.-, Tel. 621275229

☑ **Très beau manteau**, état impeccable très peu porté, taille 48, 250.- fixe, Tel. 621342714

☑ **Vend beau blouson Armani**, Blouson Armani junior taille 12ans, 60.- fixe, Tel. 621342714

☑ **Vend beau blouson Gucci**, Couleur bleu, état impeccable, valeur 1500.-, PV.: , 800.- fixe, Tel. 621342714

☑ **Vend très belle veste porter 3 fois**, état impeccable -taille 50, 400.- fixe, Tel. 621342714

☑ **Vendre 3 polos enfants**, état neuf, taille 12ans, 50.- fixe, Tel. 621342714

☑ **Veste Barbour**, modèle classique Beaufort brun M ou bleu M comme nve, 120.-, Tel. 691892801

☑ **Veste beige**, Crossfield, avec capuchon dans le col, 50.- à disc., Tel. 621268846

☑ **Veste bleu marine t.52**, (Eural-Tergal Polyester et 45% laine peignée), tr.b.ét., 20.-, Tel. +33680727799

■ **Veste bleue**, type mariage, taille 42, 13.-, Tel. 621391018

☑ **Veste bleue T50**, droite, bleu pétrole, 70% viscose et 30% lin, tbé, 20.-, Tel. +33680727799

☑ **Veste croisée T52**, bleu pétrole (Armand Thierry-Per L'Uomo) pure laine vierge, tr.b.ét., 40.-, Tel. +33680727799

☑ **Veste cuir noir Drykorn**, avec capuchon dans le col, taille 48, comme neuve, 70.- à disc., Tel. 621268846

■ **Veste cuir Redskins orig. T.L.**, modèle aviation, Daytona, noire, parf. ét., p.n.:400.-, p.v.:, 200.- à disc., Tel. +32473477311

☑ **Veste en jeans Tommy Hilfinger XL**, délavé Lewis Hamilton, neuf, erreur de taille, visibilité Auchan Longwy, Cactus Bascharage, 100.- fixe, Tel. +33608827121

☑ **Veste hiver Parajumpers**, état impeccable, taille M, très peu porté, tient bien chaud, 390.- à disc., Tel. 621422080

■ **Veste jeans 3/4**, doublure et col fourrure amovible, t. 52, 15.-, Tel. 691394370

☑ **Veste Melka**, beige, taille 50, 50.- à disc., Tel. 621268846

☑ **Veste Moncler**, ét.neuf, t. S/M, prix neuf: 1.200.-, p.v., 555.- à disc., Tel. 691421510

■ **Veste noire, Cut T.50/52**, tissu laine, pour cérémonies et mariages, état neuf, 70.- à disc., Tel. 691394370

☑ **Veste Polo Ralph Lauren**, taille XL, bleue marine, 30.- à disc., Tel. 621263589

☑ **Veste Scotch & Soda**, prix neuf 200.-, veste Marco Polo, t. S/M, ét. neuf, 66.-, Tel. 691421510

☑ **Weston mythique**, taille 7E, exc. condition, 70.-, Tel. 621275229

Damen FEMMES

■ **2 Dirndl**, Gr. 38-40, dunkelrot, mit grüner Schürze + Bluse, beige, mit Bluse + Anhänger, 160.-, Tel. 691694631

☑ **2 paires d'espadrilles T38 - neuves**, commandées sur internet, mais trop étroites pour moi. Made in France. Marque : Art of Soul30€ pour les 2 paires (au lieu de 40€). Etat STRICTEMENT NEUF ! , 30.- fixe, Tel. 621330168

■ **2 pantalons**, blanc, t. 38 + noir à rayures t. 42, l'unité, 10.-, Tel. 621391018

☑ **Baskets Converse P.37**, couleur bleu-jeans brillant, jms util., 35.-, Tel. 621697087

☑ **Baskets Reebok P.37**, jaunes, util. 1 x, 20.-, Tel. 621697087

☑ **Blouse noire H&M**, col en V échancré, manches ¾, 100% polyester, t.M, 3.-, Tel. 691935187

■ **Blouson cuir**, rouge, avec fermeture éclair partout, style Michael Jackson, vu dans le clip vidéo Thriller, 2 jupes cuir noir, 1 longue, 1 courte, t. 38, ensemble daim bleu et noir, t. 38, blouson cuir noir Perfecto, acheté très cher, prix à disc., Tel. 621258580 ou 691389922

☑ **BMW pantalon StreetGuard2 femme**, t. 44L (long), réflecteurs partiellement grattés, prix neuf: 565.-, p.v.:, 50.-, Tel. 691957928

☑ **Bonnet Capka**, bonnet tricoté avec cache oreille type Capka, chaud avec fausse fourrure. Etat neuf, 7.-, Tel. 691935187

☑ **Bonnet polaire**, couleur vieux rose et décoré d'une broche, 4.-, Tel. 691935187

☑ **Bonnet/béret noir**, avec motif à fleur discret, très doux, 70% laine / 30% acrylique, tbé, 5.-, Tel. 691935187

☑ **Bottes Dr Martens**, noires, p.39, 90.-, Tel. 661333041

☑ **Bottes Only**, noires, p.38, 20.-, Tel. 661333041

☑ **Chaussures femmes T 38,5 H**, pour pieds larges. Différentes chaussures comme neuves ou a minima en très bon état. Me contacter pour plus de photos ou offres de prix svp. Merci !, 100.000.000.- à disc., Tel. 621330168

☑ **Chaussures GB T.36**, rouge, jms util., 25.-, Tel. 621697087

☑ **Chaussures GUESS Gold P.37**, cuir métal, jms util., 80.-, Tel. 621697087

☑ **Chemisier femme Esprit**, blouse/chemise noire élégante et très confortable (75% coton/21% nylon/4% Elasthane), manches longues, t.42, tr.b.ét., 16.-, Tel. 691935187

■ **Chemisier t.44**, neuf, jamais mis, 10.-, Tel. +33382254909

☑ **Col de Fourrure + parements**, mouton doré, vintage, dim.: 1mx16cm au plus large, non doublé, parements 16cm de large, en l'état, 69.-, Tel. +32474871539

■ **Damen Marken Jeans**, Gr. 36, 38, 40, je, 15.-, Tel. 691694631

■ **Damenschuhe K&S Boots**, Gr. 39-40, 15.-, Tel. 691694631

☑ **Débardeur femme**, débardeur/maillot de corps, sans couture sur les côtés, taille M. noir ou blanc (2 de chaque disponibles), 1.-, Tel. 691935187

■ **Dirndl**, Gr. 42-44, N.P. 80.-, V.P., 40.- à disc., Tel. 621646551

☑ **Divers vêt. dame t. 34/36**, état impeccable, le tout en tr.b.ét., même neuf, jeans, vestes, shirts etc., 10.- à disc., Tel. 661462410

☑ **Diverses vestes**, t. 38, l'unité: 15.-, Tel. 621391018

☑ **Echarpe de soirée noire/violet**, très chic et douce, idéal pour tenue de soirée/fête. Dim: 20cmX130cm. Très bon état, 6.-, Tel. 691935187

☑ **Ensemble vert**, taille 38, tr.b. état, 15.-, Tel. 621391018

☑ **Grand sac en cuir MANDARINA DUCK**, comme neuf, Très belle couleur, très solaire. Peut se porter à l'épaule ou à la main. , 125.- à disc., Tel. 621330168

☑ **Haut T-shirt Armand Thierry**, top, taupe, manches longues, 96% viscose / 4% Elasthane, t.2, 3.-, Tel. 691935187

☑ **Haut T-shirt Armand Thierry**, top, blanc, manches longues, 96% viscose / 4% Elasthane, t.2, 3.-, Tel. 691935187

☑ **Jeans femme Esprit T42**, bleu, avec fermeture éclair. Coupe skin. Taille: waist (US : 31, EU : 42), Lenght (30), tbé, 12.-, Tel. 691935187



☑ **Jeans femme S.Oliver T40**, bleu clair, avec fermeture éclair. Coupe Boot-cut. Taille waist (EU: 40), Lenght (32)m tbé, 15.-, Tel. 691935187

☑ **Jupe longue + haut velours**, ensemble noir en velours pailleté et perlé, (années 60), t. 42/44, à porter ou pour récupérer les perles & paillettes, 15.-, Tel. +33680621039

■ **Langes Abendkleid**, Gr. 42-44, Fuchsia, N.P. 120.-, V.P., 40.- à disc., Tel. 621646551

☑ **Leggings Calzedonia**, noir, taille M, tbé, 5.-, Tel. 691935187

■ **Lot 3 manteaux de luxe T 38/40**, 3 magnifiques manteaux plus chapeaux assortis Vison Noir, Astrakan Noir et Peau retournée couleur chamois, 600.-, Tel. +33387582538

☑ **Lunettes de soleil Prada**, neuves acquises en mars à Luxembourg. Prix neuf: 234.-, Howald , 120.- fixe, Tel. 621203499

☑ **Maillot de corps femme Chic**, débardeur / maillot de corps, noir, 100% coton, taille 40, 2.-, Tel. 691935187

■ **Manteau**, cuir noir, col de fourrure, t. 40, prix à disc., Tel. 621258580 ou 691389922

☑ **Manteau astrakan**, taille 38/40, ét. neuf! Acheté chez Fourrures Sybille à Esch/Alzette, 230.-, Tel. 555824

☑ **Manteau cuir**, Kookai, beige, taille 36, tr.b.ét., 30.-, Tel. +32476549866

☑ **Manteau de fourrure**, beau vison, tr.b.ét., très peu porté, 200.-, Tel. 691667712

☑ **Manteau en vison**, t. 42/44 jam. porté, 600.-, Tel. 621137671

☑ **Manteau et pantalon**, Homme ou Femme Quechua, t. small, Quechua- pantalon 170 cm, 10.-, Tel. 661498416

☑ **Manteau fausse fourrure tigré**, t.42, porté 1x, impeccable, 50.-, Tel. 621227881

☑ **Manteau femme**, véritable col fourrure de Renard, taille 40-42, b.ét., 60.-, Tel. +32476549866

☑ **Manteau fourrure long**, brun/beige, marmotte, t.38, manteau ancien, dim. à plat devant en dessous bras +/- 52cm, haut. totale 105/106cm, 199.-, Tel. +32474871539

☑ **Manteau fourrure vison**, 3/4, t.44/46, vintage, haut. tot. +/-95cm en l'état, 499.-, Tel. +32474871539

☑ **Manteau long fourrure astrakan**, t.44/46, vintage, petites boucles, haut. tot. +/- 112/113cm, en l'état, 499.-, Tel. +32474871539

☑ **Manteau long vison femme**, comme neuf, hieber, taille 46-48, à prendre sur place à Metz ou envoi possible par Mondial Relay, 999.-, Tel. +33607152111

☑ **Manteau vison brun foncé**, col vison noir, mode classique, t. 42/44, doublé, tr.b.ét., Ory Jacques, 400.-, Tel. +33680621039

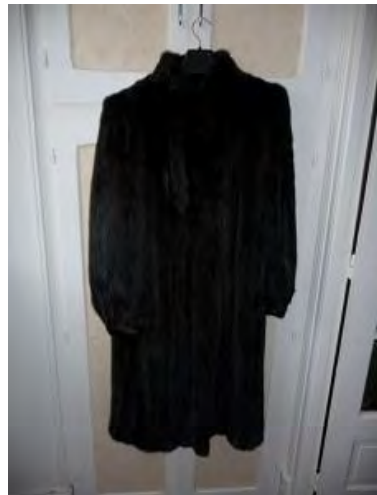

Manteau vison dark, t. 44, petit col boule, manches serrées aux poignets, acheté chez Remack à Thionville, fermé sous patte. Etat impeccable, 520.-, Tel. +33680621039

☑ **Manteau vison foncé**, état neuf, création Pelzhaus Bockrand Trier, t.42-44. faire offre, article à voir à Howald, Tel. 621306377 ou 621306377

■ **Manteau vison noir**, magnifique, pleine peau et chapeau assorti, Taille 38/40, 300.-, Tel. +33387582538

■ **Marke Schung fir Fraen**, ganz nei, net ugedoen, Gr. 41-42, Präis ze disk. Pas sérieux s'abstenir, Tel. 691133183

■ **Neuer echter Nerzmantel**, dunkelbraun, 4-5x getragen, Gr. 44, 1.000.- à disc., Tel. 621646551

☑ **Nike AirForce 1 Shadow Pastel 38**, Très bon état, 150.- à disc., Tel. 691582386

☑ **Pelzemantel (Fuuss) 250 EUR**, Gréisst 38-40. Nach nie gedroen, Tel. 26959292 ou 691331114

☑ **Pull cache coeur noir**, assez épais, 75% viscose / 25% nylon, t.L, 6.-, Tel. 691935187

☑ **Pull col roulé Boss**, neuf, jamais porté, homme ou femme, violet, t. XL, 45.-, Tel. 691717133

☑ **Pull femme beige Lola&Liza**, Pull léger, col roulé, 80% viscose / 20% nylon, t.42 fr., 8.-, Tel. 691935187

☑ **Pull femme blanc Lola&Liza**, léger, col roulé, 80% viscose / 20% nylon, t.42 fr., 8.-, Tel. 691935187

☑ **Pull femme C&A rayé**, léger, rayé gris et blanc, col en V, 70% coton / 30% nylon, t. L, 7.-, Tel. 691935187

☑ **Pull femme C&A taupe**, léger, beige/taupe avec décoration en strass, col rond, t. M, 7.-, Tel. 691935187



Pull femme gris Lola&Liza, Pull léger, col roulé, 80% viscose / 20% nylon, t.42 fr., 8.-, Tel. 691935187

☑ **Pull femme H&M écru**, épais, 50% coton / 45% polyamide / 5% laine, t. L, 8.-, Tel. 691935187

☑ **Pull noir Armand Thiery**, léger, noir, col rond, manches longues, 72% viscose / 28% polyester, t.2, 6.-, Tel. 691935187

■ **Raton laveur (Waschbär)**, veste renard argenté, tr.b.ét., et div. chapeaux fourrures, vison, ocelot etc., bon prix, Tel. 691394370

☑ **Robe**, t. 36, 10.-, Tel. 661498416

☑ **Robe**, t. small, beige, 1-2-3, 10.-, Tel. 661498416

■ **Robe bustier noir à motif**, blanc, t. 36, 7.-, Tel. 621391018

☑ **Robe de mariée**, simple et naturelle, taille 38, en soie sauvage brodée au niveau du bustier, Tel. 661491970

☑ **Robe de mariée courte urgent**, en plumes et strass, à l'avant du bustier aux genoux 70 cm, à l'arrière 100 cm, jamais portée, Taille 36, 290.- à disc., Tel. +33636687331

■ **Robe de mariée Marque Jalouses**, en tulle et bustier perles brodées d'occasion, nettoyé, traîne amovible par scratch, courte devant à haut bustier 75 cm, 890.-, Tel. +33623628851

■ **Robe de soirée longue**, t. 42, ton pastel, manches pagodes, pouvant servir de robe de cérémonie de mariage, 40.-, Tel. 621258580 ou 691389922

■ **Robe en soie bordeaux**, avec roses beige, taille 38, portée 2, 30.-, Tel. 621391018

☑ **Robe JBC T.34**, noir et fleurs, neuf, 25.-, Tel. 621697087

■ **Sac plein de vêtements été**, t. 38, 35.-, Tel. 621391018

☑ **Sandaes**, p. 37, 15.- fixe, Tel. 691652271

☑ **Soutien-gorge push up mauve**, sans armature, coton-polyester, taille 105 (FR) / 90 (EU) / 40 (UK/US), bonnet D. Etat neuf, 5.-, Tel. 691935187

☑ **Soutien-gorge push up noir**, sans armature, coton-polyester. Taille 105(FR) / 90(EU) / 40(UK/US)-Bonnet D. Etat neuf, 5.-, Tel. 691935187

☑ **Soutien-gorge satinée rouge**, lingerie en 80% nylon / 20% élasthanne de la marque Cacique. Taille 36 (US/UK) équivaut 80(EU) ou 95(FR), bonnet C. Bon état, 10.-, Tel. 691935187

☑ **Sweat shirt blanc Esprit**, col rond, 80% coton / 20% polyester, t.L, 8.-, Tel. 691935187

☑ **T-shirt femme Armorlux**, blanc avec imprimé plage, col rond, manches courtes, 100% coton, (équitable), taille 4 (2 disponibles), 4.-, Tel. 691935187

☑ **T-shirt femme Esprit**, blanc, col en V, manches courtes, 100% coton, taille M, 3.-, Tel. 691935187

☑ **T-shirt femme M&S Mode**, noir, tissu assez épais, col rond, manches courtes, 50% coton, 50% viscose, taille S (36/38), 3.-, Tel. 691935187

☑ **T-shirt femme Mango**, col V, manches courtes, taille M. Disponible en gris ou noir, 3.-, Tel. 691935187

☑ **T-shirt femme Scholler**, blanc, col rond, manches courtes, 100% coton, taille 40, 3.-, Tel. 691935187

☑ **Top bleu C&A**, bleu clair, manches longues, 96% coton / 4% Elasthane, t.M, 3.-, Tel. 691935187

☑ **Top femme H&M**, imprimé guépard, col rond, sans manche, 100% viscose, marque H&M, taille M, 4.-, Tel. 691935187

☑ **Top femme Urban Classics**, T-shirt long, noir, col rond, manches courtes, ouvert sur moitié de la longueur de chaque côté, 100% viscose, taille L, 4.-, Tel. 691935187

☑ **Top femme Zanzea**, noir avec dentelle, col rond avec lacets, 100% polyester, taille L, 4.-, Tel. 691935187

☑ **Top Kaki H&M**, manches 3/4, 100% viscose, t. M, 5.-, Tel. 691935187

☑ **Top noir C&A**, manches 3/4, 96% viscose, 4% Elasthane, marque C&A, taille S, 3.-, Tel. 691935187

☑ **Tour de cou/snood adulte**, cache col tricoté 50% laine/50% acrylique, b.ét., haut. environ 50 cm, 4.-, Tel. 691935187

☑ **Tour de cou/snood adulte**, cache col tricoté, 50% laine, 50% acrylique. Bon état. Hauteur environ 35 cm, 3.-, Tel. 691935187

☑ **Trench Ralph Lauren**, t. 36, coul. beige, 150.-, Tel. 621301703

■ **Urgent! Manteau gris**, t.42, 15.-, Tel. +33382254909

■ **Urgent! Vêtements femme**, t. 40 et 42, 5.-/pce, carton 30.-, Tel. +33382254909

☑ **Veste en Astrakan**, 100.-, Tel. +3263388996

☑ **Veste en vison**, tr.b.ét., 180.-, Tel. +32476549866

☑ **Veste femme mouton retourné Firetrap**, légère et chaude, beige, t.L (40), ét. util., p. saison printemps, 30.-, Tel. +32468322153

☑ **Veste grande classe**, veste noire, rayée blanche, 20.-, Tel. +33636307928

☑ **Veste Infinitif**, doublée, lin rayé grège et bleu buvard, ét. impeccable, t. 40, 22.-, Tel. +33680621039

☑ **Vestes de marque**, Anabiose, taille 38 et Kookai, taille 42, l'unité, 15.-, Tel. 621391018

■ **Vêt. de soirée**, jupes, t. 36-38, tuniques etc., Tel. 691394370

☑ **Vêtements de grosseur**, T. 38-40, jupes, pantalons, blouses, t-shirts, 2 à 10.- bon état, non-fumeur, Tel. 621235334

■ **Vêtements femmes top/jupe**, tuniques etc., t.: S et M, 7.-, Tel. 621391018

☑ **Vêtements grosseur allaitement**, hiver + été: T-shirts, chemises, pyjamas, pantalons, pantacourt, robe, px/unité, 10.-, Tel. 621141534

■ **Vêtements T.36-40**, exc. ét., pantalons T.34-36, jupes, T.38, tailleurs T.38, robes, blouses, pulls et vestes T.38-44, manteaux, Tel. 691394370

Modezubehör ACCESSOIRES

■ **2 grds sacs de chaussures**, p. 38, bon état, 50.-, Tel. 621258580 ou 691389922

■ **5 portiques blancs à monter Ikea**, exc.ét., blanches sur roulettes, disponibles de suite, pce, 10.-, Tel. 691376231

■ **6 tabliers de cuisine**, 3x Macho & 3x Pretty Woman, 30.-, Tel. 26665039

☑ **A donner valise**, avec roues, 67 x 44 x 22 cm, parf. ét., Tel. 621227881

☑ **Baskets Blackstone**, noir, p.41, état neuf, 15.-, Tel. +32476549866

☑ **Besace Bikkembergs**, noire, grand format, pochettes intérieures, tr.b.ét., 75.-, Tel. 691717133

■ **Bonnet Balmain HM noir/bleu**, avec étiquette preuve de marque, 60.-, Tel. 621391018

☑ **Bonnet marque Modes Nita**, couleur noir. Bon état, 3.-, Tel. 691935187

☑ **Bonnet noir**, mixte homme-femme, Composition : laine/acrylique, Très bon état, 3.-, Tel. 691935187

☑ **Bonnet-marque Esprit**, tricoté, en laine / mohair / polyester / polyamide / acrylique. Très bon état, 6.-, Tel. 691935187

☑ **Bottes fourrées p. 37-38**, intér. fourrure blanche, extér. noir, pompon blanc, 20.-, Tel. +33686749065 ou +33636307928

☑ **Bottes Gabor en cuir**, p. 38, cuir de veau, marron, très peu utilisées, tr.b.ét., 50.-, Tel. 621681651



☑ **Bottines compensées femme Esprit**, p. 39, 25.-, Tel. 691935187

☑ **Bottines femme Esprit**, p.40, b.ét., 30.-, Tel. 691935187

☑ **Casque chinois**, en bambou tressé, très solide, très bon état, 20.- à disc., Tel. 440701

☑ **Ceinture Louis Vuitton**, ceinture Monolog, long. 80, ét. neuf, avec boîte et fact. orig., 202.-, Tel. 691421510

☑ **Ceintures**, le tout, 5.-, Tel. 661498416

☑ **Chapeaux fourrure**, vison, astrakan, renard, etc. et une écharpe, prix par pce, 15.-, Tel. 555824

☑ **Chaussures à talons**, noir, p. 37, 10.-, Tel. 661498416

■ **Chaussures Crocs Unisex 100% Neuves**, jamais portées (commande erronée non retournée), Pointure: 41/42, pour homme/ femme/ adolescent, 20.- fixe, Tel. 621286287

■ **Chaussures cuir noir**, p. 35 et demi, marque Gioiello, jamais portées, 48.-, Tel. 621391018

☑ **Chaussures de marche femme Rockport**, p. 37, marron, 10.- fixe, Tel. 661498416

☑ **Chaussures de marque t.36 1/2**, escarpins, t. 36, ét. impeccable. ou neuves: Peter Kaiser, Osvaldo Rossi, 30.-, Tel. +33680621039

■ **Chaussures noires 5 1/2**, portées 1x, pointues, talon 6 cm + une autre paire, 8.-, Tel. 621391018

☑ **Collégiennes Cristhelen B.**, neuves, jamais portées, t.36, marrons, style BCBG, prix neuf 130.-, 60.-, Tel. 691717133

☑ **Damen Schuhe**, Pretty Balerinas, Leder, Nr. 39 1/2, einmal getragen, 25.-, Tel. 26322199

☑ **Damen Schuhe**, Tamaris, Leder, Nr. 39, sehr guter Zust., 70.-, Tel. 26322199

☑ **Damen Stiefeletten Boss Orange**, Leder, Gr. 39, 70.-, Tel. 26322199

☑ **Damensandalen Azrée Cannes**, Leder, neu, Gr.: 40, 50.-, Tel. 26322199

☑ **Damenschuhe Armani**, echtes Leder, wenig getragen, Gr.: 39 1/2, 70.-, Tel. 26322199

☑ **Damenstiefeletten Nero Gardini**, echtes Leder, wenig getragen, Gr. 39, 50.-, Tel. 26322199

☑ **Divers porte monnaies Kipling**, la pce:, 18.-, Tel. 621261198

☑ **Divers sacs Kipling**, ét. neuf, la pce:, 18.-, Tel. 621261198



Doctor's Bag / Tony Perotti, Schöne Ledertasche. Beau sac en cuir. Viel Stauraum. Beaucoup de place. Innentasche. Poche intérieure. Sehr guter Zustand. Très bon état. Neupreis: 325.-, PV.:, 125.- à disc., Tel. 621330168

☑ **Echarpe infinie/infinity scarf**, coloris noir, longueur 210cm x largeur 80cm, 6.-, Tel. 691935187

☑ **Escarpins P.37**, cuir noir, tr.b.ét., 20.-, Tel. +33636307928

☑ **Escarpins Peter Kaiser**, t. 21/2, cuir brun façon croco, doublés cuir, ét. impeccable, servi que 2 fois, 30.-, Tel. +33680621039

☑ **Gants Ralph Lauren en laine**, 2 paires, 20.- /pièce., Taille unique, 20.-, Tel. 661794924

☑ **Giario Galana High Heels**, camouflage, T.40, ét. neuf, 50.-, Tel. 565611

☑ **Giario Galana High Heels**, rouge, T.40, ét. neuf, 50.-, Tel. 565611

☑ **Giario Galana Overknee**, rouge, neuf, p. 42, 115.-, Tel. 565611

☑ **Giario Overknee**, brun, neuf, p. 39, 75.-, Tel. 565611

☑ **Giario Overknee**, serpent, neuf, p. 40, 85.-, Tel. 565611

☑ **Giario Overknee**, rouge, p. 40, 60.-, Tel. 565611

☑ **Grande mallette**, en cuir, 10.-, Tel. 661498416

■ **Grande valise Samsonite dure**, b.ét., 75x53x28, 120.- à disc., Tel. 691407080

■ **Grandes bottes noires**, prix neuf 150.-, avec talons, cuir et croco, p. 38, pratiquement neuves, 50.-, Tel. 621258580 ou 691389922

☑ **Lederdamenstiefel Alberto Go**, Gr.39, guter Zustand, 70.- à disc., Tel. 26322199

☑ **Lot de bijoux fantaisies**, prix pces 2.- ou le lot de 66 pces pour, 50.-, Tel. +3263388996

☑ **Louis Vuitton porte-monnaie original**, util. max. 3 mois, avec Dustbag et boîte, sans facture, 400.- fixe, Tel. 691533531

☑ **Lunettes de soleil Chanel**, état neuf, peu utilisées, 160.-, Tel. 691100087

☑ **Lunettes de soleil RB 3025**, modèle adultes, verres polarisés, exc.ét. car très peu utilisés, 120.- à disc., Tel. 691870908

☑ **Lunettes solaires Gucci**, quasi nves, état impeccable, boîte et étui compris, verres correcteurs à enlever, achetées nves à 250.-, p.v., 100.-, Tel. +32474906548

☑ **Manchon chauffe bras/poignets**, coloris gris avec décoration en strass, tbé, 3.-, Tel. 691935187

■ **Masque en silicone de Freddy Kruger**, fait par un pro de Universal Studio, avec pull et accessoires, 650.-, Tel. 691375574 nord du Lux.

☑ **Mocassins femme Kickers**, p.39, b.ét., 20.-, Tel. 691935187

☑ **Mules cuir doré**, p.36 neuves, 15.-, Tel. +33636307928

☑ **Nu pieds p.37**, 2 paires, 15.-, Tel. +33686749065

☑ **Nu pieds p.37**, 3 paires état neuf, 30.-, Tel. +33636307928

■ **Paire de bottes daim**, p.37, 8.-, Tel. +33382254909

☑ **Porte monnaie Burberry**, gris-noir, 9,5 x 11,5 cm, pn 280.-, état neuf, 125.- à disc., Tel. 691421510



Porte-habits Delsey neuf, tissu résistant imperméable, nombreuses poches zippées, 1.10x0.70 m, prix neuf 180.-, prix de vente, 50.-, Tel. +33680621039

☑ **Reisekoffer**, aus Stoff, grün, 75x50x20cm, 4 Rollen, sehr guter Zustand, 15.- fixe, Tel. 691631818

☑ **Sac "Bleu de Chauffe" Business 48h**, prix neuf 595.-, noir, inutilisé, cuir tanné végétal, 42 x 29 x 15 cm, format ordinateur 17", 350.-, Tel. 691894908

☑ **Sac à dos Kipling**, mauve, tr.b.ét., 40.-, Tel. +32496557606

☑ **Sac à main / épaule**, cuir, rouge, made in Italy, 42 x 25 x 12 cm, 35.-, Tel. 621261198

☑ **Sac à mains Furla**, neuf, av. dustbag, 300.-, Tel. 691100087

☑ **Sac Caroll**, neuf, cuir, made in Italy, 25 x 19 x 7 cm, 35.-, Tel. 621261198

☑ **Sac dames Louis Vuitton**, 300.-, Tel. 621301703

■ **Sac de voyage**, noir avec profils jaunes 70 x 30 x 30, 2 poches latérales, utilisé 1 fois, 15.-, av. locker:, 22.-, Tel. 621745013

☑ **Sac de voyage original Alpine**, des années '85 de la boutique de Dieppe, en très bon état, article très rare à trouver, 170.- à disc., Tel. 621274277



Set de 3 valises souples, Torrente, 4 roues pivotantes à 360°, gris anthracite ou rouge, -60% sous prix conseillé, 180.-, Tel. 691580491

☑ **Trousse toilette Mathilde M**, extérieur en coton, intérieur plastifié. H20cm, L21cm, P5cm. Etat neuf, 4.-, Tel. 691935187

■ **Urgent! 5 paires de chaussures**, p.37, 7.-/paire, Tel. +33382254909

■ **Urgent! Chaussures de sécurité**, p.39, 1 paire 25.-, Tel. +33382254909

■ **Urgent! Sac à main**, 8.-, Tel. +33382254909

■ **Valise Delsey souple**, taille moyenne, couleur verte, absolument neuve, utilisée 1x, 90.-, Tel. 621194976

☑ **Valise Samsonite**, bleue, taille moyenne, 68x52x20, 2 roulettes, exc. état, utilisée 1x, av. clef, 30.-, Tel. 691220902

■ **Valise Samsonite dure**, b.ét., 60 x 47 x 25, 90.- à disc., Tel. 691407080

☑ **Valise Samsonite noire**, grand modèle, env. 74x56x24, propre, 2 roulettes, avec 2 clés, 20.-, Tel. 691220902



Montres et Bijoux

☑ **2 montres femme et homme**, Titon et Tempo, 15.-, Tel. 621391018

☑ **2 plots Rolex**, pour montres, Tel. 691421510

■ **Alliance saphir et diamond**, petite taille, 400.-, Tel. 621258580 ou 691389922

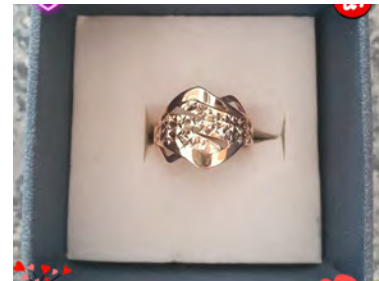

Bague, or russe 585 14K, Je vends une bague, or russe 585 14K, Sell ring, russian gold 585 14K, 150.- fixe, Tel. 691330550

☑ **Boîte à montres avec montres**, Montres homme, Citizen, Timberland, Casio, Timex et boîte, 1.000.- fixe, Tel. 691163678

☑ **Boucles d'oreilles, or russe 585 14K**, 65.- fixe, Tel. 691330550

☑ **Boucles d'oreilles, or russe 585 14K**, Boucles d'oreilles à vendre, or russe 585 14K, Earrings for sale, Russian gold 585 14K, 85.- fixe, Tel. 691330550

☑ **Bracelet en or 375**, 210.- à disc., Tel. 691330550

☑ **Bracelet Louis Vuitton**, digit damier graphite, 19, état neuf, avec emballage, 160.- à disc., Tel. 661233000

☑ **Bracelet or femme 74 gr.**, circa 1960, d'autres photos disponibles, 4.500.-, Tel. 621351122

☑ **Bracelet or Tank 116 gr**, circa 1950, 8.500.-, Tel. 621351122

☑ **Collier**, jamais porté, état neuf, 25.- à disc., Tel. 691583022

☑ **Collier Dragon Thomas Sabo**, complet avec boîte, prix neuf: 150.-, p.v., 55.-, Tel. 691421510

☑ **Garmin Vivoactive**, montre connectée, tr.b.ét., av. 4 bracelets interchangeables, 30.-, Tel. 691166543

■ **Huawei Watch 3**, Neuf, utilisé 1 semaine sans aucun trace. Garantie et boîte disponible. , 300.- fixe, Tel. 661150670

☑ **Huawei Watch GT2 46mm**, montre connectée, avec plusieurs bracelets et outil pour raccourcir le bracelet. Très bon état, sans griffes, 95.- à disc., Tel. 26914976

■ **Huawei watch GT2e**, Etat comme neuf avec tous les accessoires et facture avec garantie. Utilisé uniquement pendant l'entraînement. , 60.- fixe, Tel. 661150670



Joli bracelet Hermès en argent, exc.ét., très peu porté, 1.050.- à disc., Tel. 621370450

Joli collier Hermès, en corne de buffle, 109.- à disc., Tel. 621370450

Lingots / Pépites d'or, dispo., seulement acheteurs sérieux, spécifications suivantes: Marchandise: PÉPITES D'OR Pureté: 98,9 % Qualité 23 CARATS Origine: AFRIQUE Quantité, 390.- à disc., Tel. +33753753179

Mauboussin Tourbillon 42mm, montage manuel, 48 heures de réserve, verre Saphir, bracelet cuir avec boucle déployante, boîte et papier, très bon état, 590.- à disc., Tel. 661233000

Maurice Lacroix les classiques, montre chronographe, date réf: LC1008, bracelet d'origine cuir noir, boucle déployante, steel, 450.- à disc., Tel. 621404739

Montre Breitling, édition limitée pour la patrouille acrobatique nationale italienne, 5.000.-, Tel. 393472206425

Montre Casio 211, Stopwatch, Waterresist 50m, Stainless steel black, il faut changer la pile, 20.-, Tel. 691332059

Montre Cortebert Suisse, montre homme Cortebert, fabrique en Suisse, automatique, hermétique antichoc. le bracelet est en cuir, la montre fonctionne encore, 150.- à disc., Tel. 691779528

Montre dame, une montre dame or jaune 18crt -3 grs.18,5 cm, 100.- à disc., Tel. 691779528

Montre Enicar Sport Incabloc, Enicar "Sport" mécanique au style militaire des années 40's, vintage Enicar sport, boîtier acier, diamètre 32,5 mm, hors couronne, aiguilles d'origine, 145.- à disc., Tel. 691779528

Montre Festina, Chronobike 2012, 100.-, Tel. 565611

Montre homme Tissot Seastar, automatique, fonctionne encore, date de 1960-1969, le boîtier est plaqué or, 150.- à disc., Tel. 691779528

Montre Ice Watch, BMW Motorsport Silicone - Dark Blue / Red Unisex avec bracelet à double couche. Etanchéité 10ATM, 40.-, Tel. 621285260

Montre Police DC, av. 5 bracelets différents pour changer selon envies, limited edition, ét. neuf, 120.-, Tel. 565611

Montre Rado Star, multifonctions, av. boîte orig. Région Florange, 900.-, Tel. 691332059

Montre Sailor White Sand Or Rose, prix neuf 179.-, acier inoxydable, or rose plaqué, bracelet: acier inoxydable, cadran: White Sand, coloris du cadran: blanc, diamètre boîtier: 36 mm, pile neuve, montre neuve, jamais portée, 98.- fixe, Tel. 691919122

Montre Swatch, irony scuba 200, couleur gris clair, 100.-, Tel. 691332059



Montre Swatch fille 8-10 ans, bracelet élastique. Couleur or-argent, 40.- fixe, Tel. 621743950

Montres, montre IWC en or de 1956 pour 30 ans de service au sein de l'Arbed, fonctionne parfaitement et Breitling des années 30. Pas sérieux s'abstenir, Tel. 691659090

Montres Firefox Airfighter, ét. neuf avec son embal., pces pour agrandir le bracelet, prix neuf entre 225 et 249.-, une montre au choix, 80.-, Tel. 565611 ou

Montres or et argent, de l'Arbed 25 et 30 ans de service, IWC, Zénith, Omega, Rodania, pas de prix au gramme, Tel. 691659090

Pierres semi-précieuses, pour créateurs des bijoux et autres, 50.-, Tel. 621223772

Polar Vantage V Titane, montre multisport et smartwatch, boîtier en titane, très légère et extrêmement précise, avec écran de protection dès le premier jour, peu servi, dans boîte d'origine, garantie 10 mois, 300.- fixe, Tel. +33772073275

Rado Jubilee, set complet acheté en Suisse, 1.550.-, Tel. 691337185

Rolex DateJust Or Président Oyster, de 1984 avec certificat et boîtier, réserve de marche 72 heures, or 18 ct, 26 mm, bracelet Président, 7.900.- à disc., Tel. 691263578

Rolex Prince 1930 collection, de Médecins, en parfait état de marche, bon état, 20 x 47 mm, or 9k, bande en cuir en très bon état, 3.950.- à disc., Tel. 691263578

Samsung Gear S3 Frontier, compatible avec Android et iOS, tr.b.ét., 100.- fixe, Tel. 691262320

Saphir vert bleu profond, forme marquise 0,89 carat, non chauffé, transparent, avec boîte et certifié ALGT Antwerp. Photos sur demande, 150.- à disc., Tel. 621404739

Seiko 7002-7000 Automatik, D'Auer as vun 1992 d' Lunette (PEPSI) huet 41mm Diameter an se as an engem fir den Alter ganz gudden Zoustsand, 200.- fixe, Tel. 661929129

Recherche/Suche

Aarmbandaieren, kafen al Aarmbandaieren, Gold- a Sëlwormenzen an ale Schmuck, Tel. 661700820

Ch. Rolex, Audemars Piguet, complète avec boîte et papiers, Tel. 691421510

Kaafen Goldmënzchen an aale Schmuck, Tel. 621219966



IBM PC



Acer Aspire E17, Laptop, wie neu, mit Factory Reset, in deutscher Sprache, startbereit. Intel Core i5-5200U, 125GB SSD 1TB HDD, 17", 190.- fixe, Tel. 621472040

Acer Predator, Windows 7, 2 x hot swap, 80GB Harddisc, 4GB RAM, 200.-, Tel. 565611

Android pour TV HDMI, neuf, H96 Pro 2 Gb + 16 Gb S912, PN.: 90.-, PV.: 40.-, Tel. 661150670

Computerflachbildschirm, 20.-, Tel. 621225282

Disque dur 2TB et SSD interne 256GB, HDD interne 3.5" Seagate Barracuda 2 TB, SSD interne 2.5" Samsung 940 Pro 256 GB, plus un câble SATA, 40.- fixe, Tel. 621661360

Ecran de PC Beilinea, diagonale 43cm, connexion numérique et VGA, 30.-, Tel. +33680621039

Ensemble PC, écran 19", PC sur mesure, boîtier aluminium, sans OS, fonctionne Windows ou Linux. Fonctionne parfaitement sous Ubuntu 20.04. Processeur 8 cœurs 2.2 Ghz, 8 Go Ram DDR3. Poss. install. Ubuntu, 300.- à disc., Tel. 621172381

Écran Lg Flatron 48 cms, écran plat d'ordinateur LG Flatron, TR.B.ét., avec 2 câbles, 42 x 34 cm, diagonale 48 cm, pied articulé, 40.-, Tel. +33636687331

Gamer PC, i5 9600K 16GB Z370-HD3P NVMe 512G + 120SSD Radeon AMD R9 280X, Conditions neuf, 500.-, Tel. 661150670

Gaming PC Phanteks Evolv ATX Case, CPU i7-4770k, MSI Z87-G65, Corsair LPX DDR3 16GB, bequiet! Dark Rock Pro 3, bequiet! Silent Wings 2 140mm (3x), Samsung 840 Pro 256GB SSD Seagate 2TB HDD, no power supply, 750.- fixe, Tel. 621661360

I7-4770K Mainboard cooler RAM, CPU: INTEL i7-4770K, Mainboard: MSI Z87-G65, CPU-cooler: BEQUIET! Dark Rock Pro 3, RAM: CORSAIR LPX 16GB 1600MHZ (2x8Gb), ready to install into PC case, 250.- fixe, Tel. 621661360

Manette de jeu Joystick, contrôleur de jeu Joystick, filaire, noir, très peu utilisée, 10.-, Tel. +33771149629

Memory PC, A8-9600 4 x 3.4 GHz, 4 GB DDR4, 500 GB, Radeon R7 2 GB, USB 3.0, DVD Burner, Sound, Gigabit LAN, 320.- à disc., Tel. 621242661

Microsoft Surface Laptop 13, Intel Core i7 - 1To stockage SSD - 16 go ram - reconnaissance faciale - Stylet Surface inclus - souris Arc inclus - chargeur inclus, 1.700.- à disc., Tel. 621651900

Mini Tour Gamer Corsair (neuve), Carbide SPECS-02 Leds + 3 ventilis vert WiFi/150Mbs W7-Pro IntelCore2/Quad (2.80Ghz) HDD 500Gb Grav. DVD+RW card/SD écran, 230.-, Tel. 621393093

PC boîtier Acer W-7, Pro, SP1 Intel Core2, Quad (3Ghz) HDD, 320Go ram, 3 Gb grav., RW applis avec licences, antivirus, PC à jour, propre, tr.b.ét., 110.-, Tel. 621393093

PC HP Compaq, Pentium 4, XP Pro, fr./all. ou en disque dur 40Gb CPU 3,2 GHz 504Mb Ram, DVD Rom avec licence, 80.-, Tel. 565611

Sinclair Spectrum 48kB, de 1984, toujours opérationnel. Avec cassettes et comme cadeau un magnétophone / lecteur de cassettes. Livres en anglais, 145.-, Tel. 661291095

Tour pro Fujitsu Esprimo E700, PC Tour pro, Window 10 pro Office 2019 + Office 2019 pro, Processeur Intel Core i3 3.10Ghz 3.10Ghz, SSD 128 Go 300 Go HDD, RAM 12Go, 12 ports USB, 100.- à disc., Tel. 691918593

Recherche/Suche

Kaufe alte Computer in LUX, Commodore C64, Amiga, Schneider, Amstrad, Sinclair, Atari, PC vor 2000 usw, Tel. 621190401

MAC

Apple MacBook Pro 15" 2017, Intel Core i7-7820HQ 4 x 2.9 - 3.9 GHz - AMD Radeon Pro 560 - 4096 MB - Silver - Retina display - 15.4-inch - 1.83 kg, 700.- à disc., Tel. 621651900

Apple Macbook Pro A1278 - 2012 - i5, L'ordinateur fonctionne bien. Il a été testé en août 2021. Idéal pour étudiant, travail bureautique et pour ce qui veut un bon Mac. Bon état général, 450.- fixe, Tel. +33964251962

IMAC 27" 2009 1TB 4GB Ram, tr.b.ét., câbles, souris et clavier fournis avec, 680.-, Tel. 621718409

Macbook Air 13', Modèle de 2015. Couleur: argent. Stockage: 121 GB. En bon état, rayures minimes, 500.- fixe, Tel. 661333041

MacBook Pro, MacBook Pro (Retina, 15-inch, Mid 2014) Proces. 2.2 GHz Intel Core i7 4 cœurs, Mémoire 16 Go 1600 MHZ DDR3 Graph. Intel Iris Pro 1536 Mo. Un peu de coating non dérangeant avec écran allumé, 500.- fixe, Tel. 661200567

Macbook Pro 15", 2,16 GHz Intel Core Duo / 1GB / 256MBm8 VRAM / 100GB- 54000RPM (2006), accu à remplacer, fonctionne, 220.- à disc., Tel. 691305557



Magic Mouse (Bluetooth), nouveau, jamais utilisé, 60.- fixe, Tel. 691800502 ou 691315651



Vds Mac Mini i7 comme neuf, Mac Mini i7 3.2GHz / 8GB RAM / 1TB SSD / 630FN, emballage d'origine / prix neuf: 1825.- , 990.- fixe, Tel. 621472040

Software LOGICIELS

■ **Office 2013 Home & Business**, prix neuf 229.-, pack neuf encore emballé, Word Excel PowerPoint OneNote Outlook, 150.-, Tel. 621207937

■ **Windows 7 Ultimate**, W10 Pro. clé activation original, (DVD bootable, pas d'origine) DVD Microsoft vaut rien sans clé système valable, 90.-, Tel. 621393093

Drucker IMPRIMANTES

☒ **Cartouche Canon 51**, (tri-couleur) bon pour plusieurs modèles Pixma (iP2200 iP6220D MP150 MP450) dans l'emballage d'origine, 10.-, Tel. 436642

☒ **Cartouche d'encre HP 15 (noir)**, bon pour plusieurs modèles (Deskjet, Officejet, Photosmart) dans l'emballage d'origine, périmée, 5.-, Tel. 436642



Cartouche HP C1816A (noir), pour Deskjet (600, 660C, 670C, 690C) ou DeskWriter 600, 660C, emballage d'origine, périmé, 5.-, Tel. 621523352

■ **Cartouche HP encre 88XL**, neuf 2x HP noir 88XL 3x HP magenta 88XL 2x HP cyan 88XL, 200.-, Tel. 661102397

☒ **Cartouches Canon 525/526**, (2x noirs, 3x couleurs), bon pour plusieurs modèles Pixma MG5150 - MG8150, iP4850-iP4950, dans l'emballage d'origine, 15.-, Tel. 621523352

☒ **Cartouches Canon C17 (Noir)**, bon pour plusieurs modèles Canon Pixma (iP3600, iP4600, MP620, MP990, MX870) dans l'emballage d'origine, périmé, 5.-, Tel. 621523352

☒ **Cartouches Canon C4, C5, C6**, (Mg, Cy, Ja), bon pour plusieurs modèles (BJC-3000/6000, Pixma 3000, iP4000, MP780) dans l'emballage d'origine, 10.-, Tel. 621523352

☒ **Cartouches Canon E3 Multipack**, 3 couleurs (Cy, Mg, Ja) bon pour plusieurs modèles (Bubble Jet, BJC 6000, Smartbase) dans l'emballage d'origine, 10.-, Tel. 621523352

☒ **Cartouches d'encre Canon Pixma C521**, (C520 Bk, + C521 en Bk/M/Y/C), 15.-, Emballage d'origine, bon pour iP-3600, MP540, MP620, MX860 etc., 15.-, Tel. 621523352

☒ **Cartouches Epson Stylus Photo**, pour modèles (790/ 870/ 890/ 1270/ 1290), dans l'emballage d'origine périmé, 5.-/une, 10.- les 3, Tel. 621523352

☒ **Cartouches HP78 + HP45**, (tri-color, x3) + HP45 (noir x1) bon pour Deskjet, HP Photosmart, Officejet. Emballage d'origine, périmé, 8.-, Tel. 436642

☒ **HP 932XL-933XL 4-Pack original**, encre Noir- Cyan- Magenta- Jaune, grande capacité + 2x 5-Pack Uniwork Cartouches, tout est neuf, prix = tout, envoi possible, 50.-, Tel. 621136567

■ **HP Color Laserjet 2605dn**, USB réseau, toner presque plein, 100.- fixe, Tel. 371334

■ **Imprimante Canon**, b.ét., cartouches, 60.-, Tel. +33382264034

■ **Imprimante Canon Selphy CP510**, Compact Photo Printer, bon état, 100.-, Tel. 621291978

☒ **Imprimante laser noir**, Tel. 326441616

☒ **Imprimante Photosmart 6520 all-in-one**, avec manuel et nouv. cartouche noir, 50.-, Tel. 621135062

■ **Imprimante Primera**, imprimante d'étiquettes couleur, Primera LX 400 E, idéale pour bouteilles et bocaux, tr.b.ét., 700.-, Tel. 621641009

Tablets TABLETTES

■ **Huawei Media Pad M5 pro - LTE**, tablette en parfait état, conditions neuves, avec Stylo et clavier, Google Services, 250.- à disc., Tel. 661150670

☒ **iPad Mini 1st gen**, 32GB iOS 9.3.5 noir, 95.-, Tel. 661333041

■ **iPad Mini 2 128GB**, très bon état, chargeur et câble original, 195.-, Tel. 621718409

☒ **Kiosk interactif 22" et support**, support sur pied en métal. Ecran 22 pouces (56cm) Full HD avec Capacité Multitouch. Max. resolution: 1920 x 1080, format: 16:9. pour vitrine ou point-of-sales/information. , 800.- fixe, Tel. 661157062

☒ **Samsung étui cover Galaxy 12.2**, coque/housse blanche Samsung pour tablette Galaxy Note Pro ou Galaxy Tab Pro T900/T905 12.2. Encore dans emballage orig., 28.-, Tel. 691717133

■ **Tablette Arnova 7b G2 4 GB**, neuf, encore emballé, 50.-, Tel. 691407080

Zubehör ACCESSOIRES ET DIVERS

☒ **2 cartouches pour imprimante**, HP Tri-color, numéro 23, non utilisées, 15.-, Tel. +32485404841

☒ **2 x Monitors AOC 24B2XH**, 24 Inch FHD Monitor (1920 x 1080, 75 Hz, VGA, HDMI) Black , 110.- à disc., Tel. 621242661

☒ **500 GB New SATA 2.5" hard drive**, for Apple Macbook & Macbook Pro. On sale to upgrade to SSD, 40.-, Tel. 691544993

☒ **Apple Watch 44mm Silver**, GPS, boîtier en acier inoxydable argent de 44 mm avec bracelet blanc, 280.-, Tel. 691544993

■ **Archos Virtual Reality Glasses**, jump into the world of Virtual Reality, 19.-, Tel. 621391018

☒ **AverMedia Live Portable C875**, b.ét., peu utilisé, avec câbles, 20.-, Tel. 621661360

☒ **Bobcat 300 Helium Miner Hotspot Mach**, antenne 4dbi64 Go de stockage, processeur quatre coeurs longFi batterie faible, message directement pour plus d'informations, 700.- fixe, Tel. 873998

☒ **Canon Scanner CanoScan 9000F MarkII**, mat Film Guide (35mm, Dia a Mettelformat) fir Film an Dokumenter, gudden Zoustand, 180.-, Tel. 621497815

☒ **Carte d'acquisition numérique**, IEE 1394 PCI 3+1 Port (VIA) jamais utilisée, 20.-, Tel. +33771149629

☒ **Carte mémoire micro SDHC 4GB**, Nouvelles cartes dans emballage orig., Transcend, classe 6, TS4GUSDHC6, 5.-, Tel. 661756451

■ **Carte Wireless Philips**, 108 MBps, Notebook Adapter REF/SNN6600-G Turbo (WiFi B/G), tr.b.ét., jamais utilisée, 10.-, Tel. 621393093

■ **Cartouche HP 953 XL**, jaune, magenta, cyan et noir + tête d'impression avec cartouches Officejet PRO 8100/8600, 161.-, Tel. +33619624434

☒ **Corsair K70 Mechanical keyboard**, Excellent etat. ANSI/QWERTY format (U.S.). , 70.- fixe, Tel. 661209333

☒ **Devolo dLAN 200 Wireless N**, 3-Port Switch - Ethernet, HomePlug AV Network from the Socket, 35.-, Tel. 691544993

■ **Ecran ACER AL1931 LCD Monitor**, 100.-, Tel. 621329362

☒ **Ecran HP 17"**, 50.-, Tel. 565611

☒ **Ecran LCD NEC Multisync 2080 21"**, 1 blanc + 1 noir, parf. ét., réglable, pour utilisation diagnostic et cad., prix neuf: 1.000.-, p.v., 300.- fixe, Tel. 661890015

■ **Enceinte Bluetooth connectives**, USB, Mini, Card, AUX, jamais servie, reçu en cadeau, 20.- fixe, Tel. +33636687331

☒ **Fritz!Box 7490 router**, avec câbles, 45.- fixe, Tel. 431181

☒ **Fritz!Box 7560 router**, avec câbles, 30.- fixe, Tel. 431181

☒ **Fritz!Box Fon WLAN 7570 VDSL**, avec stick USB, neuf, prix neuf 348.-, PV.: 50.-, Tel. 691700340

■ **Fritzbox 7490**, Fritzbox VDSL up to 100 MBITS/s de connexion; pour fibre optique et ADSL. tr. bon état., 30.- à disc., Tel. 691500669

☒ **Hard Drive 1Tb SATA 2, 5"**, WD BLUE 6Gb/s, disque dur, neuf, pas utilisé (emballage scellé), 65.-, Tel. 621386456

☒ **HDD Fujitsu IDE 2.5 MHN2200A**, HDD 1 specs: serial number: NHCOT2317BKG, model: MHN2200AT, part number: CA05456-B65300C1, firmware: 310-7255, manuf. date: Dec 2001, 20.-, Tel. 691700340

■ **Hercules ePug Wifi 200**, pour extension de réseau, 15.-, Tel. 621223772

☒ **IRISNotes 1**, est un stylo, annoter des photos et doc. sur PC smartphone, 10.-, Tel. 621233852

■ **KVM switch câble 2 ports**, model: KVM MT-270S neuf jamais utilisé, 10.-, Tel. 621393093

■ **Magic Mouse 2 argent**, batterie intégrée, surface Multi-Touch, Bluetooth, port Lightning et technologie sans fil, 65.- à disc., Tel. 691544993



Mémoire 256 mb, 5.-, Tel. +33679102425 ou +33771149629

☒ **Modem Fritzbox**, Fritz Box Son WLAN P&T Luxembourg, 20.-, Tel. 621645720

☒ **NetGear N150 Wireless ADSL2+ Modem Router DGN 1000**, 35.-, Tel. 691544993

■ **PC Flachbildschirm**, 25.-, Tel. 621225282

☒ **Range Extender**, 15.-, Tel. 621555939

☒ **Razer Keyboard Mouse Keypad**, Razer Blackwidow (green), Razer Deathadder (green), Razer Orbweaver (green) et housse de transport, en bon état, clavier mécanique/gaming, 150.- fixe, Tel. 621661360

■ **Receiver TV DVB-T 255 mini**, Club3D ZapTV 255mini USB2.0 DVB-T mini TV Receiver Travel pour PC. Neuf jamais utilisé (complet boîte), 20.-, Tel. 621393093

☒ **Rockbox Brick**, état neuf, 25.-, Tel. 445958 ou 691697736

☒ **Sacoches Sony Vaio 17**, Plusieurs pochettes de stockage. Ouverture à l'arrière pour une fixation facile sur une valise trolley, 15.- fixe, Tel. 691914066

■ **Scanner à plat couleur**, avec accessoires, pour papier A4, 20.-, Tel. 621223772

☒ **Scanner Canon CanoScan U656U**, + CD d'installation, câble, état impeccable, 25.-, Tel. +32474906548 ou +3263234833

■ **Stick USB internet**, original Post, connection internet mobile pour l'ordinateur, région Mersch, SMS "stick", 25.- fixe, Tel. 691476350

☑ **Synology RS1219+ - 8g RAM**, en parfait état, 800.- à disc., Tel. 621315060

☑ **TP LINK**, 8 Port Gigabit Desktop Switch, TL-SG108, encore dans l'emballage, 20.-, Tel. 691507131

■ **Ventilateur Rittal pour Rack**, 19", prix neuf 137.-, prix de vente, 75.-, Tel. 621397759

☑ **Wenger Computer Backpack**, Rucksack für Laptop 15,4" max., nie gebraucht, neu, 50.-, Tel. 691580491

☑ **White Magic Mouse 1**, 4-Way Scrolling, Ergonomic, Battery Status Indicator, Programmable Buttons, Adjustable DPI, Grip, ON/OFF Switch, 25.-, Tel. 691544993

☑ **WiFi mobile**, 10.-, Tel. 621363125

☑ **Wireless turbo acces point**, 15.-, Tel. 621555939

☑ **Wireless/N USB Speed 300Mbps**, 150Mbps mini adaptateur Wifi 2,4Ghz USB 2.0 CD/driver (sup. performance), neuf, jamais utilisé, 13.-, Tel. 621393093



Télévision et Vidéo

Kamera CAMESCOPIES

☑ **Action Cam Rollei Bullet S4 1080p**, b.ét., avec câbles et pochette, 15.-, Tel. 621661360

DVD und Kassetten DVD ET CASSETTES

■ **18 cassettes VHS James Bond**, 50.-, Tel. 621291978



■ **5 DVD Liverpool FC**, season 2001-2002, 2002-2003, 2003-2004, 501 goals, The official history, 20.-, Tel. 661391962

■ **6 cassettes VHS Tintin**, rare, 21 aventures, coffret éd. originale. Photo sur demande, 49.- fixe, Tel. 621249975

■ **Attentats du 11 septembre**, 5 DVDs de la série complète, 5.-, Tel. +3263216322

☑ **Banshee, L'intégrale 1-4**, Bluray 4 seasons. Langues fr., all., angl., sous film, neufs, 50.-, Tel. 565611

☑ **Boîtiers DVD vides**, simple, double, slim, env. 230 pièces, 10.-, Tel. 691220902

☑ **Cassettes VHS**, 9 VHS : La guerre des étoiles - Humoristes - Comédies, 15.- fixe, Tel. 691118510

☑ **Cassettes vidéos et magnétoscope**, A vendre Lot de 74 cassettes vidéo, films de guerre et western. Magnétoscope à cassettes de marque AKAI VS-J703 (Intelligent - HQ), prise péritel et télécommande. Liste sur demande., 60.- à disc., Tel. 621397047

■ **Collection Le règne animal**, série compl. de 48 cassettes vidéo, tr.b.ét., 100.-, Tel. 691717133

☑ **Des racines et des ailes**, coffret 5 DVDs: La Tour Eiffel, Le Mont-St-Michel, Le Val de Loire, Avignon, La Corse, 12.-, Tel. 621542470

☑ **Divers DVD**, pce, 2.-, Tel. 661498416

☑ **Divers DVD et BluRay**, liste sur demande, DVD 1.- pièce et BluRay 2.- pièce, à venir récupérer à Mondercange, Tel. 44118210

☑ **DVD Leerhüllen**, 50 DVD LeerHüllen, 191 mm- 136 mm- 7 mm, Kapazität 1 BD / CD / DVD, mit Klarsichtfolie zum Einlegen eines Covers sowie Booklet- Halterung im Inneren, 10.-, Tel. 359263

☑ **DVD Naruto et Dragon Ball Z**, toute la collection Naruto et Naruto Shippuden. L'intégrale Dragon ball Z. 6 Filmes Naruto originale avec sous titres français. Utilisé 1x, 600.- fixe, Tel. 621476312

☑ **DVD Set II**, 23 DVD's (alle De/Eng), ausser Léif Lëtzebuerg (L/Fr/Eng), Emil (L/Fr/De), Lauf Junge Lauf (De/Pol), Heemwéi (Lux.), 65.-, Tel. 661270700

☑ **DVD Set IV**, 27 DVD's alle Deutsch/Englisch), 70.-, Tel. 661270700

☑ **DVD Set IX**, 6 DVD's (Fr/Eng) sauf Louis de Funès (Fr), 15.-, Tel. 661270700

☑ **DVD Set V**, (De/Eng), Sweat & Easy, Vollnormaal, 7Zwerge, Honig im Kopf, Sein letztes Rennen (De), T. Turner(Eng), Poder P.(Lux), sch. K. für M. (D/Fr), 50.-, Tel. 661270700

☑ **DVD Set VI**, 23 Dvd's De/Eng ausser Die Mumins, Konferenz der Tiere, Der Maulwurf, Entlein & ich, Zambesia (D), Rudi Diddi Dibbelchen(Lux), 50.-, Tel. 661270700

☑ **DVD Set VII**, 23 DVD's (De/Eng) ausser Wickie (D), Mr. Popper's (Fr/Eng/Nederl.), 50.-, Tel. 661270700

☑ **DVD Set VIII**, 16 DVD's (De/Eng) ausser Der Fuchs, Vorstadtkrokodile, Pünktchen, Tom Sawyer, Huck Finn (De), 40.-, Tel. 661270700

■ **DVD XXX divers**, par pièce, 5.-, Tel. 621225282

☑ **DVD Zinedine Zidane exclusive**, 2 Dvd en langue française, 10.-, Tel. 661391962

■ **L'année des guignols**, 2005-2006: Qu'est-ce t'as, t'es pas content?, 5.-, Tel. 621542470

■ **Lot 120 DVD's**, , 100.- fixe, Tel. 691370275

■ **Lot 50 DVDs**, films divers, certains DVDs encore emballés, 50.-, Tel. 691370275

☑ **Lot de 32 K7 VHS vidéo**, pour enregist., 11 pièces de 180 min., 4 pièces de 240 min., 5 pièces de 120 min., 6 pièces de 195 min., 2 pièces de 90 min., 1 pièce de 135 min., 3 pièces de 80 min. En l'état, le lot pour, 20.- à disc., Tel. +32474871539

■ **Paris/Ile de France**, vus du Ciel, filmé par Sylvain Augier, coffret neuf 2 DVD, 6.-, Tel. 621542470

■ **Pink Floyd Pulse**, coffret avec 2 CD, livre avec photos, tr.b.ét., 30.-, Tel. 621404739

☑ **Set DVD I**, Star Wars (Fr/Eng), Hobbit (De/Eng/Fr), Fluch der Karibik Indiana Jones, Harry Potter Herr der Ringe Avatar (De/Eng), 49.-, Tel. 661270700

☑ **Set DVD III**, 14 DVD's (alle Deutsch), 35.-, Tel. 661270700

■ **Thalassa**, Les plus belles îles du littoral français, boîtier 2 DVDs, 6.-, Tel. 621542470

■ **The X Files: saison 1**, seulement les nos 3-4-5-6, 4.-, Tel. +3263216322

■ **The X Files: saison 2**, seulement deux dvd: nos 12 et 13, 2.-, Tel. +3263216322

■ **The X Files: saison 3**, seulement les nos 14-15-17-18, 4.-, Tel. +3263216322

☑ **Trick or Treat - Ragman Bluray**, Hardbox Out of Print, 45.-, Tel. 565611

DVD und Videorekorder LECTEURS DVD ET MAGNÉTOSCOPES

☑ **Audio-vidéo processeur Akai PS-V20E**, 1 entrée - 2 sorties audio L+R et vidéo composite (FBAS) sur cinch, 29.-, Tel. 44118210

■ **DVD portable**, pas utilisé, emballage orig., 50.-, Tel. 621670630

■ **Enregistreur dvd**, 150.-, Tel. +33382264034

☑ **Hama Fernbedienung 00052451**, neu, 10.-, Tel. 329919 ou 661329919

Antennen und Dekoder ANTENNES ET DÉCODEURS

☑ **2x Technisat Twin LBN**, + Diseq 2/1 Technisat + LNB Schiene, prix neuf: +/- 200.-, p.v., 85.- fixe, Tel. 691332059

☑ **Décodeur technisat**, Decodeur technisat etat comme neuf avec telecommande, 50.- fixe, Tel. 621651353

■ **Décodeur avec carte Eltrona**, 50.-, Tel. 621391018

☑ **Décodeur câble**, TechniSat, HD K2 avec disque dur 160 GB, 90.-, Tel. 565611

☑ **Décodeur HD unibox twin tuner**, HD, double tuner, toutes connections, absolument neuf, 50.- fixe, Tel. 621175360

☑ **Décodeur sat. digital HBBTV**, pour raison de changement de système dans la maison, prix (2016) 150.-, p.v., 35.-, Tel. 621255502

☑ **Décodeur Technisat**, Digital HDTV câble receiver DIGIT HD4-CX, 80.-, Tel. 565611

☑ **Décodeur tnt + Parab. TechSat**, complet (Parabole + Box + Carte) + Fixation avec mât + Carte TNT Fr. neuve valable 4 ans. Télécom. Bte. Access, Manuel. (valeur 180.-), PV.: 110.-, Tel. 661620361

■ **Dreambox (plusieurs modèles)**, plusieurs modèles en occasion (en état de marche)avec ou sans abo -délai restante (voir expiration), 1.- à disc., Tel. 691540224

■ **Maximum**, avec 4 LNB plus 4-1 Box, b.ét., 150.-, Tel. 691566024

■ **Modem Thomson et Fritz**, 10.-, Tel. 621391018

■ **Parabol Triax**, 100 cm, comme neuf, 40.-, Tel. 691407080

☑ **Technisat HD4 pour TV Eltrona**, décodeur Technisat HD4, parfait état, 50.- à disc., Tel. 661600660

☑ **VU+ Duo 2**, très bon état, 4 Tuner Sat., pas d'échange, 80.-, Tel. 621787547

Fernseher TÉLÉVISIONS

■ **Box Androïde TV**, 45.- fixe, Tel. 691332301

☑ **Fernseher zu verkaufen**, Verkauf Hanseatic 50H600UDSI LED-Fernseher (126 cm/50 Zoll, 4K Ultra HD, Smart-TV, HDR10)Rechnung liegt bei keine 2 Monate alt Standort Kyllburg 54655Bei Interesse einfach melden, 250.- à disc., Tel. 661358165

■ **Medion 59.9 cm**, tres bon état, peut utilisé 29 restant des chambres hotels, 30.- fixe, Tel. 621622123

■ **Petite TV**, 56 x 30cm, 63cm display, 60.-, Tel. 621810361

☑ **Philips Ambilight 30"**, écran 40 x 70, diag. 80, connexion NET TV, WiFi - Quick Start, Ebay, YouTube Tomtom Meteo Group..., 110.- fixe, Tel. 621249975

■ **Philips SLC7 2ELA 42"**, , 100.- à disc., Tel. 621353518

☑ **Pied de TV Loewe Bild**, convient pour Bild 3.55, argent, dim. 27x50cm avec accessoires, état neuf, 40.-, Tel. 621255502

☑ **SmartTV Samsung neuve 55"**, dalle cassée, neuve et complète avec télécommande, référence: Q60R, écran cassé lors de l'installation le jour de l'achat TV Ultra HD (4K) : 3840 x 2160 TV connectée: Navigateur Internet, Wi-Fi, Bluetooth, 100.- à disc., Tel. 691918593

☑ **Sony 55**, TV 4K 3D WiFi Optical Out Quick start (2 seconds start-up) Webcam (intégrée / built-in) Sony Entertainment Network with TV apps Skype, 500.- à disc., Tel. 661661858

☑ **Téléviseur Sharp HDMI**, 100.- fixe, Tel. 691567445

■ **Télévision Flat Screen Samsung**, , Tel. 621771322

☑ **TV LED Samsung**, 46 inches, 116 cm, 2 lunettes controls Wifi, manuel english, français, deutsch, nederlands, 350.- à disc., Tel. 621223558

☑ **TV LG OLED55C7V 139 cms**, en très bon état, il aura 3 ans au mois de juin et encore garantie en extension 2 ans, UHD4K SMART WIFI PLAT 4HDMI 3 USB SON ATMOS, Haut de gamme, livraison possible, 1.200.- à disc., Tel. +33623628851

☑ **TV Samsung**, 45 cm, tr.b.ét., 100.- fixe, Tel. 691281611

☑ Photo disponible sur luxbazar.lu

■ **TV Samsung Ue46c8700**, LED, 46"/117cm, état neuf, full HD 1080p, 3D (active) avec lunettes 3D, 550.-, Tel. 621775589



■ **TV Sony KDL-32R400C**, TV Sony 32 pouces / 80 Centimètres LED / 720p, Classe énergétique A, Neuve quasiment jamais servie, 100.- fixe, Tel. 691197288

■ **TV Trinitron Sony**, couleur TV KV-28FX60B, 150.-, Tel. 621329362

Recherche/Suche

■ **Recherche gratuitement TV**, écran TV en état de fonctionnement, Tel. 661277007 ou 621674524



Photo/Film Optique

■ **2 caméras**, Canon Japon automatic Zoom 512 XL Electronic et Canon Japon Shinon 612 XL Macro, projecteur Bconnect Focus, Dual 8Delux Editor, 150.-, Tel. +33382231725

■ **350 FS Powercam Flash**, appareil photo numérique. Résolution 0,3 pixels. Flash auto. Mémoire 7 Mo. Affichage LCD. Capture photo CMOS. Fixed focus, 15.-, Tel. 27449348

■ **Alte Filmkamera**, für Sammler, billig abzugeben, Tel. 838471

■ **Ancien étui appareil photo**, 15.-, Tel. 691428680

■ **Ap. photo Canon AE 1 programme**, avec objectif de 28 mm 50 et 35-105 80-200 mm flash électronique et poche, 300.- à disc., Tel. 547505

■ **App. Nikon D5000**, +VR 18-55, sacoche Vanguard, 400.-, Tel. 621291978

■ **Caméra Apeman Trawo 4k**, avec carte de 128GB, tous accessoires en boîte et 2 "sticks", 100.- à disc., Tel. 691870908

■ **Caméra sport DJI Osmo Pocket**, strictement neuf, garantie jusque 12/2022, prix neuf 229.- (facture), jamais utilisée, avec accessoires offerts. Prise usb-c et iPhone, idéal pour Youtubeur et réseaux sociaux etc., 160.- à disc., Tel. 621350025

■ **Canon EF-S 10-18mm 1:4.5-5.6 IS STM**, parfait pour appareils numériques Canon APS-C et Full frame pour Canon R; acheté en 07/17; Autofocus très rapide et silencieux et stabilisé; parfait aussi pour filmer; angle très angle; très bon état, 175.- à disc., Tel. 661243330

■ **Canon Objectivadapter EF-EOS R**, nei, onbenutzt, an der Originalverpackung, 70.-, Tel. 691708713

■ **Carte mémoire Samsung**, SDHC 8 Go, classe 6, pour appareil photo numérique, neuve, jamais utilisée, 8.-, Tel. 691717133

■ **Circular Polarisation Filter**, B+W 62 S03M MRC, BJ '07, 40.-, Tel. 691246642

■ **Fotokamera Minolta**, anal. 2 div. Objekt., Tragetasche, 180.- à disc., Tel. 691070956

■ **Fotolabor komplett**, s/w Dunkelkammer-Einrichtung, Negative bis 6x9 cm, Tel. 808046

■ **Hama Vario Graufilter ND2-400**, für 77 mm Foto-Kameraobjektive, neuen Zoust., 1x benetzt, 40.-, Tel. 691507131

■ **Heliopan variograu ND**, filtre ND variable ND0, 3 - ND1, 8, 77mm, 65.-, Tel. 691507131

■ **Housse appareil photo**, en néoprène, 7 x 10 cm, att. ceinture velcro, bandoulière amov., 7.-, Tel. 691935187

■ **Kamera Kodak Retina III C**, Joer 1956 mat 50er Objectif Stativ a Flash, Tel. 740796

■ **Kit complet 40D**, Canon 40D Sigma 17-70 C, Canon 30-300 Flash, Canon 430 EX2, sac Canon, 2 batteries, carte mémoire ultra rapide 8GB, 850.- à disc., Tel. 621140211

■ **Kodak Brownie Starlet Flash**, dans sa boîte d'orig., av. access., pour collectionneur, tr.b.ét., 25.-, Tel. 621523352

■ **Livres photo Nikon**, Contest International et autres, 20.-, Tel. 621565542

■ **Lumix S1R + obj. Lumix S 24-105 f4.0**, full frame 24 x 36, L-Mount, 47 Megapixel, Sensor-Typ CMOS, 4K, avec garantie, boîte originale etc., état proche du neuf, 2.899.- fixe, Tel. 691371262

■ **Manfrotto Fototasche**, état neuf, 80.- fixe, Tel. 621318351

■ **Minolta appareil PROD 20's**, appareil photo, série limitée, neuf, 190.-, Tel. 691604111

■ **Nikkor zoom dx**, af-s dx 18-55mm f/3, 5-5, 6 ed2 for digital, neuf, jms util., pour nikon D3200, 35.-, Tel. 621404739

■ **Nikon**, accu Nikon EN-EL18 pour D3 - D4 - D800 - D810 - D850, 40.- à disc., Tel. 691298891

■ **Nikon Coolpix S8000**, Appareil photo digitale, Nikon Coolpix S8000, 14Mpixel, zoom optique 10x, avec pochette en cuir et carte SD 4GB, 40.- fixe, Tel. 691663464

■ **Nisi Filtersystem**, Nisi V5 Starter Kit Filtersystem 100mm in Leder Box1 Verlaufsfilter1 ND 64 Filter1 ND 1000 Filter1 CPL Filter1 Halter Adapter-Ringe 77mm / 72mm / 67mm / 58mm, hergestellt aus Aluminium nach Luftfahrtstand, 480.- fixe, Tel. 621318351

■ **Olympus E-330**, avec objectif 40-450 mm 1:3.5 - 4.5, 2 batteries, câbles, chargeur, et sac photo, échange possible contre une guitare électro-acoustique, 200.-, Tel. 661604436

■ **Rollei Sportline 100**, jamais utiliser, prix neuf: 89.-, p.v., 20.-, Tel. 621233852

■ **Sac à dos pour caméra**, 1x utilisé. Prix neuf 85.-, PV., 35.- à disc., Tel. 691273717

■ **Scanneur dia et négatifs 35mm**, en photo numérique (JPEG, TIFF) pour stockage, 5Mega, interface USB2, fonction avec Vista ou XP, 10.-, Tel. 621523352

■ **Sony Alpha A 6600 24.2MP**, tout neuf, 1 an de garantie, 850.-, Tel. 873998 ou 447405834616

■ **Super 8 Filmkamera**, im Koffer, Sammlerobjekt, 10.-, Tel. 621648446

■ **UV-Haze Filter**, B+W 62 010M MRC. BJ '07, 15.-, Tel. 691246642

Recherche/Suche

■ **Ch. Go Pro**, faire offre, Tel. 621661257

■ **Sichen al lëtzebuergesch Fotoen**, vu fréier, Kabinettfotoen (Ch. Bernhoeft, J.M. Bellwald ...), och ganz Albumen, al Postkaarten, Tel. 661700820



■ **Apple iPhone XS 256 GB**, space grey, 256 GB, occasion, en parf. ét., écouteurs neufs, 350.-, Tel. 621255726

■ **Base de charge sans fil Mophie**, 2 emplacements de charge (rapide) sans fil et un port USB-A pour recharger simultanément trois appareils, noir, 70.-, Tel. 691544993

■ **Batterie iPhone 4s**, nve, jamais util., avec kit de remplacement, 10.-, Tel. +32474906548



■ **Batterie Samsung Galaxy S4 mini**, batterie d'origine lithium-ion, comme neuve, 1900mAh, 10.-, Tel. 661756451

■ **Centrale téléphonique Siemens HiPath 3300**, tr.b.ét., 120.- à disc., Tel. 691135328

■ **Chargeur Samsung Galaxy S4**, chargeur secteur + câble data blanc (USB) d'origine Samsung Galaxy S4/S4 mini, couleur blanc, 10.-, Tel. 661756451

■ **Coque Iphone 6 Azuri nve ultra-fine**, mauve/rose, 4.-, Tel. 621391018

■ **Coque Samsung Galaxy S4 mini**, étui à rabat d'origine S View Cover noir, la fenêtre offre plusieurs fonctionnalités, capteur allume/éteint le téléphone, 15.-, Tel. 661756451



■ **Coques pour Samsung Galaxy S2**, 4 coques de protection: type cassette audio, drapeau USA, Penguin, ét. neuf, 6.-/coque, Tel. 661756451

■ **COYOTE Mini avec accessoires**, 2 Supports aeration voiture, dont un magnétique, câble de chargement et manuel d'utilisation, 40.- à disc., Tel. 26914976

■ **Doro Phone Easy 614**, tr.b.ét., mains-libres, appareil photo, radio, grandes touches etc., 35.-, Tel. +32476549866

■ **Etui ceinture Bugatti**, cuir vérit., fait main, grde qualité, 5.4x10cm, clip ceinture, fermeture aimantée, b.ét., 7.-, Tel. 691935187

■ **Flip Case Galaxy S5**, 8.-, Tel. 565611

■ **Gsm Alcatel OT-208**, nouveau, emballé, sms message, radio, lampe etc., 19.-, Tel. +32476549866

■ **GSM Primo By Doro 366**, socle de recharge, grosse touche, alarme, SMS, appareil photos, lampe, radio etc., état impeccable, 30.-, Tel. +32476549866

■ **H.P. p. Samsung / Iphone JBL Creature II**, blanc, ét. neuf, 45.-, Tel. 691421510

■ **Housse pour Samsung Galaxy S2**, flip, cuir noir, ét. neuf, jamais util., 10.-, Tel. 661756451

■ **HTC One Mini2**, comme neuf, boîte et accessoires d'origine, mémoire 16Go, caméra 13 Mpxels, 155.-, Tel. 661756451



■ **iPhone 11 PRO MAX 256 GB**, Etat neuf, avec écran et coque de protection, chargeur d'origine, Aucune rayure, avec facture et garantie 1 an, 800.- à disc., Tel. 621796398

■ **iPhone 11 Pro Max 256GB - GOLD / OR**, sous garantie, under warranty, état neuf, PN.: 1.419.-, PV., 800.- fixe, Tel. 661661858

■ **iPhone 6 - écran à changer**, 4GB, silver, 100.-, Tel. 621329362

■ **iPhone 6 64GB**, 75.- fixe, Tel. 691516359

■ **iPhone 6S max**, rose, 128 Go, tr.b.ét., batterie neuve, avec pochette Louis Vuitton. Prix fixe, 160.- fixe, Tel. 661200567

■ **iPhone 7 noir/gris foncé**, coque et écran de protection, 200.-, Tel. 621275229

■ **iPhone X 256G gris sidéral**, état vraiment neuf, aucune égratignure, toujours protégé, complet avec accessoires, 450.-, Tel. 621739046

☑ **iPhone 6S 32 GB**, comme neuf, nouv. batterie, écouteurs d'origine jamais utilisés, protection écran, gris sidéral, boîte d'origine, 190.- fixe, Tel. 661756451

☑ **Kit mains-libres**, pour ancien Nokia 3310 + 3330, 55.-, Tel. 691332059

☑ **Kit mains-libres Parrot Minikit +**, 40.-, Tel. 621241949

■ **Komplette Telefonanlage**, mit 15 Telefonen, 1.500.-, Tel. 691305911

☑ **Nokia E51**, comme neuf, boîte d'orig., email, mp3, radio FM, App. Photo, écouteurs, WLAN, bluetooth, micro SD, 50.-, Tel. 661756451

☑ **PD air iPhone 7**, étui en cuir, utilisé 3x, 15.-, Tel. 329919 ou 661329919

☑ **Pour Iphone 12 Pro Max silicon cover/Panzerglas**, silicon case noir et verre de protection "Panzerglas" nouveau, emballage fermé, 35.- fixe, Tel. 621284569

☑ **Samsung Galaxy M30s**, Smartphone 64GB 6.4" FHD Android 9 Blau, 4G 2020AMOLED, prix neuve 260.-, PV., 190.- fixe, Tel. 691951614

☑ **Samsung Galaxy S9**, Samsung Smartphone Galaxy S9 64GO - Violet, Petite rayure en façade très discrète, housse de protection, Chargeur sans fil, 200.- à disc., Tel. 691197288

☑ **Samsung Gear VR**, pour Galaxy S6 u. S6 Edge, 70.-, Tel. 565611

☑ **Samsung Gear VR R324**, Casque réalité virtuel Samsungcontrôleur inclusMarque: SamsungCouleur: Gris anthracitePoids: 446gAppareils compatibles: Galaxy S8, S8 , S7, S7 edge, S6 edge , S6, S6 edgeConnexion: USB Type C, 50.- fixe, Tel. 691197288

☑ **Samsung S20 5G**, avec emballage, très bon état, avec étui Samsung, 550.- fixe, Tel. 621148132

☑ **Samsung S20 Ultra**, reconditionné, 2e main, livraison et paiement en main propre sur la région, 400.-, Tel. +33688690304

■ **Samsung S6**, fonctionne super bien, avec une petite fissure sur le coin haut, pas trop visible, 50.-, Tel. 691500669

☑ **Samsung S8 + accessoires**, comme neuf, très bon état complet, avec boîte et accessoires, 170.- à disc., Tel. 661636789

☑ **Samsung S9 Duos, 64Gb, Midnight blue**, Très bon état, tjs utilise dans une housse et avec un protecteur d'écran, avec chargeur original et sans écouteurs, 200.- à disc., Tel. 671271067 ou 671241097

☑ **Smartphone Gimbal**, stabilisateur 3 axes, mode sport, ralenti, zoom, étanche, accu 3, 6 Ah, Iphone, Samsung, Huawei, neuf, 80.-, Tel. 621190439

☑ **Sony Ericsson C9021**, collection, édition limitée Titanium James Bond, neuf, boîte orig., caméra 5 mégapixels, wap 2.0, radio FM, MP3, 160MB, 145.-, Tel. 661756451

☑ **Swyx optipoint 410, 420 ...**, à donner, Tel. 326441616

■ **Telefon Sinus 43**, Telekom, schnurlos, Ladestation und Akku, neuwertig und Beschreibung, 15.-, Tel. 661180495

■ **Telephone T-Concept CZ700.**, 20.-, Tel. 621329362

■ **Téléphone imprimante Philips**, 100.-, Tel. 621329362

■ **Téléphone vintage**, 75.- à disc., Tel. 691332301

☑ **Xiaomi redmi note 10S neuf**, Ram 6G, memoire 128G, pixels 64, Amoled, android avec protections écran et coque inclus. acheté il y a moins d'1 semaine, 210.- fixe, Tel. 621410041

Recherche/Suche

■ **Ch. Iphone 10 et 11**, faire offre, Tel. 621661257

■ **Cherche iphone 2g**, premier modèle du Apple iPhone, fonctionnel, en bon état et avec accessoires, dans boîte d'origine, Tel. 691380284



☑ **"FEAR STREET" Bücher 14 Stück**, S. Guter Zustand, mit 2 dickeren Sonderausgaben, alle zusammen, 30.- fixe, Tel. 621267721

■ **"La Santé"**, de A à Z en 8 numéros (collection non dissociable), 25.-, Tel. +32474906548

☑ **100 Jahre Automobil**, Wolfgang Roediger, 1990, 200 S. Hardcover, S. guter Zustand, 20.-, Tel. 313938

☑ **11 romans Connolly Michael**, meilleurs romans en fcs, collectio de poche, tbét., 20.-, Tel. 440701

■ **13 Tintin 5 mix**, , 55.- à disc., Tel. 439693 ou 661699091

☑ **142 Micky Maus Hefte - 1980-90**, Micky Maus Hefte + 10x Donald Duck, von 1980 - 1990, guter Zustand, 80.-, Tel. 313938

☑ **150 romans de Simenon env.**, pr les amateurs du Commissaire Maigret, ds qqe 16 gros volumes, exc.ét., 30.-, Tel. 440701



■ **18 encyclopédies de peintres**, collection. Toute l'oeuvre peinte. Couvertures jacquettes; Flammarion, 120.-, Tel. +32474906548

■ **22 BD Astérix**, 66.- à disc., Tel. 439693 ou 661699091

☑ **3 livres Porsche 356**, 25, - pce si séparés, + port, presque neufs, 2 allemands & anglais, détails sur demande, 70.-, Tel. 621136567

☑ **3x bandes dessinées**, Le petit Spirou 7 DEMANDE A TON PERE 1997, Pétilion VOUS PENSEZ A QUOI EN CE MOMENT? 2004, GARY LARSON 1 1997, état neuf, 10.-, Tel. 313938

☑ **3x bandes dessinées**, Les Crannibales 5, Crannibal poursuit 2001, Pin-Up 1, Remember Pearl Harbor 2002, Les sales blagues de l'Echo II 2003, neuf, 20.-, Tel. 313938

☑ **5 Freunde**, 3 Bücher, Sammelband 8-10, ab 8 Jahren, sehr guter Zustand, Nichtraucher-Haushalt, 8.-, Tel. 621235334

☑ **5 x BD Comics**, Titeuf 4, Titeuf 7, Titeuf 8, Kidpaddle 6, Kidpaddle 9, état neuf, 12.-, Tel. 313938

☑ **6 livres sur la 2e Guerre Mondiale**, de Janusz Piekalkiewicz, Seeschlachte, Krieg auf dem Balkan, Wüstenkrieg in Afrika, Luftkrieg, Krieg der Panzer, Stalingrad, exc.ét., comme neufs, le lot, 30.-, Tel. 691861260

☑ **66 Itinéraires Cyclistes - Cycles routes**, le livret-classeur se trouve dans un tres bon état, 14.- fixe, Tel. 621242155

■ **8 livres pour enfants**, Walt Disney, cartonnés et tr.b.ét., Tel. 621258580 ou 691389922

■ **85 Oldtimer Traktor Magazine**, 120.-, Tel. 691407080

■ **Advanced Learner's English Dic**, Fourth's Edition/ With dictionary CD-ROM with 5 million words of real English, your own access to the Bank of English, 25.-, Tel. 691533141

☑ **Alles Gute zur Silberhochzeit**, Sonderheft zum Telecran 7/2006, Rückblick auf 25 Ehejahre Grossherz. Henri u. Grossherz. Maria Theresa, 44 S., s.g.Zust., 10.-, Tel. 313938

■ **Alte Kinderbücher**, ab 1950, Tel. 691394370

■ **ARBED**, un demi-siècle d'histoire industrielle 1911-1964 Développement de la sidérurgie luxbg. à partir de 1800 jusqu'à 1964, 20.-, Tel. 691533141

■ **Auto Volt**, mensuel de l'électricité et de l'électronique automobile pour plusieurs marque, px unitaire, 8.-, Tel. 661111004

■ **Bandes dessinées**, Maghella, 17 livres + 3 divers de décembre 74 à avril 77, tr.b.ét., 150.-, Tel. 691428680

☑ **Battle of Britain 1969**, rare cartes collection A&BC 46 + 12 doubles, tr.b.ét., 80.-, Tel. 691428680

■ **Buch "Die Geschichte der Scuderia Ferrari"**, von Pino Casamassima, neuwertig, 192 Seiten, 1999 Heel Verlag, 10.-, Tel. 661180495

■ **Buchreihe 2. Weltkrieg Seekrieg 1939-1945**, Janusz Piekalkiewicz, 10.-, Tel. 661523496

☑ **Bücher John LeCarré**, 6 der besten Romane von John Le Carré in TB Ausgabe, 1-A Zustand, 20.-, Tel. 440701

■ **Calmes Albert & Christian**, au fil de l'histoire volumes 1- 7, 1968-1990, 160.-, Tel. 691454930

☑ **CHINAMAN - La Montagne d'Or**, LE TENDRE & TADUC, BD 1997, tbét., 10.-, Tel. 313938

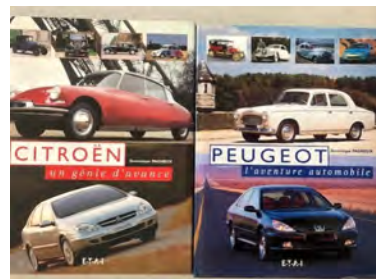

☑ **Citroën un génie d'avance**, de Dominique Pagneux, Ed. E.T.A.I., tr.b.ét., 33.-, Tel. 621136567

☑ **Collection le livre de l'année 19xx**, Panorama mondial des événements. 40 livres cuir depuis 1968 jusque 2008 + documents sonores d'origine RTL (sur disque ou CD). La collection annuelle peut être complétée auprès de l'éditeur, 1.200.-, Tel. +33650683626

☑ **D'Butzebuch**, vum René Kartheiser, 1982, Biller: Monique Bayaert, 112 Seiten, Hardcover, lêtzebuenger Sproch, ganz gudden Zoustand, 25.-, Tel. 313938

■ **D'Sportsbicher**, 1995, 1996, 1997, 1998, 1999, 2000 (ASPL), Tour de France 2002, livre officiel, 5.- à disc., Tel. 369081

☑ **Das magische Baumhaus**, Band Nummer: 3, 4, 5, 6, 8, 10, 20, 21, 23, 25, 27, 28, 29, 30, 31, 35, 36, 37, 38, 47, 48, 51, 53, sehr guter Zustand, Bücher können auch Einzel verkauft werden. Preis verhandelbar, 80.- à disc., Tel. 621422080

■ **Der kleine Brockhaus**, Brockhaus Enzyklopädie in 2 Bänden, von 1962, in sehr gutem Zustand, 20.-, Tel. 691533141

■ **Der Wenzelrundweg**, éd. St Paul, état neuf, 8.-, Tel. 661523496

■ **Deutsches Lesebuch**, für mittlere Lehranstalten von Dr Nikolaus Hein, 1ter Band 1925, 10.-, Tel. 691533141

☑ **Dicks - Edmond de la Fontaine**, Gesamtwierk, Band 4, Klassiker von der Lêtzebuenger Literatur, 1984, Ed. J.-P. Kripler- Muller, neiwerteg, 35.-, Tel. 313938

■ **Dictionnaire Français-Espagnol**, La Robert & Collins 120 000 Traductions Le dictionnaire pour aller à l'essentiel en espagnol, 10.-, Tel. 691533141

■ **Dictionnaires**, fr.-all., angl.-all. et autres livres, 20.-, Tel. 621391018

■ **Die 3 Musketiere**, Band 1 + 2 von Alexandre Dumas für zus., 25.- à disc., Tel. 691514525

■ **Die Entertainer der Nationallotterie**, Band 1-3 von R. Spautz erzählt von Künstlern die während der Ziehung der Lose aufgetreten sind, 40.-, Tel. 691533141

■ **Divers polars neufs**, jeux de dupes (Nicci French), Mon Ami Arnie de Jérémy BehmC, Le Temps de la Sorcière, pce, 3.-, Tel. +33607152111

☑ **Dr Justice**, Trimestriel n°1 Avril 1973, état d'usage, 15.-, Tel. 691428680

■ **Duden**, Das Bildwörterbuch/ Die Gegenstände und ihre Benennung, 10.-, Tel. 691533141

■ **Duden**, Die neue deutsche Rechtschreibung, 10.-, Tel. 691533141

■ **DWJ und Visierzeitschriften**, pro Stück 0.50.-, Tel. 621225282

☐ **Eluard Oeuvres Complètes**, la Pléiade: comprend 2 volumes de textes ainsi que l'album du poète. Les 3 volumes sont en excellent état, 150.- fixe, Tel. 440701

■ **Encyclopédie "tout l'univers"**, 14 volumes + 20 DVD, ét.neuf, 200.-, Tel. +3263219539 ou +32496326105

☐ **Encyclopédie Larousse**, en 23 volumes, pas d'envoi car trop volumineux, 40.-, Tel. +33751698962

■ **Encyclopédie PLANETE**, 1961-1968, 41 numéros, LA NOUVELLE PLANETE, 1968-1971, 34 numéros. Chronique de notre civilisation - Sciences - Histoire - Mon future - Civilisations disparues - Grand contemporain etc., tr. intéressant, 1.-/pce, Tel. 691394370

☐ **Encyclopédie Quid**, illustrée, en très bon état, 19 livres en tout, 50.- fixe, Tel. 691183409

■ **English dictionary Larousse**, 10.-, Tel. 691533141

■ **Enid Blyton Bücher**, Tina + Tini / Hanni + Nanni / Dolly/ sowie Bille + Zottel von Tina Caspari / Nelly von Ursula Is. oder Trixie Belden, 1.- à disc., Tel. 691514525

☐ **Erfolgreich Heimwerken**. Das praktische Nachschlagewerk, komplett, gut erhalten von Nr 1 bis 6, 35.-, Tel. 359263



Ethan Ringler Tucumska, Tome 1, 2004, Dessin Gilles Mezzomo, Scénario D.P. Filippi, Reperages, Duouis, état neuf, 10.-, Tel. 313938

■ **Family of Man**, catalogue original de 1955 de l'exposition de fotos assemblé par Edward Steichen, en permanence au Château de Clervaux, 90.-, Tel. 434779

☐ **Faszination Porsche**, mit spektak. Fotografien u. umfassenden techn. und historischen Informationen. Sprache: D, ISBN: 1-40548-355- 5, Format: ca. 32x25 5 cm., 192 Seiten, Zustand: sehr gut + 20 andere Porsche Bücher zur Verfügung, 20.-, Tel. 313938

☐ **Ferrari Club Luxembourg 20 Ans**, brochure de Luxe, éditée à l'occasion de la célébration du 20ème anniversaire du Ferrari Club Luxembourg 1984-2004. Format : 24 x 34 cm. 86 pages + Couverture Un Must-Have pour les amateurs de la marque, tr.b.ét., 45.-, Tel. 313938

☐ **Fichier Safari 1975**, Editions Rencontre, 2 bacs 1512 fiches + 91 diverses, tr.b.ét., 650.-, Tel. 691428680

☐ **Gedenkschrift über den Komponisten der Nationalhymne: J.A. Zinnen**, neu, 164 Seiten, Selbstabholen oder +5.- Versand, 20.-, Tel. 691562161

☐ **Geisterromane + Gruselromane**, Geisterkiller, Zamora, Gaslicht, Irrlicht, Vampir, Mitternachtsroman: 60cts/ St., Tel. 691332059

■ **Gitarren- und Bass Zeitschriften**, 2005-2009 komplett, 2010-2013 verschiedene Nummern, zus. 81 St., verschiedene andere Gitarren-Zeitschriften D/F, guter Zust., 120.-, Tel. 661813291

☐ **Globi Bücher**, 1.-4. Auflage, Tel. 507163

■ **Goldorak La contre-attaque**, le livre sent l'humidité, un peu blanchie et un peu endommagé, sinon tout est en ordre, 15.-, Tel. 26665039

■ **Grand Mémento Encyclopédique**, Larousse 1948/1949 (1 2) by Augé, Gillon, Hollier- Larousse, Moreau et Cie - Paris, 40.- fixe, Tel. 388031

■ **Gros livre de la bible pour enfants**, Tel. 621258580 ou 691389922

☐ **Große Bertelsmann Lexikothek**, Ausgabe von 1988, 35 Bände, Bertelsmann Lexikon (15 Bände), Mediathek Phonobox, Bertelsmann Atlas International, usw., 40.-, Tel. 691371262

■ **Guides pour apprendre le luxembourgeois**, deux livres de Jul Christophory, éd. Bauler, 200 : couverture rouge et verte, les deux, 8.-, Tel. +3263216322



Harry Potter, Order of the Phoenix CD in English, 10.-, Tel. 661498416

■ **Harry Potter Band 1-7**, guter Zustand, 50.-, Tel. 788234

☐ **Harry Potter Goblet of Fire**, listening tapes in english, 5.-, Tel. 661498416

☐ **Harry Potter Half Blood Prince**, listening CD in english, 10.-, Tel. 661498416

☐ **Hémechts-Lauden - 1927**, vum Jos. Sevenig, illustriert vum Sylv. Linster, 12,5x19,5 cm, 36 Seiten + Deckel, an lëtzebuerg Sprooch, ganz gudden Zoust., 25.-, Tel. 313938



Huschke von Hanstein, Der Rennbaron, von Tobias Aichele, 288 Seiten, Hardcover, sehr guter Zust., 20.-, Tel. 313938

☐ **Hyrule Historia** livre, Livre de collection pour les fans de "The Legend of Zelda", 30.-, Tel. 661333041

☐ **Kama Sutra**, auf Deutsch, ca 250 Seiten, viele Farb-Fotos Dane/Pinkney, 1-A Zustand, 30.-, Tel. 440701

☐ **Kanner Theater. Band 4**, 1950 vum Hary Trauffler. Eng Sammlung vu Letzeburger löschteger Stéckelcher, mat Gesank. Format ca. 12,5 x 19 cm., 52 Seiten + Deckel. Ganz gudden Zoustand. Déi komplett Serie vum Band 1 bis Band 9 sin hei agestallt, 20.-, Tel. 313938

☐ **Kanner Theater. Band 5**, 1950 vum Hary Trauffler. Eng Sammlung vu Letzeburger löschteger Stéckelcher mat Gesank. Format ca. 12,5 x 19 cm., 56 Seiten + Deckel. Ganz gudden Zoustand. Déi komplett Serie vum Band 1 bis Band 9 sin hei agestallt, 20.-, Tel. 313938

☐ **Karaté magazines 1975/76**, N°16, 22, 23, 24, 25, 26, N°16 + calendrier Bruce Lee complet, quasi neuf, 100.-, Tel. 691428680

■ **Karl May**, Film-Bildbuch, 5 Bände, 1964-1966. 5.-/Band, 25.- à disc., Tel. 691514525

■ **Katalog The Family of Man**, Ausgabe 1955, + Porto, 120.-, Tel. 434779

■ **Katholische Handpostille**, von Leonhard Goffine 1888, 25.- à disc., Tel. 691533141



Kirchen - Schleck & Co, Luxemburg im Radsportfieber, Edition Saint-Paul 2008, Hardcover Buch, 144 Seiten, 22,5x29cm, CD-Rom, neuwertig, 15.-, Tel. 313938

☐ **Kuddelmuddel COL Mersch**, Gedichter vum Col Mersch mat Biller vum Sandra Mersch, letz. Sprooch, 72 Seiten, ISBN: 2-87996-778-3, 20.- fixe, Tel. 313938 ou 691714715

■ **L'art culinaire français par nos grands maîtres de la cuisine**, Flammarion 1964, 25.- fixe, Tel. 369081

☐ **La Bataille**, BD, Tome 1, tbét., 20.-, Tel. 313938

☐ **La grippe coloniale**, BD, 1 - Le retour d'Ulysse, 2004, tbét., 10.-, Tel. 313938

☐ **La Pleiade divers auteurs**, Oeuvres complètes: Shakespeare (2 vol), Eluard (2 vol + album), Rimbaud, oeuvres Pascal 35 à 40.- le volume, 40.-, Tel. 440701

☐ **La Pléiade Science**, différents livres de science de la Pléiade: Géologie, Géophysique, Histoire Universelle, Physiologie, excellent état, 30.- à disc., Tel. 440701

■ **La ville de Luxembourg**, du château des comtes à la métropole européenne, Gilbert TRAUSSCH, Fonds Mercator 1994, 464 pages, neuf, 65.-, Tel. 26787575



Larousse universel, de 1948/1949 (1 2) by Augé, Gillon, Hollier-Larousse, Moreau et Cie, Paris, 40.- fixe, Tel. 388031

☐ **Le nouveau tout connaître**, 10 vol.: 1, 2, 3, 4, 6, 8, 9, 12, 13, 15, 60.-, Tel. +32494921146

■ **Le sport Grand-Ducal au JO**, du 20° siècle, état neuf, éd. St Paul (1999), nb ses photos auteur Pilo Fonck, 17.-, Tel. 661523496

■ **Les Cahiers Luxembourgeois**, 1933-1964 fascicules non reliés total 153 volumes de 160, 690.-, Tel. 691454930

☐ **Lëtzebuerg Kascht**, Modern Opgesdëscht, Ben Weber, René Kertz, Tom Marson - Buch 120 Seiten, lëtz. Sprooch, neiwerteg, 25.- fixe, Tel. 313938

☐ **Lëtzebuerg Witzbuch 2. Band**, vum Neckel 1927. Mat 200 neier Witzen, e puer Humoresken an nach Allerhand, dëls erausgin, dëls gesammelt, an erömerzielt vum Neckel. Motto: Lâchen ass gesond. Format ca. 12x19 cm., 60 Seiten + Deckel. Ganz gudden Zoustand. Band 3 a Band 4 sin och hei agestallt, 25.-, Tel. 313938

☐ **Litty - Putty Stein**, 2 aal original Dokumenter (Lidder-Text) aus dem Joër 1918: 1. D'Kettenhändler & Cie, Air: « Mais voilà! », Créé'ert vum Litty, Text vum Poutty Stein, Format 24x16 cm, 4 Seiten. 2. D'Joselin wor hamstere gâng, Op t'Weiss: « La Polka des épaulette », Format 17,5x16 cm, 70.-, Tel. 313938

■ **Livre art & vélo**, par Jochen Herling, état neuf, nb ses photos, 20.-, Tel. 661523496

■ **Livre Conseil d'Etat**, 1856 / 1950, 25.-, Tel. 329919

☐ **Livre de solfège**, Jean Marc Allermé Du solfège sur la F.M.440.2 Volume2 débutant: 2 (IM2) 1er cycle, 7.-, Tel. +33771149629

☐ **Livre du Grand-Duc Jean de Luxembourg**, b.ét., 50.-, Tel. 691779528

■ **Livre Le football 1001 photos**, éd. Solar de 2006, 464 pages, 3.-, Tel. +3263216322

■ **Livre radio Luxembourg**, 1933-1993, état neuf, 12.50€, Tel. 661523496

☐ **Livres**, encylop., roman, sur le Luxembourg, histoire de France, livres de cuisine etc., à choisir sur place, 10.-, Tel. 691861260

☐ **Livres 1er âge**, 12-24 mois, 5.-/unité, Tel. 621141534

■ **Livres 75 ans**, fédération du sport cycliste luxembourgeois 1917-1992, 12.50€, Tel. 661523496

■ **Livres de poche**, franç., allem., diff. genres, littérature classiques, histoires, policiers, science-fictions, romans etc., à partir de 1.-, Tel. 691394370

☐ **Livres techniques sur charpente**, construction métallique, épures etc., Tel. +33680621039

■ **Livres Tintin**, pas util., Tel. 621670630

■ **Livres Tintin**, 5 pièces, collection Hergé, de 1965, cartonnés et b.ét., Tel. 621258580 ou 691389922

■ **Livres Velomania 2011**, emballage origine, éditions Luxemburger Wort, avec 2 DVD, 30.-, Tel. 661523496

■ **Luxemburg, seine Dynastie**, François Mersch, Band 1 + 2, Luxemburg, so wie es war, François Mersch a vill aaner Luxemburgensia, Preis nach VB, Tel. 691394370

■ **Luxemburgensia**, cahiers luxembourgeois et Nos cahiers, 1-2.-/pce, Tel. 691394370

☐ **Luxemburger Illustrierte 1924**, N° 9 Noël, Seltenes Sammlerexemplar, (andere Nummern stehen auch noch zur Verfügung) in deutscher Sprache, 8 Seiten - 25, 5 x 32, 5 cm. In sehr gutem, altersbedingtem Zustand, 15.-, Tel. 313938

☐ **Luxemburger Illustrierte 1924**, N°8, Seltenes Sammlerexemplar, (andere Nummern stehen auch noch zur Verfügung) in deutscher Sprache, 8 Seiten - 25,5 x 32,5 cm. In sehr gutem, altersbedingtem Zustand, 15.-, Tel. 313938

☐ **Luxemburger Illustrierte 1924+**, 1925, L'illustré Luxembourgeois, N° 5, 9, 12, 19, 20, 32, 33, 49, in deutscher Sprache, je 8 Seiten, 25,5x 32,5 cm, 25.-, Tel. 313938

■ **Luxemburger Kochbuch**, hergestellt in den Strafanstalten Luxemburg Neuaufgabe 1977, sehr guter Zust., 200.-, Tel. 560822

☐ **Luxemburger Kochbuch**, Neuaufgabe 1977, 30.- fixe, Tel. 691358105 ou 358105

■ **Luxemburger Lesebuch**, für das 5., 6., 7. Schuljahr (1926), 10.-, Tel. 691533141

☐ **Magazine Arts Martiaux**, Karatekas, album spécial n°1 1975 incluant les n°1, 2, 3 + 3 posters, Kung-Fu mag. n°2 12/75 + 7 posters, quasi neuf, 40.-, Tel. 691428680

☐ **Maison M. Fromes Luxembourg**, Modezeitschrift 1931 Die Dame von Heute - Modezeitschrift April 1931 Maison M. Fromes Luxembourg Coin Rue Philippe et Avenue Montereij Modezeitschrift der damaligen Zeit, mit zahlreichen Fotos u. Illustrationen in deutscher Sprache 20 Seiten, Hardcover Format: 24 x 32 cm. In sehr gutem, leicht altersbedingtem Zustand, 15.-, Tel. 313938

■ **Majerus Nicolas**, Luxemburger Gemeinden Band 1-7, 1955-1963, 280.-, Tel. 691454930

■ **Malko Taschenbücher**, pro St., 1.-, Tel. 621225282

■ **Marias zweite Niederkunft**, mausgraue Geschichten / Gedichte und Texte von Josy Braun (1972), 20.-, Tel. 691533141

■ **MERSCH Francois**, Luxembourg - Forteresse & Belle Epoque, 70.-, Tel. 621185303

■ **Métamorphoses de l'Athenée**, 1603-1989, il y a 25 ans, l'Athenée quittait les murs situés rue Notre-Dame à l'ombre de la Cathédrale, 25.-, Tel. 691533141

☐ **Méthode Assimil El Francés**, méthode d'apprentissage de français pour espagnols "El Francés" avec CDs. Livre et CDs tout neuf, prix d'achat: 70.-, p.v., 35.-, Tel. 621255502

■ **Mickey Mouse und Spongebob Hefte**, pro Stück, 0.25.-, Tel. 621225282

☐ **Mountain Bike Tour Luxemburg**, guide classeur, tr.b.ét., 14.- fixe, Tel. 621242155

☐ **Nanar, Jujube et Piette**, bande dessinée, Gotlib Glénat, 200 pages, ét. neuf, 15.-, Tel. 313938

☐ **Natierlech genëissen**, 123 Vegetarische Vollwertrezepte - von einfach bis raffiniert, von Lydie Muller-Philippy, Buch in deutscher Sprache, 176 Seiten, neuwertiger Zustand, 25.- fixe, Tel. 313938 ou 691714715

☐ **Nouvelle encyclopédie d'électricité**, Desarces 1949, 2 tomes, nombreuses illustrations et planches idem pour la mécanique, 70.-, Tel. +33680621039

☐ **Nouvelle encyclopédie de mécanique**, Encyclopédie de Mécanique de Desarces de 1949, 2 tomes, nombreuses illustrations 2 autres Tomes sur l'électricité, 70.-, Tel. +33680621039

■ **Oldie-Markt, Europas grösstes Magazin für Plattensammler**, neuwertig! 09-12/1996, 05/2014-12/2020, nicht alle Ausgaben, 1.-/Magazin, Tel. 661180495

■ **Ons Hemecht**, 1966-1974, 1980, 1983, 1985, 1986, 1989, 1990, faire offre pour le tout ou, 1.-/pièce, Tel. 691394370

☐ **Peugeot l'aventure automobile**, de Dominique Pagneux, tr.b.ét., Ed. E.T.A.I., 33.-, Tel. 621136567

☐ **Pferdebücher, alles über Pferde**, für jugendliche als auch erwachsene Pferdeliebhaber, die alles über Pferde wissen wollen, zusammen für, 15.- fixe, Tel. 621267721

☐ **Photo ciné karaté 1975/76**, N°7, 10, 14, 16, 18 + hors série n°9 poster géant Chuck Norris, quasi neuf, 70.-, Tel. 691428680

■ **Photos histoires pour adultes**, Satanik. 11 vols n°9 à n°19 1966/67, censuré en France 1967, b.ét., 150.-, Tel. 691428680

☐ **Pierre Tombal Chute d'OS**, BD 15, Editeur Dupuis, Hachette, très bon état, 10.-, Tel. 313938

■ **Practical English Usage**, Second Edition / Dictionary of problem points in the language for foreign learners and their teachers, 25.-, Tel. 691533141

☐ **Prinz Eisenherz Abenteuer**, in 10 Bänden, jeder Band enthält 3 Abenteuer, 1-A Zustand, 35.-, Tel. 440701

■ **Revue technique**, pour Peugeot 106, 205, 405, Citroën Xantia, Renault 5, 25, Espace, prix par pce, 8.-, Tel. 661111004

☐ **Revue Bruce Lee 1975**, hors série Karaté n° 2, 3, 4. + Super Bravo. 20 posters (majorité 42x56cm), tr.b.ét., 250.-, Tel. 691428680

☐ **Revue Bruce Lee 1975**, Kung-fu posters géant n°1, 2. Super Kung-fu n°7. HK Orient Extreme cinema n°7, juin 98, tr.b.ét., 200.-, Tel. 691428680

☐ **Revue Newlook**, de sept. 1983 à mai 1989, 64 numéros + 2 doubles. Etat neuf, 200.-, Tel. 691428680

☐ **Romane, Krimis, Thriller**, deutsch, + 100 St., 80.-, Tel. 661813291

☐ **Route des svatiskas**, Das Reich, BD Tome 2, tbét., 12.-, Tel. 313938

☐ **Schwätzt Dir Lëtzebuergesch**, brand new, tout neuf. Aucune écriture à l'intérieur de quelque type que ce soit, 14.- fixe, Tel. 661209333

☐ **Self portrait "USA"**, de David Douglas Duncan 1969: vues de l'Amérique sous tous ses angles, 30.-, Tel. +33680621039

☐ **Sophaletta 5**, L'Ordre Ecarlate, BD 2001, tbét., 13.-, Tel. 313938

☐ **Spukhefte**, Mitternachtsromane, Irrlicht, Gaslicht, Zamora usw., 0.60.-/St., Tel. 691332059

☐ **Taschenbücher Romane**, Spuk-Romane, in kleinen oder grossen Quantitäten, 0.60.-/St., Tel. 691332059

☐ **Thorgal La Cage**, Rosinski, Van Hamme 1997, très bon état, 10.-, Tel. 313938

☐ **Tintin D'Ouer mam Krack**, 1. Oplo 1989, op Lëtzebuergesch, Neizoust., 85.-, Tel. 313938

☐ **Tucholsky**, Gesammelte Werke in 10 Bänden (1907-1032) in einer Kassette; 1-A Zustand, 50.- à disc., Tel. 440701

☐ **Une femme dans la peau**, BD, Tome 1, Reed Jooker, 2000, tbét., 10.-, Tel. 313938

☐ **Über den Kämpfen - 1923**, Zeitgedichte von Nikolaus Welter, 19x13 cm, 120 Seiten + Deckel, in deutscher Sprache, sehr guter Zust., 20.-, Tel. 313938

■ **Verschiedene Bücher**, Luxemburgensia, Geographie, Geschichte, Kunst, Religion (Bibel), franz. Literatur, Erotische Photos usw., deutsch u. französisch, Preis nach VB, Tel. 691394370

☐ **Vor- u. Frühgeschichte Luxemburgs**, von Gérard Thill, Band I, 1987, 120 Seiten, sehr g. Zustand, 15.-, Tel. 313938

☐ **Wakelterkiären**, 1930, 3 Bänn vum Hary Godefroid. Lidder, Gedichter, Deklamatio'nen. Band I Fir de' Kleng, 56 Seiten. Band II Fir de' Jong, 56 Seiten. Band III Fir de' Al, 56 Seiten, 12x19,5 cm. An lëtzebuerg Sprooch, ganz gudden Zoust., 50.-, Tel. 313938

☐ **Wantergréng**, Liddercher a Gedichter vum Michel Lentz - 1920, 19x25,5 cm, 56 Seiten + Deckel, Bibliothe'k vun der Letzebuerg Nationalunio'n, Band 12 an lëtzebuerg Sprooch, ganz gudden Zoust., 45.-, Tel. 313938

■ **Western- und Landserromane**, pro Stück 0.50.-, Tel. 621225282

☐ **Wilhelm Busch**, De Max an de Moritz op letzebuergesch iwwersat vum Jos Christen, éditions Revue, nei, 3.-, Tel. 359263

■ **Wohlstandsgeschichten**, Gedichter a Geschichten vum Josiane Kartheiser, 20.-, Tel. 691533141

■ **Wolinski, Les Pensées**, très rare, 1981, 15 chapitres, 187 pages, 70.- fixe, Tel. 621249975

■ **Zeitschriften Flugrevue + Aircraft**, ganze Jahrgänge von 70er, 80er + 90er Jahre, Stück 0.50.-, Tel. 621225282

■ **Zwillinge - Bücher**, Hoppla-Zwillinge v. Dr S. Holst, Zwillinge v. M. Gratkowski, Survival Guide für die Babyzeit v. T. Glasl, 22.-für alle, Tel. 621195505

Recherche/Suche

■ **Kafen al lëtz. Bicher**, Postkaarten, Fotoen, Enveloppen, Affichen, Reklammen, al Pabeieren asw., Tel. 661700820

■ **Sichen "De Réner"**, vum Michel Rodange an der Originalausgab aus dem Joer 1872, Tel. 661700820

■ **Sichen daat Buch "100 Joer Jeunesse Esch"**, 1907-2007, Esch-sur-Alzette, 2007, Tel. 661700820

■ **Sichen lëtzebuergesch Bicher**, Postkaarten, Fotoen, Affichen, Reklammen, al bedrëckten Enveloppen, al Rechnungen, Tel. 661700820



Musique et Son

HIFI

☐ **Ampli Kenwood KA-770D et lecteur CD**, ensemble Kenwood amplificateur KA-770D 2 x 120W et lecteur CD DP-880SG, très bon état, 50.- fixe, Tel. 621320270

■ **Ampli THX Pioneer VSA-E06**, 70.-, Tel. 691370275

☐ **Amplificateur Inkel MA-420**, puissant, 60.-, Tel. 621712036

☐ **ATOLL DAC ST200**, Excellent état, 600.- fixe, Tel. 27293857

☐ **Beyerdynamic MMX 300**, headset gaming Beyerdynamic MMX 300 (1ere génération), très bonne qualité audio, 80.- fixe, Tel. 621661360

■ **BOSE LIFESTYLE V30**, Home Theater Systems - Home Cinema Surround Komponenten-Anlage & Wireless Surround Link, 620.- à disc., Tel. 691454930

■ **Bower & Wilkins Matrix 3**, noire, état super, ttes tests possible, 500.-, Tel. 661150670

☐ **Bowers & Wilkins Panorama 2**, barre de son, attache murale, télécommande, légère griffes, super son, une des meilleures sur le marché, 370.- à disc., Tel. 661233000

☐ **Casque AKG**, modèle Y600, wireless, avec emballage, très peu servi, 110.- fixe, Tel. 621148132

☐ **Chaîne hifi**, radio cassette et vinyl, px à débattre, Tel. +33686749065

☐ **Chaîne stéréo**, Panasonic SA-NS55, 50.-, Tel. 691582386

■ **Haut parleurs colonne**, Q acousticien KEF Q4, 150.- fixe, Tel. 691584430

☐ **Haut-parleurs**, 700W avec ampli, servis 2x, prix neuf 1.500.-, marque D.A.F., 950.-, Tel. 621245120

■ **Haut-parleurs JBL créations 2**, blancs, compl., état neuf, idéal pour TV ou GSM, iphone, 49.-, Tel. 691421510

■ **Home cinema**, Harman kardon AVR 130 Sound System JBL SCS 178 câblages, 300.- fixe, Tel. 691584430

☐ **Home cinéma Pioneer**, tr.b.ét. de fonctionnement, son de bonne qualité, 39.-, Tel. 621712036

☐ **Loud speakers, Pioneer DJ DM-40-w**, comme neuf, 140.- fixe, Tel. 621281538

■ **Pioneer DVD Recorder DVR 555HS 160GB**, peu utilisé, avec câble HDMI, 120.- fixe, Tel. 691584430

☐ **Pioneer Hi-Fi Set, 36x33x51**, DC-Z93- F- Z93L- PL- Z93- PD- Z73T, 2 Pioneer Speakers, Manuals, remote control, Twin-Tray Compact Disc Player, DiGital Synthesizer Tuner, Stereo Turntable, Stereo Double Cassette Deck Amplifier, 200.- fixe, Tel. 691311273

■ **Sennheiser Kopfhörer TR170**, très bon état, 70.- à disc., Tel. 621353518

☐ **Système audio Sony GTK-XB72**, streaming highPower, Bluetooth, NFC, effets lumineux et stroboscope extrabass, USB, entrée micro, ét. neuf, 250.-, Tel. 565611

■ **Système HiFi complète Denon AVR 1801**, Pioneer DV-535, Mission M71, Mission M7C1, câbles, conditions parfaites, 400.-, Tel. 661150670

■ **Tourne-disques Philips 33-45 tours**, avec 2 HP séparés d'origine, couvercle plexi amov., photo sur demande, 65.- fixe, Tel. 621249975

CDS DISQUES K7

■ **+/- 150 Musik CD'S**, verschiedene CD's Ballermann, Bravo Hits, usw., 40.-, Tel. 691375451

☐ **1.000 vinyls**, 33 tours et 45, artistes all., fr., ital. et divers, 3.000.- à disc., Tel. 691244677

☐ **10 BASF CD-R**, BASF EMTEC CD-R 650 MB 74 min., CD-recordable, neu versiegelt, 6.-, Tel. 359263

☐ **5 Cd rap US - mixtape**, cd neufs et sous blister, lot indivisible, 30.- fixe, Tel. +33652390583

☐ **6 Lëtzebuenger LPs, 60-70er Joren**, Detailler op den Biller, gudden Zoustand, 30.- fixe, Tel. 313938 ou 692715715

☐ **Attentape - cd rap français**, cds neufs et sous blister, Tel. +33652390583

☐ **Béton Armé - cd rap français**, cds neufs et sous blister, Tel. +33652390583

☐ **CD Afro Zouk**, Tel. +33652390583

☐ **Cds rap français**, cd neufs et sous blister, Tel. +33652390583

☐ **Collection Jazz 97 CD + 6 livres**, 107 CD Jazz + 6 livres encyclopédie en cuir expliquant les oeuvres dans leur contexte et la vie des auteurs, état neuf, 380.-, Tel. 621218457 ou +33650683626

☐ **Collection Johnny Hallyday**, b.ét., plusieurs CDs + disques, 3.000.-, Tel. +32494867183

☐ **Des cendres aux enfers - cd rap fr**, cd neuf et sous blister, Tel. +33652390583

☐ **DICKS 1978, 2 LP lëtzebuenger Text**, Ganz gudden Zoustand, all lëtz. Texter vun den 2LP leien als Broschür dobei, 30.- fixe, Tel. 313938 ou 691714715

☐ **DJ Lusitano - 2 cds rap**, neufs, tr.b.ét., Tel. +33652390583

☐ **DJ Poska**, cd neuf et sous blister, Tel. +33652390583

■ **Double album Klaus Schulze: Audenty Advance Issue**, Innovative communication, tr.b.ét., peu joué, cover blanc, 125.-, Tel. 621194976

☐ **Funky Maestro**, cd neuf et sous blister, Tel. +33652390583

☐ **H L M - cd rap fr**, HLM 1 - HLM 2 - HLM, 3cds neufs et sous blister, 35.- fixe, Tel. +33652390583

☐ **IAM-6 cd rap français**, Cds neufs et sous blister, Tel. +33652390583

☐ **Interdit aux bouffons - cd rap fr**, cd neuf et sous blister, Tel. +33652390583

☐ **Kohndo - 2 cds rap français**, cds neufs et sous blister, Tel. +33652390583

☐ **Kool et Radikal - 1re comp.**, rap français old school, CD neuf et sous blister, plusieurs titres disponibles, 15.-, Tel. +33652390583

■ **Langspielplatten**, Klassik u.v.a., par pièce 1-2.-, Tel. 691394370

■ **Led Zeppelin 1969**, première impression, écriture orange, disque ok, pochette un peu usée, 100.-, Tel. 621404739

☐ **Lil Kim - cd neuf scellé - mixtape**, Cd neuf et sous blister, Tel. +33652390583

☐ **Lot 6 cd rnb / new jack**, neufs et sous blister new and factory sealed cd Les cd sont en France, région parisienne Envoi possible via mondial relay ou la poste, Tel. +33652390583

☐ **Lot de disques vinyles des années '70 à '80**, faire offre de prix, Tel. 691183409

☐ **Lunatic - Black Album - CD rap français**, CD neuf et sous blister, Tel. +33652390583

☐ **Mariah Carey A l'ancienne CD**, Collection, a l'ancienne CD neuf et sous blister, New and factory sealed cd, Les cd sont en France, envoi possible à la charge de l'acheteur, 10.- fixe, Tel. +33652390583

☐ **Princess Anies - rap français - CD DVD**, CD DVD neufs et sous blister, Tel. +33652390583

☐ **Seth Gueko - DVD - rap français**, DVD neufs et sous blister, Tel. +33652390583

☐ **SMOKER - cd rap français**, cd neuf et sous blister, Tel. +33652390583

☐ **Stars made in Luxembourg - LP**, 60-70er Joren, revue presentiert: gëschter an haut, M. Melsen, C. Felgen, Chr. Baldo, etc., Detail op de Biller, ganz gudden Zoustand, 30.- fixe, Tel. 313938 ou 691714715

☐ **What 's the Flavor- cd rap français**, The Black mix tape, CD neuf et sous blister, Tel. +33652390583

Instrumente INSTRUMENTS

■ **Accordéon continental**, Ancien Complet et parfait Etat de marche., Tel. 691659090

■ **Alto Sax Thomann Tas 180**, Etui, sans Bec, état comme neuf, 200.- à disc., Tel. 621509297

■ **Ampli orange Crush 30R**, état neuf, 120.-, Tel. +3263386204

☐ **Atoll IN 100**, très peu utilisé, 500.- fixe, Tel. 27293857

☐ **Batterie Gretsch New Classic**, noyer satiné, basse 20", toms 10"-12"-14", snare Tama Imperialstar 14", 4 cymb. Sabian XS20, pédale basse Iron Cobra, 1.400.-, Tel. 691220902

☐ **Bugera Vintage V22**, ampli Git Tubes, ét. impecc., peu joué, 150.- fixe, Tel. 621460260

☐ **Clarinete LeBlanc**, 09/2019, 750.- fixe, Tel. 621165891

■ **Clavier XD8 Ketron à bouton**, système italien DO 1ère rangée, 500.-, Tel. +3263386204

☐ **Davoli B 60 Rotary speaker**, 'Phonodoppler' Leslie mit Röhrenverstärker und Schalter slow fast stop, Leslie funktioniert und kling super, 230.-, Tel. 691319678

☐ **DJ set - Pioneer DDJ-SB3 Serrato DJ**, comme neuf, 200.- fixe, Tel. 621281538

☐ **Drums Pearl Roadshow**, Rouge. BD 20" Toms 10,12 & 14" (FT). SD 14" HH, Crash & siège inclus. Avec emballage original. Prix neuf: 500.-, 180.- à disc., Tel. 691 30 9567

■ **Euphonium Jupiter 1120S**, état neuf + étui et embouchure, prix neuf: 4.350.-, p.v., 2.300.-, Tel. 621160017

■ **Fender Stage 1600**, ou échange contre une guitare électro-acoustique, 300.- à disc., Tel. 661604436

■ **Flûte trav. Yamaha YFL-372**, comme neuve, boîte originale, révision faite et garantie jusque 10/2023 dans magasin au Luxembourg. P.N. 1.200.-, p.v., 700.-, Tel. 691734798

☐ **Guitare classique APC**, guitare acoustique APC 5C avec cordes en nylon. Qualité de construction et de son exceptionnelle. Support pieds pas inclus, 220.- à disc., Tel. 691870908

■ **Guitare électr. ESP LTD EX-50 LH Black**, pour gaucher, noir, 22 Frets, ESP Humbuckers, sélecteur 3 positions, exc.ét., 260.-, Tel. 621769814

■ **KEYBOARD Bontempi**, clavier numérique stéréo avec manuel et plus, 100.- à disc., Tel. 621223772

☐ **Kit neuf et complet guitare classique**, 3/4 Ortega, housse Gewa, support notes, support pied, accordeur, 1 capodastre chrom, 220.-, Tel. 691886705

☐ **LD Systems Maoui 28 G2**, A vendre pour cause de dissolution du groupe une sonorisation: LD Systems Maoui 28 G2 2x1000 W RMS, 2000 W Peak 45-20000 Hz 126 db, Utilisés qu'une seule fois, état neuf, Prix neuf: 1800-, 1.200.- fixe, Tel. 621166801

☐ **Metronome**, Planet Waves PW-MT-01, très fort, prix neuf 17.-, tt neuf, boîte orig., 5.-, Tel. 691169585

■ **Microphone C401 AKG**, pour guitare, neuf, 90.-, Tel. 691604111

■ **Multi effect Cerberus Nux**, état perfect, 140.- à disc., Tel. 621674005

■ **Orgue Farfiza**, Tel. +33382264034

■ **Orgue Farfiza**, double clavier, 300.-, Tel. +33382264034

■ **Palmer PDI-09 guitare DI Box**, 50.-, Tel. 621397759



■ **Piano droit Schindler**, Beau piano droit en bois laqué acajou provenant de la maison Schindler de Paris, 310.- fixe, Tel. 621131254

☐ **Piano droit Young Chang**, merisé satiné, 3 pédales, hauteur de 121 cm, Tel. 691384372

☐ **Piano quart de queue**, 750.- à disc., Tel. 661696809

☐ **Plusieurs effets guitare**, Multi effect Nux Cerberus Prix 140.-, Multi effect Zoom G2.1 Nu prix 90.-, Pédale overdrive, distorsion, delay Mosky DTC Prix 30.-, vendu ensemble ou séparément, 240.- fixe, Tel. 621674005

☐ **Schimmel piano à queue**, modèle Studio SP 182 Année 2000, ét. impecc., peu joué, mécaniques Renner le Top, 15.000.- fixe, Tel. 621460260

☐ **Table de mixage BST LAB 8 DSP**, 99 effets, USB, 120.-, Tel. 661604436

■ **Tambour ethnique artisanal**, authentique instrument de musique, mais qui peut également servir comme élément de décoration intérieure, hauteur environ 35cm, diamètre environ 40cm, Tel. 621286287

■ **Violin enfants 1/8**, set avec coffre, vrai bois, tr.b.ét., 1/8 grandeur, prix neuf 800.-, photo sur demande, prix de vente, 350.-, Tel. 661270401

■ **Voodoo Lab Pedal Power 2 plus**, Alimentation pour tous vos effets guitare ou basse, état impeccable, emballage original, 140.-, Tel. 621397759

☐ **Yamaha Concert Snare 14"x5"**, couleur érable, tambour de précision pour étudiant en percussion, support Yamaha inclus, comme neuf, 300.-, Tel. 691220902

Recherche/Suche

■ **Cherche instruments de musique**, même en mauvais état, pour effectuer une sculpture, à donner ou bas prix, Tel. 661261885

Gruppen GROUPES

Recherche/Suche

■ **Band sucht Soundtechniker**, für Proberaum, Aufnahmen und Konzerte, Tel. 327414

Verschiedenes DIVERS

■ **10 rouleaux pour piano mécanique**, (jeu automatique), différents morceaux, 100.-, Tel. 584357

☒ **107 CD Classique + 4 livres cuir**, 107 CD de musique classique 4 livres encyclopédique en cuir expliquant les oeuvres dans leur contexte, la vie des auteurs (Bach, Vivaldi etc), état neuf, 370.- fixe, Tel. 621218457



6 MP3, tout neuf, encore dans boîte, 80.-, Tel. 661631210 ou 661631012

■ **Behringer UCA222**, USB Audio Interface, en bon état, peu servi, 20.-, Tel. 621397759

☒ **Casque / écouteurs Philips SBC 3165 Stereo Electrodynamic Headphone**, + manette de réglage (droite, gauche, volume, ...) état comme neuf, 25.-, Tel. +32474906548 ou +3263234833

☒ **Casque AKG Y600NC**, casque bluetooth, en bon état, tr. bonne qualité sonore, 120.- fixe, Tel. 621796394

☒ **Casque Magnat LZR760 neuf**, Blanc, encore emballé, prix achat 79,98.-, p.v. , 50.- à disc., Tel. 691145433

■ **CD Set 1 „Iron Maiden**, 27 CD Iron Maiden + 2 CD Bruce Dickinson, 200.-, Tel. 661270700

■ **CD Set 2 „Kuschelrock“**, 20 CD, 120.-, Tel. 661270700

■ **CD Set 3 „Heavy Metal“**, 62 CD: Slayer, Metallica, Rammstein, Motörhead, Anthrax, Megadeth, Suicidal Tendencies, ..., 310.-, Tel. 661270700

■ **CD Set 4 „Deutsch Rock/Pop“**, 27 CD: Grönemeyer, Westernhagen, BAP, City, die Toten Hosen, Peter Maffay, Karat, die Ärzte, Pur, IchundIch, 130.-, Tel. 661270700

■ **CD Set 5 divers**, 59 CD: Queen, Rolling Stones, Chris de Burgh, Bryan Adams, Phil Collins, Genesis, REM, Guns'n Roses, RedHotChiliPep, ..., 300.-, Tel. 661270700

■ **CD Set 6 „Divers“**, 15 CD: Tina Turner, Sarah Connor, Lady Gaga, Céline Dion, Avril Lavigne, Patricia Kaas, Pink, Monrose, Abba, Luca Hänni, 50.-, Tel. 661270700

■ **CD Set 7 „MusicHits“**, 36 CD: Bravo Hits, RTL Hits, Hits Giganten, Just the Best, Boom 2007, ..., 180.-, Tel. 661270700

☒ **DVD Let's Sing 2021 PS4**, neuf, erreur d'achat, ticket de caisse, jamais utilisé, 28.-, Tel. 621408793

■ **Gewa coffre violon 1/2 - Aspirante**, pour petit violon avec poche pour partitions, tbêt., 50.- à disc., Tel. 691585156

☒ **Livre de solfège**, Jean Marc Allermé, 8.-, Tel. +33679102425 ou +33771149629

■ **Méthode chant lyrique**, voix moyenne Vaccat, 20.-, Tel. +33686749065

■ **Méthode piano**, a dozen a day, livre II ou IV, 8.-, Tel. +33686749065

☒ **Micro stéréo Alesis AM3**, valisette, câble USB 3m, le tout comme neuf! , 20.- à disc., Tel. 691403256

☒ **Pupitre 100/1 König & Meyer**, pliable, rose, neuf, avec housse de transport K&M's colorful collection of music stands, 15.-, Tel. 691169585

☒ **Radio-réveil projecteur**, 2 alarmes, 10.- fixe, Tel. 661514523

☒ **Sound Blaster E5 High-Resolution**, USB carte son, ampli, casque 600 ohm, Bluetooth avec batterie 3500mAh peut charger phones, 8hrs, presque neuf, 55.-, Tel. 621233852

☒ **Vintage magnétophone Uher 4000 Report IC**, + 2x micro M 517, câbles picking model OA, 3 ear headphone, 190.-, Tel. 621167649



Jeux/Jouets Modélisme

Modellbau
MODÉLISME

■ **10 Ferraris de collection**, 120.-, Tel. 621258580 ou 691389922

■ **2 Dodge Viper SRT-10 Conv.**, red, 1:18, AutoArt, modèles neufs, emball. origine, 80.-/pce, 160.-, Tel. 621194976

☒ **Align T-Rex 250**, avec Giro, Servo & BL-Moteur, très bon état, pas de crash, utilisation +/- 5h, 125.-, Tel. 621787547

☒ **Arnold Spur N Gleise**, Arnold Gleise Braun, schwarz, gemischt 10 Stück für Bastler (Klebe Anhaftungen, Abbrüche, fehlende Verbinder), 20.-, Tel. 621770007

■ **Aston Martin DB5 Coupé**, grey met., AutoArt, 1:18, sans emb. orig., mod. impecc., exposé en vitrine, 100.-, Tel. 621194976

■ **Aston Martin DB5 Coupé**, racing green, 1:18, AutoArt, modèle neuf, emball. origine, 140.-, Tel. 621194976

■ **Aston Martin DB7 Vantage**, silver-blue, 1:18, Maisto, emball.origine, modèle neuf, 25.-, Tel. 621194976

■ **Aston Martin DB9 2004**, grey metallic, 1:18, Minichamps, emball. origine, modèle neuf, 50.-, Tel. 621194976

■ **Aston Martin DB9 Convertible**, 2004, racing green, 1:18, Minichamps, emball. origine, modèle neuf, 135.-, Tel. 621194976

■ **Aston Martin V12 Vanquish**, racing green, 1:18, Bburago, emball. origine, modèle neuf, 25.-, Tel. 621194976

■ **Aston Martin V8 Vantage**, yellow, 1:18, Hot Wheels, emball. origine, modèle neuf, 50.-, Tel. 621194976

■ **Aston Martin Vantage DB7**, dark green met., Guiloy, 1:18, sans emballage orig., mod. impec., 25.-, Tel. 621194976

■ **Auburn Speedster 851 1935**, red, ERTL, sans emball. origine, modèle impeccable en vitrine, 20.-, Tel. 621194976

☒ **Bearbrick 2G Hypebeast**, 285.- à disc., Tel. 661531100

☒ **Bearbrick Daft Punk**, as new, never displayed, with original boxes, 7.650.- à disc., Tel. 661531100

☒ **Bearbrick Diekies 400%**, 310.- à disc., Tel. 661531100

☒ **Bearbrick Marvel**, 365.- à disc., Tel. 661531100

☒ **Bearbrick Stussy**, world wide tour 2, 330.- à disc., Tel. 661531100

☒ **Bearbrick Tomokatzu Matzuyama**, 255.- à disc., Tel. 661531100

■ **Bentley Arnage T 2002**, dark green, 1:18, Minichamps, emball. origine, modèle neuf, 110.-, Tel. 621194976

■ **Bentley Continental GT**, black, 1:18, Minichamps, emball. origine, modèle neuf, 110.-, Tel. 621194976

☒ **BMW M3 jaune et M6 bleu**, 1:18, Tel. 691421510

■ **BMW Series 3 Coupé**, 3 doors, yellow, 1:18, UT-Models, modèle neuf, emball. origine, 75.-, Tel. 621194976

■ **BMW Series 3 Limousine**, 4 doors, blue metallic, 1:18, UT-Models, emball. origine, modèle neuf, 75.-, Tel. 621194976

☒ **BMW Williams F1 Team FW23**, Hotwheels Racing, 1:18, Racing 2001, Tel. 691421510

■ **BMW X3 1:18**, mystic blue, Kyosho, emb. orig., mod. neuf, jamais en vitrine, 140.-, Tel. 621194976

■ **BMW Z3 Roadster**, red, 1:18, UT-Models, modèle neuf, emball. origine, 50.-, Tel. 621194976

■ **BMW Z8 Roadster**, red, 1:18, AutoArt, modèle neuf, emball. origine, 100.-, Tel. 621194976

■ **Bugatti DB110 1992**, blue, 1:18, Maisto, sans emball. origine, modèle impeccable, 15.-, Tel. 621194976

■ **Cadillac 1966 S&S High Top Ambulance**, red-white, 1:18, Pr.Min., emb. origine, modèle neuf, 150.-, Tel. 621194976

■ **Cadillac Crown Royale Ambul.**, 1959, red-white, 1:18, Precision Miniatures, mod. neuf, emball. origine, 110.-, Tel. 621194976

■ **Cadillac Crown Royale Hearse**, 1959, black, 1:18, Precision Miniatures, emball.orig., modèle neuf, 110.-, Tel. 621194976

■ **Cadillac Crown Royale Landau**, Hearse, 1959, black, 1:18, Precision Min., emb. origine, modèle neuf, 150.-, Tel. 621194976

■ **Cadillac Eldorado Biarritz**, Convertible 1959, red, 1:12, Maisto, emball. origine, modèle neuf, 125.-, Tel. 621194976

■ **Cadillac Eldorado Biarritz**, Convertible 1959, red, 1:18, Maisto, modèle neuf, emball. origine, 35.-, Tel. 621194976

■ **Cadillac Eldorado Brougham**, 1957, Copenhagen blue, 1:18, Sun Star, modèle neuf, emball. origine, 50.-, Tel. 621194976

■ **Cadillac Sixteen 2003**, black, 1:18, Ricko, modèle neuf, emball. origine, 35.-, Tel. 621194976

■ **Cadillac Superior Coupe Fleur**, 1959 Flower Car, black, 1:18, Prec.Min., embal. origine, neuf, 125.-, Tel. 621194976

■ **Cadillac Town Car 1938**, Custom Carved Panel Hearse, black, 1:18, P.M., emb. origine, modèle neuf, 130.-, Tel. 621194976

■ **Cadillac V16 Fleetwood 1938**, red, 1:18, Signature Models, modèle neuf, emball. origine, 50.-, Tel. 621194976

■ **Camions 1:24 et 1:25**, collection de +/- 100 mod. assemblés e toeints, collec. soignée, avec 2 vitrines, 2.500.-, Tel. 621194976

■ **Caterham Super Seven**, Clam Shell Wing, red, 1:18, Kyosho, modèle neuf, emb. origine, 75.-, Tel. 621194976

■ **Chevrolet 150 Utility Sedan**, Mt Pleasant Police, black-white, 1:18, Highway 61, neuf, emb. origine, 70.-, Tel. 621194976

■ **Chevrolet 1941 Bumper Fire Truck**, red, 1:16k, Highway 61, mod. neuf, emb. orig., jamais en vitrine, 145.-, Tel. 621194976

■ **Chevrolet Bel'Air 1955 Coupé**, yellow-white, 1:18, ERTL, emb. origine, modèle neuf, 50.-, Tel. 621194976

■ **Chevrolet Chevelle SS454 1971**, red-white, 1:18, Maisto, emb. origine, modèle neuf, 25.-, Tel. 621194976

■ **Chevrolet Fleetmaster 1948**, "Woody", grey-wood, 1:18, Maisto, modèle neuf, emb. origine, 35.-, Tel. 621194976

■ **Chevrolet Nomad 1955**, red-white, 1:18, Maisto, modèle neuf, emb. origine, 30.-, Tel. 621194976

■ **Chevrolet Nomad Concept Car**, 2005, blue metallic, 1:18, Yat Ming, modèle neuf, emb. origine, 30.-, Tel. 621194976

■ **Chevrolet Woody Wagon 1939**, grey-wood, 1:18, Motor City Classics, emb. origine, 50.-, Tel. 621194976

■ **Chrysler 300C 1957**, black, 1:18, ERTL Precision100, neuf, emb. origine, 90.-, Tel. 621194976

■ **Chrysler 300C Hemy**, dark red, 1:18, Maisto, modèle neuf, emballage origine, 50.-, Tel. 621194976

■ **Chrysler Airflow 1936**, silver, 1:18, Signature Models, modèle neuf, emball. origine, 50.-, Tel. 621194976

■ **Chrysler Crossfire**, grey met., 1:18, Bburago, mod. neuf, emb. orig., jamais en vitrine, 30.-, Tel. 621194976

■ **Chrysler Imperial 1955**, white-beige, 1:18, Signature Models, neuf, emb. origine, 40.-, Tel. 621194976

■ **Chrysler Pronto Cruiser**, jaune, 1:8, Maisto, mod. neuf, emb. orig., jamais en vitrine, 25.-, Tel. 621194976

■ **Continental Mark II 1956**, black, 1:18, Sun Star Signature, emb. origine, modèle neuf, 65.-, Tel. 621194976

■ **Continental Mark II 1956**, 1:18, black, Yat Ming, modèle neuf, emb. origine, 60.-, Tel. 621194976

■ **Cord 810 1936**, white, 1:18, Signature Models, modèle neuf, emball. origine, 45.-, Tel. 621194976

■ **Cord 812 Convertible 1937**, yellow, 1:18, ERTL, emball. origine, modèle neuf, 50.-, Tel. 621194976

- **Cord 812 Supercharged 1937**, black-white, 1:18, Signature Models, modèle neuf, emball. origine, 50.-, Tel. 621194976
- ☒ **DJI Mavic Mini Fly More combo**, 798/5000 tout neuf à l'intérieur c'est la boîte d'origine Pesant moins de 0,55 lb / 250 grammes, 400.-, Tel. 938303
- ☒ **Dodge Concept V Copper**, Maisto, Special Edition, 1:18, 65.-, Tel. 691421510
- **Dodge Monaco Blues Brothers**, 1974, Mt Prospect Police, 1:18, ERTL, modèle neuf, emb. origine, 100.-, Tel. 621194976
- **Dodge Viper**, red, 1:12, Anson, avec emb. orig., mod. neuf, jamais en vitrine, 100.-, Tel. 621194976
- **Dodge Viper GTS 1996 Coupé**, blue metallic & white stripes, 1:18, Bburago, emballage orig., mod. neuf, 20.-, Tel. 621194976
- **Dodge Viper GTS Coupé 1996**, blue metallic, 1:18, Bburago, sans emballage, mod. impeccable, en vitrine, 20.-, Tel. 621194976
- ☒ **Dodge Viper GTS Coupé 1997**, Burago, Dianonds 1:18, rouge, 65.-, Tel. 691421510
- **Dodge Viper GTS Coupé 1997**, red, Maisto, 1:18, embal. origine, modèle neuf, 20.-, Tel. 621194976
- **Dodge Viper RT-10 Conv. 1992**, red, 1:18, Bburago, emballage orig., mod. neuf, 20.-, Tel. 621194976
- **Düsenberg SJ Roadster 1935**, silver-red, 1:18, ERTL, modèle neuf, embal. origine, 40.-, Tel. 621194976
- **Ferrari 456GT 1992**, dark blue metallic, 1:18, Bburago, emballage orig., mod. neuf, 15.-, Tel. 621194976
- **Ferrari 456GT 1992**, dark red, 1:18, Bburago Special Edition, emballage orig., mod. neuf, 35.-, Tel. 621194976
- ☒ **Ferrari F50**, 1:18, jaune, 35.-, Tel. 691421510
- **Ferrari F50 Roadster 1995**, red, 1:18, Bburago, emballage orig., mod. neuf, 30.-, Tel. 621194976
- **Ferrari GTO 1964**, violet, 1:18, Guiloy, mod. neuf, emballage orig., 60.-, Tel. 621194976
- **Ferrari GTO 1984**, red, 1:18, Bburago, sans emballage, mod. impeccable, en vitrine, 10.-, Tel. 621194976
- **Firebird Trans Am 1996**, red metallic, 1:18, ERTL, emballage orig., mod. neuf, 70.-, Tel. 621194976
- **Ford 1949 Convertible**, red, 1:18, Maisto, embal. origine, modèle neuf, 25.-, Tel. 621194976
- **Ford 1950 Convertible**, black, 1:18, Maisto, mod. neuf, emballage orig., 25.-, Tel. 621194976
- **Ford Crestliner 1950**, coronation red, 1:18, Precision Miniatures, emballage orig., mod. neuf, 65.-, Tel. 621194976
- **Ford Expedition Eddie Bauer**, black, 1:18, UT-Models, emballage orig., mod. neuf, 70.-, Tel. 621194976
- **Ford Mercury 1949**, Florida Highway Police, black-beige, 1:18, ERTL, emballage orig., mod. neuf, 65.-, Tel. 621194976
- **Ford Mustang Boss 429 1970**, blue, 1:18, Highway 61, mod. neuf, emballage orig., 65.-, Tel. 621194976
- **Ford Mustang Mach III Conv.**, red, 1:18, Maisto, emballage orig., mod. neuf, 25.-, Tel. 621194976
- **Ford Woody 1949 Station W.**, green, 1:18, Motor City Classics, emballage orig., mod. neuf, 35.-, Tel. 621194976
- **Giugiaro Prima Speedster**, yellow, 1:18, Bburago, mod. neuf, emballage orig., 25.-, Tel. 621194976
- **Horch 855 Roadster 1939**, black, 1:18, Sun Star, mod. neuf, emb. orig., jamais en vitrine, 40.-, Tel. 621194976
- **Horch 930 V 1937**, black, 1:18, Ricko, mod. neuf, emballage orig., 45.-, Tel. 621194976
- **Hudson Hornet Convertible 1952**, blue, 1:18, Highway 61, modèle neuf, embal. origine, 70.-, Tel. 621194976
- **Hummer 4-Door Wagon**, red, 1:18, Maisto, mod. neuf, emballage orig., 40.-, Tel. 621194976
- **Hummer S2 SUV**, red met., 1:18, Maisto, emb. orig., mod. neuf, jamais en vitrine, 40.-, Tel. 621194976
- **Hummer version civile**, noir, 355.-, Tel. 691421510
- **Jeep Laurel & Hardy go to sea**, olive green, 1:18, Gate, mod. neuf, emballage orig., 25.-, Tel. 621194976
- ☒ **Jeep Wrangler California**, Club Solido S, 1:18, verte, 55.-, Tel. 691421510
- **Jeep Wrangler Rubicon**, red, 1:18, Maisto, mod. neuf, emballage orig., 35.-, Tel. 621194976
- **Kaiser Manhattan 1953**, light blue, 1:18, Highway 61, mod. neuf, emballage orig., 70.-, Tel. 621194976
- **Kaiser Manhattan 1953**, red-grey, 1:18, Highway 61, mod. neuf, emballage orig., 70.-, Tel. 621194976
- ☒ **Kleine Spur N Anlage**, 100 x 50 cm, mit Lok und 2 Wagen + Trafo, Anlage kann noch verschönert und auch noch vergrößert werden, 70.- fixe, Tel. 621770007
- ☒ **Kyosho McLaren F1 GTR 4WD**, commande acooms techniplus, starter, servos, caisson de transport, matériel divers, bêt., 350.-, Tel. 691660391
- **Lincoln KB 1932**, black, 1:18, Motor City Classics, mod. neuf, emballage orig., 40.-, Tel. 621194976
- **Lincoln Model K 1931**, dark blue, 1:18, Ricko, mod. neuf, emballage orig., 40.-, Tel. 621194976
- **Lincoln Touring Cabriolet**, red-white, 1:18, Signature Models, mod. neuf, emballage orig., 50.-, Tel. 621194976
- **Lincoln Zephyr 1939**, blanc-nacré, 1:18, Signature Models, mod. neuf, emballage orig., 65.-, Tel. 621194976
- ☒ **Locomotive Märklin 3054**, mod. de collection des années '70 avec sa boîte d'orig., 90.-, Tel. 621495935
- **London Taxi 1989**, black, 1:18, Minichamps, modèle neuf, embal. origine, 90.-, Tel. 621194976
- **Lotus Elise 111S 2002**, blue met., 1:18, Jadi, mod. neuf, emb. orig., jamais en vitrine, 30.-, Tel. 621194976
- **Lotus Elise 111S 2002**, yellow, 1:18, Jadi, mod. neuf, emballage orig., 30.-, Tel. 621194976
- ☒ **Märklin Blechgleise H0**, Kurven 26 Stück, Gerade 18 Stück, Weichen 4x Elektro, 1x Hand, Lok 1x, Wagen 2x + Trafo und Bahnübergang, 50.- à disc., Tel. 621770007
- ☒ **MB 300 SL 1954**, Burago, Special Collection, 1:18, Tel. 691421510
- ☒ **MB 300SL Roadster**, de 1957, 1000 Miglia, 1:18, rouge, 65.-, Tel. 691421510
- ☒ **MB C111 Gold**, Guiloy, G. GOLD, année 1969, 1:18, complet, Tel. 691421510
- ☒ **MB CLK Coupé**, gris, 1:18, 35.-, Tel. 691421510
- **McLaren F1 1993**, anthracite, 1:18, Maisto, mod. neuf, emballage orig., 25.-, Tel. 621194976
- ☒ **Medicom Bearbrick**, 400%, Black Eye Patch Sasquatchfabrix Lonely, 260.-, Tel. 661531100
- ☒ **Medicom Bearbrick - Basquiat**, 400% + 100%, new, 260.-, Tel. 661531100
- ☒ **Medicom Bearbrick - Fireworks**, 400% + 100%, as new, original, 210.-, Tel. 661531100
- ☒ **Medicom Bearbrick - Mona Lisa**, 400% + 100%, original, 310.-, Tel. 661531100
- **Mercedes Benz 300SE**, black, 1:18, Revell, modèle neuf, embal.origine, 60.-, Tel. 621194976
- **Mini Cooper 1:18**, red + white roof, 1:18, AutoArt, emballage orig., mod. neuf, jamais en vitrine, 45.-, Tel. 621194976
- ☒ **Mini Cooper MPI**, Burago, Bijoux Collezione, rouge, 1:24, 65.-, Tel. 691421510
- **Morgan Aero 8**, green met., 1:18, Maisto, mod. neuf, emb. orig., jamais en vitrine, 35.-, Tel. 621194976
- **Nissan 350Z Coupé 1:18**, orange mét., 1:18, AutoArt, mod. neuf, emballage orig., jamais en vitrine, 70.-, Tel. 621194976
- **Nissan Z350 Roadster**, orange met., 1:18, AutoArt, mod. neuf, emb. orig., jamais en vitrine, 70.-, Tel. 621194976
- **Oldsmobile 88 1950**, blue, 1:18, ERTL, modèle neuf, embal. origine, 100.-, Tel. 621194976
- **Oldsmobile 88 1950 Coupé**, grey, 1:18, ERTL, modèle neuf, embal. origine, 100.-, Tel. 621194976
- **Panoz Esperante GTR-1**, blue violet, 1:18, AutoArt, modèle neuf, embal. origine, 70.-, Tel. 621194976
- ☒ **Panoz Roadster**, 1:18, jaune, Tel. 691421510
- ☒ **Parrot AR. Drone 2.0 Power edition**, 2x accu (36 min.), télég. iPad (app. AR. Freeflight), ét. impeccable, 190.-, Tel. 621292449
- **Pierce Silver Arrow 1933**, silver-green, 1:18, Signature Models, modèle neuf, embal. origine, 70.-, Tel. 621194976
- **Plymouth Belvedere II 1967**, blue metallic, 1:18, Highway 61, mod. neuf, emballage orig., 90.-, Tel. 621194976
- **Pontiac Solstice 2006**, dark grey met., Yat Ming, mod. neuf, emb. orig., jamais en vitrine, 35.-, Tel. 621194976
- **Porsche Boxster 1:18**, silver, 1:18, Maisto, mod. neuf, emballage orig., jamais exposé en vitrine, 25.-, Tel. 621194976
- **Range Rover Sport 1:18**, black, 1:18, ERTL, mod. neuf, emballage orig., jamais en vitrine, 55.-, Tel. 621194976
- **Routemaster London Bus**, AEC 1959, red, 1:24, Sun Star, modèle neuf, embal. origine, 140.-, Tel. 621194976
- ☒ **Spur G 3 US Wagen**, Aristo (LGB) Set: 2 Personenwagen und 1 Gepäckwagen mit sehr vielen Details, mit Licht, Dampf aus dem Ofen, 200.-, Tel. 691319678
- ☒ **Spur G Western Lok mit Tender**, Bachman Spur G (LGB), Dampflok US 4-6-0 mit Tender, Dampf und Sound. Wenig gefahren. Viele Details aus Metall, 200.-, Tel. 691319678
- **Studebaker Avanti 1963**, black, 1:18, Signature Models, mod. neuf, emballage orig., 45.-, Tel. 621194976
- **Studebaker Commander 1:18**, 1951 (cherry), 1:18, Highway 61, emballage orig., mod. neuf, jamais exposé, 65.-, Tel. 621194976
- **Studebaker Commander Hot Rod**, orange metallic, 1:18, Highway 61, embal. origine, modèle neuf, 75.-, Tel. 621194976
- **Studebaker Golden Hawk Wreck**, white, 1:18, Motor City Classics, mod. neuf, emballage orig., 50.-, Tel. 621194976
- **TVR Tuscan S**, Revell, 1:18, mod. neuf, emballage orig., 40.-, Tel. 621194976
- ☒ **Vitrine murale neuve**, en placage loupe d'orme pour collection de voitures miniatures 1/43, 130.- à disc., Tel. 661794924
- ☒ **Voitures collection Burago et Solido 1:18 et 1:24**, 79 modèles dispo Ferrari, Américaines Jaguar et modèles Européenne, 500.-, Tel. +33614106567
- **Volvo P1800es Minichamps 1:18**, bleu mét., état neuf, emballage origine, 500.-, Tel. 621194976
- ☒ **VW Coccinelle bleue**, 1:18, Gold Collection, 55.-, Tel. 691421510
- **VW Microbus 1.18 Concept Car**, ligh green mét., 1:18, Revell, avec emballage d'orig., neuf, jamais en vitrine, 55.-, Tel. 621194976
- **Wanderer W25K Roadster**, 1936, beige, 1:18, Ricko, avec emb. orig., mod. neuf, jamais en vitrine, 30.-, Tel. 621194976

Recherche/Suche

■ **Carrera Digital Evolution 124 ou 132**, Tel. 621143185

☒ **Ch. train**, Jouef HJ2200 H0 CFL, Tel. 621133886

■ **Recherche trains électriques**, toutes marques, collection ou détail, Tel. +33770154481

Spiele, Spielsachen JEUX ET JOUETS

☒ **2 jeux éducatifs (à partir de 3 ans)**, 1. Haba: Nagelspiel (pièces en bois, marteau, clous) 2. Djeco: Potrait (jeu magnétique) tres bon état, 12.- fixe, Tel. 621408793

☑ **4-Spiele-Set** aus **Glas**, bestehend aus, Schach, Dame, Backgammon, Tic-Tac-Toe, 30x30cm, 30.-, Tel. 691631818

☑ **Barbies années '80**, chaque Barbie est livrée avec ses accessoires, 13.-, Tel. +3263223138

☑ **Bearbrick Sex Beach**, 285.- à disc., Tel. 661531100

☑ **Bob l'éponge**, boîte avec boules sauteuses collection, 5.-, Tel. 661620361

☑ **Camper-Car Barbie**, état neuf, boîte origine, complet, années 80, 50.-, Tel. +3263223138

☑ **Captain America Schild**, Hasbro Avengers B7436EU4 - Legends Gear Captain America Schild - 60 cm, neu, 150.-, Tel. 565611

☑ **Chambre Barbie années '80**, 30.-, Tel. +3263223138

☑ **Château Playmobil**, 100.-, Tel. +33686749065

■ **Coffret Les héros de la forme**, neuf, quizz sport alimentation, convient à des enfants à partir de 6 ou 8 ans, mais aussi adultes, 9.-, Tel. +3263216322

☑ **Draisienne en bois pour enfant**, 85 x 50cm, 8.-, Tel. +33642185413

☑ **Duplo 1er âge - briques, plaque**, état comme neuf, 10.- fixe, Tel. 621690283

☑ **Elektronischer Hase**, kann mit den Ohren wackeln und mit den Augen zwinkern, 8.-, Tel. 691390251

☑ **Ferngesteuertes Auto Nikko Toyota Pickup**, wie neu mit Verpackung, 30.- à disc., Tel. 748157

☑ **Figurines Astérix Huilor**, années 1960, 9 pièces Astérix + 3 différentes, 50.-, Tel. 691428680

■ **Go Kart Pucky**, ancien, 50.- à disc., Tel. 748157

☑ **Go-cart maxi**, 0-99 ans, 175.- à disc., Tel. 621668492

☑ **Grand coffret mosaïque 100 pces**, Art et Fun de Simba pour + de 5 ans, en très bon état, 12.-, Tel. +32476549866

■ **Hoverboard Quilive 8,5**, parfait état, très peu utilisé, 60.-, Tel. 691370275

☑ **Jouets Elastolin 1960/70**, 2 catapultes (1 abimé) + 2 soldats, 3 parapets avec flèches, 1 mortier à pédale, b.ét., 150.-, Tel. 691428680

☑ **Kart pour enfant Berg**, en l'état, à pédales, avec 2 roues à regonfler / réparer mais en parfait état. Valeur neuve 200.-, visible et livrable à Bertrange (LU), 20.- à disc., Tel. 621362612

☑ **Lego**, boîtes 044 + 055 1968, centaines de pièces + 2 plaques 19x25, 5 + 1 plaque 40x40cm, b.ét., 150.-, Tel. 691428680

☑ **Lego**, boîtes 103 (moteur) 2x 802 (engrenages) 803 (engrenages, axes articulés, gros pneus, travaux publics), 1960/70, tr.b.ét., 200.-, Tel. 691428680

☑ **Lego**, boîte 345 1969 (bungalow), + 349 1971 (chalet savoyard), b.ét., 100.-, Tel. 691428680

☑ **Lego**, réf: 335 1967 (camion) + 236 1968 (garage ouverture automatique) tr.b.ét., 100.-, Tel. 691428680

☑ **Lego (complet + boîte)**, Creator Mythical Creatures (31073), 7-12 ans, 7.-, Tel. 691103894

☑ **Lego bionicle**, état impeccable, 25.-, Tel. 661270700

☑ **Lego Castle Nr. 7094 + 7092**, état impecc., 60.-, Tel. 661270700

☑ **Lego complet + boîte**, Nexo Knights Mechanical Horse (70312), 20.-, Tel. 691103894

☑ **Lego complet + boîte**, Creator Mighty Dinosaurs (31058), 7-12 ans, 7.-, Tel. 691103894

☑ **Lego complet + boîte**, Police boat (7287) Lego City, 20.-, Tel. 691103894

☑ **Lego complet + boîte**, Pizza Van (60150), 12.-, Tel. 691103894

☑ **Lego dino 2010**, tb.ét., 35.-, Tel. 661270700

☑ **Lego Duplo - Lot animaux de la ferme**, état comme neuf, 7.- fixe, Tel. 621690283

☑ **Lego Duplo - Lot Zoo**, état comme neuf, 8.- fixe, Tel. 621690283

☑ **Lego Duplo - Safari bus**, état comme neuf, 25.- fixe, Tel. 621690283

☑ **Lego Power Miners**, état impecc., 100.-, Tel. 661270700

☑ **Maison poupée Selecta**, en bois, toutes pièces meublées et avec poupées valeur neuf +650.-, p.v., 280.-, Tel. 691580491

☑ **Mercedes-Benz Bobby Car**, très bon état, utilisé rarement, 39.- fixe, Tel. 621451658

☑ **Mini soldats 1:72ème**, +/- 630 pièces, rare 1960/70 2cm, divers thèmes, tr.b.ét., 100.-, Tel. 691428680

☑ **Petite cuisine pour plus de 2 ans**, avec 6 accessoires, fait du bruit, en très bon état, 13.-, Tel. +32476549866

■ **Play Big 9 Figures**, 70er Jahre, mit original Kisten u. Valisette, Preis nach VB, Tel. 691394370



☑ **Playmobil 1.2.3 - Arche de Noé**, état comme neuf, transportable, 20.- fixe, Tel. 621690283

☑ **Playmobil 1.2.3 - Parc animaux et famille**, état comme neuf, 20.- fixe, Tel. 621690283

☑ **Playmobil 1.2.3 - Parc de jeux**, état comme neuf, 7.- fixe, Tel. 621690283

■ **Playmobil Krankenwagen 3362**, 1974, 40.-, Tel. 691394370

☑ **Porte-cible 14x14 Stoeger**, Airguns + 74 cibles 14x14 cm porte-cible récupérateur de plombs pour tir à la carabine ou au pistolet à air comprimé sur cibles carton 14x14cm, peut être posé ou suspendu, ne convient pas pour calibres supérieurs au 4,5mm et 5,5mm Spécial AIR 4.5 / 5.5 et co2 tôle galvanisée, 15.-, Tel. 691382847

☑ **Punching Ball enfants**, réglable en hauteur + gants, 20.-, Tel. +32494921146

■ **Puzzles**, 25 puzzles de 40 à 350 pièces (âge de 5 à 10 ans), excellent état de 1.- à 3.- par puzzle ou 45.- pour l'ensemble, 2.- à disc., Tel. 440701

☑ **Puzzles**, 4 boîtes, 2x 1.000 pièces, 2x 500 pièces, tr.b.ét., 30.-, Tel. 691428680

■ **Razor Turbo Jetts**, jamais utilisé, neuf, dans sa boîte d'origine, 50.-, Tel. 691370275

☑ **Réseau Märklin**, complet, 3 transfo, 4 locomotives, wagons etc., Tel. 661261685

☑ **Roller**, ajustable de 30-33, avec casque, protection coudes, genoux, gants, 20.- fixe, Tel. 621408793

☑ **Rollerblades**, tr.b.ét., très peu utilisé, p. 42,5, 50.-, Tel. 621661360

■ **Skateboard genre Penny planche 22'**, bleu, (objet peu utilisé, la photo est indicatif), PN.: 50.-, p.v.: 25.-, Tel. 661890015

☑ **Skateboard Turbo**, enfant, film turbo, 12.-, Tel. 661620361

☑ **Soldats années '60/'70**, rare, 228 pièces: Romains, Moyen Age, Renaissance, Cow-boys, Indiens, Militaires, 5/7cm, 300.-, Tel. 691428680

☑ **Soldats Jean Hoefler années '60**, rare 2 chariots+diligence/avec cochers, 13 cavaliers + 18 soldats, tr.b.ét., 150.-, Tel. 691428680

☑ **Table ping pong Sponeta**, verte, pliable, avec filet, peu servie, dim. ouv. 274 x 152,5 cm, 200.-, Tel. +32494921146

☑ **Tableau évolutif Smoby**, pliable, double face, face ardoise et face blanche magnétique avec lettres et chiffres magnétiques, hauteur ajustable, grand bac de rangement à double compartiment sous le tableau, 30.-, Tel. 691103894

☑ **Téléphones Joma**, électriques fonctionnent sur piles Allo, années 1960, 2 pièces, b.ét., 35.-, Tel. 691428680

☑ **Trotinette micro**, pour max 50 kg, 3 roues, 20.- fixe, Tel. 691308459

☑ **Trotteur voiture Audi et moto**, bon état, 7.- fixe, Tel. 621130068

☑ **Vintage Fisher Price**, wood pull toy Jolly Jumper Frog works 1963, b.ét., 20.-, Tel. 691428680

☑ **Zaubertafel 2x / Xylophon**, 2 Zaubertafel zum Malen, Xylophon zum musizieren, 8.-, Tel. 691390251

Recherche/Suche

■ **Ch. flipper**, mod. 1990-2021, même en panne, Tel. 691340304

■ **Sichen Blech-Spillsaachen**, al Comic-Hefter (Tim der pfiffige Reporter, Superman, Batman, Spiderman, Ironman, Phantom, Tarzan, Marvel Comics asw.) aus de 50er a 60er Joeren, Tel. 661700820

Videospiele JEUX VIDÉOS

☑ **5 jeux de Nintendo DS**, Big Brain Academy, Style Boutique, Dead or Alive Dimensions, The Legend of Zela: A Link Between Worlds, Nintendogs, 35.- fixe, Tel. 661333041

☑ **Big Brain Academy, Nintendo DS**, compatible avec les versions ultérieures (Nintendo 2DS, 3DS), 7.-, Tel. 661333041

■ **Captain Toad: Treasure Tracker Wii U**, tr.b.ét., av. boîte, 10.- fixe, Tel. 661851147



Dead or Alive Dimensions pour Nintendo 3DS, 15.-, Tel. 661333041

■ **Donkey Kong Country TF - Wii U**, Tropical Freeze - Wii U tr.b.ét., av. boîte, 15.- fixe, Tel. 661851147

☑ **GTA 5 pour PC**, 15.-, Tel. 661333041

☑ **Jeu Nintendo DS "ANIMAL CROSSING"**, ét. impecc., 5.-, Tel. 661270700

☑ **Jeu Nintendo DS "AUGEN-TRAINING"**, ét. impecc., 5.-, Tel. 661270700

☑ **Jeu Nintendo DS "BIG BRAIN"**, ét. impecc., 5.-, Tel. 661270700

☑ **Jeu Nintendo DS "CHICKEN SHOOT"**, ét. impecc., 5.-, Tel. 661270700



☑ **Jeu Nintendo DS "Delfininsel"**, 5.-, Tel. 661270700

☑ **Jeu Nintendo DS "FISH TYCOON"**, ét. impecc., 5.-, Tel. 661270700

☑ **Jeu Nintendo DS "MADAGASCAR"**, ét. impecc., pour Nintendo DS i, 5.-, Tel. 661270700

☑ **Jeu Nintendo DS "MAGIE"**, ét. impecc., 5.-, Tel. 661270700

☑ **Jeu Nintendo DS "MY SIMS"**, ét. impecc., 5.-, Tel. 661270700

☑ **Jeu Nintendo DS "NINTENDOGS"**, ét. impecc., 5.-, Tel. 661270700

☑ **Jeu Nintendo DS "PAC-PIX"**, ét. impecc., 5.-, Tel. 661270700

☑ **Jeu Nintendo DS "PAC'N ROLL"**, ét. impecc., 5.-, Tel. 661270700

☑ **Jeu Nintendo DS "PICROSS 3D"**, ét. impecc., 5.-, Tel. 661270700

☑ **Jeu Nintendo DS "RATATOUILLE"**, état impeccable, 5.-, Tel. 661270700

☑ **Jeu Nintendo DS "SIMANIMALS"**, ét. impecc., 5.-, Tel. 661270700

☑ **Jeu Nintendo DS "SIMS 2-HAUSTIERE"**, ét. impecc., 5.-, Tel. 661270700

☑ **Jeu Nintendo DS "SUDOKU-MASTER"**, ét. impecc., 5.-, Tel. 661270700

☑ **Jeu Nintendo DS "Think"**, ét. impecc., 5.-, Tel. 661270700

☑ **Jeu Nintendo DS "TIERARZTPRAXIS"**, ét. impecc., 5.-, Tel. 661270700

☑ **Jeu Nintendo DS "TIERKLINIK-AFRIKA"**, ét. impecc., 5.-, Tel. 661270700

☒ **Jeu Nintendo DS "TIERKLINIK-AFIKA"**, ét. impecc., 5.-, Tel. 661270700

☒ **Jeu Nintendo DS "ZOO KEEPER"**, ét. impecc., 5.-, Tel. 661270700

☒ **Jeu Nintendo DS "ZOO TYCOON"**, ét. impecc., 5.-, Tel. 661270700

☒ **Jeu Nintendo Wii Fit**, 2 jeux, nécessite un tableau d'équilibre Wii, 12.-, Tel. 661333041

☒ **Jeu Playstation 2 Jungleparty**, 1 bis 4 Spieler, deutsch, Die Buzzer der PS2 sind zum Spielen erforderlich, 10.-, Tel. 661270700

☒ **Jeu Playstation 2 Monsters**, 1 à 4 joueurs, fr., nl., angl., les buzzers de la PS2 sont nécessaires, 10.-, Tel. 661270700

☒ **Jeu Playstation 2 Robojam**, 1 bis 4 Spieler Sprache: deutsch, die Buzzer der PS2 sind zum Spielen erforderlich, 10.-, Tel. 661270700



☒ **Jeu pour Nintendo 3DS, Nintendogs + Cats** (version caniche toy), 15.-, Tel. 661333041

☒ **Jeu vidéo pour Nintendo DS Style Boutique**, compatible avec les versions ultérieures, 10.-, Tel. 661333041

☒ **Jeu Wii Athletic Piggy Party**, jusqu'à 4 joueurs, fr., on a besoin de manettes et de Nunchucks, 10.-, Tel. 661270700

☒ **Jeu Wii Carnival**, jusqu'à 4 joueurs, fr., on a seulement besoin de manettes, 10.-, Tel. 661270700

☒ **Jeu Wii Cars2**, jusqu'à 4 joueurs, all. on a besoin de manettes et de Nunchucks, 10.-, Tel. 661270700

☒ **Jeu Wii Ce soir on joue en famille 3**, jusqu'à 4 joueurs, fr., on a seulement besoin des manettes, 10.-, Tel. 661270700

☒ **Jeu Wii Chicken Riot**, jusqu'à 2 joueurs, all., on a besoin des manettes et des Nunchucks + éventl. pistolet, 10.-, Tel. 661270700

☒ **Jeu Wii Die Pinguine**, un joueur, all., on a seulement besoin de manette, 10.-, Tel. 661270700

☒ **Jeu Wii Dog Island**, un joueur, fr. on a seulement besoin de manette, 10.-, Tel. 661270700

☒ **Jeu Wii Fishing Master**, jusqu'à 4 joueurs, all., fr., esp., ital., angl., on a besoin de manettes et de Nunchucks, 10.-, Tel. 661270700

☒ **Jeu Wii Fun Park Party**, jusqu'à 4 joueurs, fr. on a seulement besoin de manettes, 10.-, Tel. 661270700

☒ **Jeu Wii Just Dance 32**, jusqu'à 4 joueurs, all., on a seulement besoin de manettes, 10.-, Tel. 661270700

☒ **Jeu Wii Justdance 2**, jusqu'à 4 joueurs, all. on a seulement besoin de manettes, 10.-, Tel. 661270700

☒ **Jeu Wii Madagascar 2**, jusqu'à 4 joueurs, all., on a besoin de manettes et de Nunchucks, 10.-, Tel. 661270700

☒ **Jeu Wii Madagascar 3**, jusqu'à 2 joueurs, all., on a besoin de manettes et de Nunchucks, 10.-, Tel. 661270700

☒ **Jeu Wii Mario et Eonic**, jusqu'à 4 joueurs, fr. on a besoin de manettes, de Nunchucks et de Wiifit Balance, 10.-, Tel. 661270700

☒ **Jeu Wii Marioparty 8**, jusqu'à 4 joueurs, all., fr., esp., ital., angl. on a besoin de manettes et de Nunchucks, 10.-, Tel. 661270700

☒ **Jeu Wii Monopoly**, jusqu'à 4 joueurs, fr. on a seulement besoin de manettes, 10.-, Tel. 661270700

☒ **Jeu Wii My Sims Party**, jusqu'à 4 joueurs, fr., on a seulement besoin des manettes, 10.-, Tel. 661270700

☒ **Jeu Wii My Sims Racing**, jusqu'à 4 joueurs, fr., on a besoin de manettes, de Nunchucks, éventl. de volants, 10.-, Tel. 661270700

☒ **Jeu Wii Quizparty**, un joueur, all., on a seulement besoin de manette, 10.-, Tel. 661270700

☒ **Jeu Wii Rayman**, jusqu'à 4 joueurs, all., on a besoin de manettes, de Nunchucks et de Wiifit Balance, 10.-, Tel. 661270700

☒ **Jeu Wii Rio**, jusqu'à 4 joueurs, all., on a besoin de manettes et de Nunchucks, 10.-, Tel. 661270700

☒ **Jeu Wii Schlag den Raab**, jusqu'à 4 joueurs, all., on a seulement besoin de manettes, 10.-, Tel. 661270700

☒ **Jeu Wii Shrek**, jusqu'à 4 joueurs, fr. on a besoin de manettes et de Nunchucks, 10.-, Tel. 661270700

☒ **Jeu Wii Sports Island**, jusqu'à 4 joueurs, all., fr., esp., ital., angl. on a besoin de manettes et de Nunchucks, 10.-, Tel. 661270700

☒ **Jeu Wii Super Mario Bros**, jusqu'à 4 joueurs, all., on a besoin de manettes et de Nunchucks, 10.-, Tel. 661270700

☒ **Jeu Wii Super Monkey Ball**, jusqu'à 4 joueurs, fr., on a besoin de manettes et de Nunchucks, 10.-, Tel. 661270700

☒ **Jeu Wii Supermario Galaxy 2**, jusqu'à 2 joueurs, all., fr., esp., ital., angl. on a besoin des manettes et des Nunchucks, 10.-, Tel. 661270700

☒ **Jeu Wii Wer wird Millionär**, jusqu'à 2 joueurs, all., fr., nl, esp., ital., angl. (seulement besoin des manettes), 10.-, Tel. 661270700

☒ **Jeu Wii Wii Sports**, jusqu'à 4 joueurs, all., fr., esp., ital., angl. on a besoin de manettes et de Nunchucks, 10.-, Tel. 661270700

☒ **Jeu Wii Wiifit**, un joueur, all., fr., esp., ital., angl. on a besoin de manette, de Nunchuck et de Wiifit Balance, 10.-, Tel. 661270700

☒ **Jeu Wii Wiimusic**, jusqu'à 4 joueurs, all., fr., esp., ital., angl. on a besoin de manettes, Nunchucks et Wiifit Balance, 10.-, Tel. 661270700



☒ **Jeu Wii Wiiparty**, jusqu'à 4 joueurs, all., fr., nl., esp., ital., angl. on a seulement besoin de manettes, 10.-, Tel. 661270700

☒ **Jeu Wii Wiisplay**, jusqu'à 2 joueurs, all. on a besoin de manettes et de Nunchucks, 10.-, Tel. 661270700

■ **Jeux pour PS2**, Madagascar, Dog's life, Nemo, The Getaway, prix par pièce, 8.-, Tel. 661669909

■ **Just Dance 2015 - Wii U**, tr.b.ét., av. boîte , 2.- fixe, Tel. 661851147

■ **Just Dance 2017 - Wii U**, tr.b.ét., av. boîte , 2.- fixe, Tel. 661851147

■ **Legend Zelda: Tw. Princess HD - Wii U**, tr.b.ét., av. boîte , 15.- fixe, Tel. 661851147

■ **Lego City Undercover - Wii U**, tr.b.ét., av. boîte , 15.- fixe, Tel. 661851147

■ **Lego Jurassic World - Wii U**, tr.b.ét., av. boîte , 12.- fixe, Tel. 661851147

☒ **Logitech GT Force**, volant Force avec pédalier et Wheel Stand, 60.-, Tel. 691070981

■ **Mario Party 10 - Wii U**, tr.b.ét., av. boîte , 12.- fixe, Tel. 661851147

■ **Mario Tennis: Ultra Smash - Wii U**, tr.b.ét., av. boîte , 10.- fixe, Tel. 661851147

■ **Mario/Sonic Jeux Olympiques - Wii U**, de Rio 2016 tr.b.ét., av. boîte , 10.- fixe, Tel. 661851147

■ **Minecraft Wii U Edition**, tr.b.ét., av. boîte , 12.- fixe, Tel. 661851147

■ **Need for Speed: Most Wanted - Wii U**, tr.b.ét., av. boîte , 10.- fixe, Tel. 661851147

☒ **Nintendo DS Kartenordner**, s.g.Zust., 5.-, Tel. 661270700

■ **Nintendo Land - Wii U**, tr.b.ét., av. boîte , 15.- fixe, Tel. 661851147

☒ **Nintendo Switch Lite**, Nintendo Switch Lite avec Cover.Très peu utilisé, 135.- à disc., Tel. 621279601

■ **Pikmin 3 - Wii U**, tr.b.ét., av. boîte , 12.- fixe, Tel. 661851147

☒ **Playseat + Logitech driving force G29**, comme neuf, excellent état pour le volant et les pédales Logitech, compatible PS 4 PS 5, jeu gran turismo offert, 199.- fixe, Tel. 691332594

☒ **Playstation 2**, mit Buzzer und Singstar-Mikrofone, 80.-, Tel. 661270700



☒ **PlayStation 4 Pro 1TB Console+7 jeux**, , 300.- à disc., Tel. 621242661

■ **Pokemon Tekken - Wii U**, tr.b.ét., av. boîte , 10.- fixe, Tel. 661851147

■ **Siège MC Racing**, Robas Lund MC Racing 12 fauteuil Gamer Imitation cuir noir/orange 58x69x125cm, imitation cuir, état neuf, 120.-, Tel. 621775589

☒ **Sims 4 pour PC**, Sims 4 (jeu de base) et Sims 4 Au travail (pack d'extension) , 20.- fixe, Tel. 661333041

☒ **Sims Medieval pour PC**, , 7.- fixe, Tel. 661333041

☒ **Sims Medieval pour PC**, 7.- fixe, Tel. 661333041

■ **Sing Party Wii U**, tr.b.ét., av. boîte , 2.- fixe, Tel. 661851147

■ **Sonic All Stars Racing Wii U**, tr.b.ét., av. boîte , 10.- fixe, Tel. 661851147

☒ **Spiel Playstation2 Dinomania**, 1 bis 4 Spieler, deutsch, die Buzzer der PS2 sind zum Spielen erforderlich, 10.-, Tel. 661270700

☒ **Spiel Playstation2 Singstar**, 1 bis 8 Spieler, deutsch, Singstar-Mikrofone erforderlich, 10.-, Tel. 661270700

☒ **Spiel Playstation2 Singstar Rock**, 1 bis 8 Spieler, deutsch, Singstar-Mikrofone erforderlich, 10.-, Tel. 661270700

■ **Splatoon - Wii U**, tr.b.ét., av. boîte , 15.- fixe, Tel. 661851147

■ **Super Mario 3D World - Wii U**, tr.b.ét., av. boîte , 15.- fixe, Tel. 661851147

■ **Super Mario Maker Wii U**, tr.b.ét., av. boîte , 10.- fixe, Tel. 661851147

■ **Super Smash Bros. Wii U**, tr.b.ét., av. boîte , 12.- fixe, Tel. 661851147

☒ **Volant Ferrari GT Experience**, av. manette sans fil, 25.-, Tel. 621555939

☒ **Wii**, mit Wiifit und Zubehör, 150.-, Tel. 661270700

☒ **Wii manette classique**, 12.-, Tel. 661333041

■ **Wii Sports Club Wii U**, Wii U game tr.b.ét., av. boîte , 15.- fixe, Tel. 661851147

☒ **Xbox One S**, blanc, blu-ray, tr.b.ét., av. boîte , 110.- fixe, Tel. 661851147

■ **Xenoblade Chronicles X - Wii U**, tr.b.ét., av. boîte , 15.- fixe, Tel. 661851147

■ **Yoshi's Woolly World - Wii U**, tr.b.ét., av. boîte , 15.- fixe, Tel. 661851147

■ **Your Shape: Fitness Evolved - Wii U**, Your Shape: Fitness Evolved 2013 - Wii Utr.b.ét., av. boîte , 2.- fixe, Tel. 661851147

☒ **Zelda A Link Between Worlds**, Nintendo 3DS, 15.-, Tel. 661333041



Business et Commerce

■ **2 billets de boucherie**, année 1951, en très bon état, 750.- à disc., Tel. 621137382

☒ **Casserolles inox cuivre**, 110.-, Tel. 691375574

■ **Cave à vin +/- 200 bouteilles**, avec pierres de stockage, 1.800.-, Tel. 661440519

Ch. associé Société SA, Gestion Locative, Centre d'affaires, vente à crédit possible, cause départ en retraite, potentiel important, rendement élevés. Env. demande à export@galparquet.fr, 100.000.-, Tel. 621454218

☒ **Coiffeuse, fond de commerce**, et éventuellement mur, 10.000.-, Tel. +33618351833 ou 621363934

■ **Differdange: Parking à louer**, dans un garage fermé dans une résidence à differdange, 200.- à disc., Tel. 671223020

☒ **Dreikantschlüsselsatz**, Neu, bestehend aus 3 Stück für Hausmeister und Elektriker. Es stehen mehrere Sätze zum Verkauf, 10.- fixe, Tel. 691166875

☒ **Etagères métalliques Tego métal**, avec crochets inclus, différentes tailles, 66 cm, 100 cm, 125 cm, par pièce, 7.- à disc., Tel. 621712036

☒ **Étagères métalliques**, tegometall avec crochets inclus différents L 125/100/66 cm et différentes P 47/37/30 cm, par pièce/gris et blanc, 5.- à disc., Tel. 621712036

■ **Licence Volante**, Recherche licence volante à Esch-sur-Alzette, Tel. 621268049

■ **Machine à bulles Chauvet Bubble King**, idéale pour grandes surfaces avec ses 3 roues génératrices de bulles état neuf, liquide offert, 150.-, Tel. 621641009

☒ **Machine à café Melitta XT7 extras**, machine à café et boissons chaudes XT7: 2 moulins, frigo à lait frais MC30, 2 sortes de lait (2 x 5 litres), valeur neuve 15.000.- (neuf), 2 machines disponibles, prix de groupe possible, 2.500.- à disc., Tel. 621829343

■ **Matériel de restaurant**, centaines de verres, d'assiettes, couverts, petit matériel (bain marie, mixer...), buffet froid sur roues, à Esch/Alzette, Tel. 621523109

■ **Petit matériel de restaurant**, couverts, assiettes, verres ainsi que décoration style "Boucherie": Trophées de chasses, plaques commémoratives, Tel. 621523109

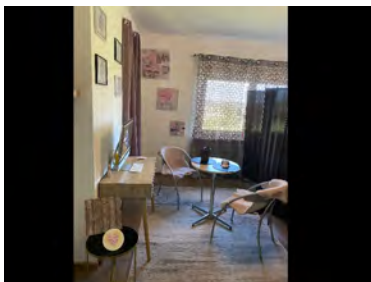

Praticienne énergéticienne, La solution est en vous. Je suis praticienne certifiée Theta-Healing. Technique énergétique qui guérit le mal-être par l'esprit. Femmes-enfants-femmes enceintes-bébé-animaux. A Perl (DE), 100.- fixe, Tel. 691995315

☒ **Présentoir métallique**, extérieur en inox, pour carte de menus, informations, où autres. Bon état. Dimensions H 80cm L 33cm P 14cm, 95.-, Tel. 621712036

☒ **Présentoir pour vêtements**, tournant et réglable sur la hauteur. Les bras aussi sont réglables sur la hauteur. État neuf, 50.-, Tel. 621712036

☒ **Recherche emplacement**, Bonjour Je recherche un emplacement pour mon full truck le plus grand d'Europe Camion américain Kenworth Terrain, parking de magasin, Association Etudie toutes propositions, Tel. 661191674

■ **Registrierkasse Olympia CM941F**, 220V und/oder Batterie, USB, USB-Kabel und ECR System Software CD, 125.-, Tel. 621150030

■ **Tireuse**, remplisseuse Enolmatic 078901 pour embouteiller, livrée avec filtres et embout mignonnettes, 200.-, Tel. 621641009

■ **Trancheuse Bizerba S12**, prix neuf 6.000.-, très bon état, très peu servie, avec aiguiser. Livraison possible, 850.- fixe, Tel. 621137382

■ **Trophées chasse, déco boucherie**, différents trophées de chasse africains et plaques de boucherie + matériel de restaurant, Tel. 621523109

☒ **USA Vintage Dremel Schuhputzautomat**, Dremel Shoe Polisher 775. Der Artikel ist neu, weist allerdings Lager Spuren (Flugrost) auf der Chrom-Oberfläche auf. Das Gerät ist funktionsbereit getestet. Die Originalverpackung ist sauber, intakt, 60.- fixe, Tel. 661035662



Gratuit !

■ **A donner casque de moto FN**, de petite taille, Tel. 621258580 ou 691389922

■ **Alu-Bilderrahmen**, 90 x 64 cm zu verschenken, Tel. 23639451

■ **Balancoire hollywoodienne**, sans Tissu du toit, Tel. 691929806

■ **Carrera car racing super looping**, et stepper, Tel. 691407080

☒ **Donne cage et équipement pour hamster**, à plusieurs niveaux, avec différents équipements (roue, ballon d'exercice, biberons, cage pour transport...). Collecte à Flaxweiler, Tel. 621339956

■ **Elektrische Schreibmaschine**, Canon, mit Koffer und Farbband, Tel. 621643615

■ **Gratis Flohmarktartikel**, Flohmarktartikel zu verschenken. (1 Umzugskarton) Modeschmuck, Taschen, Dekoartikel. (Kein Müll, nicht defekt, verschiedene Sachen noch in der Originalverpackung) Für Selbstholer, Region Laroche, Tel. 661720602

■ **Kabeltelefon**, mit Tasten., Tel. 621643615

☒ **Meuble**, Vieux meuble bon état, 2 portes 1 tiroir, 78x 44x 82, Tel. 691308459

■ **Rech. don de vêtements enfants**, Tel. 616277007

■ **Rech. téléphones mobiles et laptop**, gratuits, à récup., Tel. 661277007 ou 621674524



☒ **Recyclage Fers et Métaux Schiltz**, Achète voitures et ferrailles, Tel. 621165221

■ **Schachfiguren**, mit rollbarem Spielbrett, Tel. 621643615

☒ **Table basse 70x55x37**, à donner, Tel. 691308459

☒ **Table de nuit**, Tel. 661498416

☒ **Tisch mit 6 Stühlen**, Esszimmertisch, ausziehbar 3,20 m lang + 6 Stühle, 2 müßten repariert werden, sie wackeln, Tel. 621300734

■ **Verschenke Flohmarktartikel**, Tel. 691171251

■ **Verschenke grossen braunen Schrank mit Vitrine**, 3,50m, von Möbel Alvisse, Neuzust., Tel. 691171251



Perdu/ Trouvé

■ **Perdu: Collier**, avec deux médaillons, un avec cochon et 13 et l'autre un taureau dans un anneau, Tel. +33607304427



Salutations Messages

kanner jugend telefon

116 111

Nous t'écoutons
et tout reste entre nous.

Lundi, mercredi, vendredi
17:00 à 22:00
Mardi et jeudi,
14:00 à 22:00
Samedi
14:00 à 20:00

www.kjt.lu

Conseil, aide et information
pour enfants et jeunes

Animaux

Fische
POISSONS

☒ **Ballast pour aquarium**, Ballast 20 watt 2 neons 60cm, 25.- fixe, Tel. 691976434

☒ **Ballast pour aquarium**, 20 watt longueur neon 60 cm, 15.- fixe, Tel. 691976434

■ **Grand aquarium**, avec accessoires, Tel. 621623737

☒ **Lichttrampe Aquarium 1500 mm**, 75.- à disc., Tel. 691976434

■ **Nano-Cube 30l**, mit Unterschrank, Dennerle Eckfilter XL und Regelheizer, und Dennerle Lampe, Filterelement 3er Pack, 99.-, Tel. 661270700

Hunde
CHIENS

☒ **Appenzeller Sennenhund Welpen**, Reinrassige Appenzeller Welpen, 5 Rüden, 10 Wochen alt, abgabebereit ab 12. Woche, mehrfach entwurmt, geimpft und gechipt. Kontakt über WhatsApp. Bei Fragen gerne melden, Tel. +4917690755840

☒ **Box de transport chien petit**, Top Door avec coussin, 7kg Xs-S, ca. 56 X 37 X 33 cm, Mersch, 30.- fixe, Tel. 691832906

■ **Box de transport pour grand chien**, 95x60x80, b.ét., 80.-, Tel. 691407080

■ **Box pour chien 4 XL**, (avion), 120 x 90 x 80cm, ne répond pas aux numéros cachés, Tel. 661160562 ou 550508



Viento
male
9 years

ADOPTÉIERT MECH

GIVE US A VOICE +352 621 140 001 www.giveusavoice.lu

DONATE NOW!
BILLULL LU50 0022 1100 8660 5600

LÉTZEBUERG a.s.b.l.

Bulldog Continental chiots, chiots disponibles de suite, nés chez nous en famille, pedigree, passeport EU, id. électronique, vaccinations, garanties, sociable avec enfants et animaux, chiens de famille (à Sarrebruck), 2.000.- fixe, Tel. +4968139613148

Cage de transport agréée IATA, dim.: 80x50xht:65, ne répond pas aux numéros cachés, 100.-, Tel. 661160562 ou 550508

Cage pour chien, pliable/foldable size: length 120cm width 73cm height 81cm, comme neuf, 30.- à disc., Tel. 621298040

Cage pour chien, pour voiture, Cage pour voiture BMW Touring ou Mercedes GLA, 80.- fixe, Tel. 691366110

Cages de transport, pour chien, tr.b.ét. ou neuf, Tel. 621771322

Céder bébés blancs suisses, Une adorable portée constituée de 3 chiots (2 mâles et 1 femelle) à vue le jour 05 Juin 2021. Il reste à ce jour 2 mâle et une femelle, faites vite si vous voulez adopter un nouveau compagnon !, 700.- à disc., Tel. +33644677182

Chiot Spitz Poméranien nain, mâle disponible, âgé de 3 mois, pur race, avec vaccins, vermifuges, chip, pedigree/certificate, EU passport. Très sociable. Il vit actuellement dans une famille avec enfants. La puce: 616093200279293, 1.800.- fixe, Tel. 691831120

Chiots Bergers Tatra (podhale), pédigr., vacc., Chip, passeport Européen, identification mère 2502696005358, Tel. +33387578985



Chiots chihuahua à poils longs, Adorables chiots chihuahua à poils longs de race pure, nés le 24 aout. Disponible à partir du 20 Oct 2021 (pucés, vaccinés et avec certificat vétérinaire). 2 femelles et 1 male. Centre Luxembourg, 1.000.- fixe, Tel. 621392120

Chiots Labradors Pure Race, Chiots disponibles de suite, couleur noire et brune, avec puce électronique, vaccins et passeport européen, nés à la maison, parents visibles sur place à la ferme., 1.500.- fixe, Tel. +32472254504

Chiots Yorkshire terrier, Chiots Yorkshire terrier, mâle et femelle disponible, âgé de 3 mois, pur race, avec vaccins, vermifuges, chip, pedigree/certificate, EU passport. Très sociable., 1.400.- fixe, Tel. 691831120

Doberman femelle 1 an et 4 mois, Bonjour, notre famille offre notre chienne Doberman pour cause de manque de temps et espace. La chienne est vaccinée et suivie régulièrement chez le vétérinaire., Tel. 691862297

Englische Bulldogge, 23kg, 4 Jahre alt, in gute Hände abzugeben, 800.-, Tel. +4965099109471

Ezydog Summit Backpack, prix neuf 67,99.-, sac à dos robuste Ezydog avec harnais Chest Plate, 2 grands compartiments (20 x 28cm, 5 litres) à accès immédiat grâce aux zips imperméables, 20.- fixe, Tel. 691471919

Havanese Welpen, kleine süße reinrassige Havanese Welpen in bunten Farben, Tel. +4968946741 (Saarland, St. Ingbert)

Hundebox Alvaris Bord, 70 x 72 x 68 cm, top Zust., 200.-, Tel. 621140255



Kit collier anti-fugue, Description A vendre Kit collier anti-fugue pour chiens avec 300 m de fil kit Collier de dressage avec une pile neuve sur télécommande livre sur le dressage, 100.- à disc., Tel. +32495646171

Korb/Corbeille/Basket for dog, Korb Oval für Hund ohne Kissen - Corbeille oval pour chien sans coussin - oval basket for dog without pillow Size: 80cm x 57cm Farbe/Colour/Color: Schwarz/noir/black nicht benutzt/etat neuf/not used, 15.- à disc., Tel. 621298040

Lits pour chiens, plusieurs lits pour chiens, très bon état, diff. modèles, prix à disc., Tel. 621771322

Lot d'accessoires pour chien, canapé 80x80 cm, dble porte gâchettes réglable, laisse enrouleur, couette, manteau, tr.b.ét., 55.-, Tel. 621394474

Mignon chiot Maltais mâle 3 mois, pur race, avec vaccins, vermifuges, chip, pedigree/certificate, EU passport. Très sociable. Chip no 616093200279293, 1.500.- fixe, Tel. 691831120

Neue Hundebox N36, für Ford Focus MK3 Schrägheck, 70x86x68cm, aufgebaut und nie benutzt, Neupreis: 288.-, 200.-, Tel. 621771126

Panier de chien, 80 x 55 cm, gris, utilisé, mais très bon état, 10.-, Tel. 691471919

Petit chien Husky, né le 20.04.21, mâle, vacc., passport, 1.000.-, Tel. 691810169

Remich: Pflegestelle für Hunde, kleine Tierschutzhunde suchen liebevolle Adoptionsplätze, auch für Senioren, nur mit Hausbesuch, Schutzvertrag, Schutzgebühr, Tel. 621322922

Rottweiler, Chiots rottweiler nés le 20/08/20217 magnifique mâle disponible, seront vaccinés et pucés, parents visible. Sont disponible fin octobre., 800.- fixe, Tel. 621491367

Shih Tzu, Krankeetbedingt e léiwe klénge, verspiltene kannerfrëndlechen, kastrierte. Hond Shih Tzu a gutt Hänn ofzegin! Am bescheiden wir hien an enger Famill mat Kanner od. bei aktif Pensiounären, Tel. 621221828

Recherche/Suche

Ch. Chihuahua, mâle ou femelle, gratuit, contre bons soins, Tel. +33677262411

Cherche petit chien, à donner, Tel. 661832201

Katzen CHATS

2 chatons mâles "Sacré de Birmanie", Nés le 15.6.2021, couleur blue point et lilac point, vermifugés et vaccinés, très câlins, 850.- fixe, Tel. 425552



Articles chien / chat, Vends 1 toilette pour chats, 1 cage de transport chats/chiens. le tout en bonne état, 50.- fixe, Tel. 26481266



Bengal Kitten Marbel, 750.-, Bengal Kitten Snow 850.-, Vater: SZCHR72014BEN Mutter:28469, 750.-, Tel. +4917630422231

Boxe de transport pour chat, boîte blanc et gris, très propre, pour transporter chat ou comme dortoir. Photo sur demande, 10.- à disc., Tel. 691500669

Cage, toilette, Cage de transport et toilette pour chats, 50.- fixe, Tel. 26481266 ou 621789106

Chaton male race "Ragdoll", Notre chatterie propose un chaton male race "Ragdoll" avec pedigree. Date de naissance : 26.03.2021. Couleur : bleu bicolor farbe (sans taches !). Parents testés : HCM N/N, SMA N/N, PKD N/N, P, 1.800.- fixe, Tel. +33964251962

Chaton persan mâle, Disponible maintenant, très affectueux, puce 981100002244581. Région Arlon, 100.- fixe, Tel. +32497209781

Chaton ragdoll disponible, adorables chatons sur une portée de 4. ils sont propres sevrés vermifuges (2 fois) pipette anti puce (2fois). ils sont élevés en famille avec des chiens avec lesquels ils s'entendent très bien, 650.- à disc., Tel. +33644677182

Scottish Straight et Scottish Fold, Scottish Straight et Scottish Fold disponibles à la réservation. Ils seront pucés vaccinés primo et rappel vermifugés stérilisés pedigree 5 générations, 1.400.- fixe, Tel. 26874078

Toilette de chat, couvert, neuf, 50.- à disc., Tel. 621285482

DEIERSCHUTZ **NORDEN**

Mir sichen en neit Doheim
Nous cherchons un nouveau foyer
Wir suchen ein neues Zuhause

Tél.: 95 75 36

KATZE

OLAF 1 Jahr

Verschiedene Katzen abzugeben



Manifestations

Sportveranstaltungen MANIFESTATIONS SPORTIVES

📄 **Billet Fc Metz/PSG**, Vends un billet pour le match fc Metz/PSG placé au 6ème rang côté ouest. Match le mercredi 22 septembre à 21h, Tel. 670438805

Flohmarkt BOURSE, BROCANTE, VIDE GRENIER

■ **11. + 12.09.21 Houschter Haff: Floumaart**, zweschen Baschtenduerf an Groesteen, vun 9.00-18.00 Auer, Tel. 621388839

■ **19.09., 17.10.21 Gréiwemacher: Floumaart**, organiséiert vum EDC Blannen Theis, route du Vin, Tel. 621169380 ou 621218064

📄 **24. + 30.09.21 Larochette: Kleeider- a Frëschmaart**, place Bleech, 8.00-12.00h

■ **03.10.21 Ehnen: Flouh-, Hobby- a Sammlertreff**, keng Neiwueren, vun 8.00-18.00 Auer. Umeldung um, Tel. 621158281

■ **09. + 10.10.21 Hosingen: Grande Brocante à la Ferme**, pas d'articles neufs, reste quelques stands libres, 6m à 5.-, de 9.00-17.00h, Eesberwee, Tel. 621483643



■ **11.09.21 Trier: Trödelmarkt - Messepark Freigelände**, Luxemburger Strasse, 8.00-16.00 Uhr

📄 Photo disponible sur luxbazar.lu

Nagetiere RONGEURS

■ **5 petits lapins nains**, 6 mois d'age, 15.-, Tel. 691500701

■ **Cage pour rongeurs**, avec équipement complet, Tel. 621771322

📄 **Cochons d'inde - Meerschweinchen**, Junge Meerschweinchen - 5 Wochen alt, 20.- fixe, Tel. 621552229

📄 **Donne cage et équipement pour hamster**, à plusieurs niveaux, avec différents équipements (roue, ballon d'exercice, biberons, cage pour transport...). Collecte à Flaxweiler, Tel. 621339956

■ **Klengt Mierschwengchen**, 1 weiblich, prett fir fort vun der Mamm, 3 fuerweg, Tel. 691709730

📄 **Lapins Castor Rex**, 3 femelles et 1 mâle Castor Rex, 1,5 ans, pure race, Tel. 300020 ou 691185635

Pferde CHEVAUX

📄 **10-jährige Stute (KWPN)**, für Dressur, Springen und Freizeit, Turniererfahren, Tel. 621275830

📄 **17,5" Sattel für breite Pferde**, kaum gebrauchter englischer Sattel. Besonders geeignet für Friesen oder ähnlich breite Pferde. Der Sattel hat 17,5" und sieht aus wie neu. Kann mit Bauchgurt abgegeben werden, 750.- à disc., Tel. 621766452

📄 **3 selles**, Kieffer 17" garrot 22 siège plat, Malibaud 17" arcade d'arceau 22" & Saldi, prix à discuter si achat en lot, sinon faire offre, 145.- à disc., Tel. 621136567

■ **Bottes d'équitation homme Cavallo**, cuir, neuves, pointure 48, 85.-, Tel. 621468018

📄 **Chariot**, refait à neuf, 450.-, Tel. +33666101724

■ **Donne fumier de cheval**, à enlever soi-même ou transport possible, Tel. 661700412

📄 **Greiveldange: Wiese am Bach**, mit einigen Obstbäumen, total 183 Ar, Nachpächter ab sofort gesucht, 1.200.-, Tel. +4915257124474

📄 **Jeune jument de 5 ans**, facile à vivre dans ses soins au quotidien, passe-partout et allante en extérieure, cherche partenaire pour aventure en endurance ou en promenade / randonnée, 3.000.- à disc., Tel. +33644677182

■ **Jument Frisonne**, Superbe jument frisonne très proche de l'homme, respectueuse, attelée et montée. Monalisa est d'une gentillesse exceptionnelle, 5.000.- à disc., Tel. +33644658053

📄 **MAN TGL8 240 EURO 3**, 6 cyl., 176 KW, peut convenir pr 6/7 chvx, 9.500.-, Tel. 691877332

📄 **Mehrere Parzellen Wiese f. Heu**, oder Weide über 10ha, teilweise sofort frei, auf mehrere Kantone des Landes verteilt, ab 600.- Jahrespacht oder Verkauf, Tel. 661035662

■ **Pantalon équitation**, enfant 10/12 ans, région Nord du Luxembourg, 10.-, Tel. 621468018

📄 **Sattelschrank Hase**, älteres Modell, 1,0 x 0,60 m, 50.- fixe, Tel. 621725355

■ **Selle de cheval**, 120.-, Tel. 691407080

📄 **Selle de la marque Butet Saumur**, taille 17,5", 700.- fixe, Tel. 621498696

📄 **Selle de randonnée**, état presque neuf, 1.200.-, Tel. 691784078 ou 621615458

📄 **Vielseitigkeitssattel**, 250.-, Tel. 621615458

Recherche/Suche

📄 **Findel Weideland mit Wasser**, ca. 2ha Nachpächter gesucht. 1300 € Jahrespacht + Wasserverbrauch oder zu verkaufen, Tel. 691835803

Reptilien REPTILES

📄 **Bac à tortue**, 10.- fixe, Tel. 621773907

📄 **Bac à tortue d'eau neuf**, 20.- fixe, Tel. 621773907

Vögel OISEAUX

■ **12 poules et 1 coq**, 300.- à disc., Tel. 691810169

■ **Cacatoese Triton**, 1.0 de 2013. Parle et est apprivoisé, Tel. 691791455

📄 **Cage à oiseaux**, 50x70, exc.ét., av. accessoires compris, bleue et blanche, 1 grd bac à nourriture + 5 autres bac à eau ou nourriture, 40.-, Tel. 621640801

📄 **Canaris**, la pce, 35.-, Tel. 661631012

■ **Différentes cages pour oiseaux: perroquets, exotiques, inséparables et grandes peruches**, bon état, possible avec accessoires et support, bon prix selon grandeur, à récupérer à Luxville, Tel. 691394370

■ **Plusieurs belles cages**, à oiseaux, prix par pièce, 15.-, Tel. 691884014

■ **Triton Kakadu**, 1.0 von 2013. Handzahn und spricht einige Worte, Tel. 691791455

📄 **Vends gris du gabon**, Bonjour je vends mon gris du gabon car je n'ai plus le temps de m'en occuper. C'est un bon parleur, chanteur, siffleur, imitateur... et il s'appelle Luigi, 1.200.- à disc., Tel. +33644677182

📄 **Zimmervolière (Papagei Amazonen)**, 2 St., H: 155 x B: 58 x T: 85 cm, 50.- fixe, Tel. 858057

Recherche/Suche

■ **Cherche colombes diamant**, femelles, Tel. +33663591801

■ **Cherche perroquet**, apprivoisé et qui parle, cacatoes, gris du Gabon, rosalbin, Amazone, faire offre 500.- maxi, Tel. +33663591801

Versch. Tiere AUTRES ANIMAUX

📄 **Ashford Kardiermaschine**, Trommelkarde 120er Benadelung, NP: 517.-, VP.: 350.- à disc., Tel. 691784078

■ **Cherche belier Heidschnucke**, Pour échange, Tel. 621163001

📄 **Chèvres**, chèvres nains 2021, 70.- à disc., Tel. 621286827

📄 **Herdbuch Aubrac Rinder**, 2 reinrassige Herdbuch Aubrac Rinder, 12 Monate alt, und 1 Kuh. Voller Gesundheitsstatus. Top Genetik und ruhig, Tel. 300020 ou 691185635 ab 18.00 Uhr



11.09. + 16.10.21 Saarlouis: Zonta Bücherflohmarkt, Pavillon in der Fußgängerzone in der Französischen Straße, 9.00-18.00 Uhr

■ **12.09.21 Libramont-Chevigny: Brocante**, place et rue de la Gare, 8.00-16.00h



12.09.21 Saarbrücken: Flohmarkt, im Uni-Parkhaus, Haupteingang, Meerwiesertalweg, 10.00-16.00 Uhr



18. + 19.09.21 Nancy: Les Puces Gourmandes, place Charles III

📍 **19.09.21 Trier: Floh- und Trödelmarkt**, RATIO EKZ, Zurmaier Str. 157, 11.00-16.00 Uhr, Tel. 407474000

📍 **25.09.21 Bollendorf: Flohmarkt**, Sauerwiese am Sauerstaden, 10.00-18.00 Uhr

12.09.21 Ottweiler: Antik- und Trödelmarkt, Altstadt, Fußgängerzone und Rathausplatz, 7.00-16.00 Uhr

📍 **18.09.21 Völklingen: Filmbörse Saar - "Uncut & Unzensiert"**, Kulturhalle Wehrden, Schaffhauser Straße 18, 11.00-17.00 Uhr



18. + 19.09.21 Trier: Flohmarkt auf dem Messepark, In den Moselauen 1, 6.00-17.00 Uhr



18. + 19.09.21 Trier: Töpfermarkt, Viehmarktplatz, 10.00-18.00 Uhr. Bei diesem Töpfermarkt präsentieren die Teilnehmer über 2 Tage eine breite Produktpalette aus selbst hergestellten Töpferwaren. Jeder einzelne Töpfer steht dabei für seinen eigenen Stil. Wer noch nie einen Töpfermarkt besucht hat, der wird sich wundern, welche Bandbreite an Keramik von den Künstlern angeboten wird



19.09.21 Pirmasens: Grosser Flohmarkt, Messplatz, Blocksbergstrasse 67, 10.00-15.00 Uhr, Tel. 407474000



18. + 19.09.21 Nancy: Les Puces Gourmandes, place Charles III

📍 **19.09.21 Trier: Floh- und Trödelmarkt**, RATIO EKZ, Zurmaier Str. 157, 11.00-16.00 Uhr, Tel. 407474000

📍 **25.09.21 Bollendorf: Flohmarkt**, Sauerwiese am Sauerstaden, 10.00-18.00 Uhr



25. + 26.09.21 Lux.: Super Maart, Urban lifestyles & local culture - Pour cette 1e édition, il y aura deux salles, deux ambiances grâce à une collaboration avec le collectif LAGERKULTUR, à partir de 10.00h - Rotondes

📍 **26.09.21 Nancy: Les Puces de la Vieille Ville**, 8.00-18.00h



02.10.21 Differdange: Braderie, toute la journée

■ **09.10.21 Junglinster: Grouse Floumaart**, mit über 100 Verkaufsständen, von 9-16 Uhr, im Centre Polyvalent Gaston Stein. CovidCheck Event, Tel. 691148706



09. + 10.10.21 Pétange: Brocante, place J.F. Kennedy, de 9.00-17.00h, petite restauration sur place, Tel. 530037

■ **Larochette: 10/10 Marché aux puces**, Quetschenfest et Brocante. De 08:00 -18:00. Prix 6€ le metre. Reservation tel:691236040 Mergen John, Tel. 691236040

📍 **Junglinster: 16.10. Vide Dressing**, vêtements adultes, sacs, souliers etc. Entrée gratuite, CovidCheck, Tel. 661787699



25.09., 09. + 23.10.21 Lux.: Brocante, place d'Armes, 8.00-18.00h



31.10.21 Saarlouis: Stoffmarkt Holland, Grosser Markt, 11.00-16.00 Uhr



17.09.21 Lux.: Luxembourg Classical Meeting - Showcases 3, 18.35h - Philharmonie



19.09.21 Lux.: Concert-apéritif I, 11.00h - Adam Rixer, Niels Vind trompette, Leo Halsdorf cor, Léon Kan Ni trombone, Yves Schumacher tuba - Philharmonie



19.09.21 Lux.: Eng Rees duerch d'Zäit, Concert, 15.00 Auer - Conservatoire de la Ville de Luxembourg



24.09.21 Marnach: German Brass, 20.00h - Lorsque les onze cuivres virtuoses des principaux orchestres symphoniques allemands déballet leurs instruments d'un doré chatoyant, la fête peut commencer - Cube 521

📍 **25.09.21 Esch/Alzette: Pachamama Family - Oneness - Release-Party**, Hip Hop, 20.30h - Kulturfabrik

Konzerte
CONCERTS



26.09.21 Marnach: Kamerata Luxembourg, 17.00h - Concert dans le cadre du "De Klenge Maarnicher Festival". Programme: Walter Rabl, Quatuor op. 1 pour clarinette, violon, violoncelle et piano. Johannes Brahms, Zwei Gesänge op. 91 pour mezzo-soprano, alto et piano Dimitri Chostakovitch, Quintette op. 57 pour piano et quatuor à cordes - Cube 521

**Ausstellungen
EXPOSITIONS**



Jusqu'au 31.12.2022 Luxembourg: Exposition Lucien Wercollier, l'oeuvre de près d'un siècle. Neimënster



Lux.: Exposition permanente - Une promenade à travers l'art, peintures et sculptures européennes, 17e-19e siècle - Villa Vauban



Lux.: Exposition permanente "Muerbelsmillen" - Découverte du moulin, Lëtzebuerg City Museum



Lux.: Exposition permanente - The Luxembourg Story, Plus de mille ans d'histoire urbaine - Lëtzebuerg City Museum



Jusqu'au 16.01.22 Lux.: "Gleef dat net!", théories du complot, hier et aujourd'hui - Lëtzebuerg City Museum



Jusqu'au 12.09.21 Lux.: Les Paysages du Kairos, Parc de la Villa Vauban

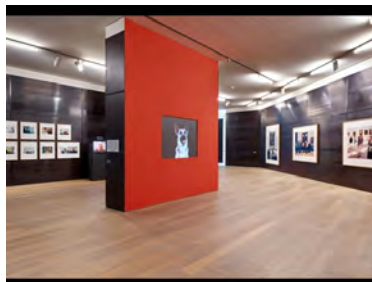

Jusqu'au 13.09.21 Lux.: Collection Mudam - Portrait of a Young Planet, Musée d'Art Moderne MUDAM

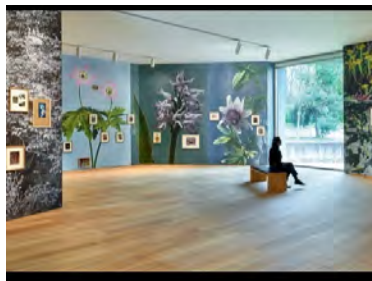

Jusqu'au 19.09.21 Lux.: Enfin seules, Musée d'Art Moderne MUDAM



Jusqu'au 26.09.21 Lux.: Des gens et des rues - 100 ans Pol Aschman, Cercle Cité



Jusqu'au 28.09.21 Lux.: Espace et désir - Alvaro Marzan, Neimënster

Jusqu'au 30.09.21 Esch/Alzette: Schaufenster 3 - Mois européen de la photographie, Caecilia Tripp / Armand Quetsch - Konschthal (anciennement Espace Lavandier)



Jusqu'au 03.10.21 Lux.: Les 25 ans de la Collection Mudam, Musée d'Art Moderne MUDAM

24.09.-03.10.21 Oberkorn: Les artistes résidents, 15.00-19.00h - Une douzaine d'artistes des ateliers mis à disposition par la commune ainsi que les créateurs du Creative Hub 1535° se sont réunis pour présenter leurs œuvres et créations - Espace H2O

Jusqu'au 10.10.21 Lux.: Pour Elise - L'art à Paris à la Belle Epoque, Villa Vauban



Jusqu'au 16.10.21 Lux.: Industriel-Viscéral - Hisae Ikenaga, Galerie Nosbaum & Reding - Art



Jusqu'au 17.10.21 Lux.: Rethinking Landscape - Mois européen de la photographie, Musée national d'histoire et d'Art MNHA

16.09.-30.10.21 Differdange: Couleurs, formes et personnages - Photographie de maquillage théâtral, 10.00-18.00h - Pendant l'exposition, le spectateur trouvera trente portraits de maquillage théâtral, créés à partir d'une mise en scène où les modèles-acteurs ont joué un personnage et posé pour la caméra - Aalt Stadhaus

Jusqu'au 31.10.21 Esch/Alzette: "La Cité des Sciences", expositions, patrimoine & traditions. Salle d'exposition "La Cité des Sciences"



Jusqu'au 14.11.21 Lux.: Joints, voids and gaps, Musée d'Art Moderne MUDAM



Jusqu'au 28.11.21 Lux.: Robert Brandy face à lui-même - 50 ans de carrière, Musée national d'histoire et d'Art MNHA



Jusqu'au 28.11.21 Lux.: Légionnaires, Parcours de guerre et de migrations entre le Luxembourg et la France - Musée Dräi Eechelen

24.09.21-30.01.22 Lux.: AnthroOcean, A perspective on Underwater Noise Pollution - Rotondes

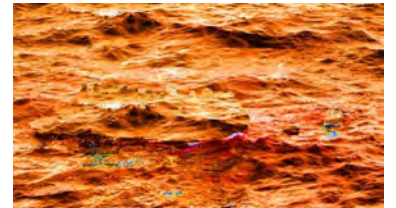

25.09.21-30.01.22 Lux.: Stronger than memory and weaker than dewdrops, Karolina Markiewicz & Pascal Piron - Casino Luxembourg - Forum d'art contemporain

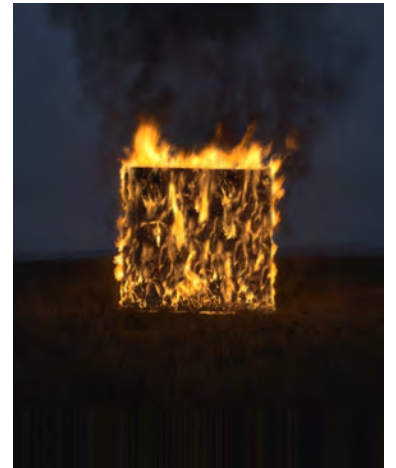

29.09.21-30.04.22 Lux.: Derniers Feux, Mois européen de la photographie - Archives nationales de Luxembourg

Feste, Meetings
FÊTES, MEETING

📅 **19.09.21 Pommerloch: The great awakening LU FR DE BE**, Centre commercial Pommerloch (escalator) 10h (mouchoir blanc). Rencontre "penseurs analogues". Tu n'es pas seul à voir derrière la matrice de ce monde d'illusion, Tel. 691338499 ou 621829989

■ **MISSIONSBAZAR** zu **Munsbach**, 176, rue Principale AM GESANKSBAU Samschdes 2.Oktobre 14-18 Auer, Sonndes 3.Oktobre 11-17 Auer, Tel. 621297740



27.09.21 Differdingen: Julia Holbe - Unsere glücklichen Tage, 19.30 Uhr - Lundi littéraire - Vier Freundinnen und ein Sommer am Meer, der alles für immer veränderte. Lenica, Marie, Fanny und Elsa verbringen einen nicht enden wollenden Sommer an der französischen Atlantikküste. Wie ein Versprechen liegt die Zukunft vor ihnen, so ausgelassen und unbeschwert sind sie, dass sie gar nicht merken, wie das Leben seine Weichen stellt. Als sie sich viele Jahre später wiedersehen, erkennen sie, dass ihre Träume sie noch immer wie eine schicksalhafte Kraft verbinden - Aalt Stadhaus



29.09., 13., 27.10., 10., 24.11. + 08.12.21 Niederanven: Atelier Floral, avec Nadine Hahn, 18.00-20.00h - Niveau: débutant-avancé - Matériel à apporter: prière d'apporter son propre sécateur, son propre couteau, son propre pistolet à colle, un contenant (vase). Les fleurs peuvent être apportées, ou achetées sur place - Kulturhaus Niederanven



Das ganze Jahr über: Zoo Saarbrücken, in der Graf Stauffenbergstraße 1. Auf dem 15 ha großen, naturnah belassenen Parkgelände findet man fast 1.000 Tiere in über 160 Arten aus aller Welt. Die Tiere begegnen sich hier wie im Freiland und leben in Familienverbänden, Gruppen und in Gemeinschaft mit anderen Arten in großräumigen, der Natur nachgebildeten und artgerechten Tieranlagen. Ein Prunkstück des Zoos ist das Menschenaffenhaus, Kinder lieben außerdem den Bauernhof mit Streichtieren und den schönen Spielplatz

Shows
SPECTACLES

📅 **16.09.21 Useldange: Château d'Useldange - un édifice chargé d'histoire**, 20.00-21.30h - En groupe, nous suivons l'itinéraire didactique autour du château, nous visitons la crypte et le jardin de plantes aromatiques. Le parcours se termine sur une vue majestueuse sur Useldange, 28 mètres plus bas - Lieu de rendez-vous: ​Tourist-Info Atert-Wark - 1, Am Millenhaff - L-8706 Useldange



Jusqu'au 31.10.21 Esch/Belval: Visites du haut fourneau, découvrez le fonctionnement d'un haut fourneau, le processus de production de la fonte et de l'acier, les conditions de travail de l'époque, ainsi que les enjeux économiques de l'industrie sidérurgique au Luxembourg et en Europe

📅 **17.09.21 Lux.: Theaterfest**, 14.00-18.30h - sur et autour la place Hamilius

📅 **17.09.21 Niederanven: Slampionship Luxembourg**, 19.00 Auer - Déi alleréischt lëtzebuergesch Meeschterschaft am Poetry Slam - 12 lëtzebuergesch Slammer kämpfen fir déi éischte Kéier ëm den Titel an dorëms fir Lëtzebuerg beim European Championships Poetry Slam zu Bréissel am Dezember kënnen ze verrieden - Kulturhaus Niederanven



30.09., 14., 28.10., 11. + 25.11.21 Niederanven: Bitzstuff, Sophie Dewalque, 18.00-20.30h - Niveau: tous les niveaux - Matériel: non inclus, prière d'apporter une machine à coudre, un nécessaire de couture, du tissu et du papier patron - Kulturhaus Niederanven

📅 **17.09.21 Esch/Belval: Rock Against Cancer**, 20.00h - Rockhal



18.09.21 Dudelange: Alternative Moart, 11.00-18.00 Auer - Ce marché privilégie le local, les commerces de niche, les artistes et les artisans, les modes de production inclusifs, les produits respectueux de l'homme et de l'environnement et les filières écologiques - Plaz Am Duerf



21.09., 12., 26.10., 16., 30.11. + 07.12.21 Differdange: Les bases du dessin, cours animé par Carole Wilmet, 19.00-21.00h - Ce cours de dessin d'observation pour débutants couvrira les bases du dessin inspiré par le monde qui nous entoure. Outils (crayon, fusain, feutre...), perspective, corps humain, nous allons parcourir l'essentiel des techniques permettant de prolonger sa pratique en dehors des séances - Aalt Stadhaus



MANIFESTATIONS



Im Sommer in Saarburg: Sommer-Rodelbahn, Abenteuerlustige jeden Alters können talabwärts sausen und sich bequem wieder hinauftransportieren lassen. Die Geschwindigkeit bei diesem ungefährlichen Vergnügen bestimmen Sie selbst mit dem Bremshebel: rasant oder gemütlich. Schon nach einigen Abfahrten sind Sie ein perfekter Rodler. Nach dem Rodelabenteuer werden Ihre Kinder sich gerne auf dem ca. 800 m entfernten großen Spielplatz austoben oder bei einer Partie Minigolf ihr Geschick beweisen. Ein weiterer kleiner Spielplatz mit Spielgeräten steht Ihnen bereits unmittelbar neben der Rodelbahn zur Verfügung



Esch/Uelzecht: Escher Déierpark, e Paradäis fir Kanner, mee net nëmmen. Um Escher Gaalgebierg, just e Kazesprong vum Escher Zentrum ewech, deelen sech Réi, Geessebéck, Huesen an eng ganz Rei aner Déiere en Areal von 2 ha. Am ganze zinn et 150 Verrieder zu 25 Déierenaarten. Am Déierpark ginn et awer och zwou Spillplazen a flott Ecker fir sech ze erhuelen. D'Entrée ass gratis an de Park mécht ni zou



Im Sommer in Saarburg: Sesselbahn, Öffnungszeiten: Dienstag bis Sonntag von 10.00-17.45 Uhr, Juli und August täglich von 10.00-18.45 Uhr (wetterbedingte Fahrplanänderung möglich). Montag Ruhetag (außer in den Ferien und an Feiertagen)



Jusqu'au 10.10.21 Bettembourg: Parc Merveilleux, vous pouvez passer une journée formidable pour voir animaux des 5 continents, contes de fées, aires de jeux de 9.30-18.00h



12.09.21 Freistroff (F): Le Domaine Irresistible, 10.00-18.00h - Tous les dimanches et jours fériés de 10h à 19h, venez passer une journée familiale et amusante sur un domaine qui mélange histoire, amusement et détente. De nombreuses activités vous sont proposées. Venez tester votre sens de l'orientation et votre courage dans le labyrinthe de maïs géant - Château Saint-Sixte



Bis zum 09.09.21 Esch/Belval: Dinosaur Invasion, 10.00-18.30 Uhr. Ausstellung und Virtual-Reality-Erlebnis mit Zeitreise-Feeling. "Dinosaur Invasion" begleitet die Besucher in eine längst vergangene Zeit voller riesiger Monster wie T-Rex, Triceratops, Megalosaurus, Archaeopteryx und anderen. Möglich machen das gigantische animierte Modelle, die die Dinosaurier lebensecht darstellen – in Originalgröße! Auf diese Weise verwandelt sich die Main Hall der Rockhal in eine Zeitmaschine, die ihr Publikum mehrere Millionen Jahre in die Vergangenheit schickt. Ein beeindruckendes Erlebnis für die ganze Familie, wenn ein 20 Meter hoher Diplodocus oder ein Gigantosaurus mit seinem gewaltigen Kiefer aus der unmittelbaren Nähe betrachtet werden können - Besuch der Ausstellung nur mit Reservierung möglich - Rockhal



08. + 15.09.21 Hivange: Les énergies hydrauliques et éolienne, 19.00-21.00h - Le syndicat des eaux du sud (SES) aliémente en eau potable les réservoirs des communes syndiquées, le moulin à vent (SEO) fournit l'énergie. Avez-vous déjà visité un moulin à vent? C'est le moment! Ne manquez pas non plus la vue panoramique depuis le haut du réservoir. Lieu de rendez-vous: CR106 entre Kahler et Hivange (rue de Kahler)



17.09.21 Walferdange: Visite guidée de l'aqueduc souterrain, 10.00-12.30h - Nous visitons le ganat des "Raschpétzer" dans la forêt de Helmsange, un imposant aqueduc souterrain datant de l'époque gallo-romaine. Toujours opérationnel, le conduit alimenté en eau, du 1er au 3ème siècle, une grande villa (domaine agricole) avec un débit de plus de 180 m³ par jour. L'aqueduc et son site ont été partiellement sécurisés par des constructions appropriées et rendus accessibles au public. Les couvertures de deux puits ont été munies de verrières. Un éclairage anti-éblouissant y permet de regarder l'eau coulant tout au fond des puits. La galerie destinée aux visiteurs conduit jusqu'au radier d'un des puits - Lieu de rendez-vous: ​Parking "Raschpétzer" CR 125



18.09.21 Clervaux: Bataille des Ardennes – Visite guidée et lunch, 9.30-14.00h - Cette visite vous emmène à travers le centre de Clervaux. Pendant 2 heures, revivez les moments forts et les différentes anecdotes de la Bataille. Pour terminer, un menu local en 3 services vous attend. Ceci pour vous permettre de continuer les discussions tous ensemble avec le guide autour de la table - Départ à 9h30 devant le Tourist Center de Clervaux



09. + 16.09.21 Nospelt: Musée de la Poterie, dès 8 ans, 15.00-16.30h. Un potier amateur et passionné montre comment se fabrique un "Péckvillerchen". Après la démonstration, les enfants peuvent eux-mêmes mettre la main à la pâte



11. + 12.09.21 Lux.: City Promenade pour les enfants, 14.30-16.30h - Une visite de la ville pour les enfants accompagnés du comte Siegfried et Melusina. Cette visite passionnante pour les enfants à partir de 6 ans (et leurs parents) les emmène dans une chasse au trésor à travers la ville et les rapproche de l'histoire de la légendaire Mélusine - Luxembourg City Tourist Office, place Guillaume II

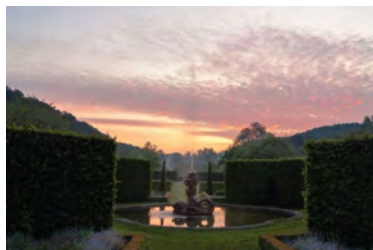

07. + 14.09.21 Ansembourg: Coucher du soleil dans les jardins du château, 19.30-20.30h - Nous visitons les jardins en terrasses à la française, qui se parent d'un décor naturel au coucher du soleil. Nous y découvrons une multitude de variétés de plantes, des fontaines décoratives, un labyrinthe et bien sûr "l'allée mythologique", dont les dix statues représentent des personnages de la mythologie grecque et romaine - Château d'Ansembourg



18.09.21 Lux.: Loopino attrape le grain de sable du désert - Ensemble Constantinople, 10.30, 14.30, 16.30h, à partir de 3 ans, sans paroles - Philharmonie



18.09.21 Esch/Alzette: Escher Familljendag 2021, 11.00-18.00 Auer - Le Escher Familljendag 2021, une fête qui s'adresse, comme son nom l'indique, à toute la famille, se tient aux quatre endroits suivants: Op der Léier, rue de l'Alzette, place Hôtel de Ville et place de la Résistance

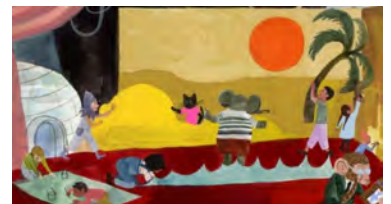

19.09.21 Lux.: D'Loopino fänkt de Sandkär aus der Wüst, 10.30, 14.30, 16.30 Auer - Kleng awer schrecklech virwélzeg - d'Loopino ass wéi säi jonke Public. A well een aus der Perspektiv vun engem Wiichtelchen interessant Entdeckung maache kann, bidde seng musikalesch Aventurë mat den Naturgewalte spannend Erkenntnisser fir Grouss a Kleng. D'Geschichte fir ze lauschteren a matzemaache ginn ergänzt duerch Muxeks- a Kreativitétsatelieren - Philharmonie



19.09.21 Lux.: Let's Brandy, 14.30h, à partir de 8 ans - Collage à ma façon - Musée national d'histoire et d'Art MNHA

📅 **19.09.21 Hengescht: Éisleker Schofsfest**, 10.00-18.00 Auer - Cornelyshaff

📅 **19.09.21 Lux.: Les casemates de la cité judiciaire**, 14.00-15.30h - Vivez une partie de l'histoire fascinante de la forteresse et découvrez le réseau souterrain de 100 mètres de long composé de 10 casemates d'artillerie, à 20 mètres en-dessous de la surface - Rendez-vous devant l'ascenseur du Parking St. Esprit près de l'ascenseur du Grund



19. + 26.09.21 Haut-Martelange: Visite guidée, 15.00-17.30h - Vivez un saut dans le temps captivant à la découverte de l'industrie ardoisière du 20e siècle. Découvrez le chemin de l'ardoise, depuis sa genèse jusqu'au produit fini et son transport. Explorez les conditions de travail de l'ardoisier martelangeois - Musée de l'Ardoise



25.09.21 Esch/Ellergonn: Construction et bricolage en bois brut, 14.00-17.00h. Bauen mit Wildholz - Cette activité offre des conseils utiles et des idées pour la construction de meubles en pleine nature lors de vos sorties en famille. Apprenez p.ex. à construire des sièges simples, même des lits ou d'autres meubles, qui pourraient vous assurer du confort pour des pique-niques en forêt - Centre nature et forêt Ellergonn

📅 **25.09.21 Niederanven: Permis de couleurs**, Glenn Glaesener / Kreativ Atelier, 10.00-11.30 Auer, fir Kanner vun 6-12 Joer - Kulturhaus Niederanven

■ **26.09.21 Lux.: Rêve de vents - Nieuw Amsterdams Klarinet Kwartet**, 11.00, 15.00, 17.00h - à partir de 5 ans, sans paroles - Philharmonie



25. + 26.09.21 Lux.: Hop! Trouvé!, 15.00, 17.00h, à partir de 3 ans, sans paroles - Rotondes



26.09.21 Niederanven: Pappendag, Workshop mam Sophie Dewalque, fir Kanner vun 3-12 Joer, 9.30-12.00 Auer - Kulturhaus Niederanven



13., 20. + 27.09.21 Lux.: Mummy & Me Yoga, 11.00-12.00h - My Happy Place



Jusqu'au 03.10.21 Metz: Promenade en petit train touristique, tous les jours sauf le lundi à 10h00, à 11h30, à 14h00, à 15h30, à 17h00 et à 18h30. Cathédrale - Place d'Armes. Découvrez la ville de Metz, ses places, ses rues, ses monuments, ses espaces verts, son histoire et son actualité. Un petit train électrique, sans bruit, sans pollution vous permettra de parcourir la ville pour y revenir après la promenade et de prendre un verre sur une terrasse ou visiter les musées, la Cathédrale, la plus belle gare de France... Commentaires en français, allemand, anglais, espagnol, italien, luxembourgeois, néerlandais, japonais, chinois, russe



19., 26.09., 03., 10., 17. + 24.10.21 Uckange: Visite guidée hors-circuit, 15.00-16.00h - Durant 1 heure, nous vous proposons de partir à la découverte de la friche industrielle située à l'arrière du haut-fourneau. Les guides de l'association MECILOR vous présenteront les bassins de décantation, les anciens bâtiments et leurs fonctions respectives, mais aussi ceux qui ont disparu - Parc du Haut-Fourneau U4



Jusqu'au 31.10.21 Metz: Visitez Metz en bateau solaire, tous les jours sauf le lundi de 11h00 à 18h00. Plan d'eau - Port de Plaisance - Quai des Régates. Découverte de la nature et du patrimoine au fil de l'eau. Les bras de la Moselle baignent Metz et enserrment plusieurs îles reliées entre elles par des ponts dont certains remontent au XIIIe siècle, la rivière nourricière a largement contribué à la richesse de la ville et lui offre un charme particulier. Venez la découvrir sur le Solis. Promenade à la carte, apéritive, pique-nique sur la Moselle, un agréable moment de détente au cœur du patrimoine et de la nature

📅 **18., 25.09., 02., 9., 16., 23., 30.10., 06., 13., 20. + 27.11.21 Lux.: Atelier de lecture - Tuffi**, 10.30-11.00h, 4-8 ans - Histoires passionnantes et amusantes en luxembourgeois - Cité Bibliothèque, Tel. 47962732



16.09.-16.12.21 Echternach: Cours d'escalade, chaque jeudi de 13.00-14.00 heures (mini-koalas), de 14.15-15.15 heures (mini-koalas) et de 15.30-17.00 heures (enfants âgés de 8 à 12 ans) - 5-12 ans - Auberge de Jeunesse Echternach, Tel. 262766400

📄 **Véhicules de Loisirs**

KARTING

Recherche/Suche

■ **Dirt Kart**, kart tout terrain, karting offroad, Tel. 621352400

Schiffe BATEAUX

■ **Bateau a ramer**, Virus Skiff av. aces., bon état, 650.- à disc., Tel. 691634125

■ **Bateau à voile**, en bois, 6m avec mat sans voile, 400.-, Tel. 26959899

■ **Kl. Holzboot**, Segeljolle, 6m, mit Mast, ohne Segel, 400.-, Tel. 26959899

📄 **Rettungsweste Kadematic Altern**, AL 10 N, geprüft bis 05/2022, guter Zustand, selten getragen, nie im Wasser gewesen, Mit Schrittgurt, 55.-, Tel. +491708353206



Cyclisme

Mountainbike VÉLOS TOUT TERRAIN

■ **2 VTT homme**, grand et moyen, les deux, 120.-, Tel. +33382231725

📄 **4 MTB**, b.ét., prix par pièce, 100.-, Tel. 621528521

📄 **Conway Cairon S 329 Hardtail (2021)**, Taille L, MTB de 2021 et bien entretenu, 2.000.- à disc., Tel. 621682456

■ **Gros vélo**, presque neuf, achat 1.400.-, p.v., 350.-, Tel. 621258580 ou 691389922

📄 **Tandem VTT**, exc. état., descriptif détaillé sur demande, 1.600.-, Tel. +33699705952

📄 **Trek Marlin 6**, 2020. Très bon état. Révisé par le revendeur, 350.- fixe, Tel. 621255726

📄 **Vélo BMX**, b.ét., 49.- à disc., Tel. 691884014

📄 **Vélo enfant**, jusqu'à 14 ans, tr.b.ét., 60.- à disc., Tel. 691500669

📄 **Vélo taille S Go Sport**, taille ado, 7 vitesses, genre VTT, en l'état, 199.- fixe, Tel. +32474871539



Vélo tout terrain, , 30.- fixe, Tel. 691390434



Vélo TT KHS Alite 1000, pneus neufs, b.ét., 120.-, Tel. 691407080

■ **VTT dame Globetrotter Montana**, neuf, 60.-, Tel. +33382231725

☑ **VTT Mountain Bike 26" Cube Enfants**, très bon état, sehr guter Zustand 26" VTT, 240.- à disc., Tel. 621267421

■ **VTT PIVOT SWITCHBLADE**, VTT PIVOT Switchblade 29" équipé PRO XT/XTR et suspension Fox Live Valve, 5.600.- fixe, Tel. 621305796



VTT SCOTT Voltage YZ4, bleu, Cadre 35 cm (enfants de 9 à 15 ans), 3 x 7 vitesses, pneus 26"neuf, freins neuf, 140.- fixe, Tel. 621460213

☑ **VTT Shimano**, 18 vitesses, 85.-, Tel. 661845417



Gebraucht Veloen, Tandem (selwer gebaut) 200.-, Velo (Klau-Mech-Net) 50.-, Trailer (Schwinn Fastback) 80.-, Tel. 446004 ou 691114159

☑ **Pinarello Dogma Dura-Ace**, cadre 56, 2.200.- à disc., Tel. 621242523



Rarissime Vélo Ernesto Colnago, monté en Campagnolo Record des années 70 Etat neuf, 100% Original, Collector, 2.500.- à disc., Tel. 621219966



Vélo, b.ét., 39.- à disc., Tel. 691884014

■ **Vélo de course Merckx SXM carbone**, 5 ans, guidon droit, 1,72m, Shimano Integrale 3x10, prix neuf: 3.400.-, p.v., 800.-, Tel. 691975691



Vélo de course neuf Focus Cayo M, German Lightweight Engineering, équipement Ultegra, jantes Dt Swiss, pneus Continental Grand Prix, coul. blanche, 1.800.- fixe, Tel. 621363038 ou 621515880

☑ **Vélo de course Peugeot années 1970**, PX 10 ou PA 10, (à vérifier), poids 11,1 kg, dérailleurs Simplex et Campagnolo, pédaliers Stronglight, selle Ideale, 450.- fixe, Tel. 358821

■ **Vélo homme**, bon état, 50.-, Tel. 621258580 ou 691389922



Vélo homme, tr.b.ét. et peu servi, 100.- à disc., Tel. 691500669



Vélo Peugeot, b.ét., 39.- à disc., Tel. 691884014



Vélo Trek Madone, de 2011, exc. ét., très peu servi, cadre carbone 54cm H2, plateaux 48/38/30, freins patins, roues Fulcrum racing, 500.-, Tel. 661650204



Vélo jumpertrek, état bon, 10.- fixe, Tel. 691499156

☑ **Vélo adulte femme Peugeot**, Vends vélo de la marque Peugeot avec vitesses. Bon état, 35.- à disc., Tel. 621130068

■ **Vélo dame**, tr.b.ét., équipé Shimano, avec nombreuses access., bonne qualité, 220.- à disc., Tel. 691694631

☑ **Vélo dame Diamond Globe**, tr.b.ét., 250.-, Tel. 621301703



Vélo dame Longwa Exell 3, rouge imprimé, Over Size, à vérifier, en l'état, 55.- fixe, Tel. +32474871539



Vélo de ville b'Twin Decathlon, en tr.b.ét., roues 26", 21 vitesses, à Lux.-Cessange, 120.- fixe, Tel. 621902033

☑ **Vélo électrique haut de gamme**, Riese, 1.500.- à disc., Tel. 691131131

☑ **Vélo femme**, très bon état, 70.- à disc., Tel. 691500669



Vélo femme, 3 vitesses, panier, très peu utilisé, 100.- à disc., Tel. 621190350

☑ **Vélo femme Kalkhoff neuf**, avec ses accessoires également neufs: rangement vélo, casque, anti-voi (PA sans accessoires 600.-), 400.-, Tel. 621277943

■ **Vélo femme Rieger**, b.ét., 50.- à disc., Tel. 691407080

☑ **Vélo Kalkhoff**, état neuf, amortisseur fourche av., Shimano, phares, 350.-, Tel. +3263223138

Recherche/Suche

■ **Cherche VTT électrique**, taille adulte, faire offre, Tel. 621661257

Damenfahrrad VÉLOS FEMMES

☑ **E-Bike**, Ebike, deen een mol am Copal gewonnen konnt.Gouf nie richtig benutzt.En Plastiksteck ass oofgebrach, mais daa kann een och ganz offmonteieren, 50.- à disc., Tel. 000352621437085

☑ **Hybrid Fahrrad für Erwachsene / vélo**, Schwarzes hybrid Fahrrad (Stadt Land) für Erwachsene/Damen, gebraucht, guter Zustand, 24 Gänge (Shimano), Lenker und Sitzdämpfung, Fahrrad Ständer, Spritschutz, 100.- à disc., Tel. 621637106

☑ **Red Bull Red Rose SL 300 alu**, vélo de route de 2012 tout Ultegra, jantes Aero 45mm, t.S, triple plateau, tr.b.ét. sauf guidoline à remplacer, 475.-, Tel. 621405048

Herrenfahrrad VÉLOS HOMMES

☑ **City E-Bike Pedelec**, made in EU avec moteur de 250W et une vitesse max. assistée de 25 km/h, acheté dans la boutique en ligne euroEmobility, 949.-, Tel. 26811862



Colnago C60, cadre 56, plat. SLK Light 386 50/34, groupe Campa Record 10, roues Shamal Ultra Titanium, 2.000.- à disc., Tel. 691461313

■ **Einrad**, für Jugendliche oder Erwachsene, guter Zustand, rot schwarz, 40.-, Tel. 691663607

☑ **VTT Focus**, prix neuf 500.-, très peu roulé, 21 vitesses, freins hydrauliques, taille max. 175, 200.- à disc., Tel. 621246213

Kinderfahrrad VÉLOS ENFANTS

■ **2 vélos enfnts/femme**, 200.-, Tel. 621329362

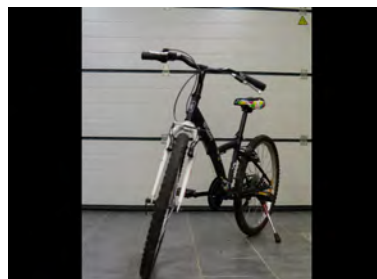

■ **B'Twin Kannervelo**, Kannervelo vun b'Twin.Huet vill Gebrauchsspuren, 30.- à disc., Tel. 000352621437085

☑ **Trek MT 220**, exc.ét., révisé, pédales et feux arr. neufs, nombreux réglages possibles dont hauteurs des pédales, roues 24", vitesses intégrées, moyeux arr., dynamo roue av., pour enfant de max. 11-12 ans, 200.- à disc., Tel. 691183409

☑ **Vélo enfant**, 20", 4-7ans, 6 vitesses, 40.- fixe, Tel. 621408793



Vélo, , 50.- à disc., Tel. 858057

■ **Vélo 14"**, Comme neuf, avec 2 roues de stabilisation, possible de livrer, 50.-, Tel. 691660095



Vélo 14", tr.b.ét., 45.- à disc., Tel. 621302223

☑ **Vélo 14"**, 40.- à disc., Tel. 621302223



☑ **Vélo 14"** - 3 à 5 ans, vélo Décathlon avec stabilisateur. Utilisé mais en bon état. Collecte à Flaxweiler, 20.- fixe, Tel. 621339956

☑ **Vélo 16 pouces**, Vélo enfant Rockrider 16 pouces de chez Décathlon en parfait état, couleur jaune, avec gardes boues, béquille et porte bidon., 50.- fixe, Tel. +32460978655

■ **Vélo 18' PUKY**, comme neuf avec 2 roues de stabilisation, livraison possible, 65.-, Tel. 691660095

☑ **Vélo B-Twin 14"**, éléphant vert citron (3-4, 5 ans), tr.b.ét., poss. barre d'apprentissage équilibre 10.- suppl., 30.-, Tel. 691478861

☑ **Vélo Canyon Young Hero**, Enduro AL24, bleu/orange, pour enfant de 7 à 10 ans, dérailleur 9 vitesses, peu utilisé, très bon état, acheté 12/17, 250.- fixe, Tel. 621325186



Vélo course Peugeot, enfant, 50.- fixe, Tel. 858057

☑ **Vélo enfant 2/4 roues**, parfait état, 10.- fixe, Tel. 691167182

■ **Vélo enfant Jumpertrek**, 16", bon état, 60.-, Tel. 691407080



Vélo enfant jumpertrek, état bon, 10.- fixe, Tel. 691499156



Vélo enfants, 24", 3 vitesses, violet-blanc, 25.- fixe, Tel. 621324755



☑ **Vélo fille 16"**, pour les enfants de 4 à 6 ans, vélo équipé de garde-boue. Les freins adaptés aux mains des enfants et le carter sont idéaux pour les tours de roues en sécurité, 20.-, Tel. 621141534

☑ **Vélo fille 20" Bobbin**, très beau vélo fille de marque bobbin pour enfant de 5- 8 ans, 6 vitesses, ét. neuf, utilisé 2x une heure, 130.- fixe, Tel. +33652463750

☑ **Vélo fille Go Sport Joppy**, inscrit 10,9, 6/7 ans, à vérifier. Vélo fille mauve / blanc, diam. de la roue env. 42 cm et avec le pneu 50 cm, sacoche plastique sur le guidon, 6 vitesses, 69.- fixe, Tel. +32474871539

☑ **Vélo Focus MTB pour enfants**, tr.b.ét., peu roulé, idéal pour enfants de taille 140-170 cm, prix d'achat 399.-, PV.: 49.-, Tel. 621186827

■ **Vélo garçon B'TWIN blanc**, VTT enfant B'TWIN Rockrider 300 24" blanc pour enfants à partir de 8 ans (1m35 à 1m55) très bon état, 50.-, Tel. 691103894

☑ **Vélo sans pédales (Draisienne)**, exc.ét., 12", amortisseur contre les chocs et frein arrière, 94x46x54-60, max. 50 kg, 75.- fixe, Tel. 661926140

☑ **VTT mixte enfant**, prix neuf 320.-, équipé Shimano, 6 vitesses, roues 20", état neuf, 150.-, Tel. 621207937

Zubehör ACCESSOIRES

☑ **Casque adulte**, bonne condition, 10.- fixe, Tel. 661498416

☑ **Casque vélo enfant taille S**, parfait état, casque mixte pour enfants (12 mois à 5 ans), à vélo comme dans un porte bébé. Ce casque permet de s'adapter au tour de tête des plus petits grâce à un système de réglage par molette du tour de tête. Sa bonne ventilation et son confort lui permettront de se faire oublier, 10.-, Tel. 621141534

■ **Cassette Shimano**, Ultegra CS-5700, 10 vit., 12-25, ét. neuf, 35.-, Tel. 661523496

☑ **Croozor Kid**, pour 2 enfants. Acheté en 2017, bon état, avec accessoires, poussette et jogging, 350.- à disc., Tel. 691786868

■ **Div. pces Shimano**, plateau avant dura-ace 52 dents, neuf, dans emball. orig. 70.-, div. cassette Ultegra + dura-ace à 9 vit., Tel. 691147304

☑ **Fahrradkörbchen**, rot, 3.-, Tel. 691390251

☑ **Fahrradträger** für Anhänger-Kupplung, 2-3 Fahrräder, Kofferraum kann geöffnet werden, Sperrn ist möglich, 80.-, Tel. 691466681



☑ **Jante de vélo**, marque rigida as 26 fl-26x1.75, made in Italie, à chercher région Florange (fr), 25.-, Tel. 691332059

☑ **Kinderhelm**, 4.-, Tel. 691390251

■ **Matériel rétro: divers pignons Campagnolo**, axes de serrage, plateau devant, chaîne Diamond pour 7-8 vit., état neuf, Tel. 661523496



☑ **Porte-bébé / enfant vélo Hamax**, fixation sur le vélo av. ou ss porte-bagages, harnais sécu. 3 pts et peut être attaché d'une seule main, forme adaptée à la morphologie de l'enfant et aussi pr le casque, dossier ventilé, repose-pieds et sangles réglables, design moderne, caractéristiques techn.: jusqu'à 22 Kg, poids: 4,2 Kg, 40.-, Tel. 621555939



☑ **Porte-vélos neuf**, à donner, jamais servi, dans l'emballage d'origine, Tel. +32486799941

☑ **Porte-vélos Twinny Load**, Prestige 60004062, neuf, non util., 100.-, Tel. 621167649

■ **Set de roues Mavic Ksyrium Elite Pro Ust**, sur pneus Continental Gp 4000 S II, comme neufs, roulés max. 200 km. Photo sur demande, 500.- à disc., Tel. 26813108 ou 691459612

☑ **Teasi One2 GPS Bike & Hike**, neuf, new, update gratuite sur internet, map Europe, 15.-, Tel. 621233852



Trottinette Micro mini, haut. réglable, 3 roues, 25.-, Tel. 691858918



Chasse et Pêche

☑ **Amorce Sensas 3000**, amorce pêche, plusieurs réfs dispo (voir la photo) en quantités variables (1-10kg). 3€/kg- 2.8€/kg à partir de 10kg, Tel. 691935187

☑ **Antennes flotteurs pêche**, antennes creuses, dispo en couleur rouge, jaune ou verte, lot de 20, plusieurs diam dispo: 1.2-1.5-2mm, 2.-, Tel. 691935187

☑ **Attaches rapides clipssables Maver**, lot de 2 à fixer sur accessoires avec pas de vis standard (bourriches, support de canne...) + 1 embout pour pique/support, 4.-, Tel. 691935187

■ **Beretta 92fs centennial**, cal. 9para, arme nve, emballage orig., p.n. 3.300.-, p.v. Autorisation!, 2.900.-, Tel. 621543535



☑ **Cabine d'affût**, à placer au sol ou sur mirador existant avec porte et 3 volets mobiles de tir. , 185.- fixe, Tel. +3263422328

■ **Carabine air comprimé 4,5mm Umarex**, moins de 20 joules, vendue à personne majeur et carte d'identité demandé, environ 30 ans, b.ét., 70.-, Tel. +33623628851

☑ **Connecteurs de ligne pêche**, lot de 10 dacron, pour attacher la ligne (coup/carpe) à l'élastique (creux ou plein), divers modèles et couleurs dispo, Tel. 691935187



☑ **Divers lots de leurres souples**, pour la pêche des carnassiers (truite, perche, sandre, brochet...), prix variable en fonction du lot, Tel. 691935187

☑ **Divers lots hameçons**, à palette ou à oeillet avec ou sans ardilion et diverses tailles pour la pêche de la capre, des carnassiers, au coup, Tel. 691935187

☑ **Divers lots hameçons pêche**, différentes références et tailles d'hameçons pour la pêche à la truite, carpe, brème et gardons, Tel. 691935187

☑ **Divers matériel pêche**, carnassiers (truite, perche, sandre, brochet...): vrille fixation leurre, double agrafe, hameçons triple, têtes plombées, Tel. 691935187

☑ **Elastique pour fronde de pêche**, 1m d'élastique (latex coloré tubulaire creux) de rechange pour fronde ou lance pierre, plusieurs diam. dispo., Tel. 691935187

☑ **Elastiques pleins**, pour la pêche au coup, plusieurs bobines Sensas, Garbolino et preston, 2 lots dispo, Tel. 691935187

☑ **Elastiques pour fronde drennan**, lot de 2 morceaux de 25 cm pour fronde sofffeed grounbait rouge: medium latex. Etat neuf, 2.-, Tel. 691935187



☑ **Elastiques pour fronde drennan**, lot de 2 morceaux de 25 cm pour fronde sofffeed grounbait verte: soft latex. Etat neuf, 2.-, Tel. 691935187

☑ **Etang**, 50x 15x 10 m, avec 125a terrain, petit caban avec autorisation de pêche au ruisseau, Burg-Reuland, 300.000.-, Tel. +3280329049

☑ **Express Krieghoff**, classic 8 x 57 jrs + lunette Swaro., tbét., 4.000.-, Tel. 671823682

☑ **Flotteur pêche Sensas**, plusieurs modèles (JF, Serge, Gilles, Renaud, Jeff4, Abbeville Burk...) disponibles en grammages et qté variés, Tel. 691935187

■ **Fusil de chasse Nikko 5000**, Calibre 20, superposé, mono détente, canon nickel, crosse rayé, mais le vernis intacte, éjection auto. modèle très rare, 750.-, Tel. +33636687331

■ **Fusil superposé Chapuis**, Odegaard d'occasion, calibre 12/70, double détente, canons 70cm, 3.084kg, pour droitier, très bon état, donne housse avec, uniq. avec autorisation, 890.-, Tel. +33636687331

☑ **Leurres durs pêche**, des carnassiers, prix variable en fonction du modèle, Tel. 691935187

■ **Longue vue Hawke**, nature trek 20 60x80mm, mod. HT 3693 valise de rangement étui de rando trépié, prix neuf 370.-, 130.- fixe, Tel. +3263219539 ou +32499386384

☑ **Moulinet Daiwa EG135 long cast**, pour les pêches au lancer léger (truites, perches...), frein arrière, bobine clipsée, 15.-, Tel. 691935187

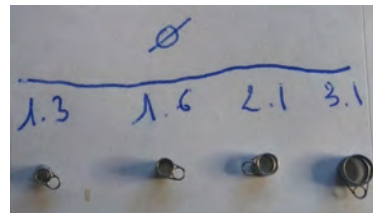

☑ **Oeillets flotteurs de pêche**, type "ressort double" pour antennes et quilles de flotteurs, lot de 15, diam dispo: 1.3, 1.6, 2.1, 3.1 mm, 1.-, Tel. 691935187



☑ **Pellet bander Garbolino**, pêche au coup de la carpe: permet de glisser facilement les pellets de 3 à 12mm sur les élastiques en latex, 4.-, Tel. 691935187

☑ **Petit matériel de pêche-2**, lots pour la pêche au coup/ carpe/ anglaise/ feeder: stop float, tétine de flotteurs, bague à pellet/ esche, Tel. 691935187



☑ **Petit matériel de pêche**, différents lots de petit matériel pour la pêche (coup/carpe/ anglaise/feeder), Tel. 691935187

☑ **Pique avant pour canne à pêche**, support pour éviter d'avoir la canne sur le sol quand on pêche au posé. Pique avec tige très solide, 5.-, Tel. 691935187

☑ **Ploirs ronds en mousse Eva**, disque très légers, qui n'endommagent pas le nylon, petit modèle: diam. 45mm, épaisseur 11 mm. Lot de 10, 3.-, Tel. 691935187



☑ **Ploirs ronds en mousse Eva**, idéal pour ranger les lignes et bas de ligne, gd modèle: diam.69mm, ép.11.5mm, lot de 10, 5.-, Tel. 691935187

☑ **Sac Sensas anglaise Plovdiv**, pour pêche, grande contenance, attaches plastiques de la bandoulière remplacées par anneaux métal, 60x50x50cm, 25.-, Tel. 691935187

☑ **Scion creux carbone**, pêche, long. env.35cm, diam. ext. 4.5mm à la base, 2.9mm à la pointe, tulipe int. PTFE 1.7x2.4mm, 3 dispo., 7.-, Tel. 691935187



☑ **Scion creux carbone**, pêche, long. env.55cm, diam. ext. 4.4mm à la base, 2.3mm à la pointe, avec tulipe ext. PTFE, 5 dispo., 7.-, Tel. 691935187



☑ **Scion creux carbone**, scion découpé. Long. env.28cm, diam. ext.: 4.8mm à la base, 3.6mm à la pointe avec tulipe int. 2.5mm. 4 disponibles, 7.-, Tel. 691935187

☑ **Scion creux carbone**, découpé, long. env.50cm, diam. ext.4.2mm à la base, 2.5mm à la pointe, avec tulipe PTFE ext., 5 dispo., 7.-, Tel. 691935187

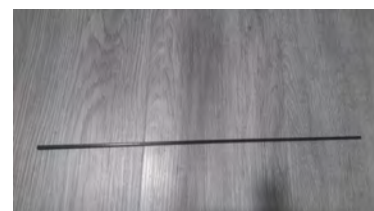

☑ **Scion creux carbone**, scion prédécoupé. Long. env. 45cm, diam. ext. 5mm à la base, 3.5mm à la pointe. Adapté pour tulipe int. 2.2x2.9mm., 6.-, Tel. 691935187

☑ **Scion creux carbone Sensas**, état neuf, long. 75 cm, diam. externe 4.5 mm à la base, 3.2 mm à la pointe. 4 disponibles, 9.-, Tel. 691935187

☑ **Scion creux carbone Sensas**, Scion compété découpé. Long env. 40 cm, diam. ext. 4.5mm à la base, 3.6mm à la pointe. Adapté pour tulipe int. 2.3x3mm, 5.-, Tel. 691935187

☑ **Scion creux carbone Sensas**, scion compété. découpé. Long. env. 35cm, diam. ext. 4.2mm à la base, 3.2mm à la pointe avec tulipe int. 1.7x2.4mm, 7.-, Tel. 691935187



Scion creux carbone Sensas, scion découpé. Long env. 35-40cm, diam. ext. 4.5mm à la base, 3.2mm à la pointe avec tulipe int. 2x2.7mm, 7.-, Tel. 691935187



Support kit arrière-Sensas, Modèle 2019 avec buttée arrière, 14 loges, pieds télesco. Ht 75-130cm + sac de rangement. Etat neuf, 75.-, Tel. 691935187

☑ **Tuyau à bas de ligne Sensas**, morceau de mousse cylindrique permettant d'enrouler les bas de lignes de pêche type anglaise ou feeder, 5.-, Tel. 691935187

Recherche/Suche

■ **Ch. fusil Beretta autom.**, mod. A300, 301, 302, 303, max. 200.- ou 300.- suivant l'ét., carabine 22lr ou autres à petit prix (permis de chasse ok), Tel. +33636687331

■ **Ch. fusil de chasse petit**, max. 300.-, suivant l'état, BRNO, Beretta, Verney Caron ou autres marques, automatique, superposé, juxtaposé, etc, Tel. +33623628851

■ **Mp 43 mp 44 stg44**, recherche chargeurs et accessoires pour mp43 mp44, meme armes complet avec autorisation et bien declare, Tel. 621366317

■ **Rech. cartouches**, 8x57 is et 30-06 ainsi que tout calibre de l'époque 1914-1945 pour collection autorisation présente, Tel. 621366317



Sports

Sportbekleidung
VÊTEMENTS DE SPORT



2 tuniques de gymnastique, état neuf et 1 short assorti, 18.-, Tel. 621408793

☑ **Casque**, état strictement neuf, idéal pour VTT, Roller, etc., 10.-, Tel. 661620361

☑ **Chaussures d'équitation** marque ELT, état neuf, essayés 1x, Size 45, Réf 2069/202008, 45.- à disc., Tel. 621136567

■ **Chaussures de bowling**, pointure 41, coul. blanche, bon état, 8.- à disc., Tel. +3263216322

☑ **Chaussures de football**, neuves, jamais utilisées, très confortable, p. 42,5, 70.- fixe, Tel. 621661360

☑ **Chaussures golf enfant Nike**, t. 37,5, 10.-, Tel. 661498416



Costume de plongée, 7mm, Size 5, tr.b.ét., 50.-, Tel. 621787547



Habits de sport adidas, prix neuf 85.-/set, état neuf, set de t-Shirt et pantalon court, taille M, disponible en blanc, bleu, rouge et gris, 50.-, Tel. 691147304

■ **Hakama T.180**, 1 neuf, l'autre util., faire offre, Tel. +32473477311

☑ **Kimono judo / aikido**, enfant t. 120 cm, b.ét., 15.-, Tel. 621244030



Kimono judo / aikido, kimono enfant, t. 130 cm, p. judo et aikido, util. 8x, très bon état, 20.-, Tel. 621244030

■ **Lot de kimonos T.180**, divers comme Boken, faire offre, Tel. +32473477311

☑ **Nike Zoom Rival XC**, Allround Schung fir Lichtathletik, fir Damen oder Meedercher, 8,5, nêt oft benotzt, 10.- à disc., Tel. 691390251

☑ **Shorty plongée**, 3mm, t.4, tr.b.ét., 50.-, Tel. 621787547



Tr. belle tunique de gym, bonne qualité, 4-6 ans, 20.-, Tel. 621408793

☑ **Veste plongée Seaquest Pro QD**, t. médium/large, tr.b.ét., 50.-, Tel. 621787547

Recherche/Suche

■ **Sichen al Football Uniformen**, Trikoten vun der Jeunesse Esch, Fola Esch, US Esch (1. Ekip), Fan-Artikelen, Fotoen, Affichen, asw., Tel. 661700820

Sportzubehör ACCESSOIRES DE SPORT

☑ **2x Balance Shoes**, à partir de 16 ans, max. 12 km, strictement neuves, prix normal: 299.-, p.v., 75.-, Tel. 691580491

☑ **ActiveElite Corde à sauter professionnelle**, pink, pour sport et fitness, idéal pour boxe, crossfit, WOD, avec sac de transport B018JZUKLQ, 5.-, Tel. 691700340



Appareil abdominaux Ab Circle Pro, comme neuf, 40.-, Tel. 26108364 ou 691355012

☑ **Balance Shoes**, max. 12 km/h, autonomie 8-10 km, strictement neuves, prix normal 399.-, p.v., 100.-, Tel. 691580491

☑ **Balle de tennis Dunlop DP**, tube de 4 balles neuves (sous pression), 5.-, Tel. 691935187

☑ **Banque d'entraînement pliable**, multidisciplinaire, 25.- fixe, Tel. 621345858 ou +4915140388830

☑ **Canoë 2p artisanale en bois**, Superbe kayak vintage en bois fait à la main. Recouvert de bâche vinyl. En très bon état. Chaises rabatantes, 2 pagaies inclus. , 450.- à disc., Tel. 621405048

☑ **Clubs de golf gaucher sac**, Série de 9 fers, 2 bois sac usagé, 100.- à disc., Tel. 621190350

■ **Diverses raquettes**, Wilson, Major, Major wide pro, Dunlop, b.ét., Tel. +32473477311

☑ **Fitness Trainer banc musculation**, 5 stations différentes pour des entraînements multiples sur un minimum d'espace, 300x110x250cm, jusqu'à 8kg de traction réglable de 1-8 pour débutant. Photo non contractuelle, 300.- à disc., Tel. 621578813

■ **Grand sac à dos pour randonnée**, marque Osprey Xenith 105, ét. neuf, 160.-, Tel. 691407080



Home Trainer, peu utilise, 150.- à disc., Tel. 621217376



Homotrainer - vélo d'appartement, marque Kettler , 50.- fixe, Tel. 858057



Hometrainer Kettler Axos, exc. ét., tr. peu utilisé, 99.- à disc., Tel. 691392787

■ **Hoverboard**, 95.- fixe, Tel. 691191223



Inline skates, K2 adulte (p. 38) 20.-, enfant Roces (réglable 30-35) 15.-, protections gratuites, 35.- fixe, Tel. 621545358



Kayak pour descente, Vends 2 kayaks usés mais étanches en bon état. 95.-/pièce, 180 les deux. Livraison possible, 95.- à disc., Tel. 621405048

☐ **Kettler Crosstrainer**, avec Cardiocontrol. PN.: ca. 900.-, PV.: 350.- fixe, Tel. 621345858 ou +4915140388830

☐ **Matériel escalade**, corde neuve 30m avec sac spécial, baudrier Petzl, T34, chaussons Dolomite, p. 36, le tout dans sac de transport marque Vertical, origine Dolomites, 60.- à disc., Tel. 661462410



Nike Air Max Thea Glitter kaki, p. 44, b.ét., à vendre car le pied de mon fils a grandi, 20.-, Tel. 621495935



Nutcase skating/VTT helmet, tout neuf, taille L, 40.- fixe, Tel. 661209333

■ **Palmes Aqua Lung**, taille 36-35, coul. jaune-noir, état neuf, 15.-, Tel. 621775589

☐ **Panier de Basket enfant**, t. b. ét., idéal pour l'intérieur ou chambre, 10.- fixe, Tel. 621350025

☐ **Panier de Basket extérieur**, en métal avec ressort suspension, pour fixer sur un mur ou barre de protection fenêtre, 15.- fixe, Tel. 621350025

☐ **Paramoteur**, freshbreeze cb, jamais volé, 2.500.-, Tel. 524518

■ **Rollerblades**, Gr. 38-39, sehr guter Zust., 25.-, Tel. 691694631

☐ **Rollers Crazy Creek**, comme neufs, pointure 44/45, abec5, reives80, châssis alu, excel. état, peu servi, 50.-, Tel. +33382848507

☐ **Sac d'hydratation enfant Camelbak Mini Mule**, poignée ergonomique, état neuf, 30.-, Tel. 691169585

☐ **Sac de boxe Everlast 120cm**, avec support mural, 150.-, Tel. 691100087

☐ **Skate style Penny Retro**, skateboard australia since forever Style Penny. Color "Blue Glacier". Size 22" / 58 cm. Rullements abec -7, 20.-, Tel. 691700340

☐ **Ski nautique**, O'Brien Synchro, ét. neuf, 170cm, chausse M grande, Tel. 661491970

■ **Spikes nb racing**, Taille 42, en noir avec logo en blanc, peu utilisé par enfant de 14ans, 20.-, Tel. 621775589



Collectionneur?
Trouvez la pièce rare
qui vous manque!

☐ **Raquette de tennis Prince**, cordée, modèle adulte, graphite premier oversize, avec sa housse de protection et un anti-vibrateur. Manche taille 4, 40.-, Tel. 691935187

■ **Roller 26/28 pour fille**, avec casque, couleur rose, livraison possible, comme neuf, 30.-, Tel. 691660095

☐ **Rollerblade Geoblade 1.3 (size 44)**, utilisés uniquement 3 à 4 fois. Avec Sac de transport et protections (genoux, coudes, mains), pour tout/, 70.- fixe, Tel. 661422553



Rollerblades, Gr. 36-39, 5.-, Tel. 26322199

☐ **Rollerblades**, état neuve (pointure 41), 50.- fixe, Tel. 621142665

☐ **Table de football / Kicker**, Garlando G5000 Spielerfiguren blau / rot, Teleskop-Stangen, wie neu, wenig gebraucht, 600.- fixe, Tel. 621301059

■ **Tennis raquette Junior**, Babolat, manche 0, weight 250g, head size 645cm², 16 mains, 30.-, Tel. 691100087

☐ **Vertical Climber SportsTech VC300**, équipement très peu utilisé, 155.- à disc., Tel. 691870908

☐ **Vélo d'appart.**, tr.b.ét., 40.-, Tel. 621258580 ou 691389922

■ **Vélo d'appartement**, Tel. 305706

Wintersport SPORTS D'HIVER

☐ **Après-skis bleus neufs**, idéal pour rando et vac. en montagne, point. 37, 10.-, Tel. +33636307928

☐ **Bogner ski Bamboo 163cm**, set complet avec ski, bâtons, accessoires, sacoche. Fixation amovible antivol sur la piste, état impeccable comme neuf, 2.990.-, Tel. 621175360

■ **Boots Salomon F24 Snowboard P.42**, noires, tbét., 130.-, Tel. 691100087

■ **Casque enfant ski/snowboard**, taille M/L (56-58 cm), bleu/argent, ét.impecc., 25.-, Tel. 621769814

☐ **Casque Ski Poc Skull Comp 2.0**, orange/ blanc, compétition, taille adaptable 59/60 et 61/62, 475 gr, tr. bon état, 35.-, Tel. 691169585

☐ **Chaussures de ski**, prix neuf 342.-, Salomon X-PRO 100 Black/Anth, taille 29.0, état neuf, portées 1x car trop petites, 190.-, Tel. 621207937

■ **Chaussures de ski alpin pour femme Atomic Hawx80W**, pointure 23,50 (36/37), couleur smoke/black, hi-perf fit 100 mm, état impecc., 150.-, Tel. 621769814

☐ **Chaussures ski Rossignol pour enfant**, pr fille/garçon, p. 24,5, parf. ét., 40.-, Tel. 691521049

■ **Ensemble de ski**, veste de ski Etirel, t. 38, blanc et rouge, pantalon noir O'Neill, t. XS, prix à disc., Tel. 621285260

☐ **Masque de ski Alpina Rod**, b.ét., 10.-, Tel. 691700340

☐ **Monoski Dynastar 1.80 m**, fixations Look, ét. quasi neuf, prix neuf 150.-, prix de vente 50.-, 50.-, Tel. 621408141

☐ **Moon Boots original Tecnica p. 31-34**, prix neuf 85.-, utilisées seulement 3x, état comme neuf, couleur violet (dark purple), 20.- fixe, Tel. 621316699



Ski Boots femme, Salomon, p. 26.5, 42, UK 8, US 9.5, 5.-, Tel. 661498416

☐ **Ski Rossignol DV7 198 cm**, fixation Marker M31, b.ét., direction variation effect, peu servis, vendu avec housse, 10.-, Tel. 661766007

☐ **Skijacke Columbia**, Gr. Small, 5.-, Tel. 661498416

☐ **Skis Salomon X-Race 110 cm**, prix neuf 150.-, pour enfants de 6 à 9 ans, avec fixations, bon état, 50.- fixe, Tel. 621316699

☐ **Snowboard boots**, Salomon, p. Eu 36, US 45, UK 4cm 23, 10.-, Tel. 661498416



Veste Burton Covert XL (neuve), prix neuf 200.-, jamais portée, couleur Denim, isolation Thermolite, imperméabilité Premium Dryide Durashell, 70.- fixe, Tel. 621316699

Verschiedenes, Campingzubehör
DIVERS ET CAMPING

☐ Photo disponible sur luxbazar.lu

☑ **2 tentes Black & Fresh**, utilisées respectivement 1 et 2 fois (la dernière fois il y a 2 ans), état comme neuf, 110.- fixe, Tel. 691583022

☑ **Bouteille de Campingaz**, pour camping ou autre, moyenne, petite, à partir de, 10.- à disc., Tel. 691500669

■ **Divers matériel de camping**, barbecue à gaz, table, chaises et frigo, 500.-, Tel. 621647237



Jeux du Corhnole ou sac de haricot, prix pour 2 planches avec stickers déco haut de gamme 120 x 60 cm 8 sacs notice d'emploi. amusement, garantie pour tous, jeux neufs, livraison possible. prix pour 4 planches 500.-, 280.- fixe, Tel. +33623628851

☑ **Paramoteur chariot Heely**, marque Adventure, moteur A4, puissance 18 CV, complet, avec voile Expresso 31, très peu servi, Tel. 485399 ou 621687544

☑ **Scubapro R190 Lungenautomat R190**, voll funktionsfähig, DIN-Schraubanschluss, Knickschutz 2x, wenig benutzt als Oktopus, 65.-, Tel. +491708353206



Tarierweste Froshmann RTW 1, gebraucht, voll funktionsfähig, mit Inflatoranschluss und Mundstück, Westenflasche DIN 0.47 Liter für 15.- zusätzlich erhältlich, 85.-, Tel. +491708353206

Soin du Corps

■ **Appareil de biorésonance portable**, avec cet appareil, vous avez toujours les bonnes fréquences avec vous, par exemple pour la douleur, le sommeil, le travail, la peau, la forme physique, la beauté, les méridiens, les chakras, Tel. 621777693

■ **Appareil pour enlever rides**, p.n.: 2.000, p.v., 800.-, Tel. 621258580 ou 691389922

☑ **Braun Épilateur Lumière Pulsée**, très peu utilisé, comme neuf, 80.- à disc., Tel. 691646234

■ **Brosse à cheveux tournante**, avec son chargeur électr., 4.-, Tel. 621391018

CHINAMASSAGE TRIER, Kaiserstr. 28 - von Mo.-So. 9.00-21.00 Uhr geöffnet, Tel. +4917667412597

☑ **Épilateur lumière pulsée Braun Gillette Venus IPL**, tr.b.ét., peu servi, fourni avec valise et gel, 180.-, Tel. 691100087

☑ **Lisseur GHD édition limitée Scarlet**, neuf, 190.- fixe, Tel. 621690283

☑ **Miracurl Babyliss Pro**, unwanted gift, prix origin: 99.-, p.v., 60.-, Tel. 621645720



Miroir de table, Babyliss, avec lumière et grossissant 3x, AA batteries, 10.-, Tel. 661498416

■ **Parfum Amor Amor**, eau de toilette, 30ml, 35.-, Tel. 621391018

■ **Parfum Arlésienne**, paquet non ouvert 75ml, 57.-, Tel. 621391018

■ **Parfum Invictus**, Paco Rabanne 100ml, cadeau en double, pas utilisé, mais plus la boîte, 50.-, Tel. +33636687331

■ **Parfum Lady Million**, 80 ml, cadeau en double, pas utilisé, 50.-, Tel. +33636687331

■ **Parfum Wonderlust**, emballé, fermé, 57.-, Tel. 621391018

■ **Petite lampe à bronzer**, 25.-, Tel. 621258580 ou 691389922

☑ **Rasierapparat Grundig XACT 5**, neu, 15.-, Tel. 445958 ou 691697736

☑ **Rasoir**, avec option massage, Tel. 621258580 ou 691389922

■ **Sauna quasi neuf**, util. 2x, max. 4 pers., 500.-, Tel. 621647237

☑ **Solarium Ergoline 20**, avec bronzage facial et ventilateur, 350.-, Tel. 621160012

■ **Solarium Sandwich Alison Désiré**, 24 HP + ventilateur, équipé avec des nouv. lampes, 600.-, Tel. 661270700

■ **Stylo stop pain gone**, libère à faible fréquence une douce décharge électr. produite par des cristaux qui paralyse la douleur, chaque clic envoie une impulsion qui va activer les endorphines, les analgésiques naturels du corps qui va vous libérer de la douleur, 50.-, Tel. +33623628851

■ **Tragbares Bioresonanzgerät**, mit diesen tragbaren Gerät trätgst du immer die passenden Frequenzen bei dir wie z.B. für Schmerzen, Schlaf, Psyche, Beruf, Haut, Fitness, Beauty, Meridiane, Chakras, Tel. 621777693

Philatélie

■ **Collection de timbres luxembourgeois**, des dernières 30 années, éditions originaux de la poste, 1.000.- fixe, Tel. 621175360

■ **Diverse gestempelte Marken**, auch ältere aus Kanada & USA im Album, Preis nach Angebot, 51.-, Tel. 691514525

■ **Diverse gestempelte und nicht gestempelte Marken**, und Blocks aus der Tierwelt weltweit (im Album), Preis nach Angebot, 101.-, Tel. 691514525

■ **Liechtenstein et Luxembourg**, lot de 50 enveloppes spéciales et du premier jour d'émission (entre 1976 et 1980) plus 16 enveloppes du premier jour d'émission du Luxembourg (entre 1990 et 1997). Esch/Alzette, 65.- à disc., Tel. 621718911

■ **Luxemburgische Briefmarken**, im Safe-Album: 1981-1988 / FDC 1981-1989, billig abzugeben, Tel. 691514525

■ **Timbres**, plus de 8200 timbres, 116 pays Majorité France neufs + 102 carnets, 88 feuillets, 134 Docs. Off. (1982/83/84), 1.800.-, Tel. 691428680

Recherche/Suche

■ **Sichen al Postkaarten, Enveloppen, Bréiwer, lëtzebuergesch Postkaarten, Fotoen, Bicher, Affichen, Reklammen, al bedréckten Enveloppen, al Rechnungen**, Tel. 661700820

■ **Sichen Lëtzebuerg Timberen, Kaarten a Bréiwer**, Tel. 691663339

■ **Suche Briefmarkensammlungen oder Nachlässe**, Luxemburg und aus aller Welt, Tel. 691663339

Numismatique

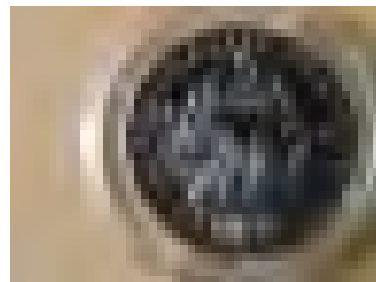

5 Francs Semeuse 1959 Essai, France, argent, grand 5, cotation SPL, très rare, velours de frappe et brillant d'origine, à voir, 380.-, Tel. 691717133

☑ **Barbados Proof Set 1973**, coffret monnaies état de la Barbade, Fleurs de coin, 8 pièces dont 3 en argent, certificat d'authentic., 80.-, Tel. 691717133

■ **Catalogue British Coins & Banknotes 1968-Present**, Edition 2016, 5.-, Tel. 661523496

■ **Catalogue Leuchtturm monnaies**, et billets, 2015 2.-, 2017 4.-, 2019 7.-, 2020 8.-, Tel. 661523496

■ **Catalogue World Coins**, 2001-présent, édition 2017, 35.-, Tel. 661523496

■ **Catalogue World Coins**, 2001 - présent, édition 2016, 30.-, Tel. 661523496

■ **Catalogue World Coins**, 2001-présent édition 2018, 40.-, Tel. 661523496

■ **Catalogue World Coins 1901-2000**, Edition 2016, 35.-, Tel. 661523496

■ **Catalogue World Paper Money Modern Issues**, 1961-Present Edition 2018, 40.-, Tel. 661523496

■ **Coffrets BCL**, Belle Epreuve PP de 2002 à 2016, Tel. 621185303

■ **Coincards: Luxembourg (dont années rares 2018 2019, 2020, 2021)**, Belgique, Pays-Bas, Andorre, Malte, Vatican, San Marino, Tel. 661523496

■ **Collection de pcs de monnaies**, dont un classeur rempli, Tel. 621258580

■ **Pièce rare 10 Pfennig**, 1950 Rép. Deutschland, 20.-, Tel. 621391018

■ **Pièces de 1 LUF dans un sachet**, faire offre, Tel. 621391018

■ **Rouleaux originaux de 1 cent et 2 cent**, B, L, F, D, A, I, NL, GR, FIN, Tel. 661523496

■ **Set BU Luxembourg**, 1990, 1991, 1992, 1993, 1994, 1995 contenant toutes les pièces émises, Tel. 661523496

■ **Série de 6 pièces Andorra 2014**, Tel. 661523496

Recherche/Suche

■ **Ch. billets lux. anciens**, avant 1960 non circulés, Tel. 26787575 ou 621185303

Collections

☒ +/- **50 petites poupées porcelaine**, emballées, 2.-/pce ou le lot pour 60.-, Tel. 560822

☒ **10 autocollants Topps Trolls**, 0,1.-/figurine, 1.-, Tel. 621241949

■ **10 cartes Disney Cora, Match, sMatch, Delhaize** (0,1.-/carte). Me contacter pour numéros disponibles., Tel. 621241949



10 modèles réduits Formule 1 - 1/43, 50.- à disc., Tel. 691362727

☒ **10 Ocean Friends Cora/Match**, 0,1.-/figurine, 1.-, Tel. 621241949

■ **10 Stickers Cactus Green Heroes**, (0, 1.-/figurine). Me contacter pour numéros disponibles., Tel. 621241949

■ **120 Parfum-Miniaturen**, Raritäten ab 1980er Jahre, mit Parfumresten, Konvolut von 120 Stück, alle Marken, für Sammler von Flacons, Preis VB, 150.-, Tel. +491708353206

■ **124 pierres de collection**, dans coffret, prix à disc., Tel. 621258580 ou 691389922

■ **13 petites cuillères à café de collection sculptées**, prix à disc., Tel. 621258580 ou 691389922

■ **170 cartes téléphoniques**, anciennes Lux. et étrangères, pour collectionneurs, 20.-, Tel. 621223772



2 images Jean-Marie Scholler, 1985, tirage spécial limité, numéroté et signé à la main par l'artiste, sur papier d'arche 300 gr. Sujet 1 No 102/300, format hauteur, 29x37 cm, sujet 2 No 168/300, format oblong, 39x29 cm, tr.b.ét., 50.-, Tel. 313938

☒ **2 oeufs anciens en marbre**, 20.-, Tel. 621495935



20x cartes de vœux, aquarelle Pit Weyer, La Place d'Armes - Le Cercle Municipal - Le Kiosque - Le Marché aux puces, 21x21 cm, plié 10,5x21 cm, impression recto en quadrichromie sur papier de luxe Arches 300 gr, sujet oblong, rainurage pour le pliage, 20 cartes de ce sujet, ou assortiment de 5 x 4 sujets différents (voir mes autres annonces), 30.-, Tel. 313938

☒ **20x cartes de vœux**, aquarelle Pit Weyer, L'Hôtel de Ville - La Cathédrale - Le marché aux produits du terroir - Monument Guillaume II, 21x21 cm, plié 10,5x21 cm, impression recto en quadrichromie sur papier de luxe Arches 300 gr, sujet oblong, rainurage pour le pliage, 20 cartes de ce sujet, ou assortiment de 5 x 4 sujets différents (voir mes autres annonces), 30.-, Tel. 313938



20x cartes de vœux, aquarelle PIT WEYER - Les Faubourgs - le Grund - La Corniche - L'Eglise Saint-Michel, 21x21 cm, plié 10,5x21 cm, impression recto en quadrichromie sur papier de luxe Arches 300 gr, sujet hauteur, rainurage pour le pliage, 20 cartes de ce sujet, ou assortiment de 5 x 4 sujets différents (voir mes autres annonces), 30.-, Tel. 313938

☒ **20x cartes de vœux**, aquarelle Pit Weyer, Le Pont Gr.-D. Charlotte - Le Grund - La Tour Espagnole, 21x21 cm, plié 10,5x21 cm, impression recto en quadrichromie sur papier de luxe Arches 300 gr, sujet hauteur, rainurage pour le pliage, 20 cartes de ce sujet ou assortiment de 5 x 4 sujets différents (voir mes autres annonces), 30.-, Tel. 313938

■ **23 livres de Christian Jacq**, livres relatifs à l'Egypte: Mystères d'Osiris, la pierre de lumière, Ramsès, le pharaon noir etc. et sur Mozart (3), 25.-, Tel. 621238675



250 bagues de cigare env., collées sur carton, sous verre, dans un cadre, 25.-, Tel. 691371262



3 Fiat Abarth 1000 -Brumm 1/43, Limited Edition - made in Italy, 100.- à disc., Tel. 691362727

☒ **31.07.21 Gréiwels: Privaten Hausflouhmaart**, vun 11:00 bis 16:00 Auer. Deko, Garden- an Handwierker Geschier asw. Kee Gold a Sëlwer, kee Schmuck. Privatverkaaf, oui Garantie, kéng Récknahm, kéng Händler, Tel. 691567585

☒ **34 pins**, 34 pins dont à l'effigie de Michael Jackson, 10.- fixe, Tel. 691118510

☒ **3e FINA Sprint Nommern**, 7/8 novembre 1989. Affiche de course d'origine Sport Automobile Luxembourg. Format 42x60 cm, tr.b.ét., non-plié. Beaucoup d'autres affiches de course du Lux. disponibles. FINA Sprint Nommern, Courses de Côte Lorentzweiler, Zittig, Rallye d'Europe Ettelbruck, Grand Prix d'Europe Lux.-Kirchberg etc ..., 60.-, Tel. 313938

■ **51 cahiers luxembourgeois**, datant de 1936 à 1961, 150.-, Tel. 621238675

☒ **535 cartes postales Diddl et Pimboli**, neuves, dont 1ers numéros, 200.-, Tel. 691145433

☒ **8 briquets de collection**, lot de briquets de collection, pendentif, Ronson Viking Thames British Butanic Howard Trox Golf Commodore, Lux.-Cessange, 50.- fixe, Tel. 621902033

☒ **Allumettes**, 187 boîtes 67 pochettes + 2 mini boîtes, dont anciennes, 400.-, Tel. 691428680



Ancienne raquette de tennis, tr.b.ét., faire offre, 1.-, Tel. +33679102425 ou +33771149629

☒ **Balles Bob l'éponge, Spongebob, Cora, Match, Delhaize**, balles rebondissantes 12 (2x), 13, 14, 15, 17, 19 (5x), 1.-, Tel. 621241949

■ **Batman**, articles de collection, Tel. 26665039

■ **Cartes Astérix Cora/Match**, au choix parmi: 1, 3, 5 (3x), 6 (3x), 8, 12, 1.-, Tel. 621241949

■ **Cartes téléphoniques luxbg**, pour 2 à 3 cartes, 1.- à disc., Tel. 691514525



Cendriers publicitaires, anciens cendriers publicitaires, prix à la pièce, 6.-, Tel. 359263



Chevalier et Wenceslas II, Luxemburgensia: 2 pièces en fonte hauts fourneaux de Dudelange: Chevalier ouvre bouteilles et sceau de Wenceslas II 1378, 20.- fixe, Tel. 440701

☒ **Clef ancienne**, tige forgée en fer surmontée d'une tête travaillée en métal doré, 50.-, Tel. 621495935

☒ **Collection de 15 Ferrari au 1:18**, 680.-, Tel. 621160012

■ **Collection de voitures James Bond miniatures**, 134 pces, p.n. 1.800.-, p.v., 900.-, Tel. 691318791

☒ **Course de Côte Zittig**, 9 avril 2000. Affiche de course d'origine Sport Automobile Luxembourg. 43x61 cm., tr.b.ét. non-plié. Beaucoup d'autres affiches de course du Lux. disponibles, Ducal Rallye Sprint Nommern, European Hill Race Eschdorf, Grand Prix d'Europe Lux.-Kirchberg, etc., 60.-, Tel. 313938

☒ **Couteau film Rambo 3**, neuf, 42cm, 100.-, Tel. 565611

■ **Distributeur mural pour whisky écossais WHITE HEATER**, Plaque miroir imprimé avec tiges pour fixation d'une bouteille carrée. Etat neuf, emballage d'origine. A enlever à Martelange. , 15.- fixe, Tel. 621380230



Ducal Rallye Sprint Nommern, 23/24 octobre 1999. Affiche de course d'origine Sport Automobile Luxembourg. 45x61 cm., tr.b.ét., non-pliée. Beaucoup d'autres disponibles, Fina Sprint Nommern, Courses de Côte Lorentzweiler, Zittig, Rallye d'Europe Ettelbruck, European Hill Race Eschdorf, Grand Prix d'Europe Lux.-Kirchberg etc., 60.-, Tel. 313938

■ **Emaischen-Figuren**, von 1948, komplette Sammlung, Leon Nosbusch, Preis nach V.B., Tel. 691394370

■ **Erbü-Ball 1934**, Nadelspielautomat, sehr gut erhalten, funktioniert einwandfrei, mit Standbeinen, 1.500.-, Tel. 621722479

☐ **Etiquette Brasserie**, a l'effigie du Cygne, offre ou l'unité/, 15.-, Tel. +3284411876

☐ **Fèves anciennes**, en plastique et porcelaine, biscuit, divers prix, Tel. +33680621039



Fèves complètes, séries de fèves: sacs, chaussures, habits, prix divers, Tel. +33680621039

☐ **Fèves de collection**, 6000 fèves (séries ou à l'unité) x thèmes différents: Animaux, voitures, Habillement Pâtisserie, Objets, Dessins animés, 2.-, Tel. +33680621039

☐ **Fèves de collections**, nombreuses fèves sur parfums, oiseaux, vaisselle, arts, métiers, films animation, masques, émaux, 2.-, Tel. +33680621039

☐ **Fèves div. Astérix, Lucky Luke**, séries, prix divers, Tel. +33680621039

☐ **Fèves séries animaux**, poissons, grenouilles, escargots, prix divers, Tel. +33680621039

☐ **Fèves séries compl. de Disney**, Séries de Walt Disney: prix divers (certaines au détail), Tel. +33680621039



Fèves séries diverses, Babar, Oursons, Shadocks, WWF, monuments, phares, petites assiettes, vaisselles, pots, prix divers, Tel. +33680621039

☐ **Figurines**, Tel. 621391018



Fossile, empreinte Ammonite Harpoceras, 11x13cm, 40.-, Tel. 359263

☐ **Images Asterix Cora/Match**, 10 autocollants Astérix Cora, Match, Delhaize. Me contacter pour numéros disponibles, 1.-, Tel. 621241949



Images Bob l'éponge/Spongebob, Autocollants, figurines, stickers, cartes Spongebob Cora, Match, Delhaize (0,1.-/pce), 1.-, Tel. 621241949

☐ **Images Schtroumpfs Cora/Match**, 10 autocollants, figurines, stickers, cartes les Schtroumpfs Cora, Match, Delhaize. Me contacter pour numéros disponibles, 1.-, Tel. 621241949

☐ **Jerrican +/- 1950 15l**, "Ministère de la Santé", tr.b.ét., 110.- à disc., Tel. 436642

☐ **Kinder monobloc**, à l'unité, en série, en lot, prix div., Tel. +33680621039

☐ **Konvolut von 50 Miniaturen Luxus Parfums**, ab 1980er-Jahre meist mit Parfumrest, für Sammler von Flacons, Preis VB, 100.-, Tel. +491708353206

■ **Korbflaschen**, billig abzugeben, Tel. 621225282

■ **Lettre de collection**, de Metz, de l'année 1762, 432.-, Tel. +33619624434

☐ **Machine à calculer Dixi**, (vintage d'occasion), brune antiquité, Made in Sweden, 150.-, Tel. 661333041

☐ **Machine à écrire Continental**, vintage d'occasion, noir vernis, antiquité, made in Germany, 100.-, Tel. 661333041



Machine à glace, 150.-, Tel. 661333041

☐ **Matériel publ. Whisky**, Whisky, collection de matériel publicitaire (lot de caraffes, verres, fléchettes, jeu échecs, porte-clés, etc), 80.-, Tel. 359263



Mignonettes, 60 pièces dont anciennes et 22 non ouvertes, 250.-, Tel. 691428680



OBUS guerre 14, 3 obus de la guerre 14, montés avec culasse, 2 petits à 40.-/pièce, 1 gros, 70.-, Tel. +32474906548

■ **Opique**, optique de flak 2cm, en tres bon etat, original ww2, 65.-, Tel. 621366317

■ **Panneau carton Diekirch Réserve**, image verre bouteille sur tonneau, fond noir, grand format, années 1980. Etat impeccable. A enlever à Diekirch ou Martelange, 25.- fixe, Tel. 621380230

■ **Panneau Diekirch Réserve 1960**, fond rouge, lettrage blanc, blason doré. Etat impeccable. A enlever à Martelange ou Diekirch, 15.- fixe, Tel. 621380230

■ **Panneau métallique en relief**, pour les bières DIEKIRCH RESERVE, image verre bouteille. Etat neuf, emballage d'origine. A enlever à Diekirch ou Martelange, 25.- fixe, Tel. 621380230

☐ **Pepsibüchse original, ungeöffnet**, 15 cl, Ablaufdatum: 25.10.1992, 50.-, Tel. 560822



Péckvillecher (Emaischen), Kollektioun vun aalen Péckvillecher (1985 - 2002), 5.-, Tel. 359263

■ **Photo signée de Tamara Ecclestone**, 59.-, Tel. 621391018



Pierre lithographie orig., vers 1900, a servi en tant que base d'impression du document imagé (Payez à l'ordre de...) dans les 1ères années de la BIL, 33x 17x 4.5 cm, env. 7 kg. Dans la lithographie le document à imprimer a été gravé directement sur la pierre comme support. Une fois préparé sur la pierre, le tirage pourrait être imprimé dans une presse à main ou autom. Très belle pièce de coll., 750.-, Tel. 313938

■ **Pins RTL**, collect. 10 pins différents, neufs, très rare, tr.b. état, 35.-, Tel. 621404739



Plateau champagne Mumm, 15.-, Tel. 359263



Plateau Martini, diam.: 40 cm, en métal argenté, 12.-, Tel. 359263

■ **Poupée 1m**, av. jambes articulées, 1930, Tel. 621258580 ou 691389922



Poupées de collection, hauteur 38 cm. Très bon état. Le prix est par pièce, 15.- fixe, Tel. 621763576

☐ **Rose des sables XXL**, Taille exceptionnelle, 18 kgs, 55 cm de long, 35 cm de large 25 cms de Hauteur, 500.-, Tel. 661650204

☐ **Santons, couple de berger**, Rose Gelato, 18cm env., les 2 en ét. impec., 60.-, Tel. +33680621039

■ **Schuco Piccolo Mercedes 1989**, modèle 702, 703, 704 dans boîte expo d'origine, neuf, 65.-, Tel. 621404739



Seau à glace Bacardi, en plastique, noir, grand modèle, 22.-, Tel. 359263

Seau à glace Campari, verre, 15.-, Tel. 359263

SPA Ferrari Days, 6-7-8 mai 1994. Affiche de course d'origine de l'organisation. 40x57 cm., tr.b.ét., non-pliée. Beaucoup d'autres affiches de course du Luxembourg dispo. Fina Sprint Nommern, Rallye d'Europe Ettelbruck, Ducal Rallye Sprint Nommern, European Hill Race Eschdorf, Grand Prix d'Europe Lux.-Kirchberg etc., 60.-, Tel. 313938

Thermomètre BIERES MOUSEL, format vertical, imprimé en rouge et blanc, date de 2001. Etat impeccable, emballage d'origine. A enlever à Diekirch ou Martelange., 5.- fixe, Tel. 621380230

Tonneau 50 L en aluminium, Brasserie de Diekirch. Etat impeccable. A enlever à Diekirch ou Martelange., 25.- fixe, Tel. 621380230

Vente document ancien, Documents de colonisation espagnole a vendre c'est un titre de propriété de 1776, 3.000.- à disc., Tel. Roi jonas



Vignettes Panini années 70, tr. rare, Histoire de l'automobile 44 vignettes dont celle de Fangio, 11 doubles, 3 sportives, tr.b.ét., 80.-, Tel. 691428680



Vintage Krone Schultafel, aus Schiefer (Nr 5) mit Holzrahmen und Tafelschoner, Jahrgang 1960, 30.-, Tel. 359263

Vitrine cristal, avec 67 miniatures de parfum, 100.-, Tel. 621258580 ou 691389922



Wenceslas II, Luxemburgensia: Sceau en fonte hauts-fourneaux de Dudelage de Wenceslas II 1378 laqué noir, excellent état, 20.- fixe, Tel. 440701

Recherche/Suche

Battin, objets brassicoles, cherche pour ma collection privée des objets anciens et nouveaux de la brasserie Battin, canettes, étiquettes, bouteilles, gadgets, verres, pancartes, affiches, dépliant, etc., Tel. 691879079

Brasseries luxembourgeoises, den Dikricher Brauereimuseum sieht fir seng Sammlung alles vun de Lëtzebuurger Brauereien an hieren Dépositairen, Tel. 621380230

Ch. photos anciennes lux., cartes postales / à vue anciennes du Grand-Duché de Luxembourg, vieilles enveloppes commerciales, factures, vieux papiers etc., Tel. 661700820

Ch. plaques immatriculation, luxembourgeoises, pour collection, Tel. 621697372

Collectionneur ch. tableaux, ch. tableaux de Roger Gerson, Lamboray, Kirscht et Mars Schmit, Tel. 661811966

Douane - Zoll, cherche outils des douaniers lux. des années 1960/70, Tel. 621380230

Hülsen aus Stahl, kaufe Stahlhülsen und Messing hülsen für Sammlung aus der Zeit 1880-1945 von alten Geschützen, alles anbieten, Tel. 621366317

Kaafen al Postkaarten, lëtzebuergesch Postkaarten, Bicher, Fotoen, Enveloppen, Affichen, Reklammen, al Pabeieren asw., Tel. 661700820

Kafen aal Militaria, Pickelhauwen, Helmer, Uniformen, Ofzeechen, Dokumenter, Fändlen, Ausrüstung virun 1945 an aal Mannequien, Vitrinne asw, Tel. 899180

Kafen aal Militär Sachen, alles wat mat 1914-1945 ze din huet get gesicht, Sachen aus den 2 Weltkricher, bezuelen gudd, Tel. 621366317

Kaufe alles von Ch. Bernhoeft, antike Alben, Fotos, Ansichtskarten, Tel. 621194628

Kaufe hochwertiger Designklassiker, Möbel, Leuchten u. Accessoires, von 1960 bis 2000, Tel. 621276680



Limonaderies, Ch. tt sur les fabricants de limonade, soda et jus luxembourgeois, Tel. 621380230

Menzen, Kaufe alle Münzen, Tel. 691809378

Nummereschëlde aus Lëtzebuerg, gesicht fir Sammlung, och Nummereschëldebicher, Fotoen mat lëtz. Autoen, etc., Tel. 621697372

Recherche disques/vinyles Pop, Rock, Jazz, World etc., l'unité, 5.-, Tel. 691326034

S. verlorene Uniform des 2.WKs, meines Großvaters, sie wurde um das Jahr 2000 unbeabsichtigt in Bartringen verkauft (Helm usw.), Tel. 621194628

Sichen al Saache vu fréier, aus Zënn, Saache vu Brauereien, einfach alles ubidden, Tel. 661700820

Sichen al Saachen aus dem Krich - Militaria, Ofzeechen, Medaillen, Spëngelen, Uniformen, Ausrüstung, asw., Tel. 661700820

Suche Ansichtskarten aller Länder, Tel. 691663339

Suche Feldpostbriefe, von Luxemburger Zwangsrekrutierten des 2. WK, für Forschungen, Tel. 621194628



4 jantes en acier, ET 39, 5Jx15H2, bon état, 60.- fixe, Tel. 621132554

Armoire double, H211, L211, P58cm, 99.- à disc., Tel. 691914066

À votre service, Service de remorque et dépannage de voitures, transfert de voitures pour la ferraille et contrôle technique., Tel. 621766019

Barbecue Tefal électrique, sur pieds, état neuf, 40.- fixe, Tel. +33642088509

Carte cadeau de Amazon.de, valeur 10.-, 10.- fixe, Tel. 621391018

Poele Ancien En Fonte, Le Lorrain n°402, 249.- à disc., Tel. 691914066

Vieille armoire, en bois H91L86P44cm, 20.- fixe, Tel. 691914066



"AMELIE" Vrai MEDIUM PUR
Tel. 901 20 618 (2,00€/mn)



"GABRIELLE" MEDIUM Aide Puissante
Tel. 901 20 610 (2,00€/mn)

"MARIEANGE" MEDIUM Aide Puissante
Tel. 901 20 672 (2,00€/mn)
www.voyanceprestige.com

Barbara B, Medium de naissance, plus de 25 ans d'expérience en Cartomancie, Tarot, Voyance Pure. Chaque question a sa réponse. Chaque problème sa solution, Tel. +33645800203

Barbara B, Medium de naissance, plus de 25 ans d'expérience en Cartomancie, Tarot, Voyance Pure. Chaque question a sa réponse. Chaque problème sa solution, Tel. +33645800203

DAVID - Médium-Voyant résout tous vos problèmes, amour, fidélité, retour immédiat de l'être aimé, chance dans tous les domaines, impuissance sexuelle, examen, etc. Résultat définitif. Garantie à 100% en 4 jours. Paiement après résultat
Tel. 621590905 ou +32485954077

Gigi, une "voyante" pas comme les autres... Radiesthésiste Satellitaire. Uniquement sur rdv... +33683905490, Tel. 26898701 ou 691231647

La malchance vous poursuit, les problèmes qui vous paraissent désespérés peuvent être résolus. MR BOUNS, Grand Voyant Médium. Résout vos problèmes. Si vous avez des questions n'hésitez à me contacter, Tel. 661285179

Voyant médium, spécialiste des travaux occultes, retour de l'être aimé, le mari ou la femme partie, réconciliation couple familial, désenvoûtement, protection contre mauvaise personne, faire sortir de prison, guéri maladie inconnue, redressement d'entreprise, concours examen etc. Travaux sérieux, rapide et efficace, Tel. 621531376

HOROSCOPE



Bélier
(21 Mars – 20 Avril)

Notre Bélier curieux élargit ses connaissances non moins que son cercle d'amis. Les deux sont étroitement liés, vous n'apprenez jamais qu'au contact de personnes d'horizons divers, de cultures différentes. Pas mieux que la simplicité, les moments vrais partagés main dans la main sur le terrain. Côté cœur, vous mixez la liberté et la stabilité. Pas simple mais ça peut coller.



Lion
(23 Juillet – 22 Août)

Mercur en Gémeaux vous aide à passer entre les mailles du filet. Vous trouvez des astuces pour attirer la chance et gagner la confiance de personnes influentes. Super pour retomber financièrement sur vos pieds. On vous courtise pas mal en ce moment. Touchant et concluant si vous êtes célibataire. Flatteur mais plutôt risqué si vous êtes en couple.



Sagittaire
(23 Novembre – 21 Décembre)

Tout bien ou tout moche, pas d'autre alternative. Pourquoi ? Parce qu'opposés sur le zodiaque, Mercure et la Lune peuvent tout aussi bien se faire la guerre que devenir complémentaires. Que faire ? Garder l'esprit ouvert, prendre le meilleur et être prêt à tout rebâtir. Vous avez des victoires à remporter sur vous-même avant de les célébrer avec vos proches.



Taureau
(22 Avril – 22 Mai)

Vous jurez fidélité à l'amitié. On peut vous appeler à tout moment, notre Taureau serviable répond présent pour aider, consoler ou dépanner un proche. Impossible de s'ennuyer à vos côtés, vous pétilliez de drôlerie et d'inventivité. Côté job, vous vivez avec votre temps en ce moment, toujours prête à vous renouveler. En amour, le fun et la fantaisie laissent la vie plan-plan, pépère au vestiaire.



Vierge
(23 Août – 22 Septembre)

Uranus vous encourage à secouer l'échiquier pour rafraîchir et moderniser vos désirs. Les conditions sont idéales pour lancer un projet qui vous tient à cœur. Dommage que votre entourage s'y oppose. Assailli par Jupiter en Poissons (votre rival), vous peinez sur le plan relationnel. Conseil uranien: un compromis vaut mieux qu'un conflit pour parvenir à vos fins.



Capricorne
(22 Décembre – 20 Janvier)

Des accords passés malgré les désaccords. Mars en Cancer VS Pluton en Capricorne : vous subissez une rivalité planétaire avec des batailles à mener pour préserver vos acquis. Des soucis avec l'administration obligent à clarifier la situation. Côté pro, les compromis dissipent les conflits. Atout majeur : le soutien de vos proches vous aide à remporter l'épreuve.



Gémeaux
(22 Mai – 21 Juin)

Les amis sont sympas, les contacts utiles, les amours sérieuses. Un parfum tout léger flotte dans l'air, le sentiment qu'on vous aime pour vous, parce que c'est vous. Si vous visez un poste, votre réseau vous donne un sérieux coup de main. Si vous cherchez l'âme sœur, vos proches provoquent un heureux coup de cœur. En couple, vous êtes complémentaires sous la couette et pour la mise en œuvre des projets.



Balance
(23 Septembre – 22 Octobre)

Vous disposez d'un tas d'amis et d'une bonne connexion au réseau. Votre carnet d'adresse se révèle d'une incroyable efficacité pour mener à bien vos projets : décrocher un job, trouver un logement ou de l'argent. Examen réussi a priori si vous venez de passer un entretien ou un concours. Le plein d'amour enfin, pour rompre avec le célibat ou renouer avec la complicité.



Verseau
(21 Janvier – 19 Février)

Notre signe d'Air a besoin d'une bouffée d'air pur pour échapper à un environnement étouffant. Rien de mieux qu'un peu de déviation pour trouver l'inspiration, booster votre créativité. Votre attention à l'égard de votre entourage force l'admiration. Vous savez tout à la fois écouter, conseiller, déridier. Comment ne pas craquer devant vos facettes super chouettes ?



Cancer
(22 Juin – 22 Juillet)

Une période charnière s'annonce avec un changement important, consécutif à vos actions passées. Vous avez une carte à jouer pour bénéficier d'un meilleur statut ou signer un gros contrat. Sur le plan affectif, un cycle se termine, une page se tourne, un virage s'apprête à être pris. Ça peut déstabiliser, ça ouvre surtout l'horizon... tout est possible.



Scorpion
(23 Octobre – 22 Novembre)

Après avoir hésité, vous décidez de mettre le cap dans une autre direction. Nouveau départ, nouvelle vie avec l'envie d'agir à votre guise et d'aimer à votre gré. La période est propice à multiplier les rencontres et les expériences avant de zoomer sur un projet qui collera à vos attentes. Un engagement sera bientôt est pris. Vous l'honorerez avec succès, c'est une évidence.



Poisson
(20 Février – 20 Mars)

De la débrouille et peu d'embrouilles grâce à la combativité martienne et à l'optimisme jupitérien. Votre champ d'action s'étend, ça facilite l'accès à de nouveaux projets. Mettez aussi sur les déplacements pour trouver ailleurs votre bonheur. Votre situation s'apprête à bouger à la suite d'une proposition aux conditions a priori avantageuses pour votre carrière.

MONSIEUR DAVID
MEDIUM VOYANT TRÈS COMPÉTENT

Résout tous vos problèmes, amour, fidélité, retour immédiat de l'être aimé, chance dans tous les domaines, dévouement, examen, etc. Résultat définitif !

Garantie à 100% en 4 jours.
Paiement après résultat.

+352 621 590905 ou +32 485 95 40 77

BARBARA B.

Medium de naissance, plus de 25 ans d'expérience en **Cartomancie, Tarot, Voyance Pure.**



CHAQUE QUESTION A SA REPONSE
CHAQUE PROBLEME SA SOLUTION

00336 4580 02 03

barbanamedium@yahoo.fr

GRAND VOYANT MEDIUM
AMADOU

Grâce à mon don hérité de père en fils depuis plusieurs générations, je vous aide à résoudre tous vos problèmes même ceux que vous croyez désespérés. Retour de l'être aimé(e), désenrouement - chance aux jeux et dans la vie - fidélité - protection contre le danger - impuissance sexuelle - stérilité - attraction de la clientèle pour le vendeur - succès dans vos différentes entreprises - maladies inconnues - santé - travail entente familiale, examens, concours. Je vous aide à connaître votre avenir avec le plus de précision possible. Travail sérieux et discret. Résultats garantis à 100%. Reçoit TLJ de 8h à 22h

00352 621 792 126

L'Horoscope de cette semaine vous attend !



LUXBAZAR

30 ANS D'EXPÉRIENCE!

PROF. ASSIA

GRAND VOYANT MÉDIUM AUX DONNÉS EXCEPTIONNELLES ! RECONNU MONDIALEMENT !
 SPÉCIALISTE DES PROBLÈMES D'AMOUR,
 RETOUR D'UN AMOUR PERDU RAPIDEMENT, DÉSENVŌTEMENT, DIFFICULTÉS FINANCIÈRES, CHANCE AUX JEUX, MALADIE, PROBLÈMES SEXUELS, STÉRILITÉ. C'EST AVEC UN DON HÉRITÉ DE PÈRE EN FILS QUE JE RÉSOUS TOUS VOS PROBLÈMES ! DISCRÉTION ASSURÉE !
 RÉSULTATS IMMÉDIATS 24H, TRAVAIL DE PRÈS OU DE LOIN, DÉPLACEMENT POSSIBLE 7/7J.

00352 621 46 10 58



MR GUIRASSY BA SECKOU

VOYANT MÉDIUM

CONSULTATION PAR TÉLÉPHONE
 LE CENTRE LE PLUS IMPORTANT DE MÉDIUM AFRICAIN
 40 ANS D'EXPÉRIENCE

"NE SUPPORTEZ PLUS LA CRISE! NI DANS VOTRE COUPLE, NI DANS VOTRE FAMILLE, NI DANS VOTRE VIE..."

Si votre femme ou votre mari est parti
 Si votre copain ou votre copine est partie
Consultez-moi, il ou elle reviendra dans la même semaine.

Si vous avez des problèmes avec vos enfants (scolaires etc)
 Si vous avez des problèmes d'ordres professionnels, trop de jalousie autour de vous?
Consultez-moi.

Mon savoir-faire vous surprendra dans d'autres domaines. N'hésitez pas à me contacter quelque soit votre éloignement, je résoudrai votre problème par téléphone.

0033 27 860 580

4, RUE HAXO • F-75020 PARIS



MAÎTRE SOUAREBA

GRAND MARABOUT MÉDIUM
 AFRICAIN EXPERT DANS PLUSIEURS DOMAINES
 Grâce à mon don spirituel, je vous apporterai des résultats concrets si vous êtes confrontés à des difficultés dans votre vie actuelle, affective, familiale ou pro. Grâce à mon professionnalisme, ma discrétion et ma disponibilité. En cas de problème de santé, je pourrai vous les résoudre grâce à mes talismans.

+352 691 696 236
+337 53 20 17 01
+32 460 22 22 52

WWW.MAITRESOUAREBAVOYANCE.COM

La malchance vous poursuit, les problèmes qui vous paraissent désespérés peuvent être résolus.

GRAND VOYANT MÉDIUM,
 REPUTÉ POUR MON TRAVAIL EFFICACE ET SÉRIEUX

MR BOUNIS

JE TRAVAILLE DANS LES DOMAINES SUIVANTES:

- retour d'affection;
- problèmes de couple;
- impuissance sexuelle;
- problèmes financiers, professionnels et familiaux et bien d'autres, peu importe la gravité de vos problèmes.



N'HÉSITEZ PAS À ME CONTACTER. VOUS POUVEZ COMPTER SUR MA DISPONIBILITÉ ET MON PROFESSIONNALISME.
 DÉPLACEMENT POSSIBLE

661 285 179

Maître OMAR

GRAND MÉDIUM, MARABOUT, VOYANT

- Reçoit tous les jours sur RDV.
- Résultats garantis dans la même semaine.
- Paiement après résultat.
- Spécialiste du retour immédiat de l'être aimé.
- Fidélité absolue dans le couple.
- Désenvoûtement rapide.
- Protection contre les mauvais sorts.
- Chance et réussite professionnelle et personnelle (examens, concours, commerce,...)
- Impuissance sexuelle.

00352 621 670 160

Professeur TOURE

MARABOUT - VOYANT - MÉDIUM

Ses dons provenant de génération en génération, pourront vous aider dans vos problèmes tels que amour, chance, protection, travail, permis, impuissance, malchance, crise conjugale, retour affectif, entre prise de difficulté ou en occurrence, problème de justice, d'héritage, etc...
 A chaque problème, il y a une cause et il pourra vous aider à trouver une solution.

+352 621 665 758

BARBARA B.

Medium de naissance, plus de 25 ans d'expérience en **Cartomancie, Tarot, Voyance Pure.**



◆ CHAQUE QUESTION A SA REPONSE
 CHAQUE PROBLEME SA SOLUTION ◆

00336 4580 02 03

barbanamedium@yahoo.fr

Monsieur HADJE

GRAND VOYANT

Célèbre spécialiste. Médiun praticien de tous travaux occultes. Résout vos problèmes: affection - avenir - succès - amour - examen - désenvoûtement - retour de l'être aimé. **VOICI VOTRE CHANCE!!!** Il vous aidera efficacement dans tous vos travaux mentaux. Réconciliation - fidélité - mariage - aspiration de vos désirs - réalisation de vos projets - succès en affaires - commerces - entreprises sociales - protection contre envoûtement - timidité - situation familiale. Ne vous inquiétez pas, allez le voir en toute confiance.

DEPLACEMENT POSSIBLE **RÉSULTATS IMMÉDIATS!**
 TRAVAUX SÉRIEUX, **PAIEMENT APRÈS RÉSULTATS**
 EFFICACE ET RAPIDE **621 61 04 30**

Monsieur SEKOU

GRAND VOYANT MÉDIUM

Don de naissance. Très fort, compétent, travaux rapides, honnête, vous aide à résoudre vos problèmes, même les cas désespérés : protection, santé, famille, travail, chance, commerce, succès pour les sportifs. Réussit là où les autres ont échoué. Spécialiste des problèmes d'amour et sexuels.



Efficacité en 2 jours, garantis à 100%

Sur rdv, déplacement possible

+33 676 756 635

MR AMINE

GRAND MÉDIUM GUÉRISSEUR

→ AIDE IMMÉDIATE
 DATE PRÉCISE

- AMOUR
- CHANCE
- PROTECTION



→ L'HONNETETE EST LA BASE DE MON TRAVAIL
 • 100% FIABLE ET VISIBLEMENT RAPIDE
 • RECOIT, SE DEPLACE

+352 621 417 408

Lux X plaisir

EDITION N°37 • 17 SEPTEMBRE 2021



LUXBAZAR

PARENTAL
ADVISORY
EXPLICIT CONTENT

VIH?

inpart.com

OUI

NON



**POUR LE SAVOIR,
FAITES LE TEST !**

**Prise de sang
Test rapide
Autotest**

Sante.lu

croix-rouge
luxembourgeoise
HIV Berodung



LE GOUVERNEMENT
DU GRAND-DUCHÉ DE LUXEMBOURG
Ministère de la Santé
Direction de la santé

Tous les renseignements
sur **aids.lu** ou **dimps.lu**



Rencontres Amoureuses

Mann sucht Frau HOMME CHERCHE FEMME

☐ **Cherche femme pour une relation sérieuse**, ou pour plaisir, Tel. 661357659

☐ **H. 41 ans**, 1.75m, 75kg, désire rencontrer femme, pour amitiés, sorties, + si aff., Tel. +33777701910

☐ **Homme 55 ans cherche femme**, pour moment agréable, Tel. 621342714

☐ **Homme ch. femme très soumise**, tu aimes la domination te soumettre à tout mes désirs, Tel. +33751516046

☐ **Homme cherche femme**, Sichen dech fir mat mir (M. 37 J. 1.78m) nei Erfahrungen auszeprob?ieren an ze erliewen T?l. 691 53 49 65, Tel. 621743229

☐ **Homme cherche femme**, homme marié, 48 ans, cherche femme charmante (50-70 ans) pour relation intime, Tel. 621506032 ou faire SMS

☐ **Homme sympathique 58 ans**, allure plus jeune, 1.80m, 68 kg veut faire connaissance avec femme plus jeune aussi mince pour vacances, amitié et amour si bonne entente, Tel. 691472723

☐ **Homme, lux. soixantaine**, 1m76, 79kg phys. agréable jeune d'esprit cherche dame charmante, esprit libre et ouvert pour passer toutes sortes de moments agréables sans obligation et sans stress, Tel. 691200363

☐ **JH 42 ans**, dynamique, sportif, artistique, ouvert d'esprit rech. F. 25/40 ans pour faire connaissance et plus si affinités, Tel. +33686749065

☐ **Mann Anf. 60. sucht Frau die**, die Natur mag und eventual an Camping interressiert ist. Jedoch kein muss. Sympathie entscheidet. Alter bis 70 Jahre, Tel. 691495430

☐ **Recherche partenaire pour massage**, je suis passionné par le massage, je recherche une partenaire pour perfectionner les techniques. Je pratique depuis de nombreuses années. Je suis un homme de 50 ans, sans but financier, Tel. +33626551297

☐ **Relation durable avec femme sexy**, bel homme, 50, 1.80m, classe, niveau, sensuel, cherche femme, sensuelle, très féminine, sexy, 25-45 ans, pour relation sérieuse. Pas des SMS, Tel. +491726533729

☐ **Sportleche Mann**, sicht Fra fir Massagen an Voyeurismus, SMS salut

Mann sucht Mann HOMME CHERCHE HOMME

☐ **Homme cherche homme**, homme, 6 6ans, 1,70 pour 90 kg, mais pas gras, cherche homme hyper poilu pour sexe, âge et physique sans importance. Uniquement super poilus. Merci, Tel. 621288481

☐ **Homme sympa dispo 60 ans**, gourmand cherche rencontre avec homme viril, sensuel, je reçois, contact numéros cachés refusés et sérieux, Tel. +33676267830 uniq. numéros français

☐ **Jeune homme, tr. passif**, cherche homme actif, stil rugby-man, grand et costeau, en vue d'une relation amoureuse et sérieuse, sur Lux., France et Belgique, Tel. 691455521

KEEP CALM AND DON'T FORGET TO PROTECT YOURSELF
PROTÉGEZ VOUS, PENSEZ AU PRÉSERVATIF !
LUXBAZAR

☐ **Pour dominant**, homm 66 ans, 1,70 pour 90 Kg, mais pas gras, cherche homme extrêmement poilu, pour sexe, âge et physique éga. Seulement très, très poilu. Merci, Tel. 621288481

Mann sucht Paar HOMME CHERCHE COUPLE

☐ **J.h. ch. couple**, très charmant, sportif, très bien physiquement, ch. couple pour relation suivie à bientôt, Tel. +33751516046 ou SMS

+ D'ANNONCES SEXY
 SCANNE MOI

Frau sucht Mann FEMME CHERCHE HOMME

☐ **"CLIO"jolie coquine sexy**
Tel. 901 20 617 (2,00€/mn)

☐ **"FIONA"Libre et coquine t'attends**
Tel. 901 20 615 (2,00€/mn)
www.fillesexe.net

☐ **"TINA" Libertine et sexy**
Tel. 901 20 618 (2,00€/mn)
www.fillesexe.net

☐ **1 FOIS SUR ARLON TS WANESS KLAY, ACTIF, PASSIF, SUCER NAT, COMPLÈTE.**, Tel. +32486039048

☐ **Anabelle 59 Jahre**, macht euch schöne Momente mit Massagen, je suis de Villerupt, langues française, luxembourgeoise, Deutsch, H et F, Tel. 621585955

☐ **Anabelle, 59 Joer**, verzaubert lech, mat zärtlechen Massagen, fir Männer, Tel. 621149561

☐ **Claudie, femme black, 38 ans, 1m60, 60kg, 90C**, je me déplace uniquement pour vous messieurs courtois. Je parle français. Merci de m'appeler au moins 2h avant le r.d.v., Tel. 691697036

☐ **Corine 59 Joer verzaubert lech**, mat zärtlechen Massagen, fir Männer, Tel. 621149561

☐ **Femme sérieuse**, jeune d'esprit et dynamique aimant sortir, voyager, nature cherche un homme célibataire de 49 à 60 ans pour une relation durable, personne non sérieuse s'abstenir, cherche homme pour partager ..., Tel. +33677262411

☐ **Jolie Black 23 ans**, sexe bombe, mince, jolie poitrine, douce, sensuelle devant-derrrière, sans tabous, Tel. 691577765

☐ **Julie 60 ans**, te reçoit pour un moment Hard ou Soft, Tel. 691834216

☐ **Mann sucht Mann für Freundschaft**, und der Naturfreund ist. Alter bis 70 Jahre, Tel. 691495430

☐ **Massage ab 18.00 Uhr**, Tel. 621617423

☐ **RACHEL Belge**, De retour pour votre plaisirs, Tel. +32.479.393.366
ESSAYER, c'est ADOPTER

☐ **Recherche relation sans lendemain**, je m'appelle Lyly, je suis une charmante jeune de 26 ans, étudiante, femme fraîche et souriante, féminine et élégante, Tel. +33644658053

POUR PLUS D'ANNONCES SENSUELLES
 SCANNE MOI



OLGA

24 ans, belle russe, j'embrasse avec la langue, Uro, fell. nature, massages prostatiques complète

Scorte 24/24

+352 621 521 467
+32 46 60 42 130



SANDRINHA
À LUXEMBOURG
Belle femme, 38 ans, douce, sexy, grosse poitrine,

3^e AGE
bienvenu

Du lun. au dim. de 08h à 20h

Photo réelle
00352 621 380 009
00352 691 932 352



LOLAH

SENSATION A ATHUS !!!
Brune 29 ans

Gros seins, Beau fessier naturel et sexy

Sensuelle, audacieuse divine, sexe sensuel Dominant Sans tabous fétichisme

+352 661 820 118



ATHUS
Susana 30 ans
Claudia 21 ans
Tania 28 ans

Nous sommes 3 amies
Vous pouvez regarder et choisir gentilles, éduquées et de bonnes maîtresses

Susana 691 602 547
Claudia 691 562 796
Tania 691 561 632



AHITANA
1^{er} Fois à ATHUS

BEAUTÉ ASIATIQUE
collège, chaude, amusante et voulant s'amuser avec vous

00352 661 554 655



ATHUS SARA
20 ans

Belle et sexy blonde espagnole grosse poitrine, 100% naturelle morbide et amoureuse

+352 691 621 160



Pour la 1^{er} fois à ATHUS
Femme **ESPAGNOLE** de 37 ans douce, sexy complète de A à Z

Photo 100% réelle
352 621 727 392

Massage body body sensuel, NURU

PROSTATE, FELLATION PRÉLIMINAIRES, FETICHISME

621 623 276



Valentina
ATHUS

Je t'attends dans mon appartement perso!

+32 467 734 481



LUANA
NOUVELLE A ATHUS !!!
Latine 32 ans

Bombe Sexy Grosses fesses Beau fessier naturel et sexy

Yeux bleus affectueux et dominant j'aime le bon sexe et vous plaire

+352 661 820 117



à ATHUS **Sandra**
Femme portugaise brune, chaude, tour de taille 34. Baisers sur la bouche. "Viens m'essayer tu ne le regretteras pas!"

REÇOIS AVEC 1/AMIES!!

Photo 100% réelle
0032 498 075 298



LUXEMBOURG-VILLE SERENA Black

PAS DE NUMÉROS MASQUÉS!

Photo réelle
00352 691 906 916

KIARA 1^{ère} fois à **ATHUS**
 Beauté sensuelle et chaude, 24 Ans



si vous cherchez de nouvelles expériences, c'est votre opportunité. Je suis très gentille et je vous reçois toujours avec le sourire

00352 661 958 998

SAMANTA
 39 ANS
 Grosse poitrine naturelle. Magnifique femme, sexy, élégante, viens passer moments excitants. Très chaude. Bisou avec langue. Toute classe de massage. **TRÈS COMPLÈTE** Amour sans limite.



+352 691 589 047

LUANA
 NOUVELLE A ATHUS !!!
 Latine 32 ans
 Bombe Sexy
 Grosses fesses
 Beau fessier naturel et sexy
 Yeux bleus affectueux et dominant j'aime le bon sexe et vous plaire



+352 661 820 117

ATHUS
 Naomi
 MAGNIFIQUE FEMME LATINE
 Je réalise tous vos fantasmes



+352 691 612 030

ATHUS
 Sofia
 TRÈS BELLE FEMME!!!
 Viens découvrir l'extase!



+32 496 146 085

TROIS AMIES, JEUNES ET JOLIES MAÎTRESSES.
 TU PEUX PASSER POUR VOIR ET CHOISIR. NOUS SOMMES LÀ POUR TE FAIRE DÉCOUVRIR L'EXTASE. NOUS FAISONS PLUIE DOREE. GODE, CEINTURE. LES SERVICES SONT GARANTIS.



00352 691 696 377
00352 691 573 449
00352 691 604 123
00352 691 565 167

Natalia
 ATHUS
 BELLE FILLE EXOTIQUE
 Fille de sexe
 La Reine du sans tabou!



+352 691 614 132

photo authentique



Massage californien
 Zen ou coquin
 en douce compagnie

621 672 970

Bella
 ATHUS
 BELLE FILLE EXOTIQUE
 Explosion de plaisir!
 100% Hab!!!



+32 465 870 526

De Retour à LUX-VILLE
NATASHA
 Belle femme, de 27 ans, réalise tous désirs...
 J'adore embrasser!
 De 8h à minuit
+352 691 955 786



007 Table-Dance Club
 Karl-Marx-Str. 53a, 54290 Trier
 Nonstop Tanz an der Stange
 Mit neuen hübschen Damen
 Täglich ab 20 Uhr geöffnet
+49177- 5949352



EVA
 ESCORT GIRL
 Femme très ravissante et belle, pour passer des moments inoubliables!
 Attention: JE SUIS TRÈS CHAUDE!
 Uniquement pour déplacement
621 592 031



ATHUS
 Angela
 TRÈS DOUCE ET COMPLÈTE
 Je te traiterais selon tes désirs



+32 496 146 064

Trier - Wittlich
Stella
 Massage für Körper und Seele
+49152-37778334



Reife behaarte Orientalin privat
 Auch Haus-+Hotelbes. (dom., NS, KV, RS)
Trier +49151-45764263
 Ihr Erotikführer im Südwesten
 schoene-stunden.com



NEW NEW NEW MASSAGE SPECIAL NURU
 AVEC FELLATION KAMASUTRA À PROFITER



621 591 323

*Lux*plaisir



**Pour plus
d'annonces
Sexy...**

Réception d'Annonces

Par Téléphone au
40.74.74

Par SMS au
67997

Envoyez **ADS** suivi de votre annonce

Par
Courrier

2, rue Eugène Welter
L-2723 Howald
Sur papier libre ou le coupon présent dans le journal

Par Télécopie au
900 49 548
(2,23€) Depuis le Luxembourg

0909 82 083
(2,48€) Depuis la Belgique

Sur papier libre ou le coupon présent dans le journal

Sur notre
Site Internet



En cliquant sur l'icône « Passer une annonce », en vous identifiant via votre compte ou alors en scannant le QR-code ci-dessus.

Annonce Photo

Tarif: **7€**
Format: **3:4**
Taille Maximum: **5 MO**
La photo doit représenter l'objet mis en vente et ne saurait constituer une publicité

Vos annonces doivent nous parvenir le **mercredi 12h** au plus tard pour une parution le **vendredi** de la même semaine



Les annonces sont conservées dans notre système **4 semaines**



Si vous souhaitez les relancer, merci de nous rappeler au **40.74.74**



Infos Luxbazar



La publication des petites annonces implique la pleine acceptation de nos conditions générales disponibles sur Internet: www.luxbazar.lu. Le journal et le site Web affèrent ne sont en aucun cas à considérer comme des intermédiaires entre vendeurs et acheteurs. De ce fait toutes les transactions se font sous la responsabilité de l'un et de l'autre. Les informations recueillies font l'objet d'un traitement informatique. Vous bénéficiez d'un droit d'accès et de rectification aux informations qui vous concernent. Vos coordonnées pourront être cédées à des partenaires commerciaux de publication. Vos annonces pourront être reprises sur d'autres supports que nous publions. L'éditeur se réserve le droit de rejeter une annonce qu'il considérerait comme contraire à la ligne éditoriale des supports.

Abonnez-vous et économisez jusqu'à 45€

Tarifs port compris pour le Luxembourg :

- 65,00 €/ an** (50 éditions)
- 35,00 €/ an** (25 éditions)
- 20,00 €/ an** (12 éditions)

Tarifs port compris pour l'étranger :

- 95,00 €/ an** (50 éditions)
- 50,00 €/ an** (25 éditions)
- 25,00 €/ an** (12 éditions)

LUXBAZAR

BAZAR S.A
2, rue Eugène Welter | L-2723 Howald
RCA B105977
TVA intracommunautaire LU 20486576

EDITEUR PASCAL SEEBACH

ADMINISTRATION
[+352] 48 23 78 205 | Fax: [+352] 48 18 54
e-mail: <http://www.luxbazar.lu/contact>

CONTACT COMMERCIAL
GSM: [+352] 621 35 3755
e-mail: sales@publicom.lu

GRAPHISME
[+352] 48 23 78
e-mail: publicom@pt.lu

REGIE PUBLICITAIRE PUBLICOM S.A.R.L.
[+352] 488 222
e-mail: publicom@pt.lu

IMPRESSION
ROTOCHAMPAGNE
Label Imprim'Vert



Coordonnées Bancaires

POUR LE LUXEMBOURG
CCP IBAN LU 51 1111 0460
3860 0000

POUR LA FRANCE
IBAN FR76 1470 7000 1201
2210 9223 002
BIC CCBPFRPMTZ

POUR LA BELGIQUE
AXA BANK BELGIUM
750-9471249-36
(IBAN BE46 7509 4712 4936)
BIC AXABBE22

POUR L'ALLEMAGNE
Sparkasse Merzig-Wadern
Konto 74153 BLZ 593 510 40
BIC MERZDE55 XXX

Payable à l'avance par virement, se référer aux différents numéros de compte ci-dessus. Vu les tarifs favorables, nous n'établirons pas de factures pour les annonces de lignes. Veuillez garder votre copie du virement/ versement. Merci pour votre compréhension.

Coupon à découper
Annonce privée Gratuite*
(*10 lignes gratuites +/- 30 caractères p/ ligne)

<input type="checkbox"/>	<input type="checkbox"/>	<input type="checkbox"/>	<input type="checkbox"/>
--------------------------	--------------------------	--------------------------	--------------------------

Annance PRO

- €2.55 - /ligne négatif noir
- €2.20 - /ligne encadrement noir
- €3.05 - /ligne négatif rouge
- €3.00 - /ligne encadrement rouge
- €1.85 - /ligne sans encadrement

Forfaits Privés

- €9 Forfait encadrement noir
- €7 Forfait encadrement rouge
- €9 Forfait négatif noir
- €7 Forfait négatif rouge
- €7 Forfait ajout de photo photo par mail
- €7 Forfait ajout de photo photo par mail

Coupon à envoyer à : Luxbazar Editions, 2 rue Eugène Welter - L-2723 Howald per/ par fax : 48 18 54 (veuillez joindre copie de virement)

Leader historique du monde des petites annonces,

Le site Luxbazar.lu s'est offert un lifting !

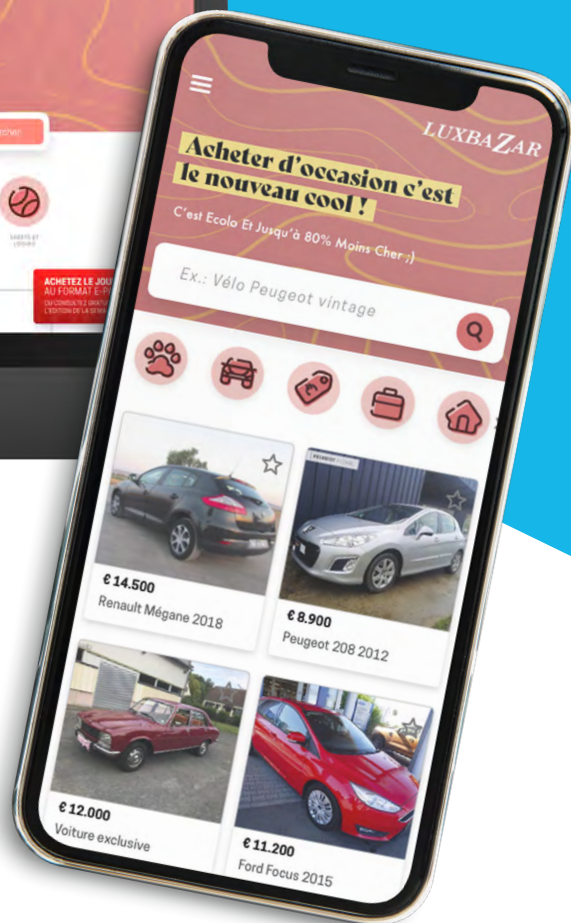
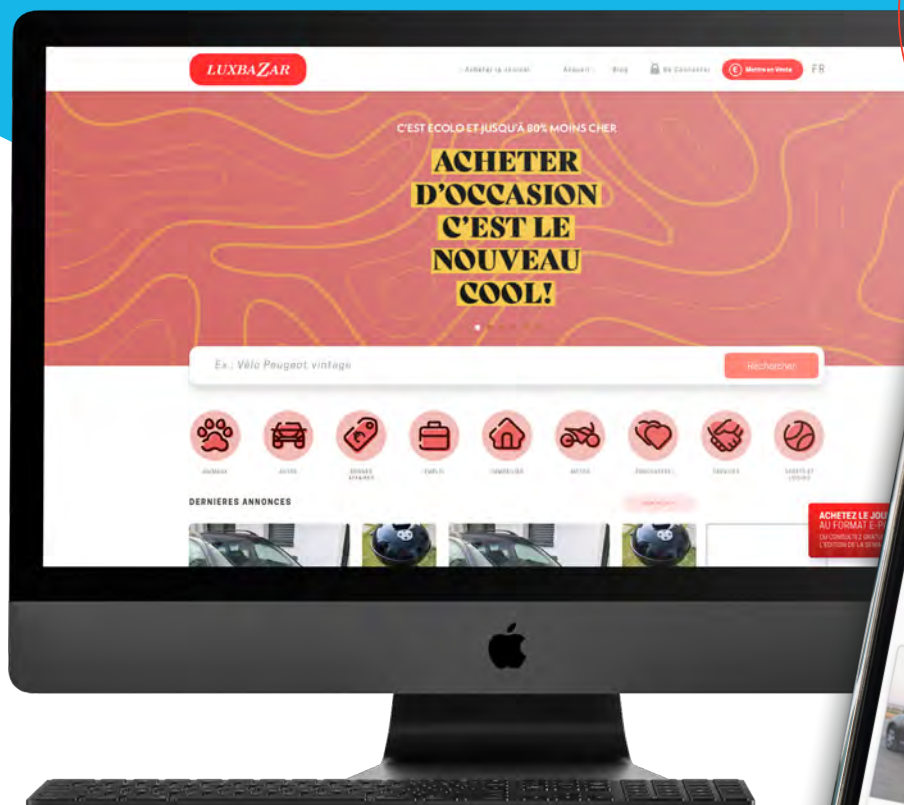

Nouveau site web :

- Un format revu, plus adapté à l'air du temps;
- L'ajout du blog pour enrichir notre bibliothèque d'annonces;
- Des annonces actuelles toutes datées de - 1 mois;

Découvrez vite :

- Interface utilisateur plus conviviale;
- Rotation et rognage de photo disponible;
- Partage facile des annonces sur les réseaux sociaux;
- Articles et Rédactionnels;
- Sélection des annonces de la semaine;
- Annonces à la une;
- Zone de recherche sur la page d'accueil;
- Slider intégré dans la page d'accueil;
- Possibilité de voir toutes les annonces relatives à un utilisateur;
- Version mobile.